

Vedlegg til

RAPPORT 2021:1



KS

HELSEØKONOMISK ANALYSE A/S

Innhold

Framskrivning av tjenestebehov i kommunene	12
OSLO kommune (301)	13
EIGERSUND kommune (1101)	15
STAVANGER kommune (1103)	17
HAUGESUND kommune (1106)	19
SANDNES kommune (1108)	21
SOKNDAL kommune (1111)	23
LUND kommune (1112)	25
BJERKREIM kommune (1114)	27
HÅ kommune (1119)	29
KLEPP kommune (1120)	31
TIME kommune (1121)	33
GJESDAL kommune (1122)	35
SOLA kommune (1124)	37
RANDABERG kommune (1127)	39
STRAND kommune (1130)	41
HJELMELAND kommune (1133)	43
SULDAL kommune (1134)	45
SAUDA kommune (1135)	47
KVITSØY kommune (1144)	49
BOKN kommune (1145)	51
TYSVÆR kommune (1146)	53
KARMØY kommune (1149)	55
VINDAFJORD kommune (1160)	57
KRISTIANSUND kommune (1505)	59
MOLDE kommune (1506)	61
ÅLESUND kommune (1507)	63
VANYLVEN kommune (1511)	65
SANDE kommune (1514)	67
HERØY kommune (1515)	69
ULSTEIN kommune (1516)	71
HAREID kommune (1517)	73
ØRSTA kommune (1520)	75
STRANDA kommune (1525)	77
SYKKYLVEN kommune (1528)	79
SULA kommune (1531)	81
GISKE kommune (1532)	83
VESTNES kommune (1535)	85
RAUMA kommune (1539)	87

AUKRA kommune (1547)	89
AVERØY kommune (1554)	91
GJEMNES kommune (1557)	93
TINGVOLL kommune (1560)	95
SUNNDAL kommune (1563)	97
SURNADAL kommune (1566)	99
SMØLA kommune (1573)	101
AURE kommune (1576)	103
VOLDA kommune (1577)	105
FJORD kommune (1578)	107
HUSTADVIKA kommune (1579)	109
BODØ kommune (1804)	111
NARVIK kommune (1806)	113
BINDAL kommune (1811)	115
SØMNA kommune (1812)	117
BRØNNØY kommune (1813)	119
VEGA kommune (1815)	121
VEVELSTAD kommune (1816)	123
HERØY kommune (1818)	125
ALSTAHAUG kommune (1820)	127
LEIRFJORD kommune (1822)	129
VEFSN kommune (1824)	131
GRANE kommune (1825)	133
HATTFJELLDAL kommune (1826)	135
DØNNA kommune (1827)	137
NESNA kommune (1828)	139
HEMNES kommune (1832)	141
RANA kommune (1833)	143
LURØY kommune (1834)	145
TRÆNA kommune (1835)	147
RØDØY kommune (1836)	149
MELØY kommune (1837)	151
GILDESKÅL kommune (1838)	153
BEIARN kommune (1839)	155
SALTDAL kommune (1840)	157
FAUSKE kommune (1841)	159
SØRFOLD kommune (1845)	161
STEIGEN kommune (1848)	163
LØDINGEN kommune (1851)	165
EVENES kommune (1853)	167

RØST kommune (1856)	169
VÆRØY kommune (1857)	171
FLAKSTAD kommune (1859)	173
VESTVÅGØY kommune (1860)	175
VÅGAN kommune (1865)	177
HADSEL kommune (1866)	179
BØ kommune (1867)	181
ØKSNES kommune (1868)	183
SORTLAND kommune (1870)	185
ANDØY kommune (1871)	187
MOSKENES kommune (1874)	189
HAMARØY kommune (1875)	191
HALDEN kommune (3001)	193
MOSS kommune (3002)	195
SARPSBORG kommune (3003)	197
FREDRIKSTAD kommune (3004)	199
DRAMMEN kommune (3005)	201
KONGSBERG kommune (3006)	203
RINGERIKE kommune (3007)	205
HVALER kommune (3011)	207
AREMARK kommune (3012)	209
MARKER kommune (3013)	211
INDRE ØSTFOLD kommune (3014)	213
SKIPTVET kommune (3015)	215
RAKKESTAD kommune (3016)	217
RÅDE kommune (3017)	219
VÅLER (VIKEN) kommune (3018)	221
VESTBY kommune (3019)	223
NORDRE FOLLO kommune (3020)	225
ÅS kommune (3021)	227
FROGN kommune (3022)	229
NESODDEN kommune (3023)	231
BÆRUM kommune (3024)	233
ASKER kommune (3025)	235
AURSKOG-HØLAND kommune (3026)	237
RÆLINGEN kommune (3027)	239
ENEBAKK kommune (3028)	241
LØRENSKOG kommune (3029)	243
LILLESTRØM kommune (3030)	245
NITTEDAL kommune (3031)	247

GJERDRUM kommune (3032)	249
ULLENSAKER kommune (3033)	251
NES kommune (3034)	253
EIDSVOLL kommune (3035)	255
NANNESTAD kommune (3036)	257
HURDAL kommune (3037)	259
HOLE kommune (3038)	261
FLÅ kommune (3039)	263
NESBYEN kommune (3040)	265
GOL kommune (3041)	267
HEMSEDAL kommune (3042)	269
ÅL kommune (3043)	271
HOL kommune (3044)	273
SIGDAL kommune (3045)	275
KRØDSHERAD kommune (3046)	277
MODUM kommune (3047)	279
ØVRE EIKER kommune (3048)	281
LIER kommune (3049)	283
FLESBERG kommune (3050)	285
ROLLAG kommune (3051)	287
NORE OG UVDAL kommune (3052)	289
JEVNAKER kommune (3053)	291
LUNNER kommune (3054)	293
KONGSVINGER kommune (3401)	295
HAMAR kommune (3403)	297
LILLEHAMMER kommune (3405)	299
GJØVIK kommune (3407)	301
RINGSAKER kommune (3411)	303
LØTEN kommune (3412)	305
STANGE kommune (3413)	307
NORD-ODAL kommune (3414)	309
SØR-ODAL kommune (3415)	311
EIDSKOG kommune (3416)	313
GRUE kommune (3417)	315
ÅSNES kommune (3418)	317
VÅLER (INNLANDET) kommune (3419)	319
ELVERUM kommune (3420)	321
TRYSIL kommune (3421)	323
ÅMOT kommune (3422)	325
STOR-ELVDAL kommune (3423)	327

RENDALEN kommune (3424)	329
ENGERDAL kommune (3425)	331
TOLGA kommune (3426)	333
TYNSET kommune (3427)	335
ALVDAL kommune (3428)	337
FOLLDAL kommune (3429)	339
OS (INNLANDET) kommune (3430)	341
DOVRE kommune (3431)	343
LESJA kommune (3432)	345
SKJÅK kommune (3433)	347
LOM kommune (3434)	349
VÅGÅ kommune (3435)	351
NORD-FRON kommune (3436)	353
SEL kommune (3437)	355
SØR-FRON kommune (3438)	357
RINGEBU kommune (3439)	359
ØYER kommune (3440)	361
GAUSDAL kommune (3441)	363
ØSTRE TOTEN kommune (3442)	365
VESTRE TOTEN kommune (3443)	367
GRAN kommune (3446)	369
SØNDRE LAND kommune (3447)	371
NORDRE LAND kommune (3448)	373
SØR-AURDAL kommune (3449)	375
ETNEDAL kommune (3450)	377
NORD-AURDAL kommune (3451)	379
VESTRE SLIDRE kommune (3452)	381
ØYSTRE SLIDRE kommune (3453)	383
VANG kommune (3454)	385
HORTEN kommune (3801)	387
HOLMESTRAND kommune (3802)	389
TØNSBERG kommune (3803)	391
SANDEFJORD kommune (3804)	393
LARVIK kommune (3805)	395
PORSGRUNN kommune (3806)	397
SKIEN kommune (3807)	399
NOTODDEN kommune (3808)	401
FÆRDER kommune (3811)	403
SILJAN kommune (3812)	405
BAMBLE kommune (3813)	407

KRAGERØ kommune (3814)	409
DRANGEDAL kommune (3815)	411
NOME kommune (3816)	413
MIDT-TELEMARK kommune (3817)	415
TINN kommune (3818)	417
HJARTDAL kommune (3819)	419
SELJORD kommune (3820)	421
KVITeseID kommune (3821)	423
NISSEDAL kommune (3822)	425
FYRESDAL kommune (3823)	427
TOKKE kommune (3824)	429
VINJE kommune (3825)	431
RISØR kommune (4201)	433
GRIMSTAD kommune (4202)	435
ARENDAL kommune (4203)	437
KRISTIANSAND kommune (4204)	439
LINDESNEs kommune (4205)	441
FARSUND kommune (4206)	443
FLEKKEFJORD kommune (4207)	445
GJERSTAD kommune (4211)	447
VEGÅRSHEI kommune (4212)	449
TVEDESTRAND kommune (4213)	451
FROLAND kommune (4214)	453
LILLESAND kommune (4215)	455
BIRKENES kommune (4216)	457
ÅMLI kommune (4217)	459
IVELAND kommune (4218)	461
EVJE OG HORNNES kommune (4219)	463
BYGLAND kommune (4220)	465
VALLE kommune (4221)	467
BYKLE kommune (4222)	469
VENNESLA kommune (4223)	471
ÅSERAL kommune (4224)	473
LYNGDAL kommune (4225)	475
HÆGEBOSTAD kommune (4226)	477
KVINESDAL kommune (4227)	479
SIRDAL kommune (4228)	481
BERGEN kommune (4601)	483
KINN kommune (4602)	485
ETNE kommune (4611)	487

SVEIO kommune (4612)	489
BØMLO kommune (4613)	491
STORD kommune (4614)	493
FITJAR kommune (4615)	495
TYSNES kommune (4616)	497
KVINNHHERAD kommune (4617)	499
ULLENSVANG kommune (4618)	501
EIDFJORD kommune (4619)	503
ULVIK kommune (4620)	505
VOSS kommune (4621)	507
KVAM kommune (4622)	509
SAMNANGER kommune (4623)	511
BJØRNAFJORDEN kommune (4624)	513
AUSTEVOLL kommune (4625)	515
ØYGARDEN kommune (4626)	517
ASKØY kommune (4627)	519
VAKSDAL kommune (4628)	521
MODALEN kommune (4629)	523
OSTERØY kommune (4630)	525
ALVER kommune (4631)	527
AUSTRHEIM kommune (4632)	529
FEDJE kommune (4633)	531
MASFJORDEN kommune (4634)	533
GULEN kommune (4635)	535
SOLUND kommune (4636)	537
HYLLESTAD kommune (4637)	539
HØYANGER kommune (4638)	541
VIK kommune (4639)	543
SOGNDAL kommune (4640)	545
AURLAND kommune (4641)	547
LÆRDAL kommune (4642)	549
ÅRDAL kommune (4643)	551
LUSTER kommune (4644)	553
ASKVOLL kommune (4645)	555
FJALER kommune (4646)	557
SUNNFJORD kommune (4647)	559
BREMANGER kommune (4648)	561
STAD kommune (4649)	563
GLOPPEN kommune (4650)	565
STRYN kommune (4651)	567

TRONDHEIM kommune (5001)	569
STEINKJER kommune (5006)	571
NAMSOS kommune (5007)	573
FRØYA kommune (5014)	575
OSEN kommune (5020)	577
OPPDAL kommune (5021)	579
RENNEBU kommune (5022)	581
RØROS kommune (5025)	583
HOLTÅLEN kommune (5026)	585
MIDTRE GAULDAL kommune (5027)	587
MELHUS kommune (5028)	589
SKAUN kommune (5029)	591
MALVIK kommune (5031)	593
SELBU kommune (5032)	595
TYDAL kommune (5033)	597
MERÅKER kommune (5034)	599
STJØRDAL kommune (5035)	601
FROSTA kommune (5036)	603
LEVANGER kommune (5037)	605
VERDAL kommune (5038)	607
SNÅSA kommune (5041)	609
LIERNE kommune (5042)	611
RØYRVIK kommune (5043)	613
NAMSSKOGAN kommune (5044)	615
GRONG kommune (5045)	617
HØYLANDET kommune (5046)	619
OVERHALLA kommune (5047)	621
FLATANGER kommune (5049)	623
LEKA kommune (5052)	625
INDERØY kommune (5053)	627
INDRE FOSEN kommune (5054)	629
HEIM kommune (5055)	631
HITRA kommune (5056)	633
ØRLAND kommune (5057)	635
ÅFJORD kommune (5058)	637
ORKLAND kommune (5059)	639
NÆRØYSUND kommune (5060)	641
RINDAL kommune (5061)	643
TROMSØ kommune (5401)	645
HARSTAD kommune (5402)	647

ALTA kommune (5403)	649
VARDØ kommune (5404)	651
VADSØ kommune (5405)	653
HAMMERFEST kommune (5406)	655
KVÆFJORD kommune (5411)	657
TJELDSUND kommune (5412)	659
IBESTAD kommune (5413)	661
GRATANGEN kommune (5414)	663
LAVANGEN kommune (5415)	665
BARDU kommune (5416)	667
SALANGEN kommune (5417)	669
MÅLSELV kommune (5418)	671
SØRREISA kommune (5419)	673
DYRØY kommune (5420)	675
SENJA kommune (5421)	677
BALSFJORD kommune (5422)	679
KARLSØY kommune (5423)	681
LYNGEN kommune (5424)	683
STORFJORD kommune (5425)	685
KÅFJORD kommune (5426)	687
SKJERVØY kommune (5427)	689
NORDREISA kommune (5428)	691
KVÆNANGEN kommune (5429)	693
KAUTOKEINO kommune (5430)	695
LOPPA kommune (5432)	697
HASVIK kommune (5433)	699
MÅSØY kommune (5434)	701
NORDKAPP kommune (5435)	703
PORSANGER kommune (5436)	705
KARASJOK kommune (5437)	707
LEBESBY kommune (5438)	709
GAMVIK kommune (5439)	711
BERLEVÅG kommune (5440)	713
TANA kommune (5441)	715
NESSEBY kommune (5442)	717
BÅTSFJORD kommune (5443)	719
SØR-VARANGER kommune (5444)	721

Framskrivning av tjenestebehov i kommunene

I dette kapittelet gjengis utvalgte framskrivningsresultater for samtlige kommuner. Beskrivelsene tar utgangspunkt i kommunestruktur per januar 2020. For hver kommune presenteres resultater over to hele sider, og innholdet på en kommunes tosiders beskrivelse har den samme strukturen, med en tabell og to figurer på første side, og to figurer på andre side.

Kommunens første side

Framskrivningene som presenteres i tabell på den første siden til kommunen gir resultater for hvert femte år i perioden 2020-2050. Framskrivningene i tabellen tar utgangspunkt i SSBs hovedalternativ for befolkningsframskrivning, MMMM. I den venstre halvparten av tabellen beskrives forventet utvikling av antallet mottakere av omsorgstjenester. Forventet utvikling i antallet mottakere beskrives for tre alternative forutsetninger:

A uten saktere aldring.

B 0,5 år yngre per tiår.

C 1 år yngre per tiår.

I den høyre halvparten av tabellen beskrives forventet utvikling i antallet mottakere med behov for tjenester med heldøgns omsorg. Forventet utvikling i antallet mottakere med behov for heldøgns omsorg beskrives for tre alternative forutsetninger:

A0 Uten saktere aldring, 0% produktivitetsending (reduksjon i behovet for heldøgns omsorg)

B3 0,5 år yngre per tiår, 3% produktivitetsending (reduksjon i behovet for heldøgns omsorg)

C7 1 år yngre per tiår, 7% produktivitetsending (reduksjon i behovet for heldøgns omsorg)

Framskrivningene som presenteres i figurene på den første siden til kommunen, gir resultater som svarer til de som presenteres i tabellen ovenfor, men inkluderer resultater for alle årene i perioden 2020-2050.

Kommunens andre side

Framskrivningene som presenteres i figurene på den andre siden til kommunen beskriver hvordan SSBs tre alternative framskrivninger LLML, MMMM, HHMH påvirker utviklingen i antallet tjenestemottakere (første figur), og tjenestemottakere med behov for heldøgns omsorgstjenester (siste figur), gitt forutsetningen A0 (Uten saktere aldring, behovet for heldøgns omsorg forblir som i 2020.)

OSLO kommune (301)

Tabell 1: Framskrivning for 301 OSLO

Befolkningsframskrivning MMMM

Variierende forutsetning om produktivitetsendring: 0 prosent, 3 prosent, 7 prosent.

Variierende forutsetning om saktere aldring: A: Uten saktere aldring, B: 0,5 år per tiår C: 1 år per tiår

År	Mottakere			Mottakere heldøgn		
	uten saktere aldring	0,5 år per tiår	1 år per tiår	uten saktere aldring, 0% prod. endr.	0,5 år per tiår, 3% prod. endr.	1 år per tiår, 7% prod. endr.
	A	B	C	A0	B3	C7
2020	22993	22993	22993	6973	6973	6973
2025	25901	24041	23194	7589	7226	7019
2030	31046	27580	25593	8596	7855	7371
2035	37842	33290	29959	10008	8888	8031
2040	44913	38609	33064	11628	9906	8470
2045	51311	43022	35773	13255	10783	8822
2050	58421	46758	39049	15277	11549	9270

Framskrivningsalternativ MMMM, variierende forutsetning om produktivitetsendring og saktere aldring

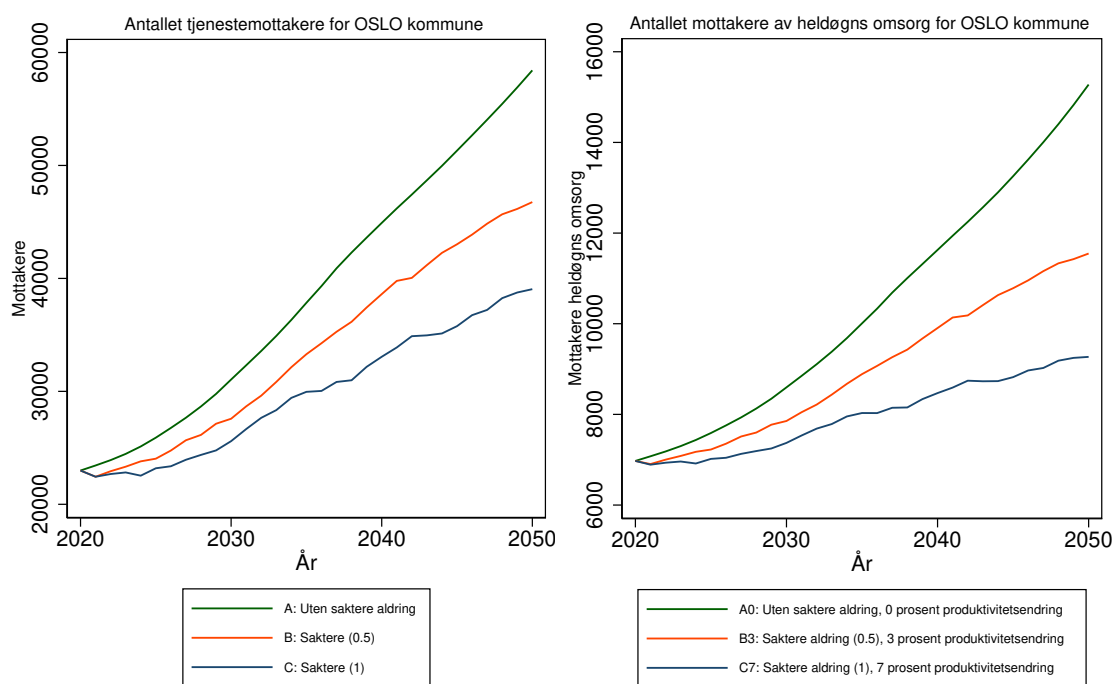

Antallet tjenestemottakere for 301 OSLO kommune
Forutsetning A0: Uten saktere aldring, produktivitetsendring '0'
varierende befolkningsframskrivninger

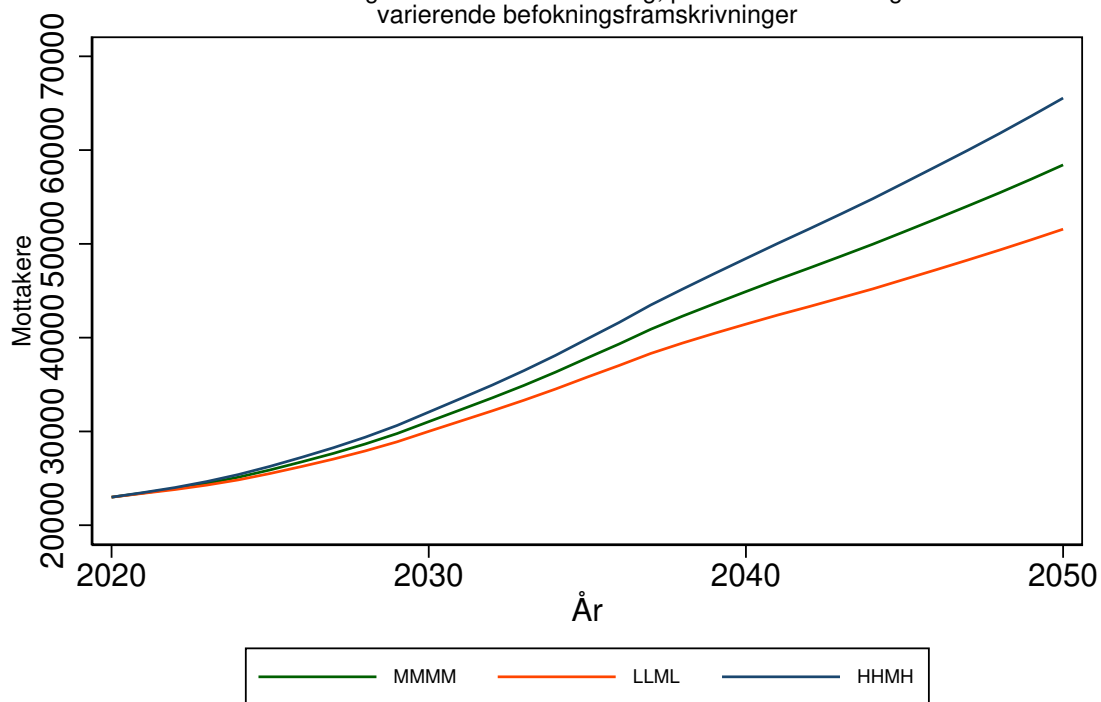

Antallet mottakere av heldøgns omsorg for 301 OSLO kommune
Forutsetning A0: Uten saktere aldring, produktivitetsendring '0'
varierende befolkningsframskrivninger

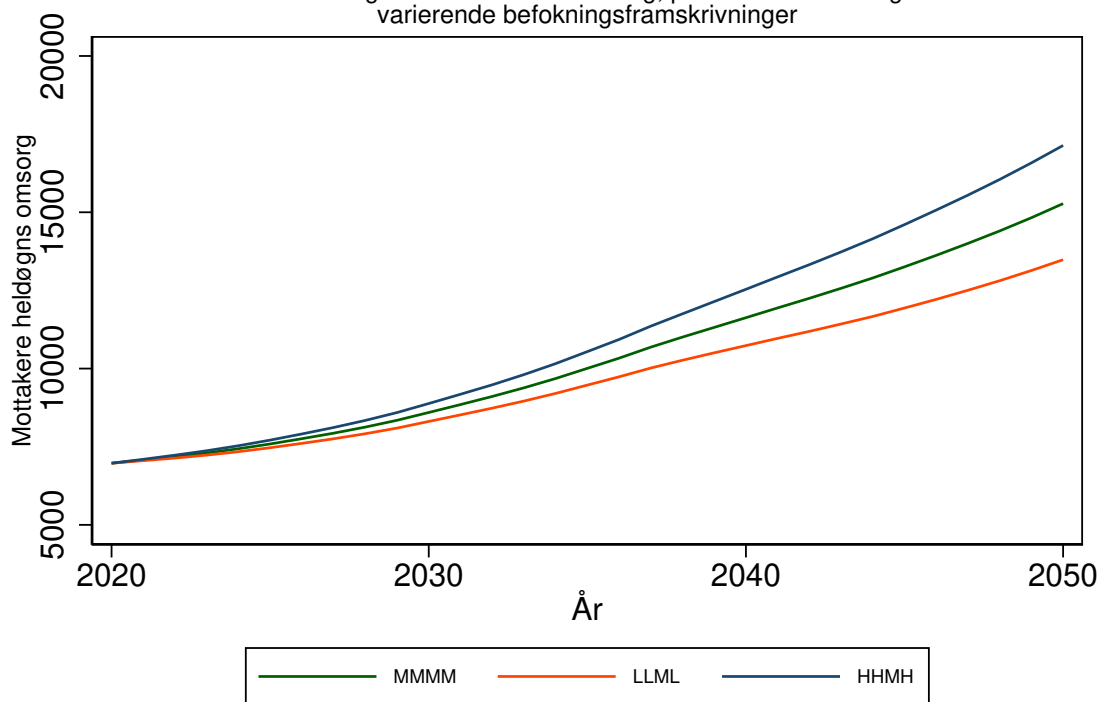

EIGERSUND kommune (1101)

Tabell 2: Framskrivning for 1101 EIGERSUND

Befolkningsframskrivning MMMM

Variierende forutsetning om produktivitetsendring: 0 prosent, 3 prosent, 7 prosent.

Variierende forutsetning om saktere aldring: A: Uten saktere aldring, B: 0,5 år per tiår C: 1 år per tiår

År	Mottakere			Mottakere heldøgn		
	uten saktere aldring	0,5 år per tiår	1 år per tiår	uten saktere aldring, 0% prod. endr.	0,5 år per tiår, 3% prod. endr.	1 år per tiår, 7% prod. endr.
	A	B	C	A0	B3	C7
2020	797	797	797	236	236	236
2025	957	889	855	259	246	239
2030	1153	1025	948	293	267	249
2035	1393	1225	1103	340	300	270
2040	1623	1398	1196	392	331	281
2045	1804	1523	1268	437	355	288
2050	1982	1586	1321	487	366	292

Framskrivningsalternativ MMMM, variierende forutsetning om produktivitetsendring og saktere aldring

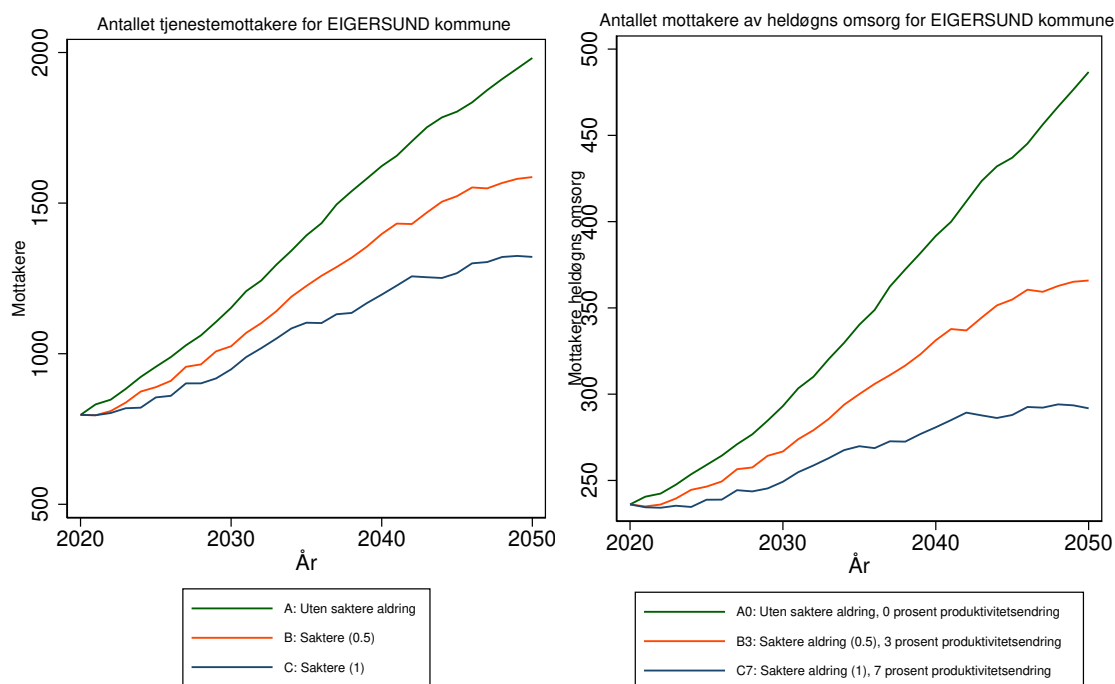

Antallet tjenestemottakere for 1101 EIGERSUND kommune
Forutsetning A0: Uten saktere aldring, produktivitetsendring '0'
varierende befolkningsframskrivninger

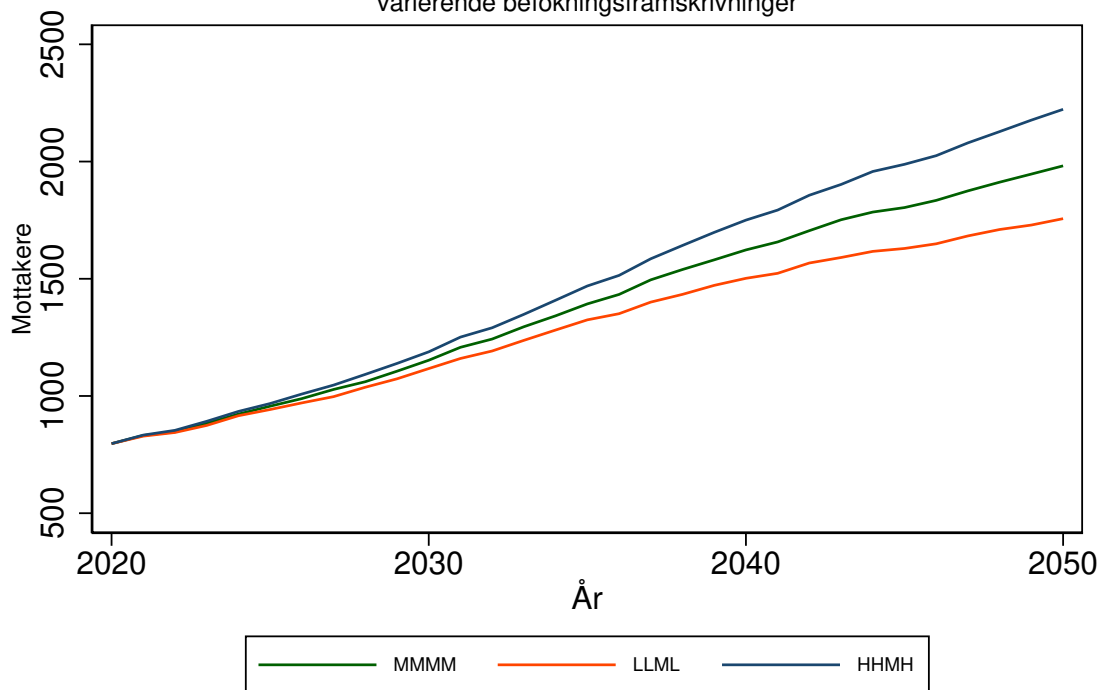

Antallet mottakere av heldøgns omsorg for 1101 EIGERSUND kommune
Forutsetning A0: Uten saktere aldring, produktivitetsendring '0'
varierende befolkningsframskrivninger

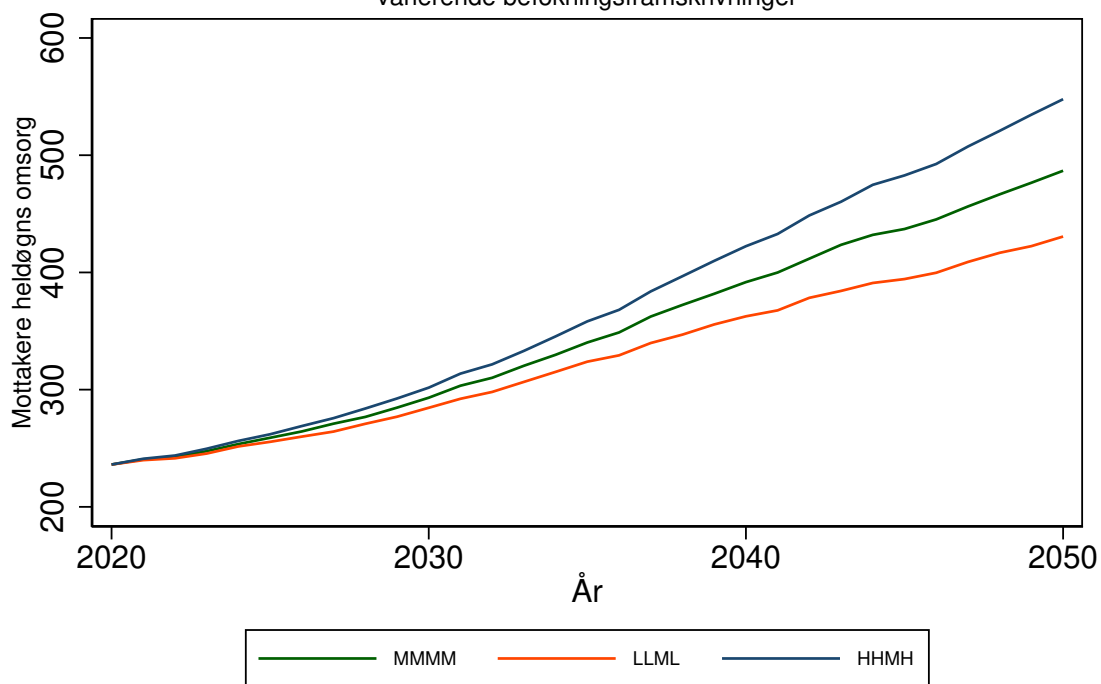

STAVANGER kommune (1103)

Tabell 3: Framskrivning for 1103 STAVANGER

Befolkningsframskrivning MMMM

Variierende forutsetning om produktivitetssending: 0 prosent, 3 prosent, 7 prosent.

Variierende forutsetning om saktere aldring: A: Uten saktere aldring, B: 0,5 år per tiår C: 1 år per tiår

År	Mottakere			Mottakere heldøgn		
	uten saktere aldring	0,5 år per tiår	1 år per tiår	uten saktere aldring, 0% prod. endr.	0,5 år per tiår, 3% prod. endr.	1 år per tiår, 7% prod. endr.
	A	B	C	A0	B3	C7
2020	5616	5616	5616	1684	1684	1684
2025	6384	5981	5796	1839	1752	1703
2030	7614	6863	6415	2092	1912	1791
2035	9230	8200	7461	2460	2174	1960
2040	10915	9484	8226	2897	2449	2079
2045	12505	10586	8930	3369	2702	2187
2050	14033	11411	9676	3886	2898	2304

Framskrivningsalternativ MMMM, variierende forutsetning om produktivitetssending og saktere aldring

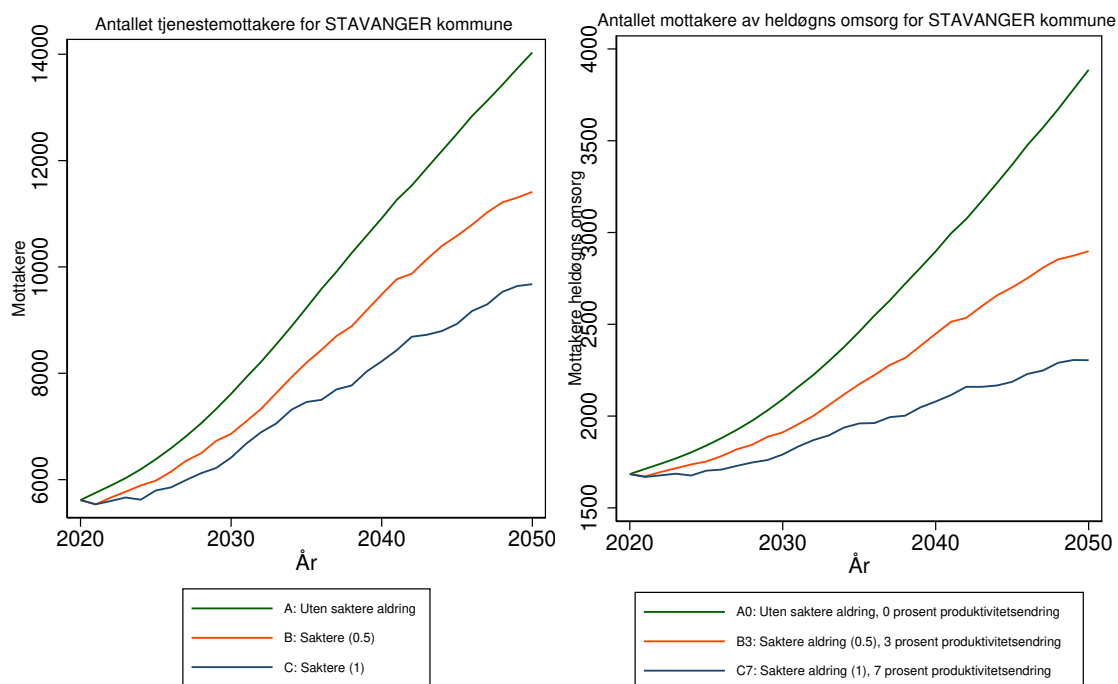

Antallet tjenestemottakere for 1103 STAVANGER kommune
Forutsetning A0: Uten saktere aldring, produktivitetsendring '0'
varierende befolkningsframskrivninger

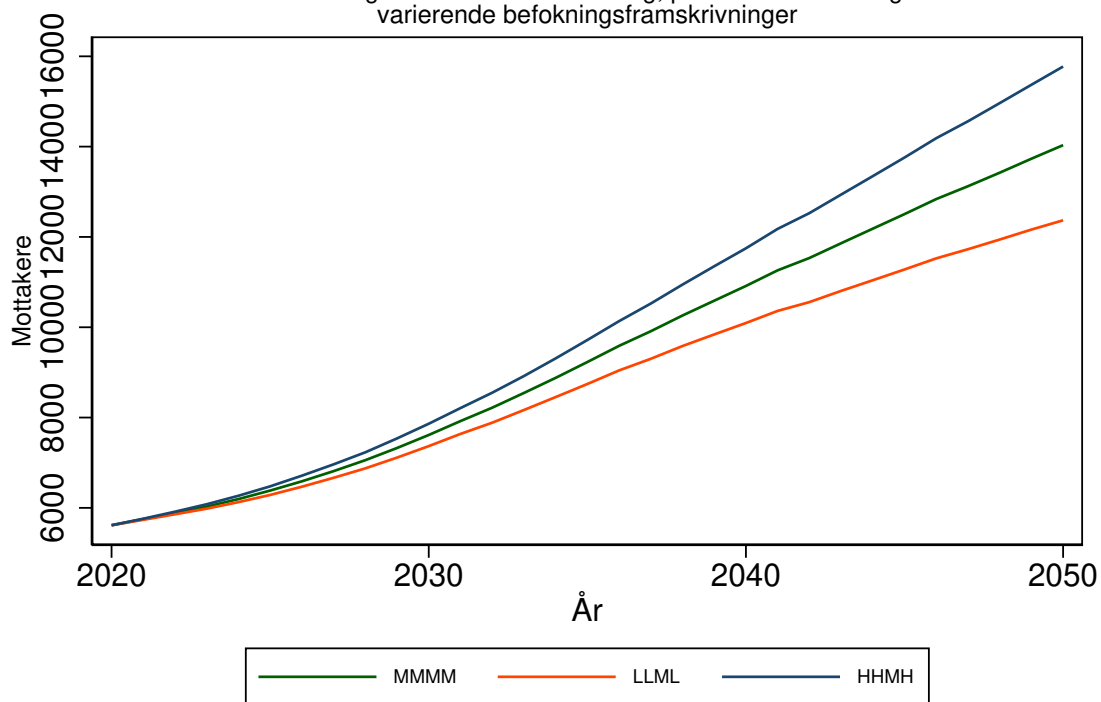

Antallet mottakere av heldøgns omsorg for 1103 STAVANGER kommune
Forutsetning A0: Uten saktere aldring, produktivitetsendring '0'
varierende befolkningsframskrivninger

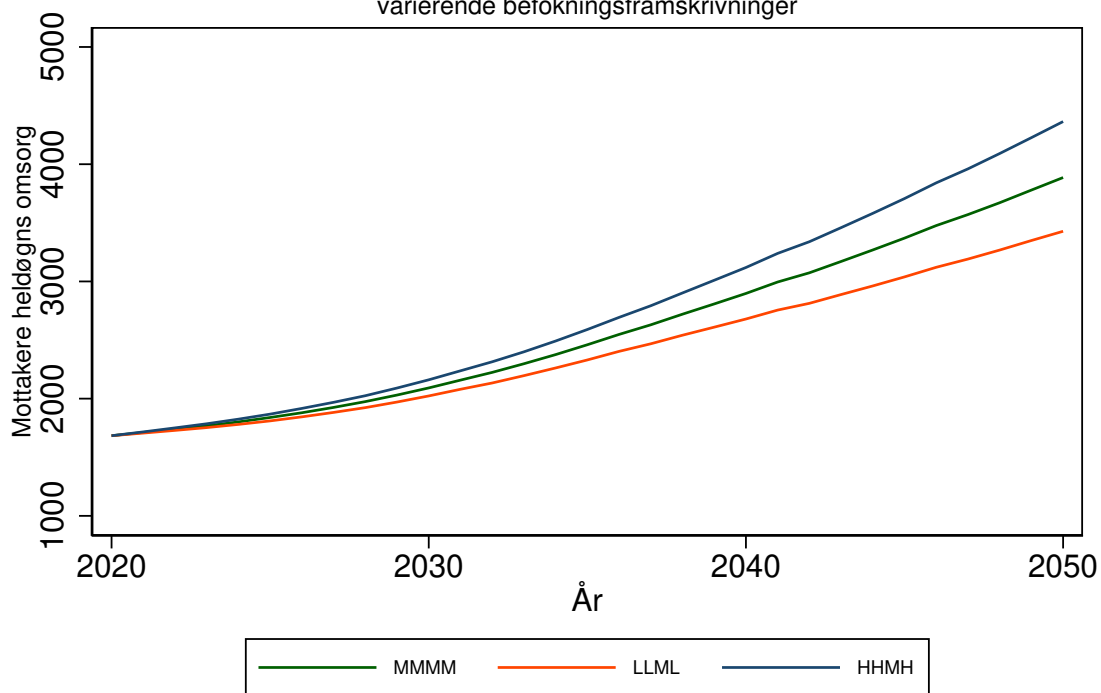

HAUGESUND kommune (1106)

Tabell 4: Framskrivning for 1106 HAUGESUND

Befolkningsframskrivning MMMM

Variierende forutsetning om produktivitetsendring: 0 prosent, 3 prosent, 7 prosent.

Variierende forutsetning om saktere aldring: A: Uten saktere aldring, B: 0,5 år per tiår C: 1 år per tiår

År	Mottakere			Mottakere heldøgn		
	uten saktere aldring	0,5 år per tiår	1 år per tiår	uten saktere aldring, 0% prod. endr.	0,5 år per tiår, 3% prod. endr.	1 år per tiår, 7% prod. endr.
	A	B	C	A0	B3	C7
2020	1535	1535	1535	483	483	483
2025	1726	1596	1535	519	493	479
2030	2059	1816	1680	585	532	499
2035	2501	2178	1956	678	598	540
2040	2970	2526	2133	787	665	564
2045	3389	2820	2312	897	725	588
2050	3806	3017	2504	1017	765	613

Framskrivningsalternativ MMMM, variierende forutsetning om produktivitetsendring og saktere aldring

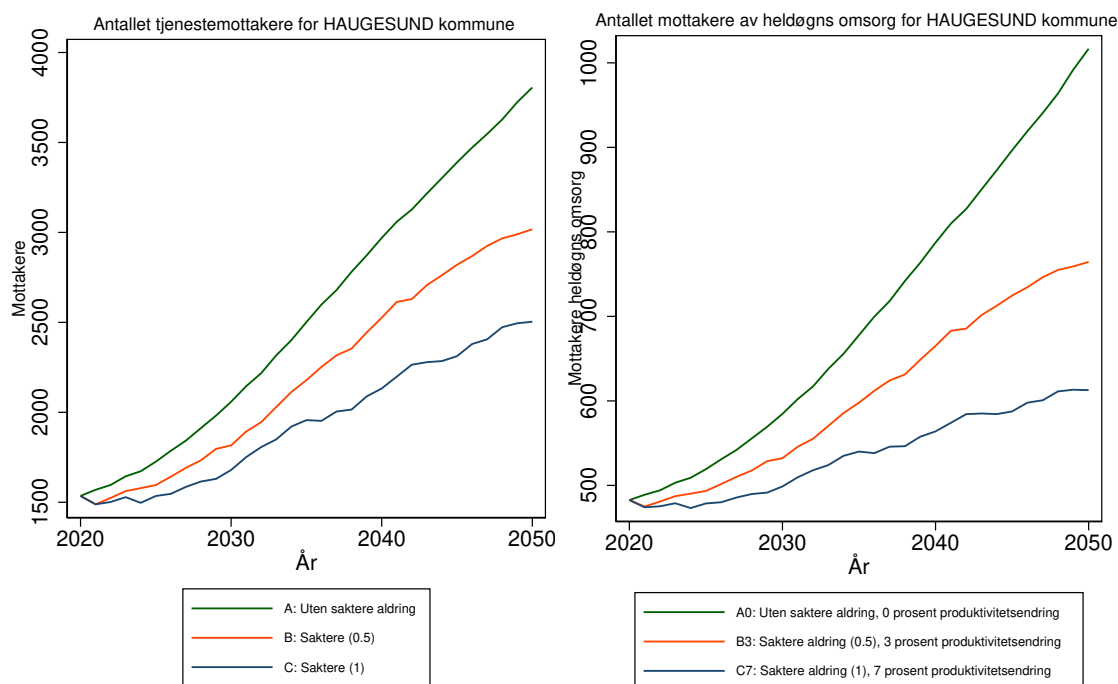

Antallet tjenestemottakere for 1106 HAUGESUND kommune
Forutsetning A0: Uten saktere aldring, produktivitetsendring '0'
varierende befolkningsframskrivninger

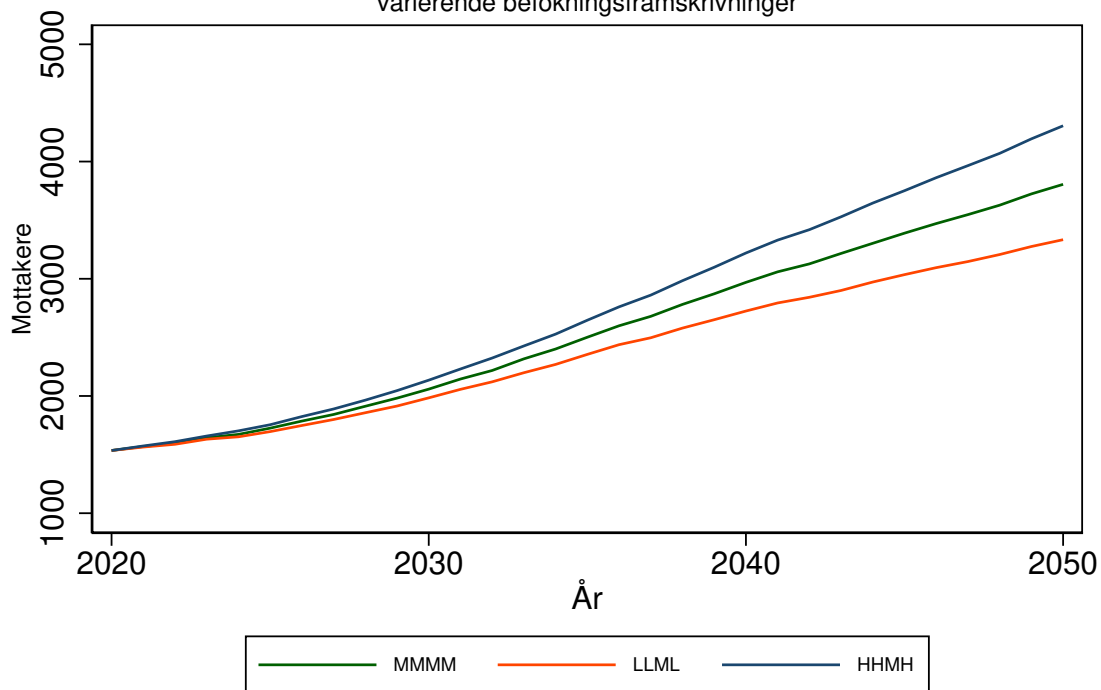

Antallet mottakere av heldøgns omsorg for 1106 HAUGESUND kommune
Forutsetning A0: Uten saktere aldring, produktivitetsendring '0'
varierende befolkningsframskrivninger

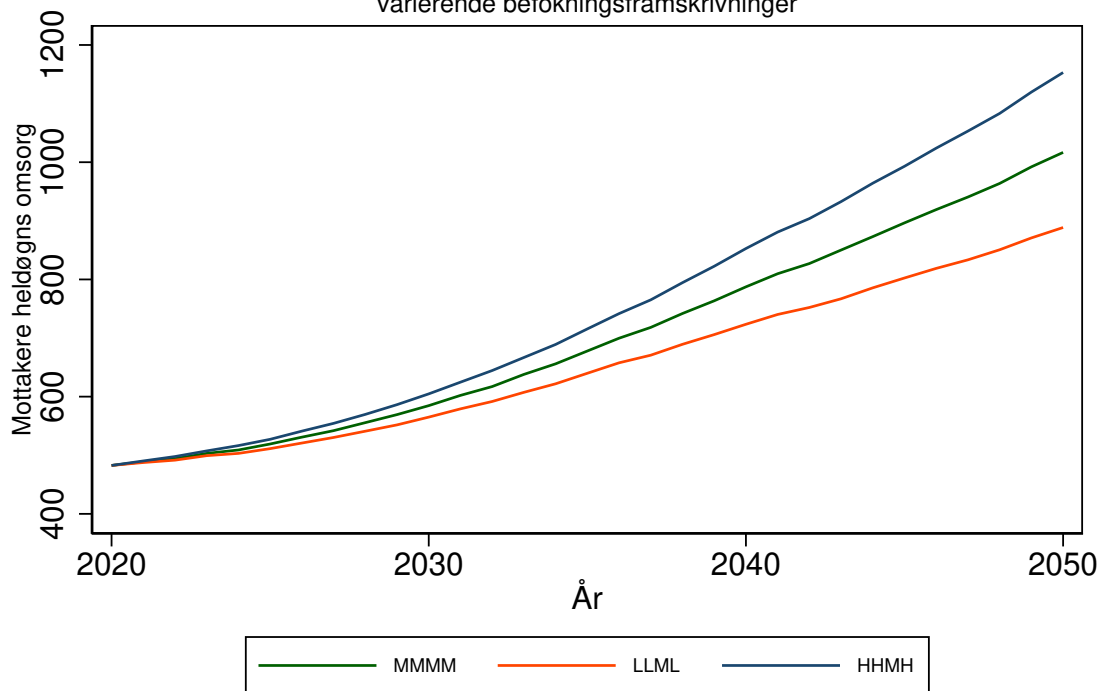

SANDNES kommune (1108)

Tabell 5: Framskrivning for 1108 SANDNES

Befolkningsframskrivning MMMM

Variierende forutsetning om produktivitetsendring: 0 prosent, 3 prosent, 7 prosent.

Variierende forutsetning om saktere aldring: A: Uten saktere aldring, B: 0,5 år per tiår C: 1 år per tiår

År	Mottakere			Mottakere heldøgn		
	uten saktere aldring	0,5 år per tiår	1 år per tiår	uten saktere aldring, 0% prod. endr.	0,5 år per tiår, 3% prod. endr.	1 år per tiår, 7% prod. endr.
	A	B	C	A0	B3	C7
2020	2798	2798	2798	722	722	722
2025	3288	3087	3001	824	780	757
2030	3969	3600	3389	970	880	822
2035	4834	4322	3964	1175	1028	923
2040	5776	5053	4415	1430	1192	1000
2045	6752	5742	4875	1735	1360	1081
2050	7734	6323	5388	2094	1510	1175

Framskrivningsalternativ MMMM, variierende forutsetning om produktivitetsendring og saktere aldring

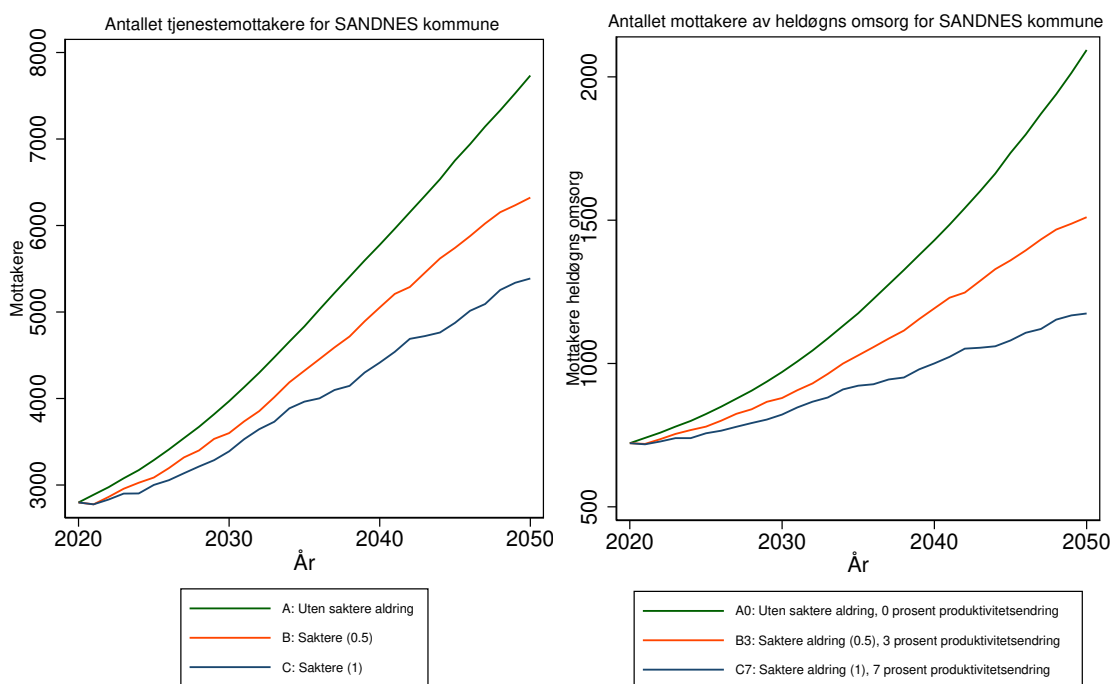

Antallet tjenestemottakere for 1108 SANDNES kommune
 Forutsetning A0: Uten saktere aldring, produktivitetsendring '0'
 varierende befolkningsframskrivninger

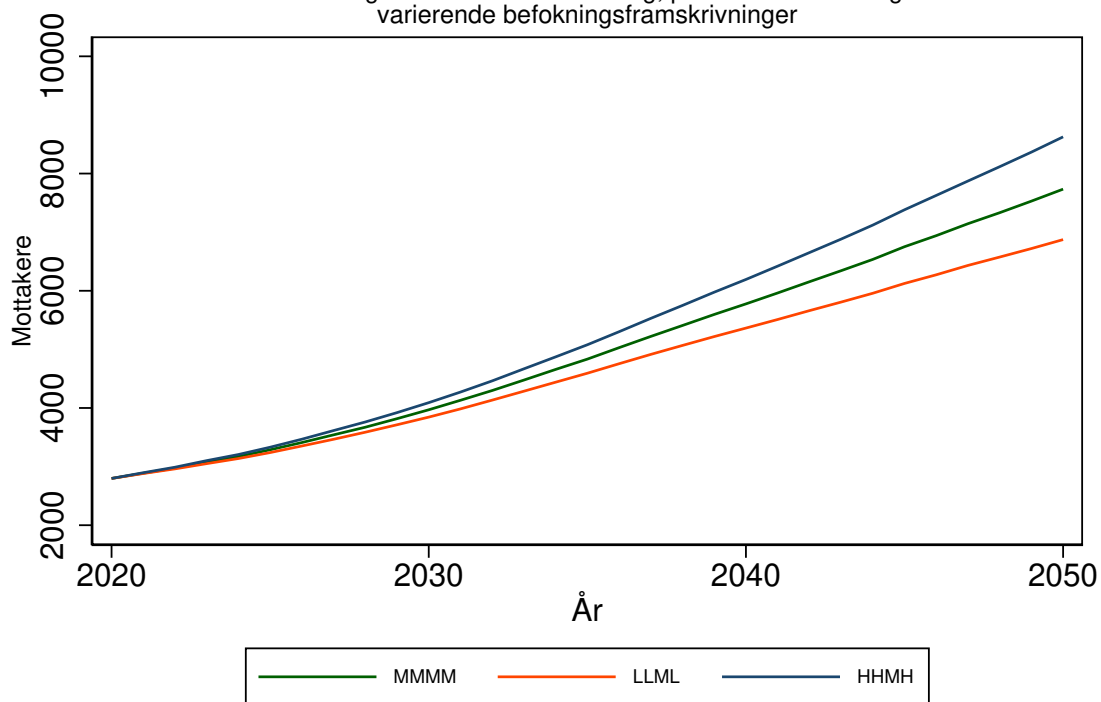

Antallet mottakere av heldøgns omsorg for 1108 SANDNES kommune
 Forutsetning A0: Uten saktere aldring, produktivitetsendring '0'
 varierende befolkningsframskrivninger

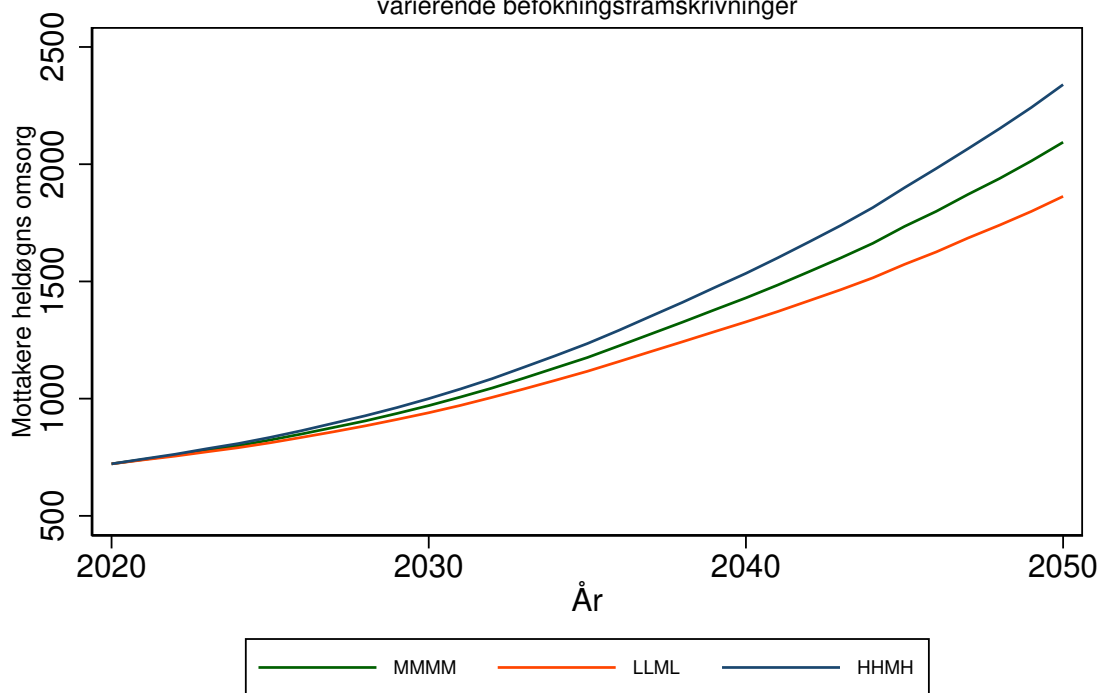

SOKNDAL kommune (1111)

Tabell 6: Framskrivning for 1111 SOKNDAL

Befolkningsframskrivning MMMM

Variierende forutsetning om produktivitetsendring: 0 prosent, 3 prosent, 7 prosent.

Variierende forutsetning om saktere aldring: A: Uten saktere aldring, B: 0,5 år per tiår C: 1 år per tiår

År	Mottakere			Mottakere heldøgn		
	uten saktere aldring	0,5 år per tiår	1 år per tiår	uten saktere aldring, 0% prod. endr.	0,5 år per tiår, 3% prod. endr.	1 år per tiår, 7% prod. endr.
	A	B	C	A0	B3	C7
2020	205	205	205	80	80	80
2025	212	203	201	89	81	78
2030	226	214	207	106	92	84
2035	246	230	217	134	111	93
2040	270	247	226	177	135	103
2045	288	256	231	221	152	110
2050	300	261	235	260	164	117

Framskrivningsalternativ MMMM, variierende forutsetning om produktivitetsendring og saktere aldring

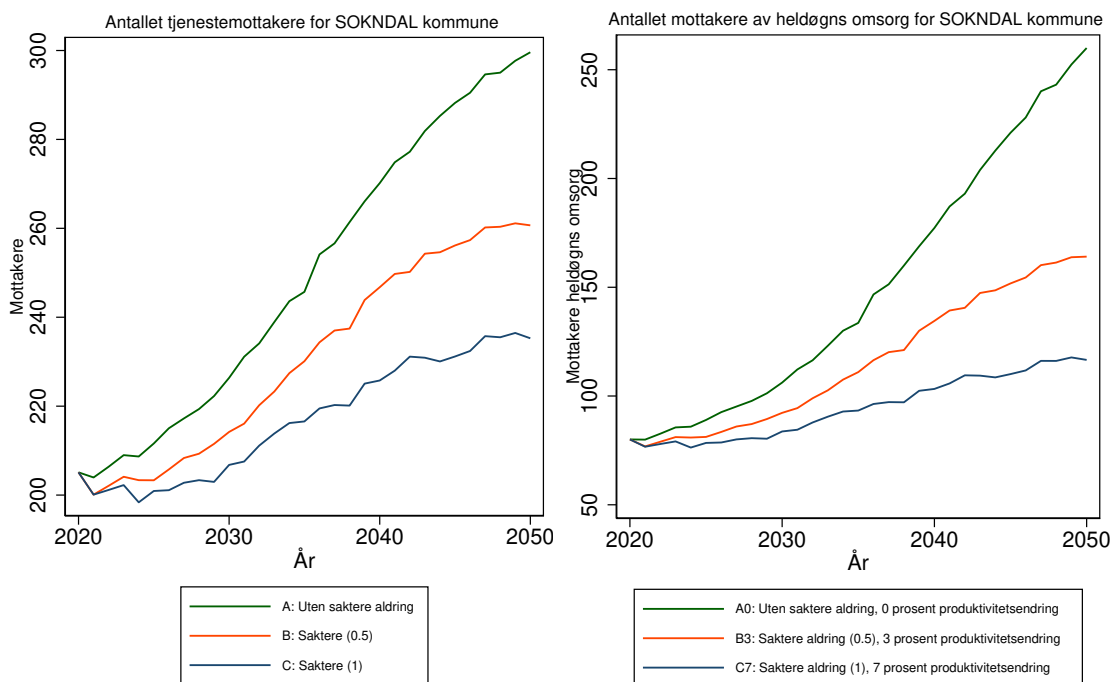

Antallet tjenestemottakere for 1111 SOKNDAL kommune
 Forutsetning A0: Uten saktere aldring, produktivitetsendring '0'
 varierende befolkningsframskrivninger



Antallet mottakere av heldøgns omsorg for 1111 SOKNDAL kommune
 Forutsetning A0: Uten saktere aldring, produktivitetsendring '0'
 varierende befolkningsframskrivninger

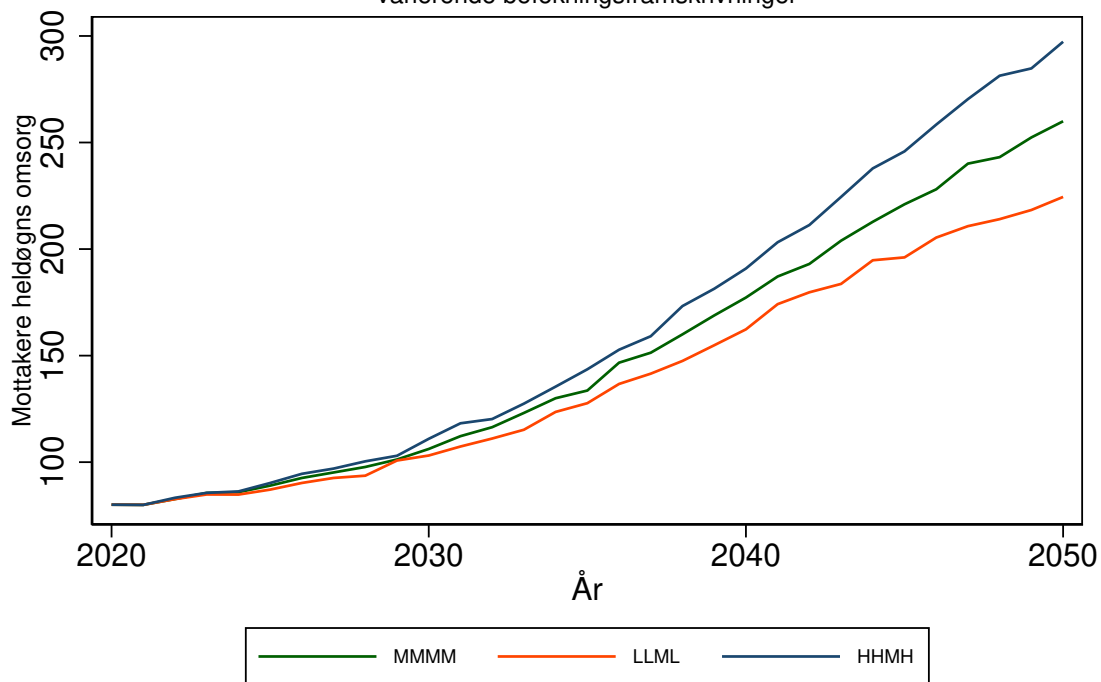

LUND kommune (1112)

Tabell 7: Framskrivning for 1112 LUND

Befolkningsframskrivning MMMM

Variierende forutsetning om produktivitetsendring: 0 prosent, 3 prosent, 7 prosent.

Variierende forutsetning om saktere aldring: A: Uten saktere aldring, B: 0,5 år per tiår C: 1 år per tiår

År	Mottakere			Mottakere heldøgn		
	uten saktere aldring	0,5 år per tiår	1 år per tiår	uten saktere aldring, 0% prod. endr.	0,5 år per tiår, 3% prod. endr.	1 år per tiår, 7% prod. endr.
	A	B	C	A0	B3	C7
2020	146	146	146	32	32	32
2025	169	160	155	37	35	33
2030	200	182	171	46	40	37
2035	237	211	195	60	49	42
2040	277	241	212	79	59	47
2045	314	270	232	101	72	52
2050	341	284	243	121	78	56

Framskrivningsalternativ MMMM, variierende forutsetning om produktivitetsendring og saktere aldring

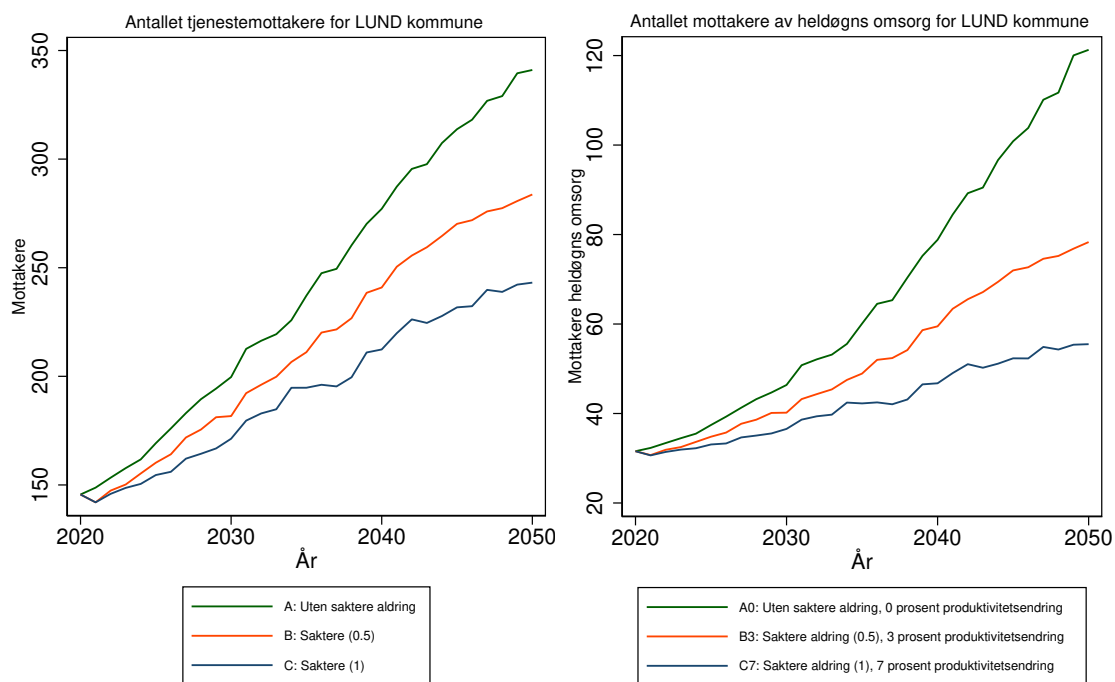

Antallet tjenestemottakere for 1112 LUND kommune
Forutsetning A0: Uten saktere aldring, produktivitetsendring '0'
varierende befolkningsframskrivninger

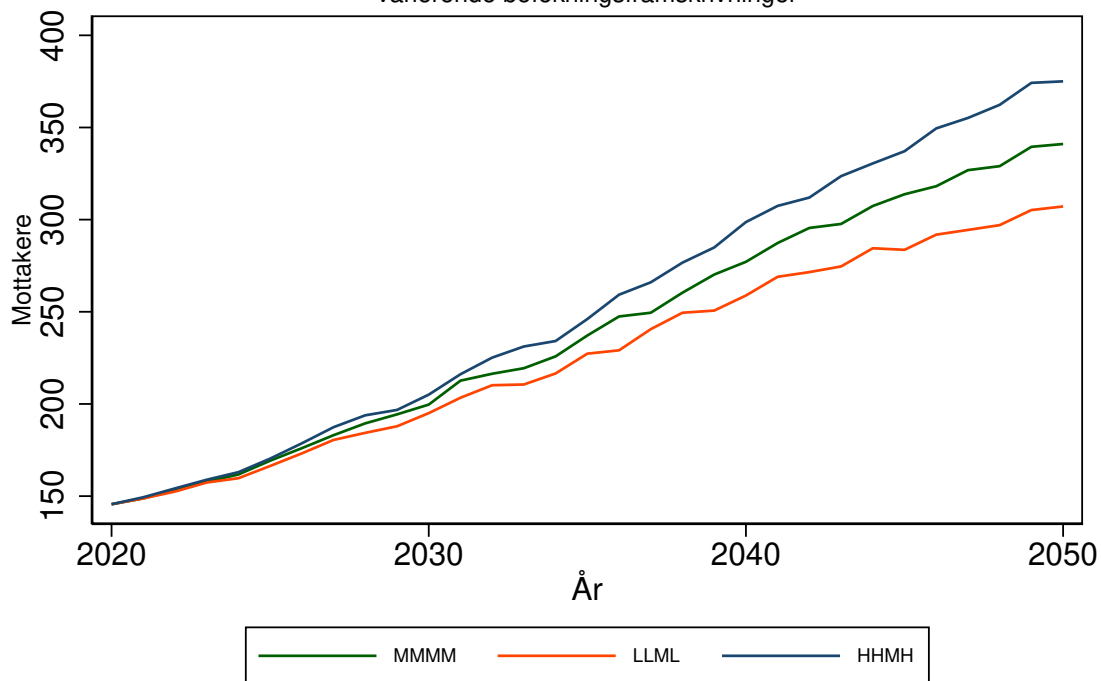

Antallet mottakere av heldøgns omsorg for 1112 LUND kommune
Forutsetning A0: Uten saktere aldring, produktivitetsendring '0'
varierende befolkningsframskrivninger

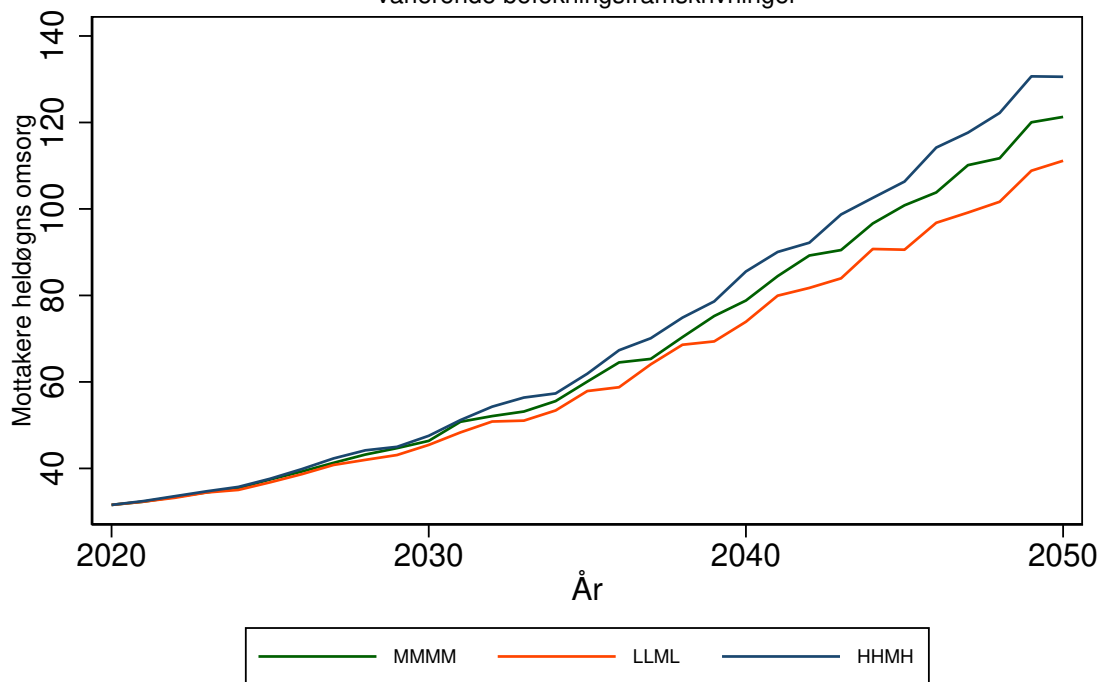

BJERKREIM kommune (1114)

Tabell 8: Framskrivning for 1114 BJERKREIM

Befolkningsframskrivning MMMM

Variierende forutsetning om produktivitetsendring: 0 prosent, 3 prosent, 7 prosent.

Variierende forutsetning om saktere aldring: A: Uten saktere aldring, B: 0,5 år per tiår C: 1 år per tiår

År	Mottakere			Mottakere heldøgn		
	uten saktere aldring	0,5 år per tiår	1 år per tiår	uten saktere aldring, 0% prod. endr.	0,5 år per tiår, 3% prod. endr.	1 år per tiår, . 7% prod. endr.
	A	B	C	A0	B3	C7
2020	138	138	138	25	25	25
2025	156	149	146	30	28	27
2030	179	167	160	37	32	30
2035	208	191	179	48	40	34
2040	239	214	194	63	48	38
2045	268	235	207	80	57	42
2050	292	251	221	98	64	46

Framskrivningsalternativ MMMM, variierende forutsetning om produktivitetsendring og saktere aldring

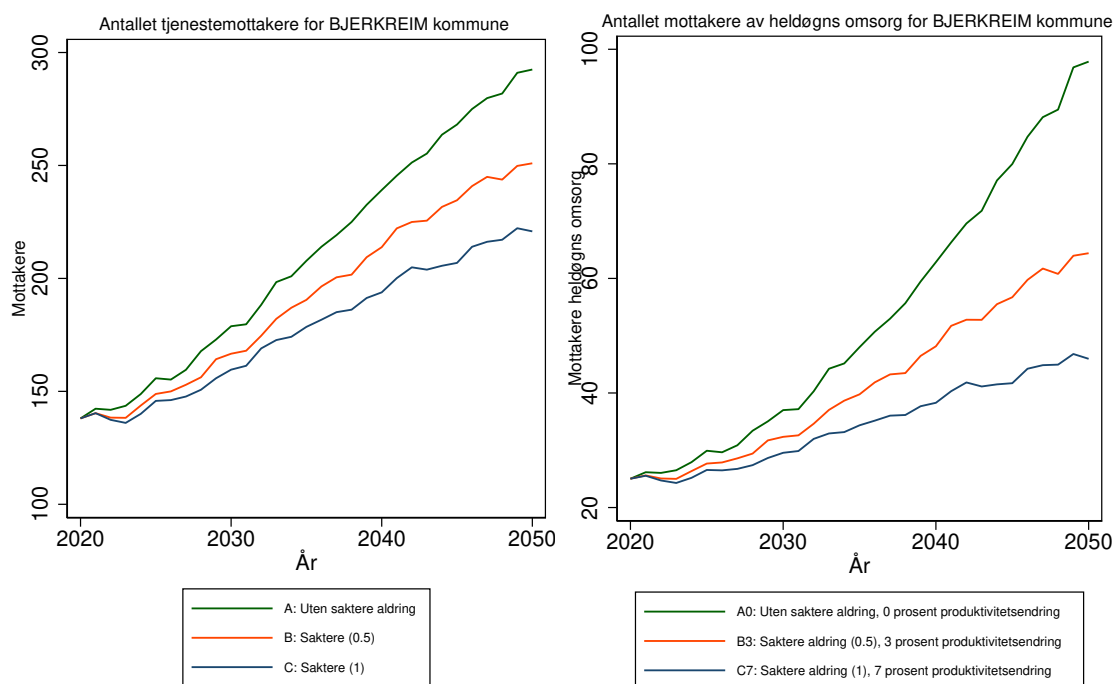

Antallet tjenestemottakere for 1114 BJERKREIM kommune
Forutsetning A0: Uten saktere aldring, produktivitetsendring '0'
varierende befolkningsframskrivninger

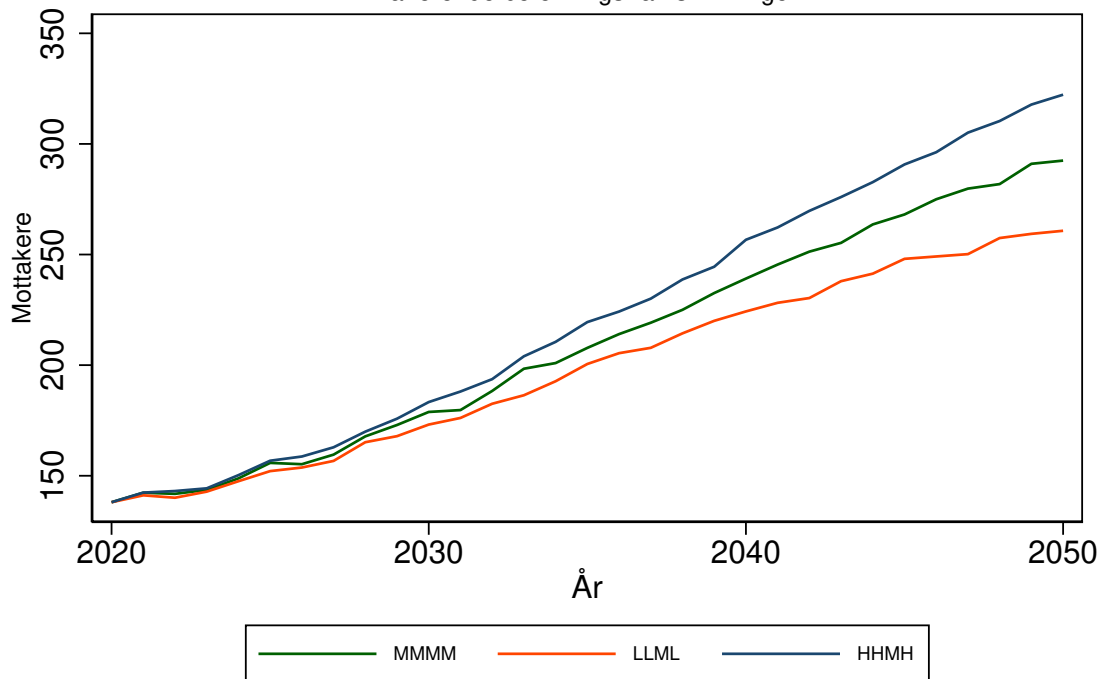

Antallet mottakere av heldøgns omsorg for 1114 BJERKREIM kommune
Forutsetning A0: Uten saktere aldring, produktivitetsendring '0'
varierende befolkningsframskrivninger

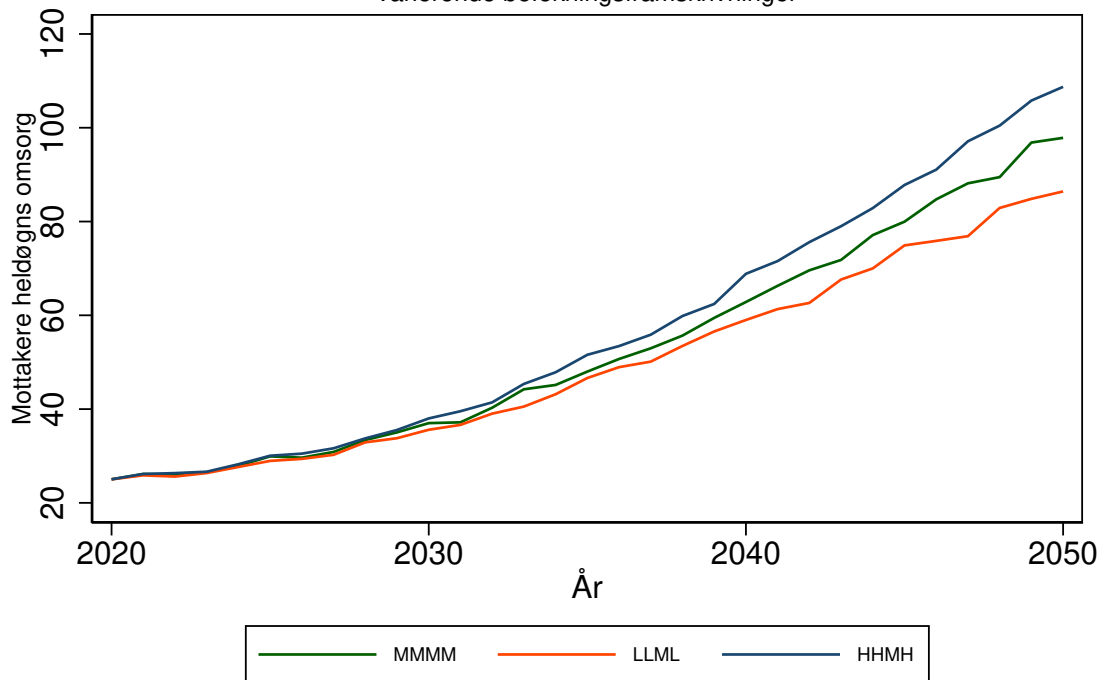

HÅ kommune (1119)

Tabell 9: Framskrivning for 1119 HÅ

Befolkningsframskrivning MMMM

Variierende forutsetning om produktivitetsendring: 0 prosent, 3 prosent, 7 prosent.

Variierende forutsetning om saktere aldring: A: Uten saktere aldring, B: 0,5 år per tiår C: 1 år per tiår

År	Mottakere			Mottakere heldøgn		
	uten saktere aldring	0,5 år per tiår	1 år per tiår	uten saktere aldring, 0% prod. endr.	0,5 år per tiår, 3% prod. endr.	1 år per tiår, 7% prod. endr.
	A	B	C	A0	B3	C7
2020	765	765	765	204	204	204
2025	903	851	830	234	221	214
2030	1090	994	933	279	251	233
2035	1314	1187	1088	341	297	264
2040	1548	1361	1189	416	343	283
2045	1765	1510	1294	498	386	304
2050	1959	1622	1396	582	419	324

Framskrivningsalternativ MMMM, variierende forutsetning om produktivitetsendring og saktere aldring

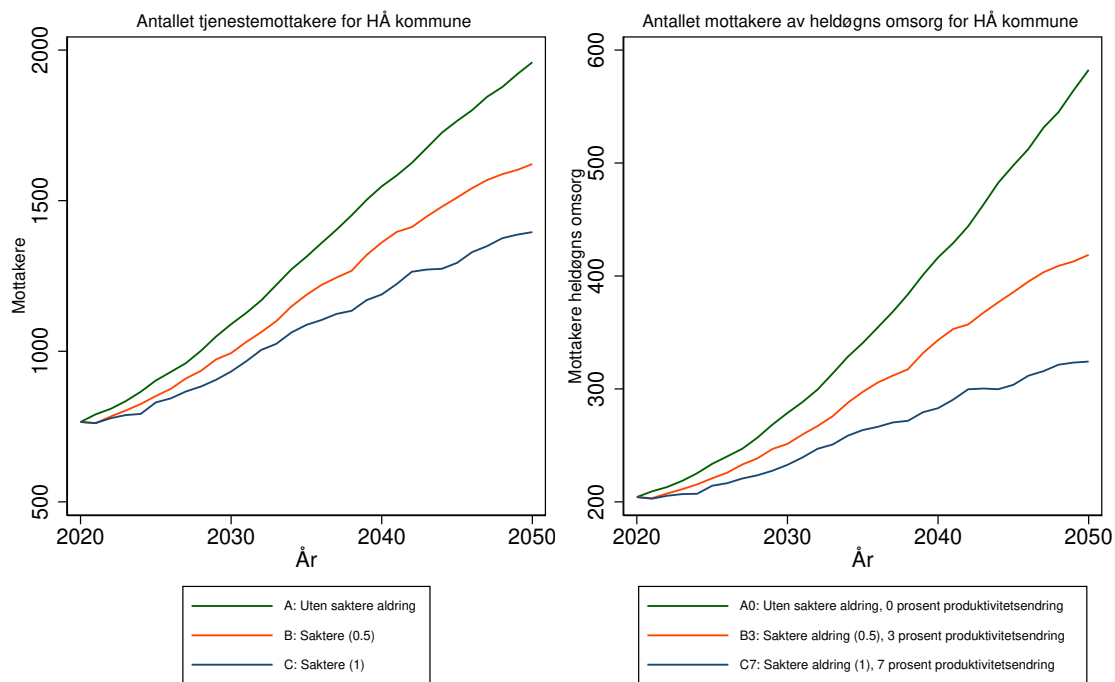

Antallet tjenestemottakere for 1119 HÅ kommune
 Forutsetning A0: Uten saktere aldring, produktivitetsendring '0'
 varierende befolkningsframskrivninger

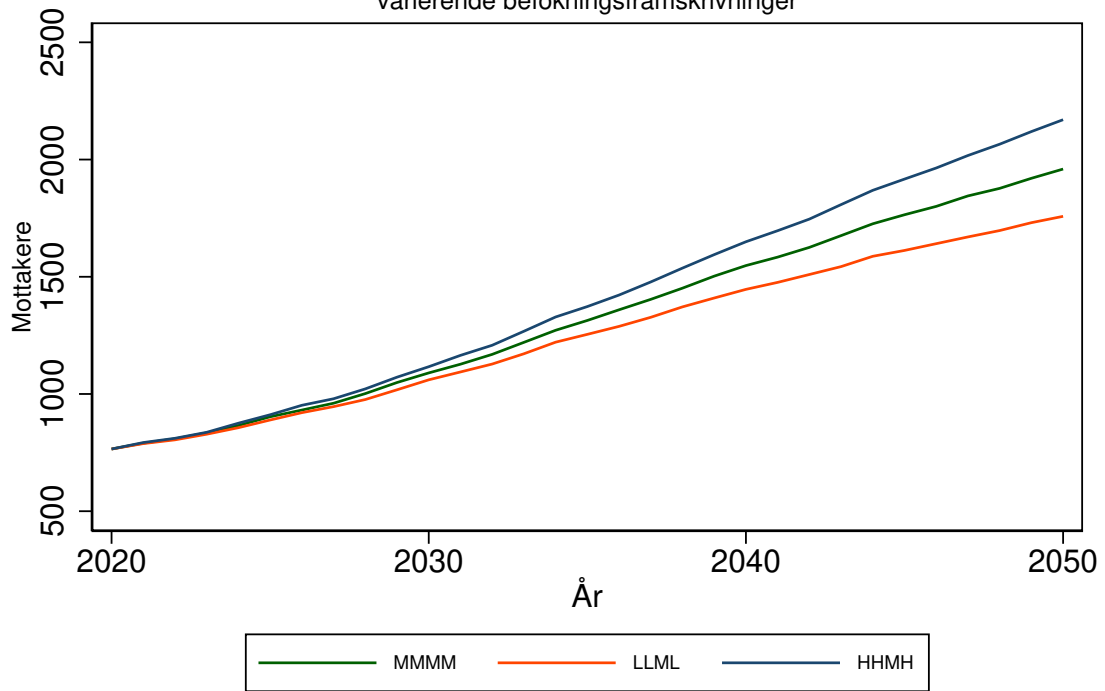

Antallet mottakere av heldøgns omsorg for 1119 HÅ kommune
 Forutsetning A0: Uten saktere aldring, produktivitetsendring '0'
 varierende befolkningsframskrivninger

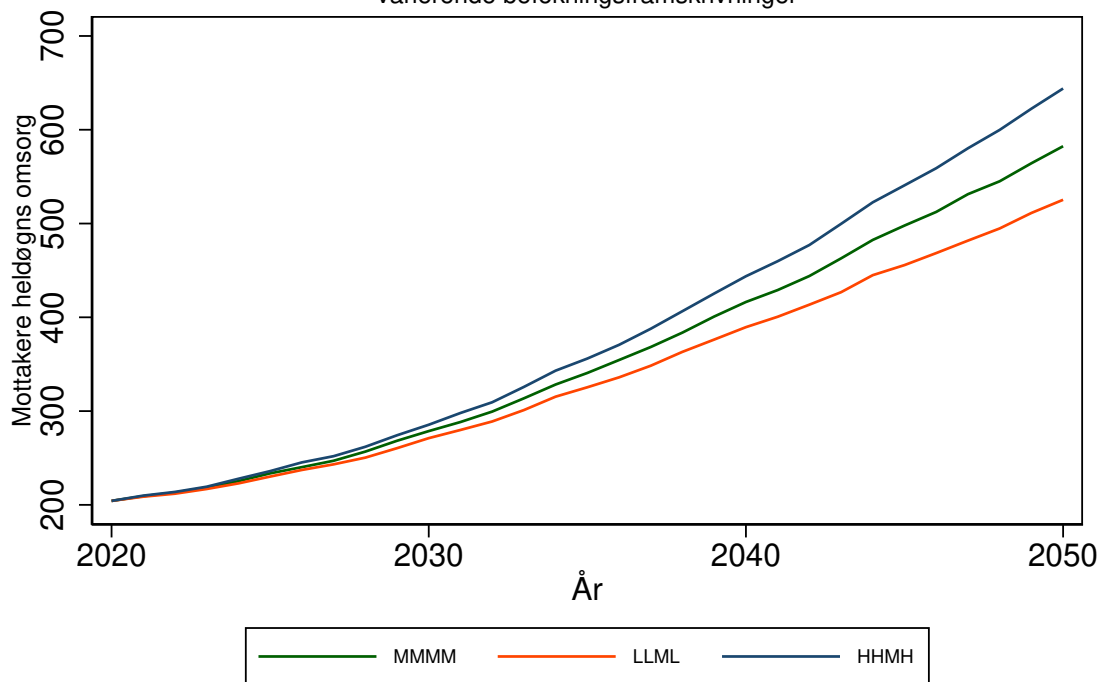

KLEPP kommune (1120)

Tabell 10: Framskrivning for 1120 KLEPP

Befolkningsframskrivning MMMM

Variierende forutsetning om produktivtetsendring: 0 prosent, 3 prosent, 7 prosent.

Variierende forutsetning om saktere aldring: A: Uten saktere aldring, B: 0,5 år per tiår C: 1 år per tiår

År	Mottakere			Mottakere heldøgn		
	uten saktere aldring	0,5 år per tiår	1 år per tiår	uten saktere aldring, 0% prod. endr.	0,5 år per tiår, 3% prod. endr.	1 år per tiår, 7% prod. endr.
	A	B	C	A0	B3	C7
2020	707	707	707	147	147	147
2025	868	819	797	182	169	163
2030	1072	975	915	235	204	185
2035	1282	1157	1062	301	252	217
2040	1494	1310	1154	381	297	236
2045	1679	1449	1245	464	342	255
2050	1924	1581	1361	602	389	284

Framskrivningsalternativ MMMM, variierende forutsetning om produktivtetsendring og saktere aldring

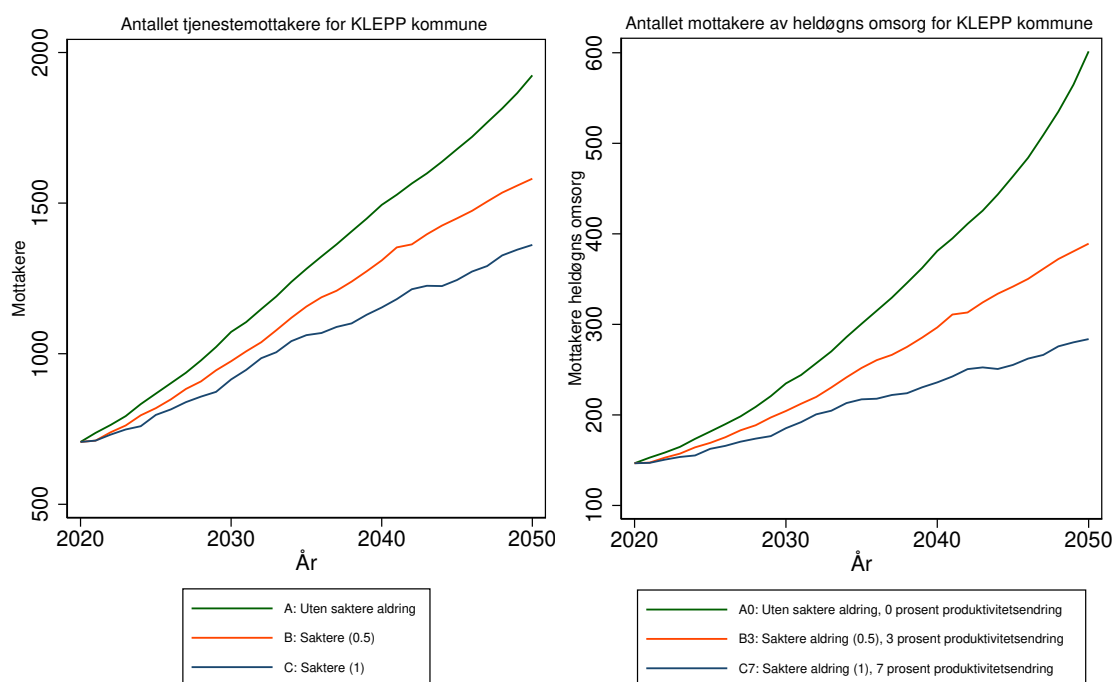

Antallet tjenestemottakere for 1120 KLEPP kommune
Forutsetning A0: Uten saktere aldring, produktivitetsendring '0'
varierende befolkningsframskrivninger

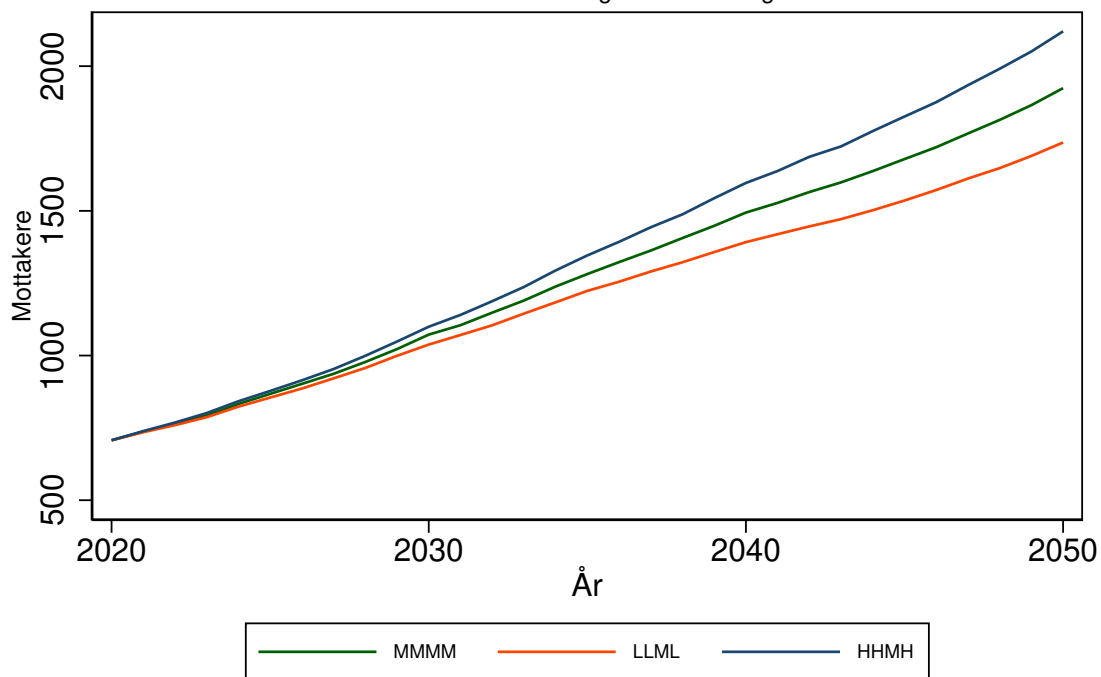

Antallet mottakere av heldøgns omsorg for 1120 KLEPP kommune
Forutsetning A0: Uten saktere aldring, produktivitetsendring '0'
varierende befolkningsframskrivninger

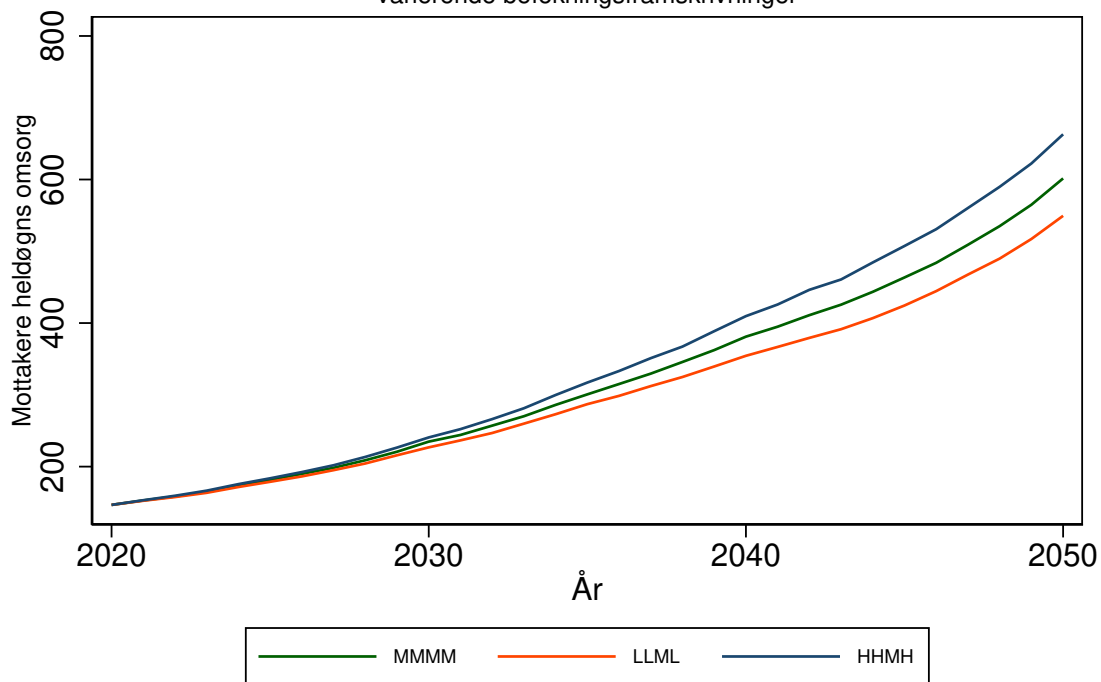

TIME kommune (1121)

Tabell 11: Framskrivning for 1121 TIME

Befolkningsframskrivning MMMM

Variierende forutsetning om produktivitetsendring: 0 prosent, 3 prosent, 7 prosent.

Variierende forutsetning om saktere aldring: A: Uten saktere aldring, B: 0,5 år per tiår C: 1 år per tiår

År	Mottakere			Mottakere heldøgn		
	uten saktere aldring	0,5 år per tiår	1 år per tiår	uten saktere aldring, 0% prod. endr.	0,5 år per tiår, 3% prod. endr.	1 år per tiår, 7% prod. endr.
	A	B	C	A0	B3	C7
2020	725	725	725	161	161	161
2025	881	828	806	196	182	175
2030	1058	962	904	241	212	194
2035	1278	1145	1044	306	258	223
2040	1530	1333	1168	398	311	249
2045	1766	1508	1285	501	367	274
2050	2010	1648	1409	632	416	304

Framskrivningsalternativ MMMM, variierende forutsetning om produktivitetsendring og saktere aldring

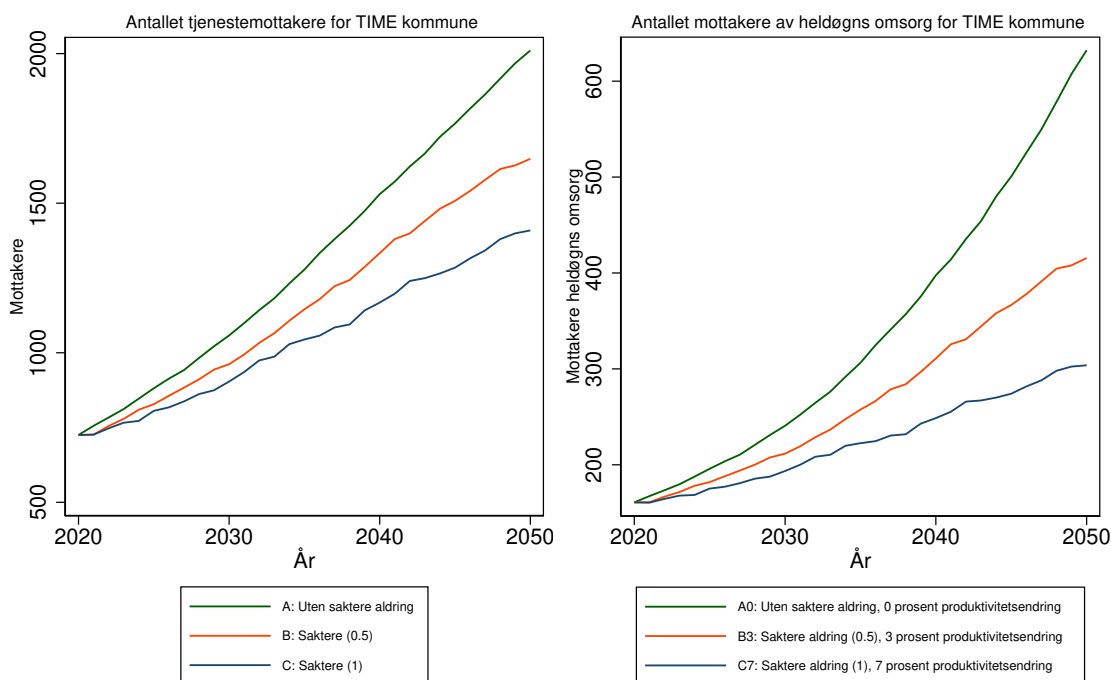

Antallet tjenestemottakere for 1121 TIME kommune
Forutsetning A0: Uten saktere aldring, produktivitetsendring '0'
varierende befolkningsframskrivninger

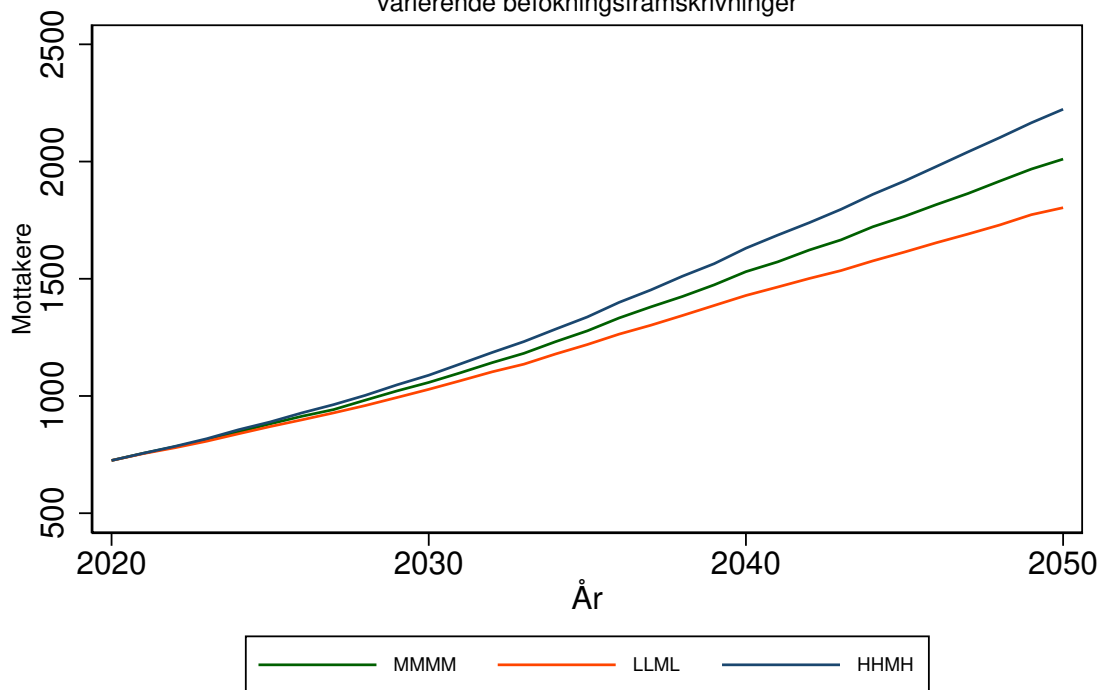

Antallet mottakere av heldøgns omsorg for 1121 TIME kommune
Forutsetning A0: Uten saktere aldring, produktivitetsendring '0'
varierende befolkningsframskrivninger

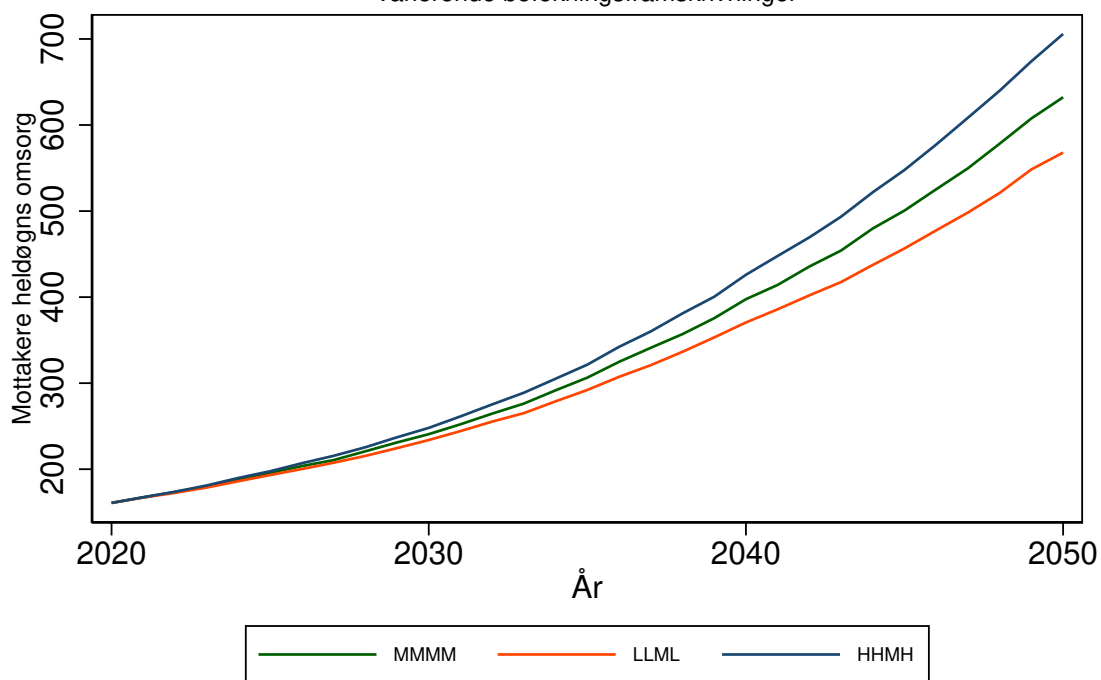

GJESDAL kommune (1122)

Tabell 12: Framskrivning for 1122 GJESDAL

Befolkningsframskrivning MMMM

Variierende forutsetning om produktivitetsendring: 0 prosent, 3 prosent, 7 prosent.

Variierende forutsetning om saktere aldring: A: Uten saktere aldring, B: 0,5 år per tiår C: 1 år per tiår

År	Mottakere			Mottakere heldøgn		
	uten saktere aldring	0,5 år per tiår	1 år per tiår	uten saktere aldring, 0% prod. endr.	0,5 år per tiår, 3% prod. endr.	1 år per tiår, 7% prod. endr.
	A	B	C	A0	B3	C7
2020	385	385	385	104	104	104
2025	477	453	443	122	116	114
2030	595	545	519	148	135	127
2035	736	669	621	183	162	146
2040	896	794	698	231	193	161
2045	1059	908	783	288	224	178
2050	1220	1007	867	356	253	196

Framskrivningsalternativ MMMM, variierende forutsetning om produktivitetsendring og saktere aldring

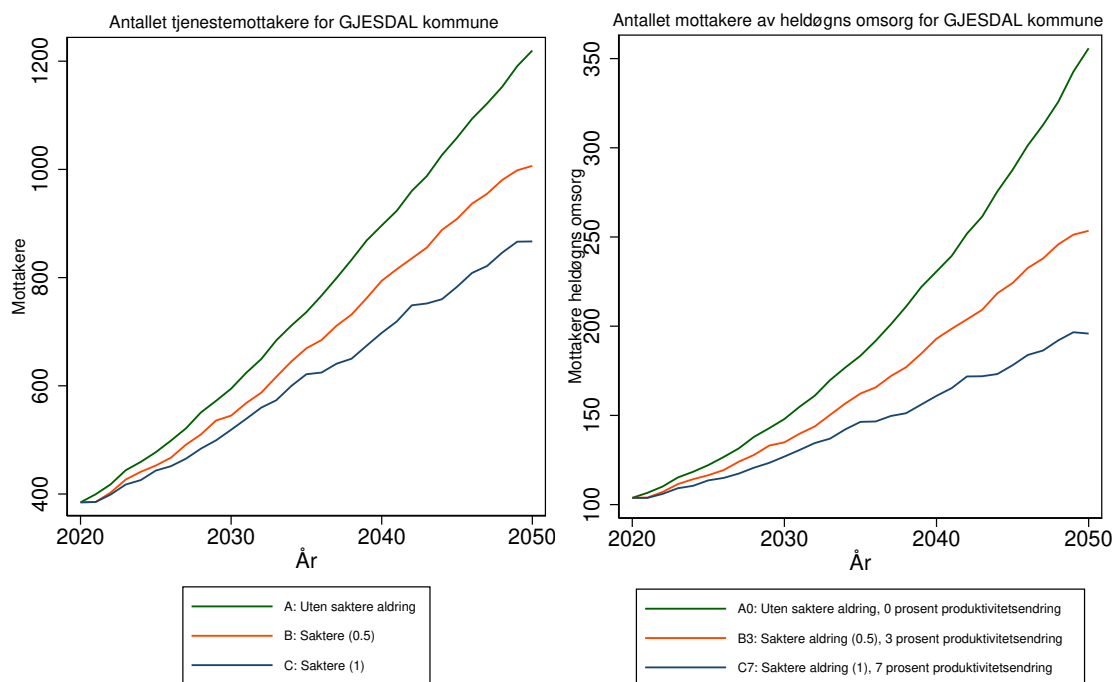

Antallet tjenestemottakere for 1122 GJESDAL kommune
 Forutsetning A0: Uten saktere aldring, produktivitetsendring '0'
 varierende befolkningsframskrivninger

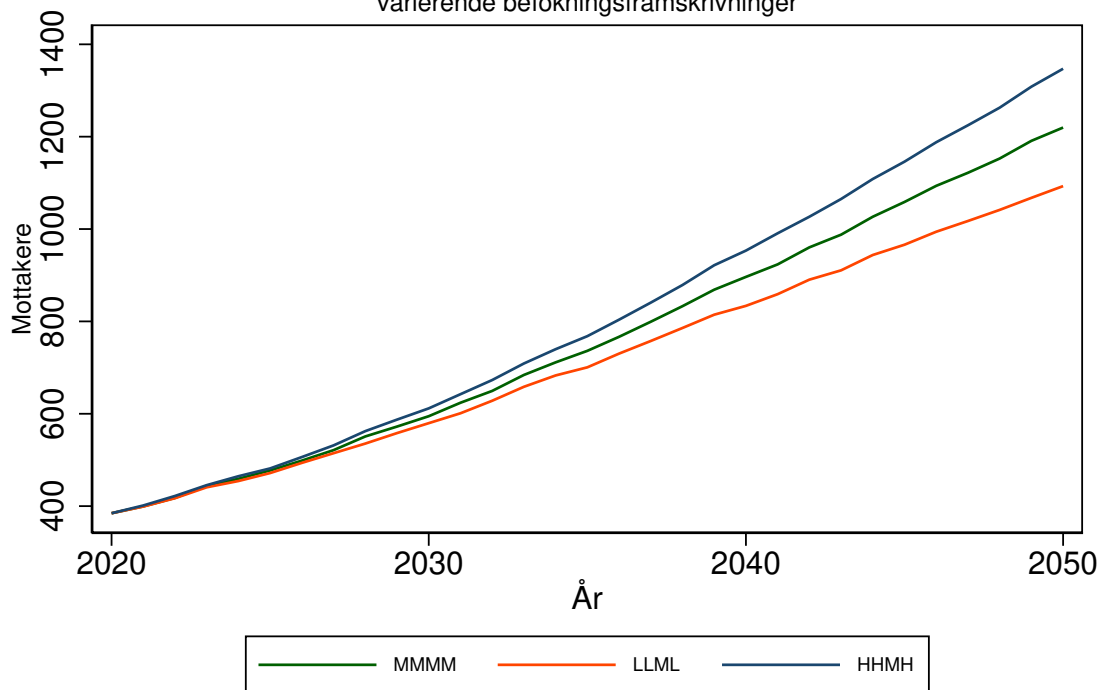

Antallet mottakere av heldøgns omsorg for 1122 GJESDAL kommune
 Forutsetning A0: Uten saktere aldring, produktivitetsendring '0'
 varierende befolkningsframskrivninger

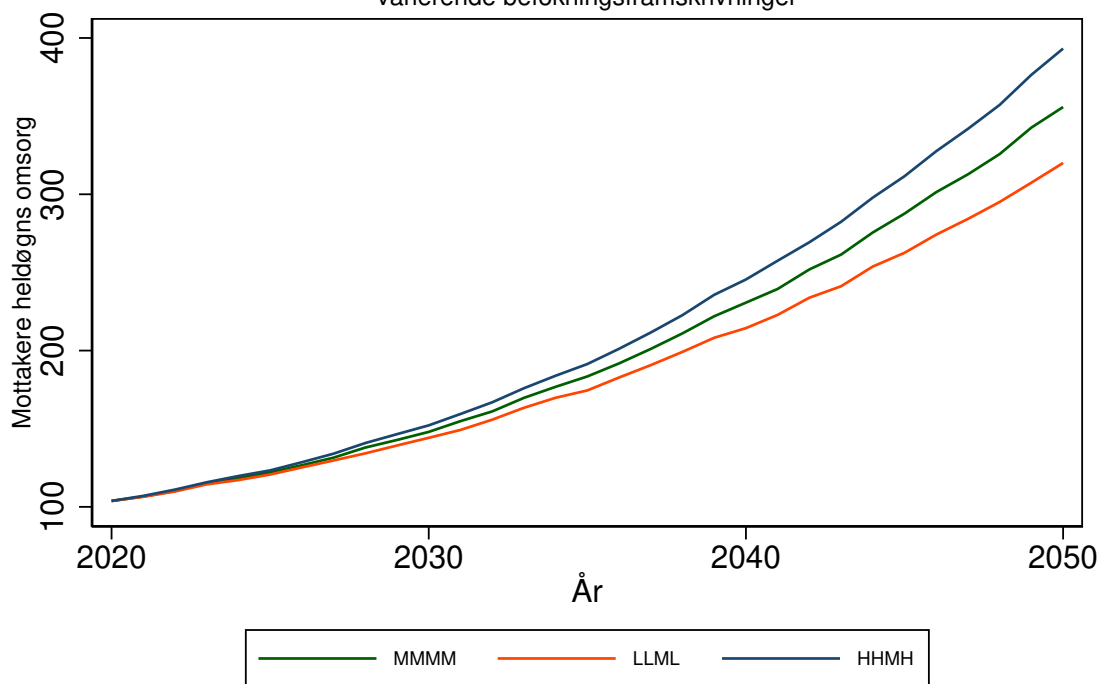

SOLA kommune (1124)

Tabell 13: Framskrivning for 1124 SOLA

Befolkningsframskrivning MMMM

Variierende forutsetning om produktivitetsendring: 0 prosent, 3 prosent, 7 prosent.

Variierende forutsetning om saktere aldring: A: Uten saktere aldring, B: 0,5 år per tiår C: 1 år per tiår

År	Mottakere			Mottakere heldøgn		
	uten saktere aldring	0,5 år per tiår	1 år per tiår	uten saktere aldring, 0% prod. endr.	0,5 år per tiår, 3% prod. endr.	1 år per tiår, 7% prod. endr.
	A	B	C	A0	B3	C7
2020	921	921	921	262	262	262
2025	1122	1047	1015	304	288	280
2030	1383	1241	1159	357	324	303
2035	1695	1505	1360	426	375	336
2040	2025	1750	1522	509	427	362
2045	2402	2020	1698	618	488	392
2050	2819	2274	1920	761	551	431

Framskrivningsalternativ MMMM, variierende forutsetning om produktivitetsendring og saktere aldring

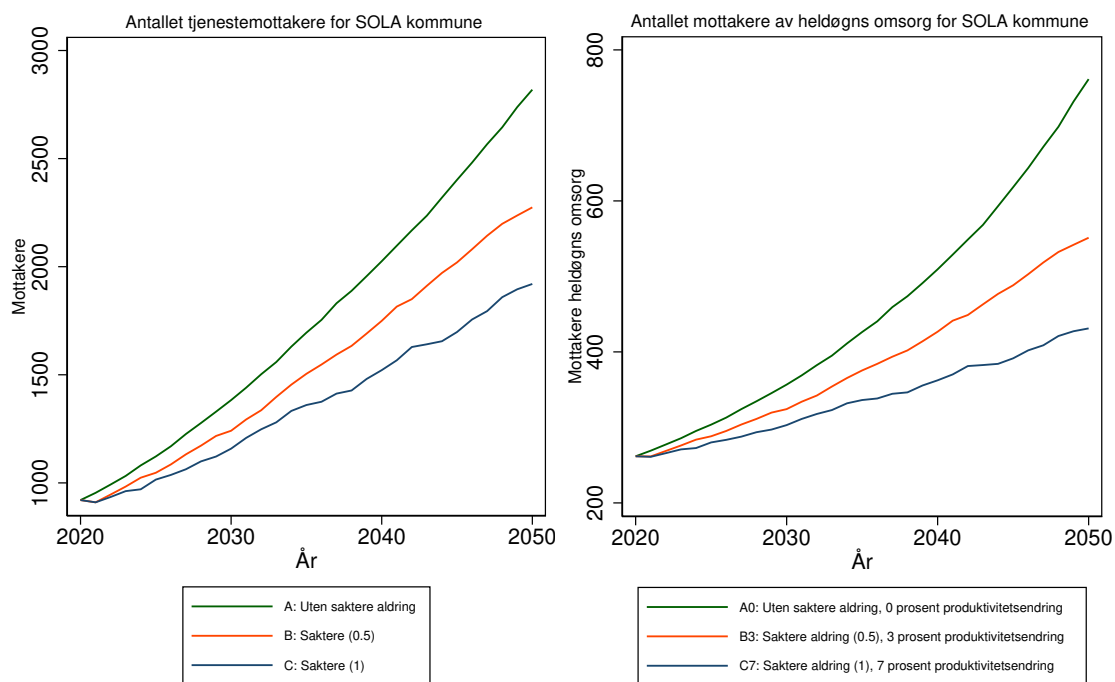

Antallet tjenestemottakere for 1124 SOLA kommune
Forutsetning A0: Uten saktere aldring, produktivitetsendring '0'
varierende befolkningsframskrivninger

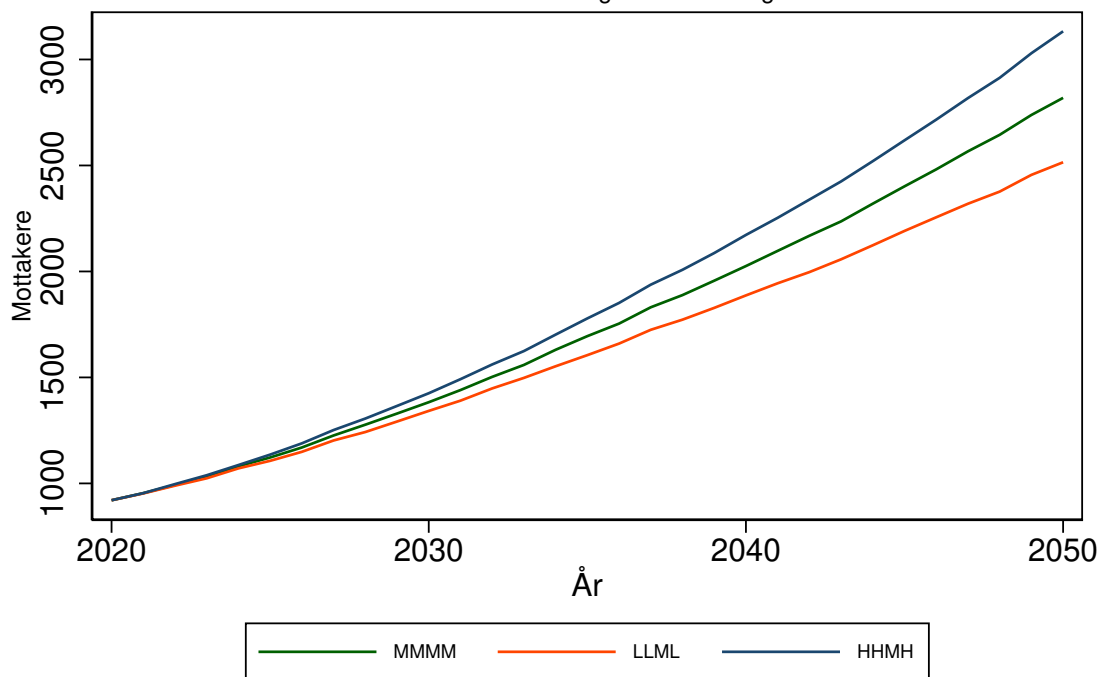

Antallet mottakere av heldøgns omsorg for 1124 SOLA kommune
Forutsetning A0: Uten saktere aldring, produktivitetsendring '0'
varierende befolkningsframskrivninger

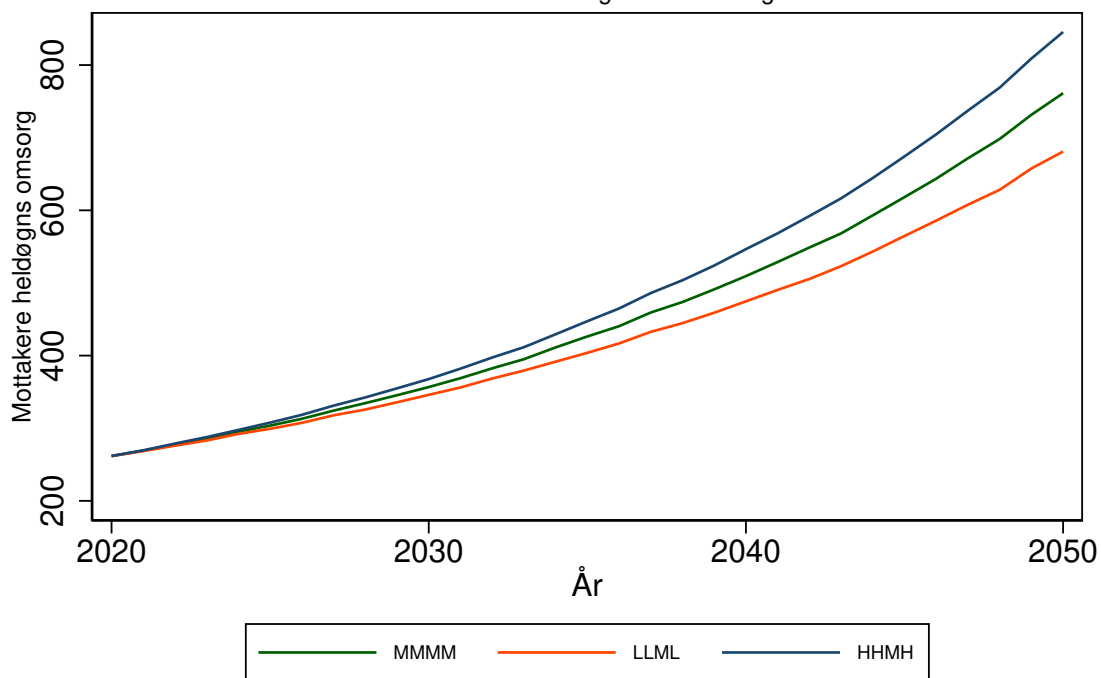

RANDABERG kommune (1127)

Tabell 14: Framskrivning for 1127 RANDABERG

Befolkningsframskrivning MMMM

Variierende forutsetning om produktivitetsendring: 0 prosent, 3 prosent, 7 prosent.

Variierende forutsetning om saktere aldring: A: Uten saktere aldring, B: 0,5 år per tiår C: 1 år per tiår

År	Mottakere			Mottakere heldøgn		
	uten saktere aldring	0,5 år per tiår	1 år per tiår	uten saktere aldring, 0% prod. endr.	0,5 år per tiår, 3% prod. endr.	1 år per tiår, 7% prod. endr.
	A	B	C	A0	B3	C7
2020	455	455	455	127	127	127
2025	565	532	516	153	144	139
2030	692	630	594	187	167	155
2035	833	749	689	230	199	176
2040	956	842	744	274	225	187
2045	1107	950	815	336	259	203
2050	1267	1045	900	417	292	224

Framskrivningsalternativ MMMM, variierende forutsetning om produktivitetsendring og saktere aldring

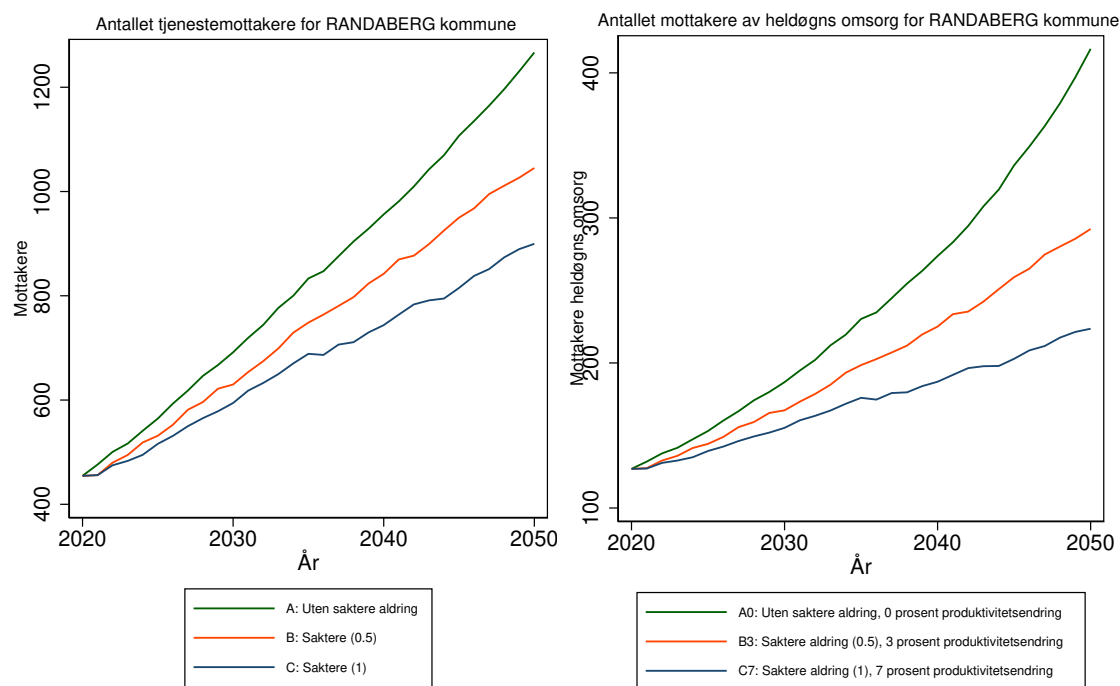

Antallet tjenestemottakere for 1127 RANDABERG kommune
 Forutsetning A0: Uten saktere aldring, produktivitetsendring '0'
 varierende befolkningsframskrivninger

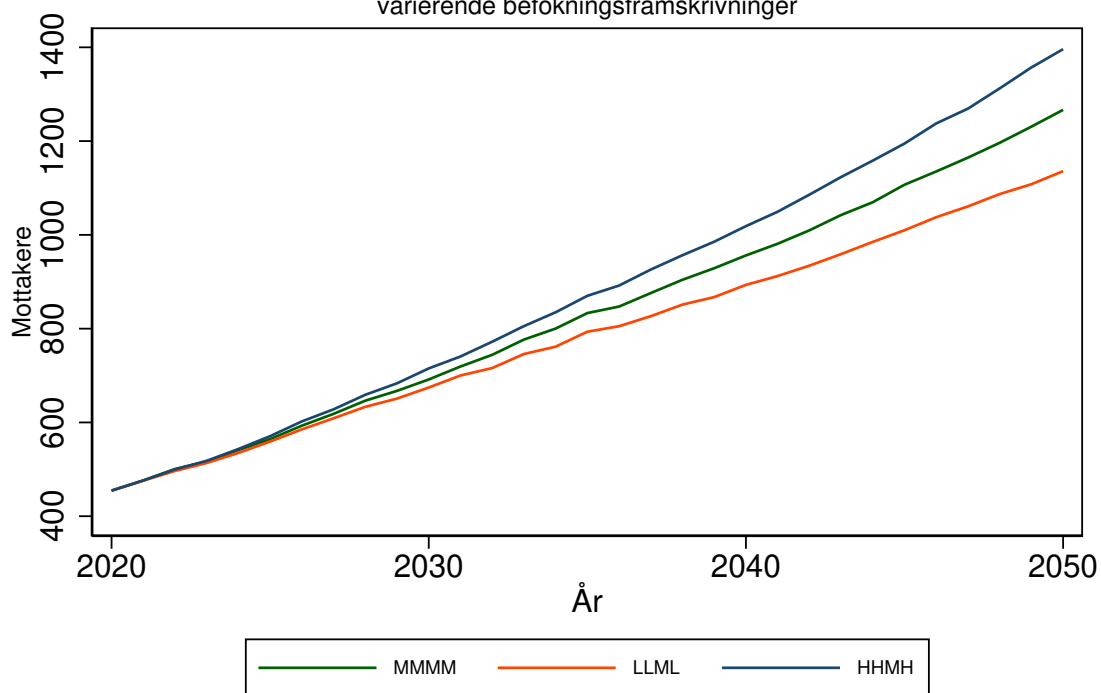

Antallet mottakere av heldøgns omsorg for 1127 RANDABERG kommune
 Forutsetning A0: Uten saktere aldring, produktivitetsendring '0'
 varierende befolkningsframskrivninger

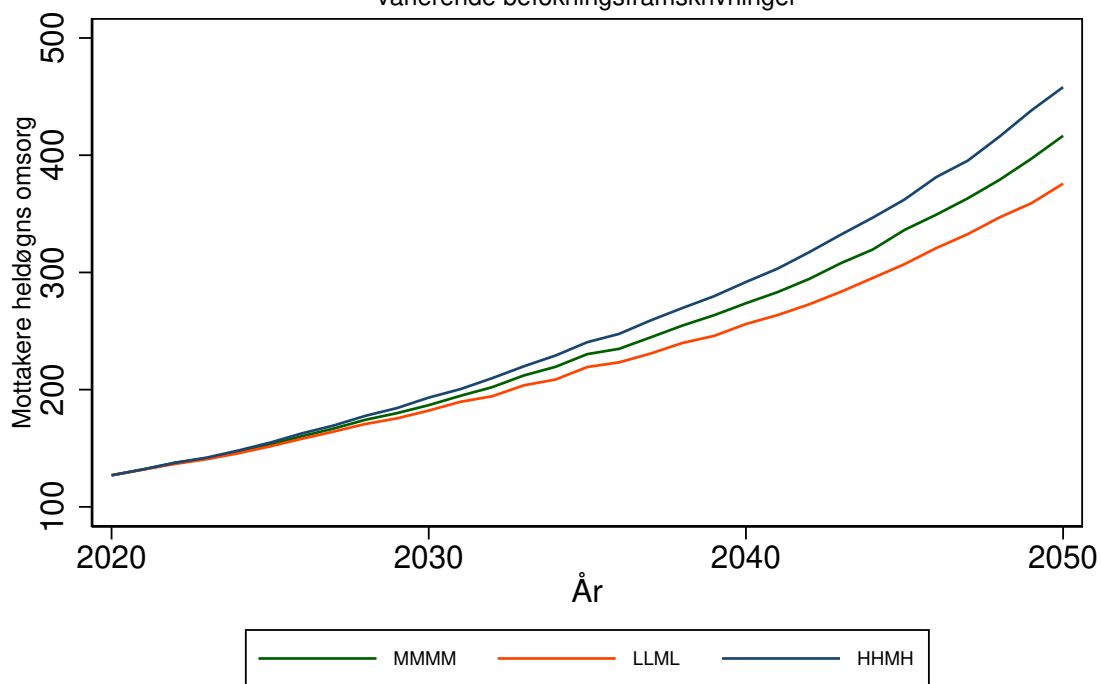

STRAND kommune (1130)

Tabell 15: Framskrivning for 1130 STRAND

Befolkningsframskrivning MMMM

Variierende forutsetning om produktivitetsendring: 0 prosent, 3 prosent, 7 prosent.

Variierende forutsetning om saktere aldring: A: Uten saktere aldring, B: 0,5 år per tiår C: 1 år per tiår

År	Mottakere			Mottakere heldøgn		
	uten saktere aldring	0,5 år per tiår	1 år per tiår	uten saktere aldring, 0% prod. endr.	0,5 år per tiår, 3% prod. endr.	1 år per tiår, 7% prod. endr.
	A	B	C	A0	B3	C7
2020	584	584	584	203	203	203
2025	694	655	639	218	211	207
2030	829	759	705	240	226	214
2035	986	890	804	267	246	226
2040	1146	1006	877	296	263	233
2045	1288	1101	928	324	278	238
2050	1438	1175	994	355	290	244

Framskrivningsalternativ MMMM, variierende forutsetning om produktivitetsendring og saktere aldring

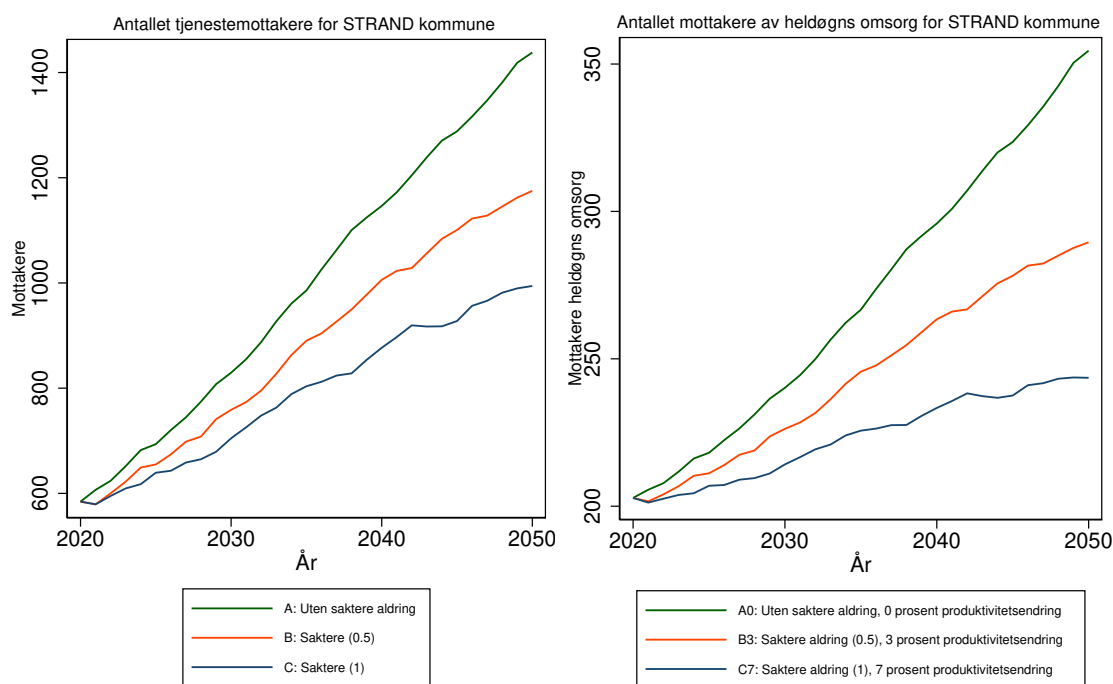

Antallet tjenestemottakere for 1130 STRAND kommune
Forutsetning A0: Uten saktere aldring, produktivitetsendring '0'
varierende befolkningsframskrivninger

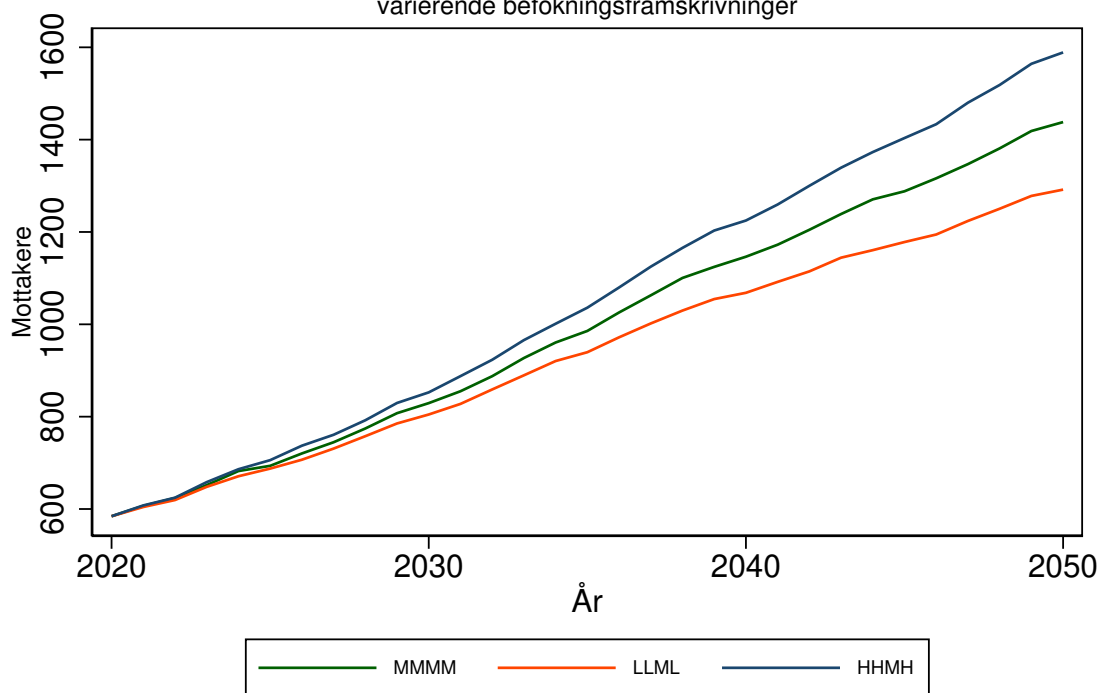

Antallet mottakere av heldøgns omsorg for 1130 STRAND kommune
Forutsetning A0: Uten saktere aldring, produktivitetsendring '0'
varierende befolkningsframskrivninger

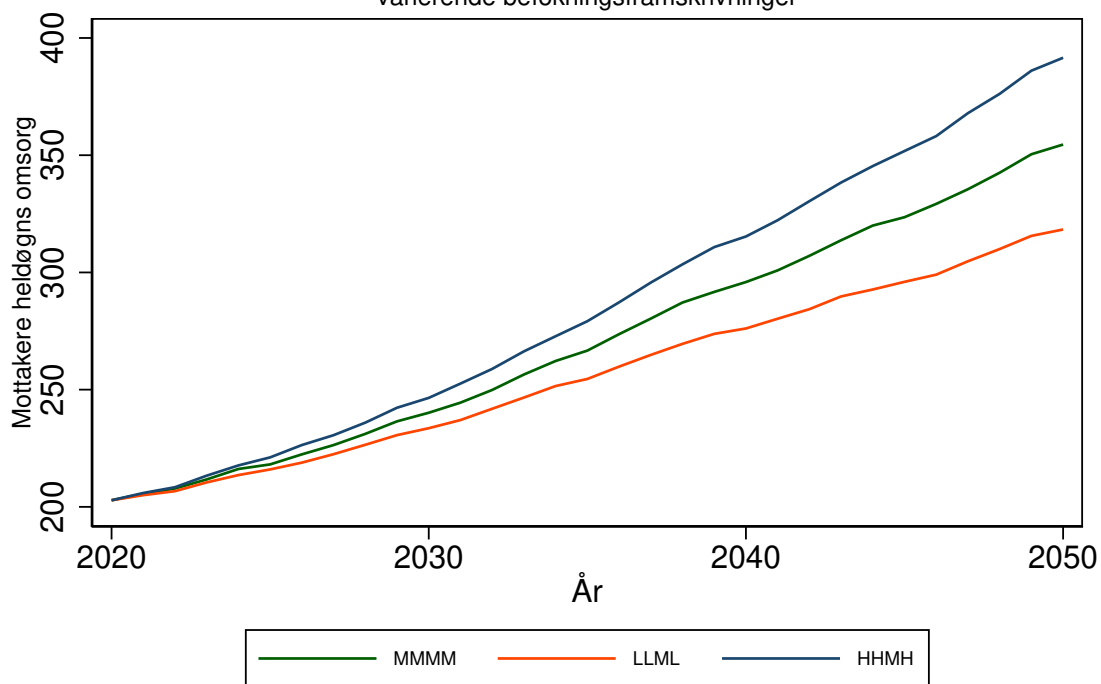

HJELMELAND kommune (1133)

Tabell 16: Framskrivning for 1133 HJELMELAND

Befolkningsframskrivning MMMM

Variierende forutsetning om produktivtetsending: 0 prosent, 3 prosent, 7 prosent.

Variierende forutsetning om saktere aldring: A: Uten saktere aldring, B: 0,5 år per tiår C: 1 år per tiår

År	Mottakere			Mottakere heldøgn		
	uten saktere aldring	0,5 år per tiår	1 år per tiår	uten saktere aldring, 0% prod. endr.	0,5 år per tiår, 3% prod. endr.	1 år per tiår, 7% prod. endr.
	A	B	C	A0	B3	C7
2020	132	132	132	38	38	38
2025	147	140	137	55	47	44
2030	171	158	151	91	68	56
2035	200	181	170	160	107	81
2040	229	202	182	277	157	99
2045	243	214	188	359	194	109
2050	254	214	189	433	195	110

Framskrivningsalternativ MMMM, variierende forutsetning om produktivtetsending og saktere aldring

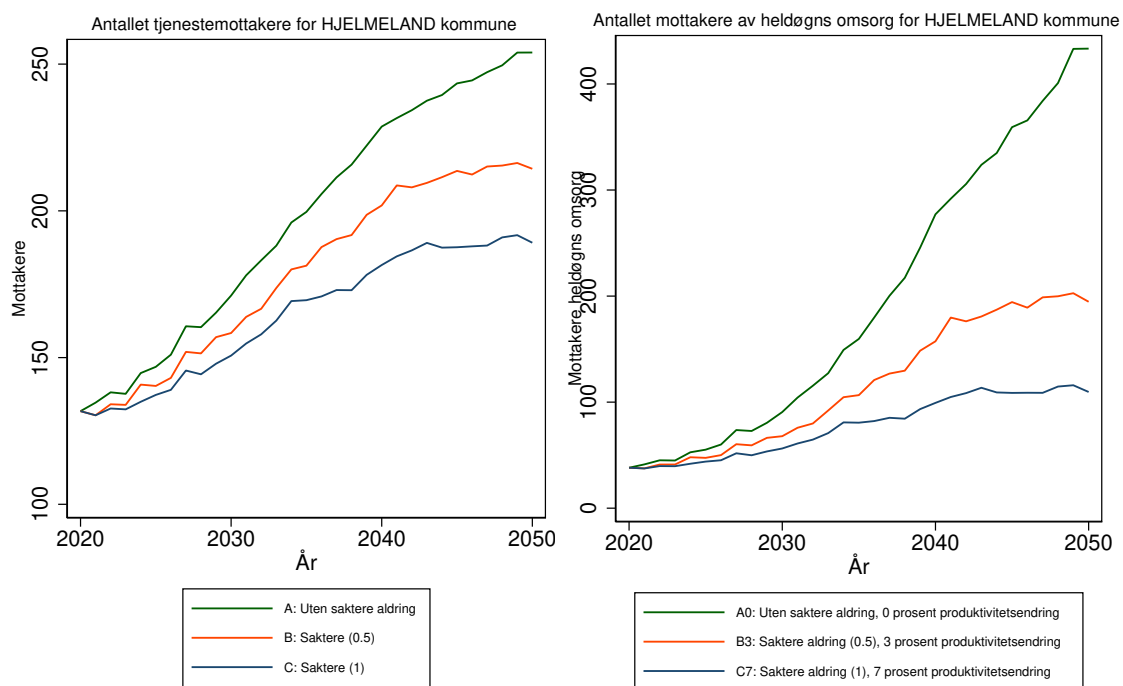

Antallet tjenestemottakere for 1133 HJELMELAND kommune
 Forutsetning A0: Uten saktere aldring, produktivitetsendring '0'
 varierende befolkningsframskrivninger

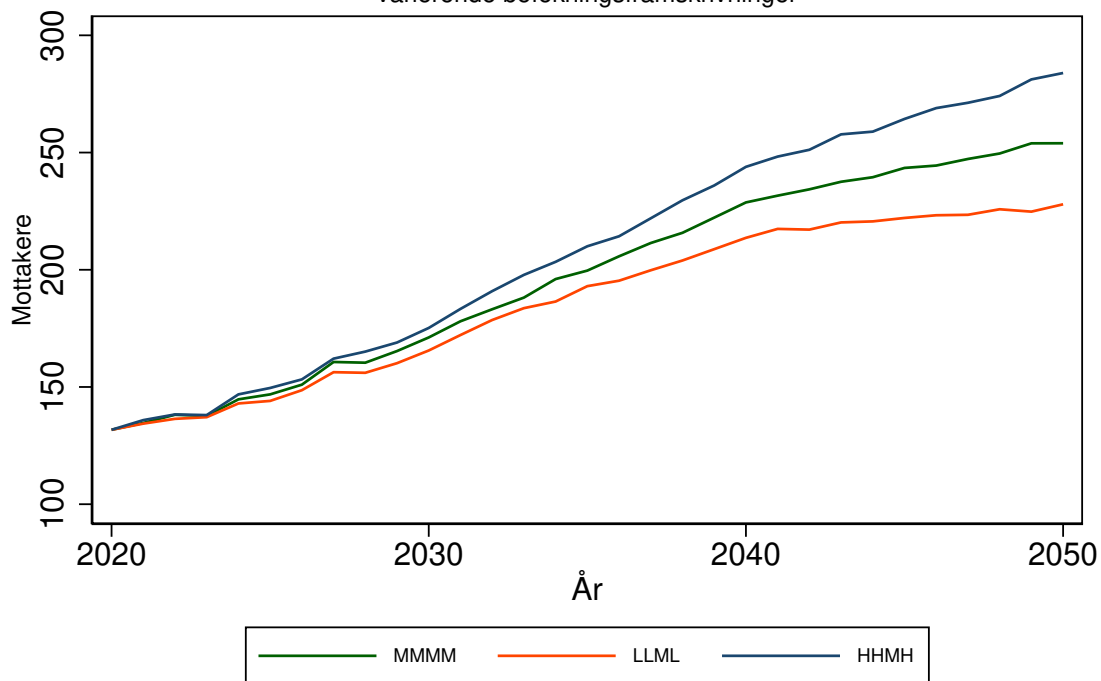

Antallet mottakere av heldøgns omsorg for 1133 HJELMELAND kommune
 Forutsetning A0: Uten saktere aldring, produktivitetsendring '0'
 varierende befolkningsframskrivninger

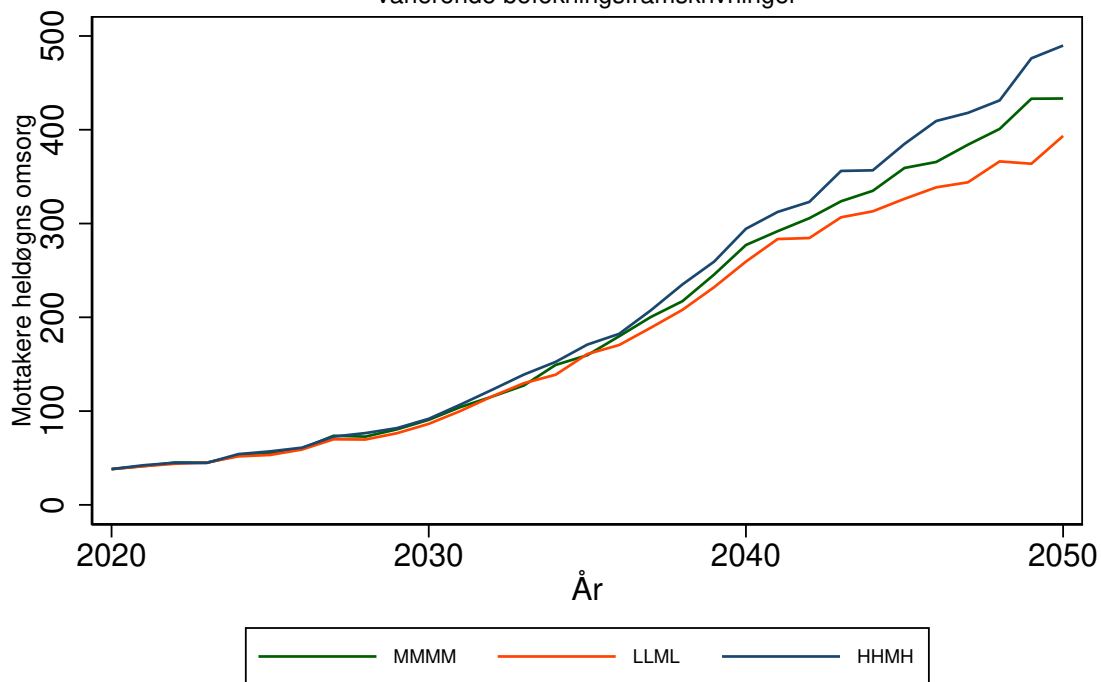

SULDAL kommune (1134)

Tabell 17: Framskrivning for 1134 SULDAL

Befolkningsframskrivning MMMM

Variierende forutsetning om produktivitetsendring: 0 prosent, 3 prosent, 7 prosent.

Variierende forutsetning om saktere aldring: A: Uten saktere aldring, B: 0,5 år per tiår C: 1 år per tiår

År	Mottakere			Mottakere heldøgn		
	uten saktere aldring	0,5 år per tiår	1 år per tiår	uten saktere aldring, 0% prod. endr.	0,5 år per tiår, 3% prod. endr.	1 år per tiår, 7% prod. endr.
	A	B	C	A0	B3	C7
2020	229	229	229	79	79	79
2025	265	248	241	92	85	81
2030	315	285	266	114	99	89
2035	374	335	306	147	122	104
2040	429	371	322	186	141	109
2045	461	391	334	214	153	113
2050	480	391	335	233	152	112

Framskrivningsalternativ MMMM, variierende forutsetning om produktivitetsendring og saktere aldring

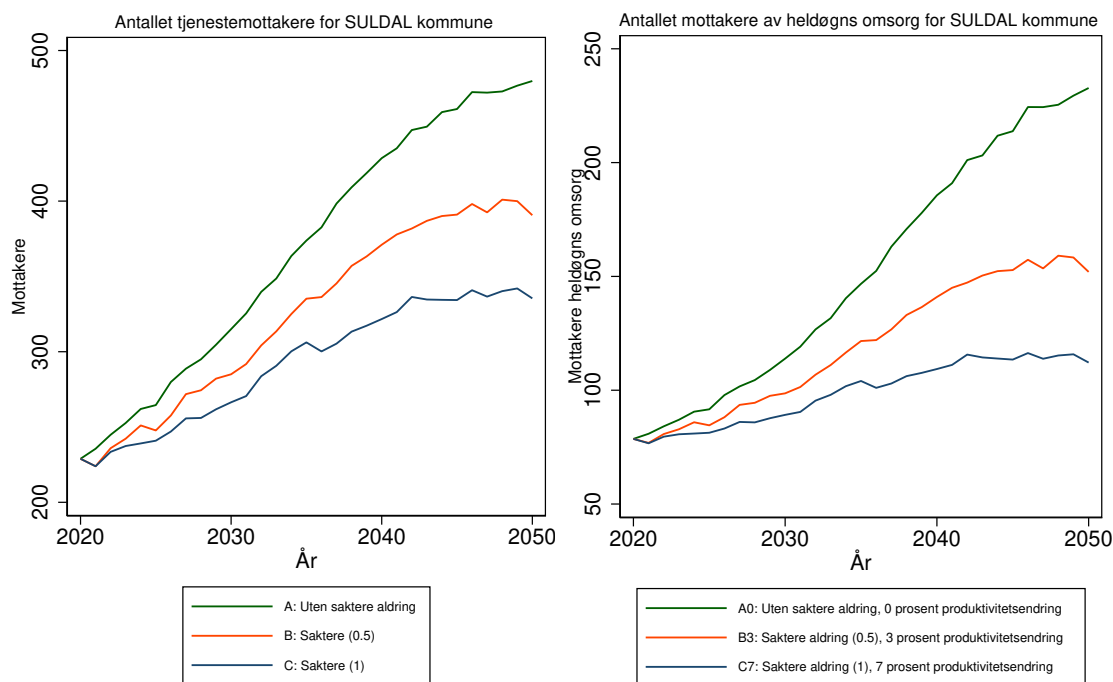

Antallet tjenestemottakere for 1134 SULDAL kommune
Forutsetning A0: Uten saktere aldring, produktivitetsendring '0'
varierende befolkningsframskrivninger

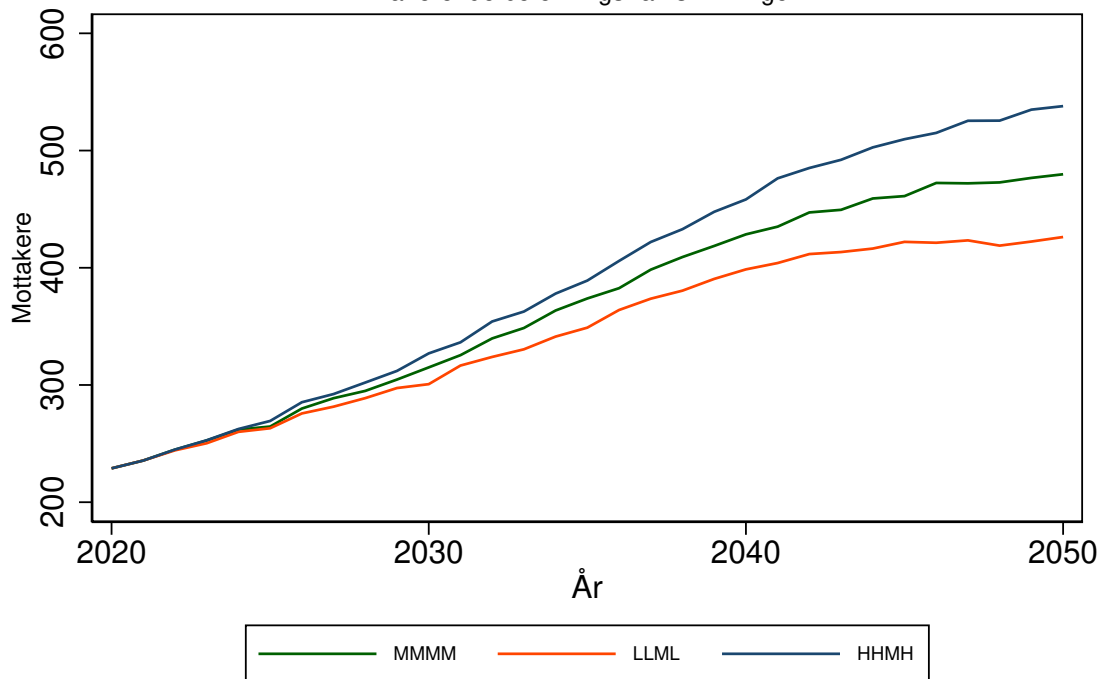

Antallet mottakere av heldøgns omsorg for 1134 SULDAL kommune
Forutsetning A0: Uten saktere aldring, produktivitetsendring '0'
varierende befolkningsframskrivninger

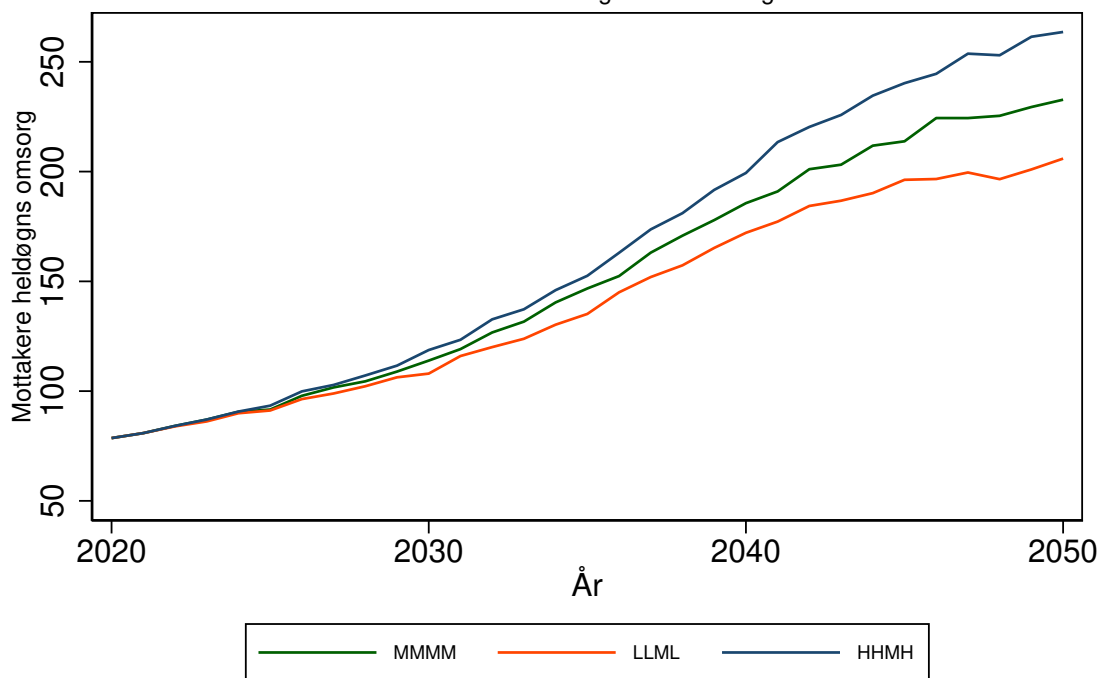

SAUDA kommune (1135)

Tabell 18: Framskrivning for 1135 SAUDA

Befolkningsframskrivning MMMM

Variierende forutsetning om produktivitetsendring: 0 prosent, 3 prosent, 7 prosent.

Variierende forutsetning om saktere aldring: A: Uten saktere aldring, B: 0,5 år per tiår C: 1 år per tiår

År	Mottakere			Mottakere heldøgn		
	uten saktere aldring	0,5 år per tiår	1 år per tiår	uten saktere aldring, 0% prod. endr.	0,5 år per tiår, 3% prod. endr.	1 år per tiår, 7% prod. endr.
	A	B	C	A0	B3	C7
2020	303	303	303	113	113	113
2025	292	292	293	125	114	109
2030	287	288	289	134	117	104
2035	284	284	285	157	131	111
2040	280	281	282	188	146	117
2045	277	278	280	229	162	123
2050	272	274	276	263	173	127

Framskrivningsalternativ MMMM, variierende forutsetning om produktivitetsendring og saktere aldring

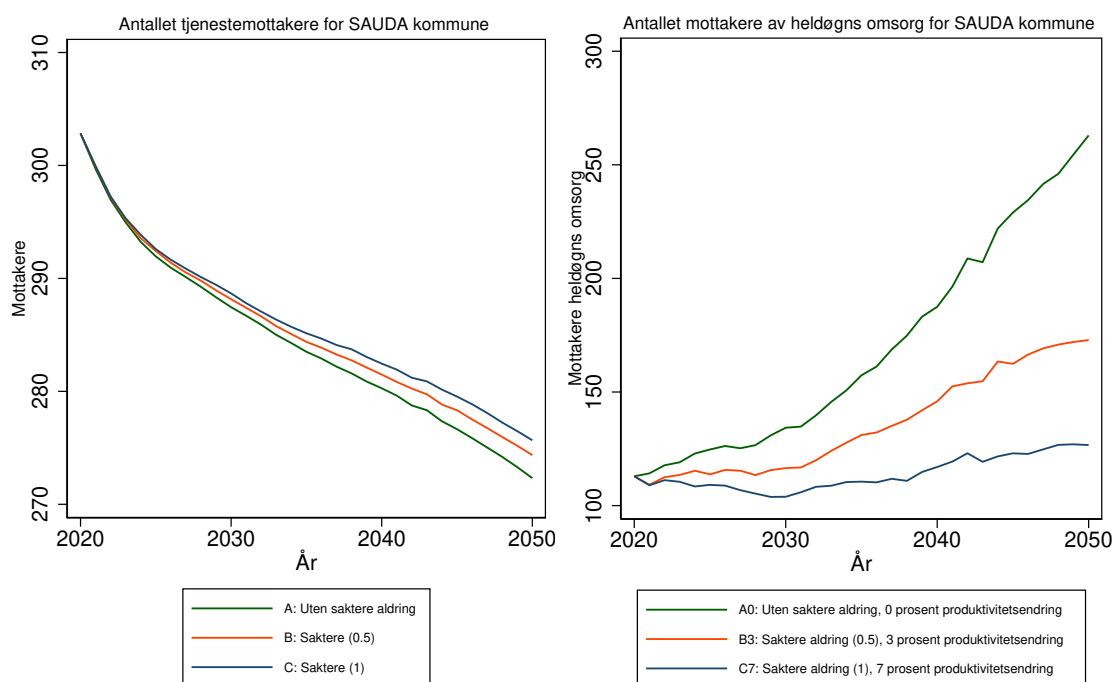

Antallet tjenestemottakere for 1135 SAUDA kommune
 Forutsetning A0: Uten saktere aldring, produktivitetsendring '0'
 varierende befolkningsframskrivninger

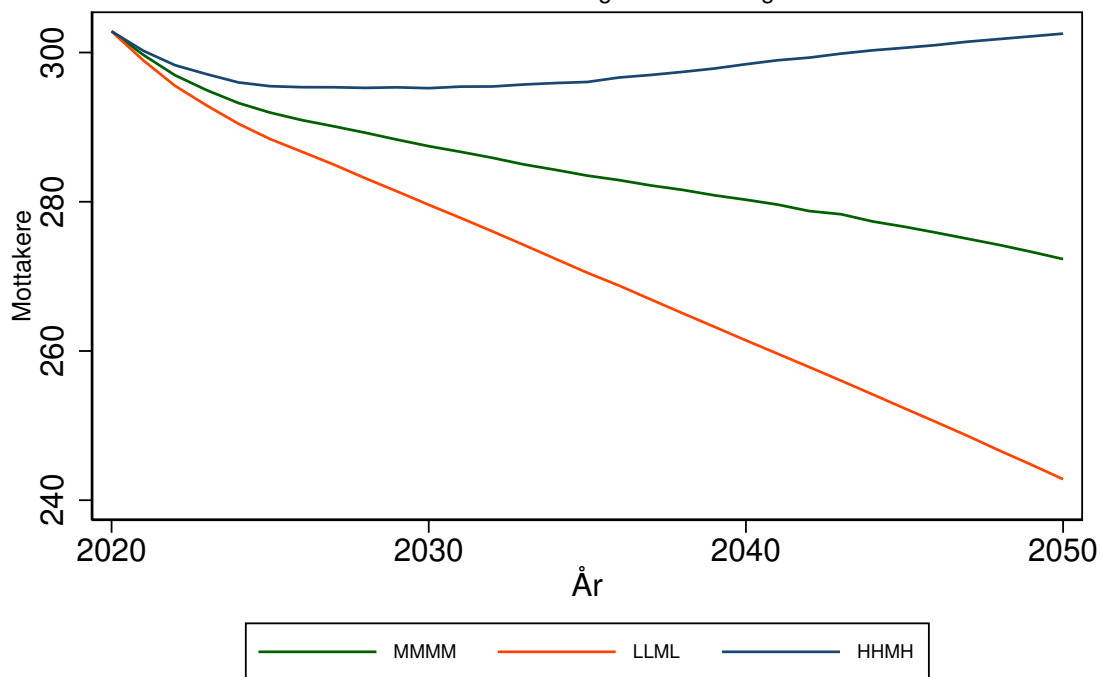

Antallet mottakere av heldøgns omsorg for 1135 SAUDA kommune
 Forutsetning A0: Uten saktere aldring, produktivitetsendring '0'
 varierende befolkningsframskrivninger

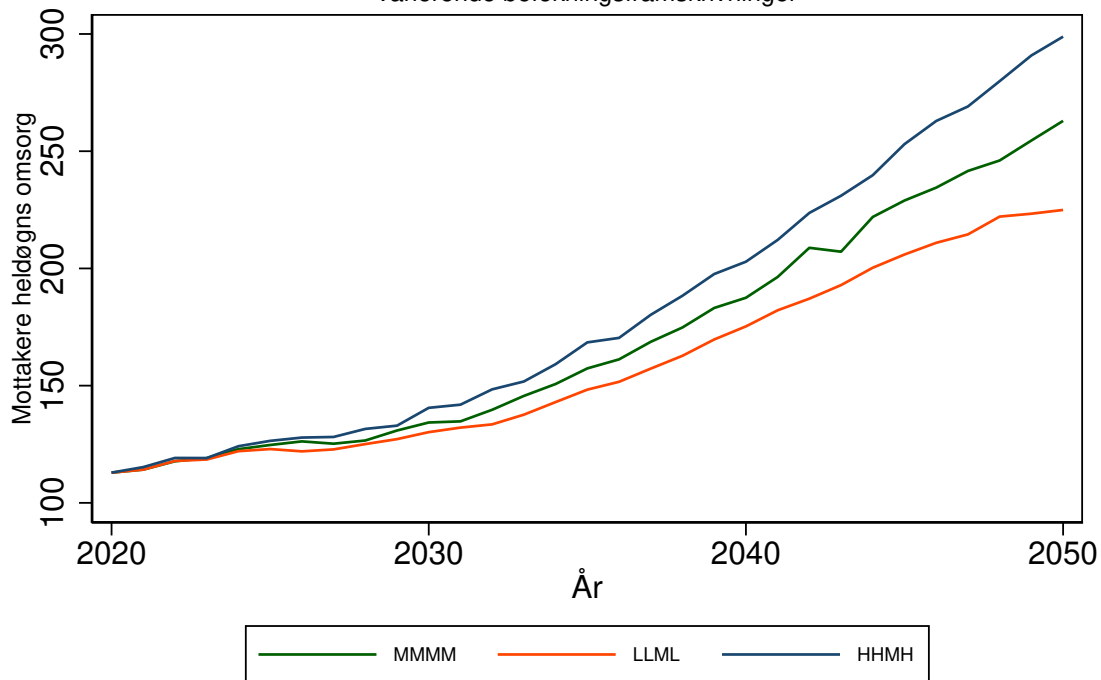

KVITSØY kommune (1144)

Tabell 19: Framskrivning for 1144 KVITSØY

Befolkningsframskrivning MMMM

Variierende forutsetning om produktivitetssending: 0 prosent, 3 prosent, 7 prosent.

Variierende forutsetning om saktere aldring: A: Uten saktere aldring, B: 0,5 år per tiår C: 1 år per tiår

År	Mottakere			Mottakere heldøgn		
	uten saktere aldring	0,5 år per tiår	1 år per tiår	uten saktere aldring, 0% prod. endr.	0,5 år per tiår, 3% prod. endr.	1 år per tiår, 7% prod. endr.
	A	B	C	A0	B3	C7
2020	31	31	31	13	13	13
2025	34	32	31	14	13	13
2030	34	31	30	15	13	12
2035	36	33	31	16	14	13
2040	42	37	34	18	16	14
2045	46	40	35	21	17	14
2050	53	45	40	25	19	15

Framskrivningsalternativ MMMM, variierende forutsetning om produktivitetssending og saktere aldring

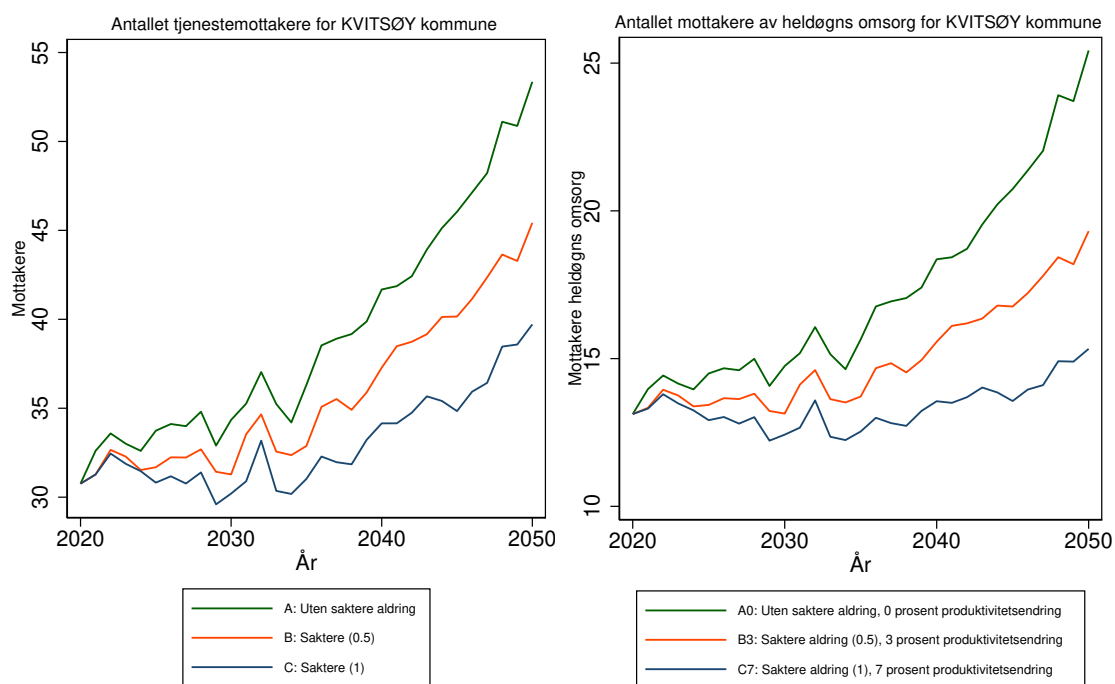

Antallet tjenestemottakere for 1144 KVITSØY kommune
 Forutsetning A0: Uten saktere aldring, produktivitetsendring '0'
 varierende befolkningsframskrivninger

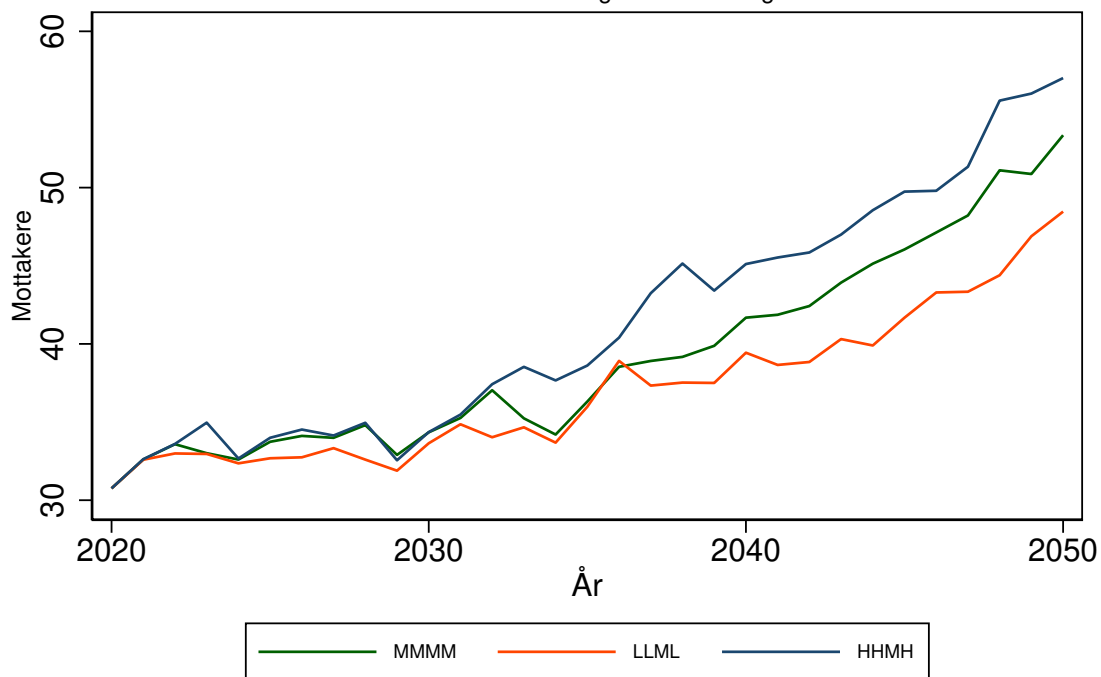

Antallet mottakere av heldøgns omsorg for 1144 KVITSØY kommune
 Forutsetning A0: Uten saktere aldring, produktivitetsendring '0'
 varierende befolkningsframskrivninger

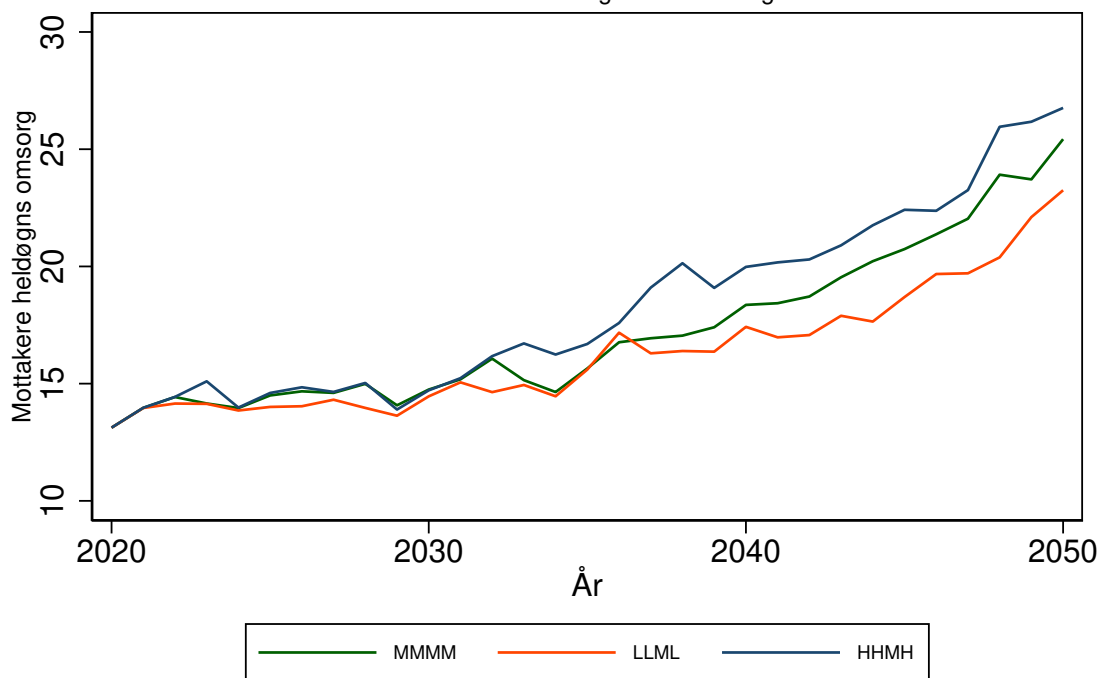

BOKN kommune (1145)

Tabell 20: Framskrivning for 1145 BOKN

Befolkningsframskrivning MMMM

Variierende forutsetning om produktivtetsendring: 0 prosent, 3 prosent, 7 prosent.

Variierende forutsetning om saktere aldring: A: Uten saktere aldring, B: 0,5 år per tiår C: 1 år per tiår

År	Mottakere			Mottakere heldøgn		
	uten saktere aldring	0,5 år per tiår	1 år per tiår	uten saktere aldring, 0% prod. endr.	0,5 år per tiår, 3% prod. endr.	1 år per tiår, 7% prod. endr.
	A	B	C	A0	B3	C7
2020	52	52	52	13	13	13
2025	59	54	53	14	13	13
2030	63	55	51	15	13	12
2035	70	62	55	17	15	13
2040	86	75	66	22	18	15
2045	93	80	67	25	19	15
2050	105	84	70	29	20	15

Framskrivningsalternativ MMMM, variierende forutsetning om produktivtetsendring og saktere aldring

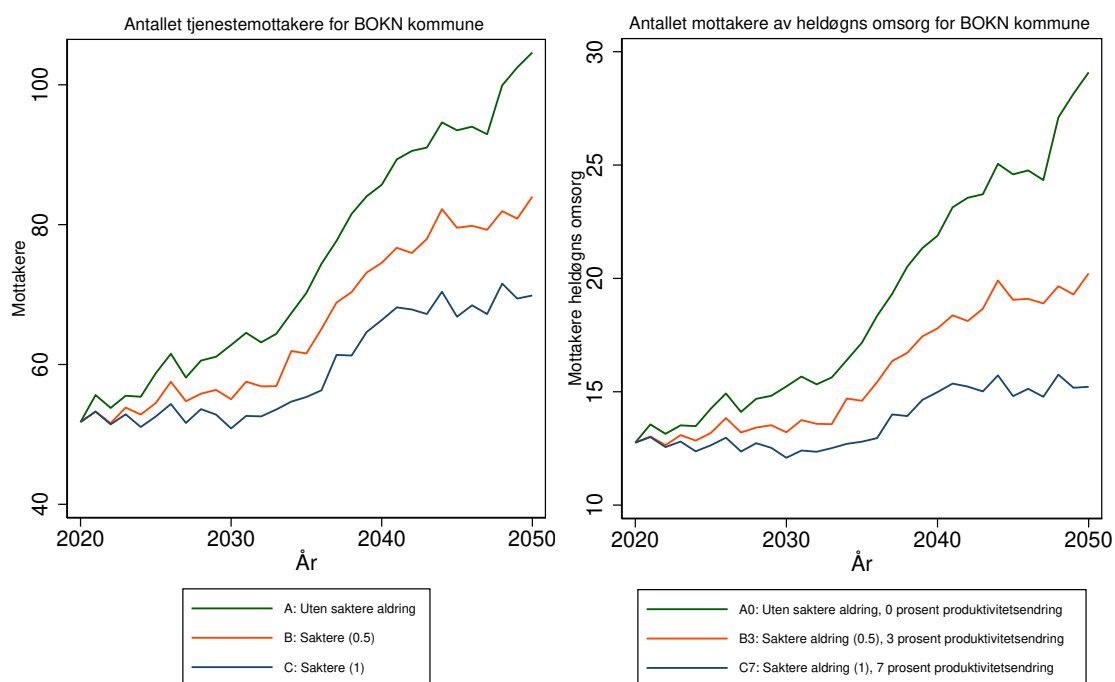

Antallet tjenestemottakere for 1145 BOKN kommune
 Forutsetning A0: Uten saktere aldring, produktivitetsendring '0'
 varierende befolkningsframskrivninger

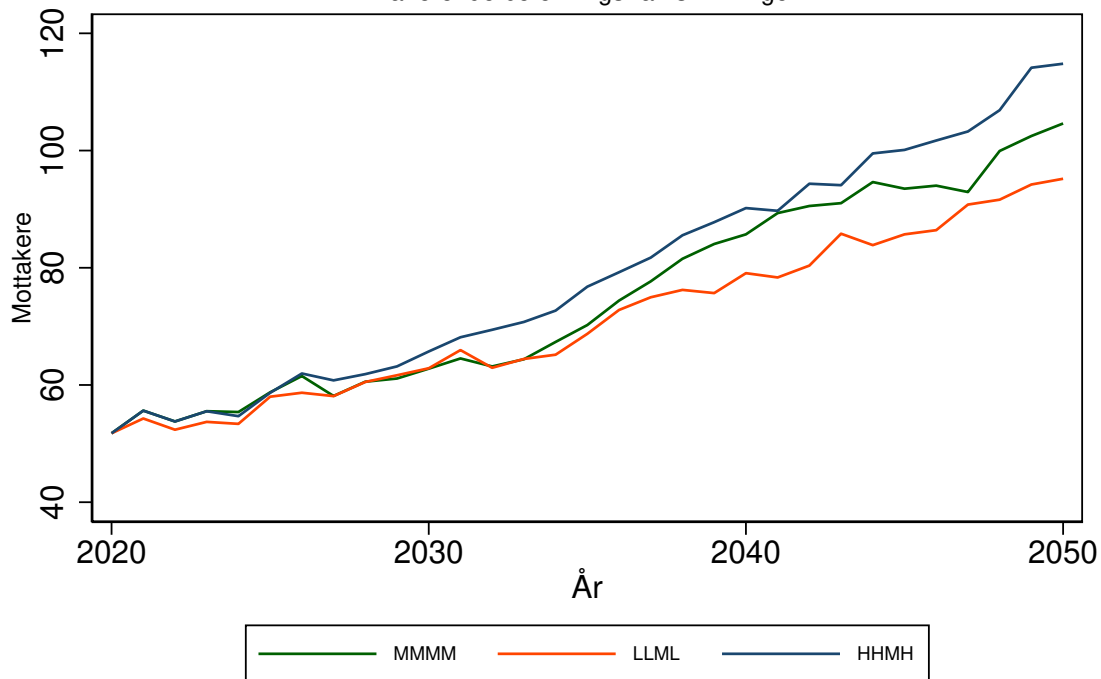

Antallet mottakere av heldøgns omsorg for 1145 BOKN kommune
 Forutsetning A0: Uten saktere aldring, produktivitetsendring '0'
 varierende befolkningsframskrivninger

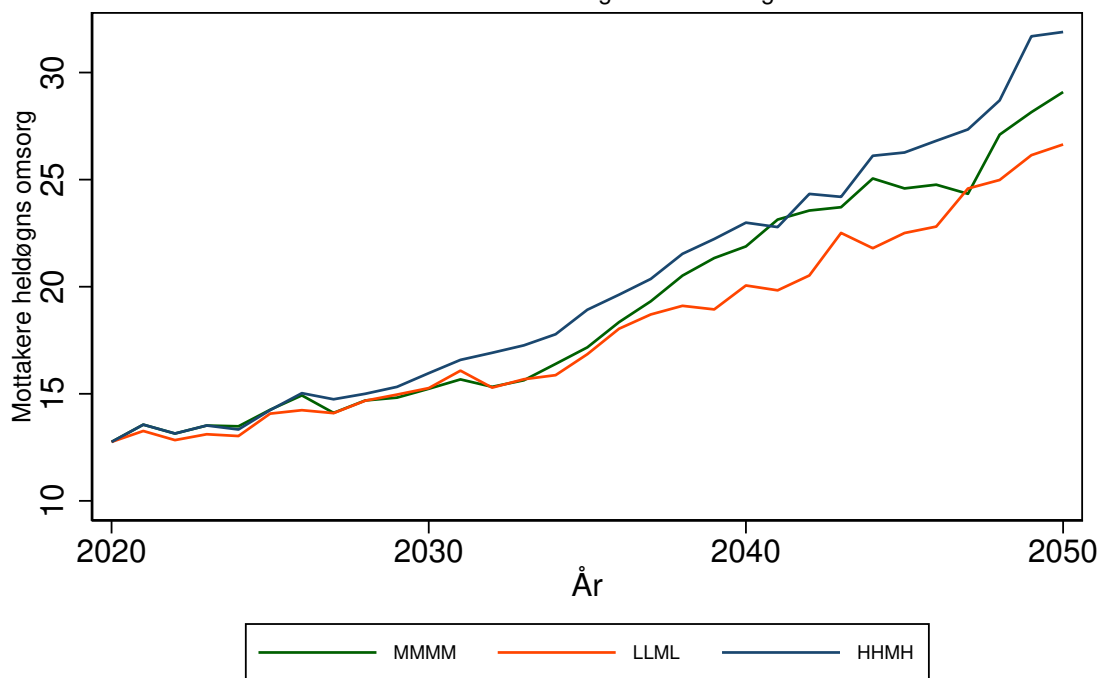

TYSVÆR kommune (1146)

Tabell 21: Framskrivning for 1146 TYSVÆR

Befolkningsframskrivning MMMM

Variierende forutsetning om produktivitetsendring: 0 prosent, 3 prosent, 7 prosent.

Variierende forutsetning om saktere aldring: A: Uten saktere aldring, B: 0,5 år per tiår C: 1 år per tiår

År	Mottakere			Mottakere heldøgn		
	uten saktere aldring	0,5 år per tiår	1 år per tiår	uten saktere aldring, 0% prod. endr.	0,5 år per tiår, 3% prod. endr.	1 år per tiår, 7% prod. endr.
	A	B	C	A0	B3	C7
2020	464	464	464	109	109	109
2025	547	520	507	130	122	117
2030	653	602	572	160	142	131
2035	783	710	659	206	174	153
2040	897	798	705	254	204	163
2045	984	860	750	297	226	173
2050	1074	900	784	349	241	181

Framskrivningsalternativ MMMM, variierende forutsetning om produktivitetsendring og saktere aldring

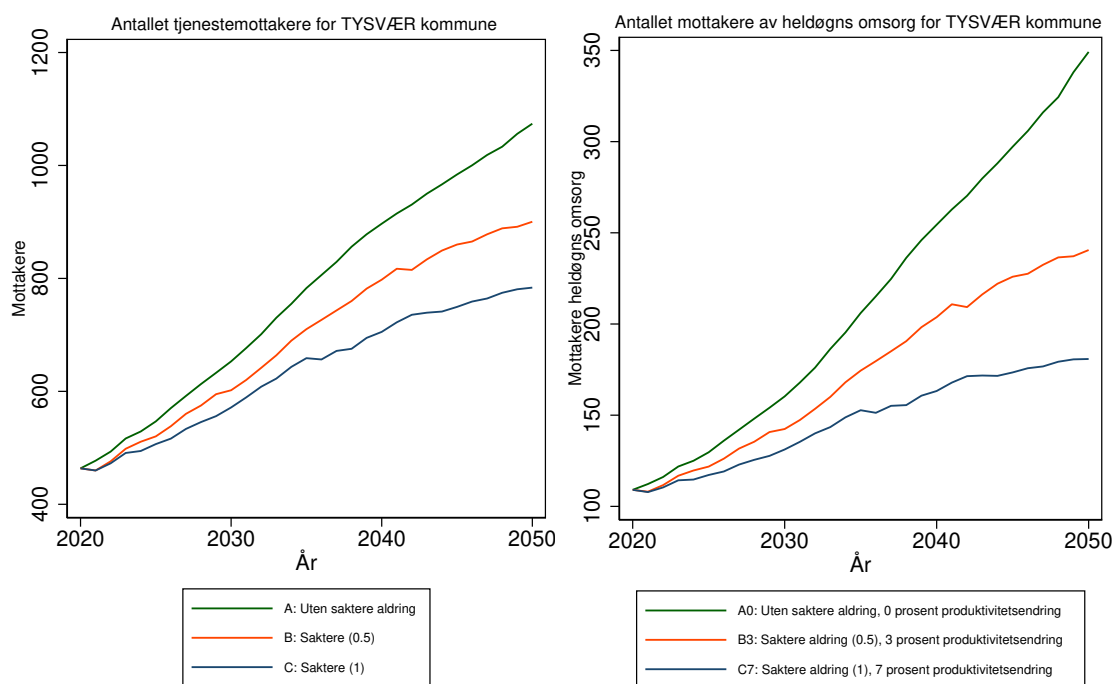

Antallet tjenestemottakere for 1146 TYSVÆR kommune
Forutsetning A0: Uten saktere aldring, produktivitetsendring '0'
varierende befolkningsframskrivninger

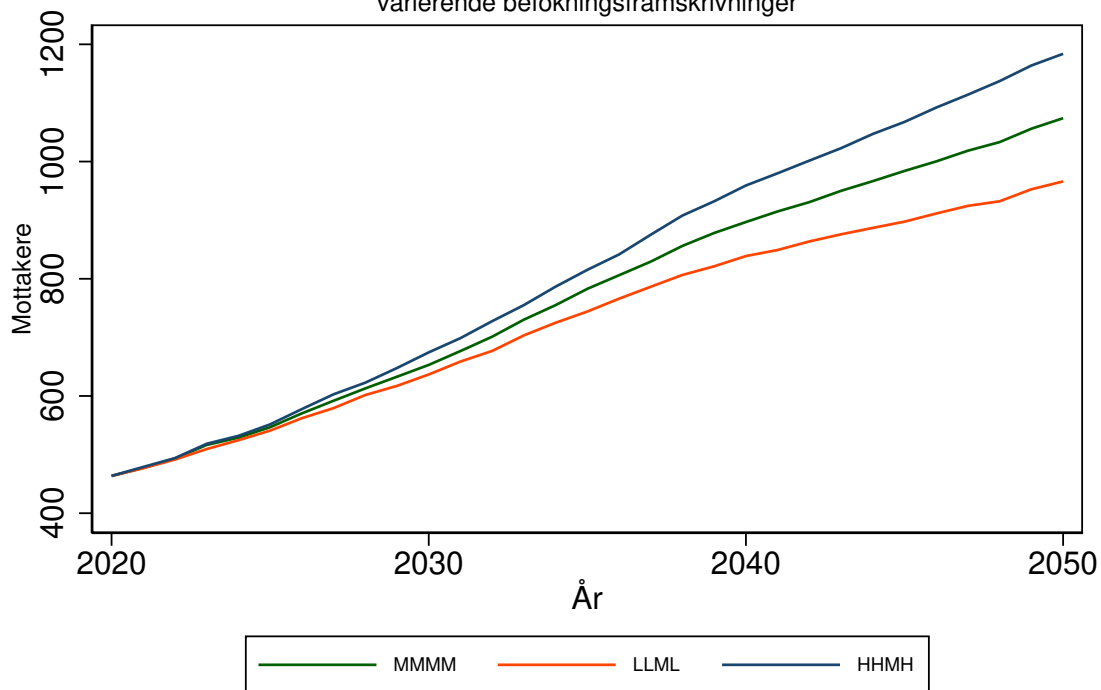

Antallet mottakere av heldøgns omsorg for 1146 TYSVÆR kommune
Forutsetning A0: Uten saktere aldring, produktivitetsendring '0'
varierende befolkningsframskrivninger

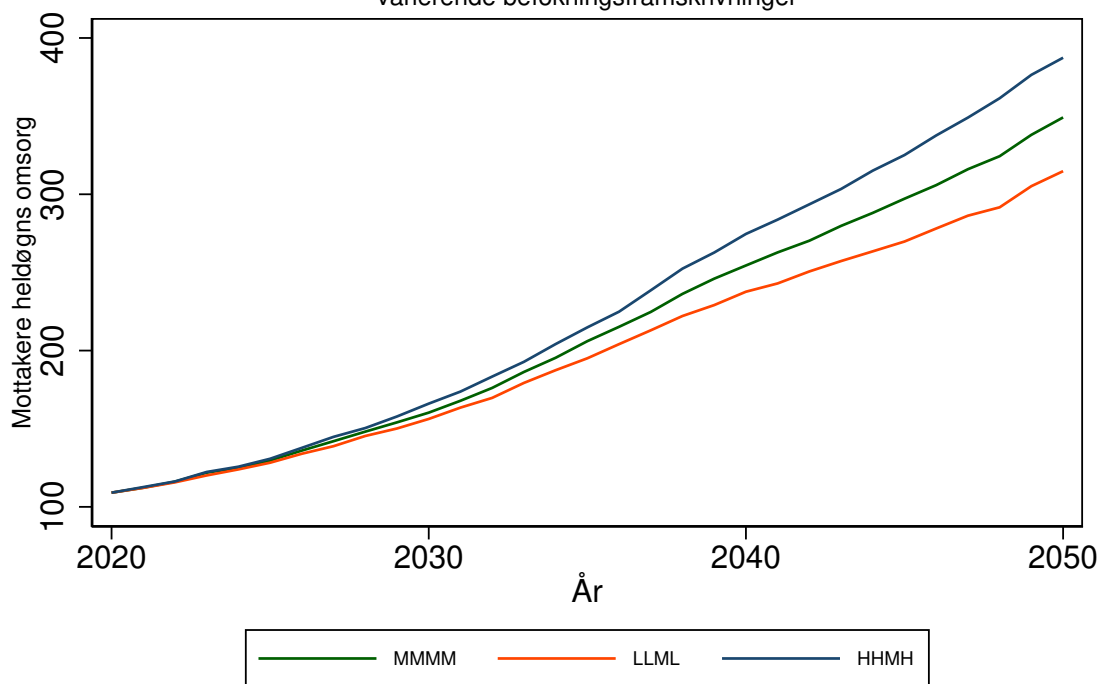

KARMØY kommune (1149)

Tabell 22: Framskrivning for 1149 KARMØY

Befolkningsframskrivning MMMM

Variierende forutsetning om produktivitetsendring: 0 prosent, 3 prosent, 7 prosent.

Variierende forutsetning om saktere aldring: A: Uten saktere aldring, B: 0,5 år per tiår C: 1 år per tiår

År	Mottakere			Mottakere heldøgn		
	uten saktere aldring	0,5 år per tiår	1 år per tiår	uten saktere aldring, 0% prod. endr.	0,5 år per tiår, 3% prod. endr.	1 år per tiår, 7% prod. endr.
	A	B	C	A0	B3	C7
2020	1846	1846	1846	451	451	451
2025	2097	1980	1930	522	484	466
2030	2431	2226	2087	631	553	500
2035	2818	2554	2338	784	660	566
2040	3180	2805	2474	956	751	598
2045	3482	3000	2591	1126	829	625
2050	3784	3133	2699	1328	885	651

Framskrivningsalternativ MMMM, variierende forutsetning om produktivitetsendring og saktere aldring

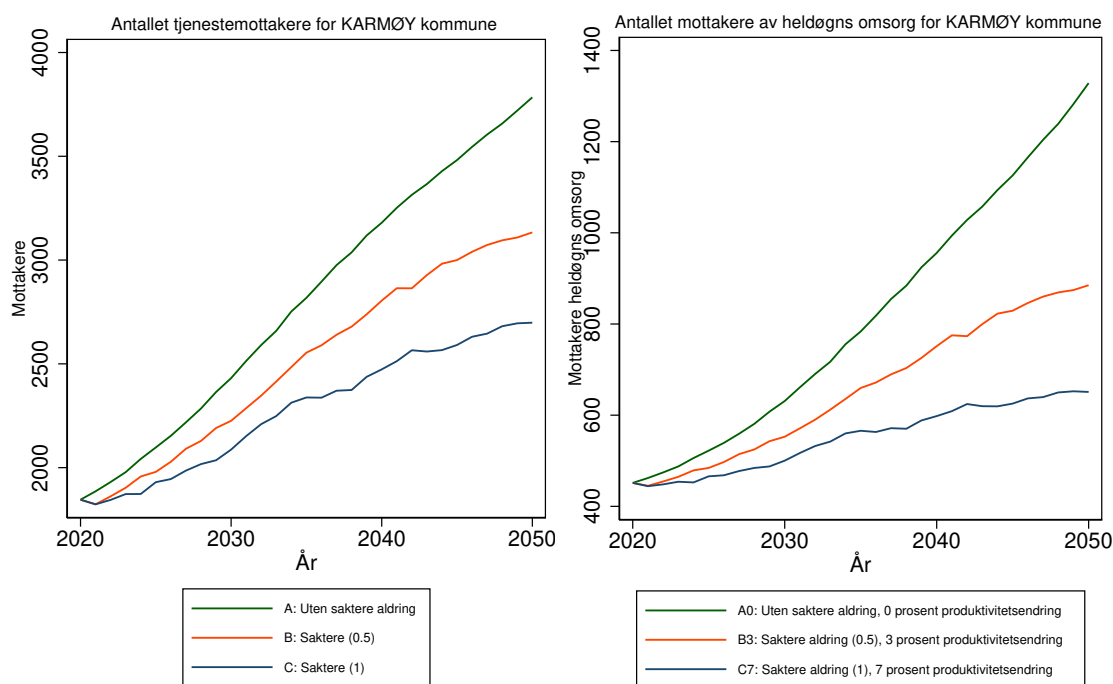

Antallet tjenestemottakere for 1149 KARMØY kommune
 Forutsetning A0: Uten saktere aldring, produktivitetsendring '0'
 varierende befolkningsframskrivninger

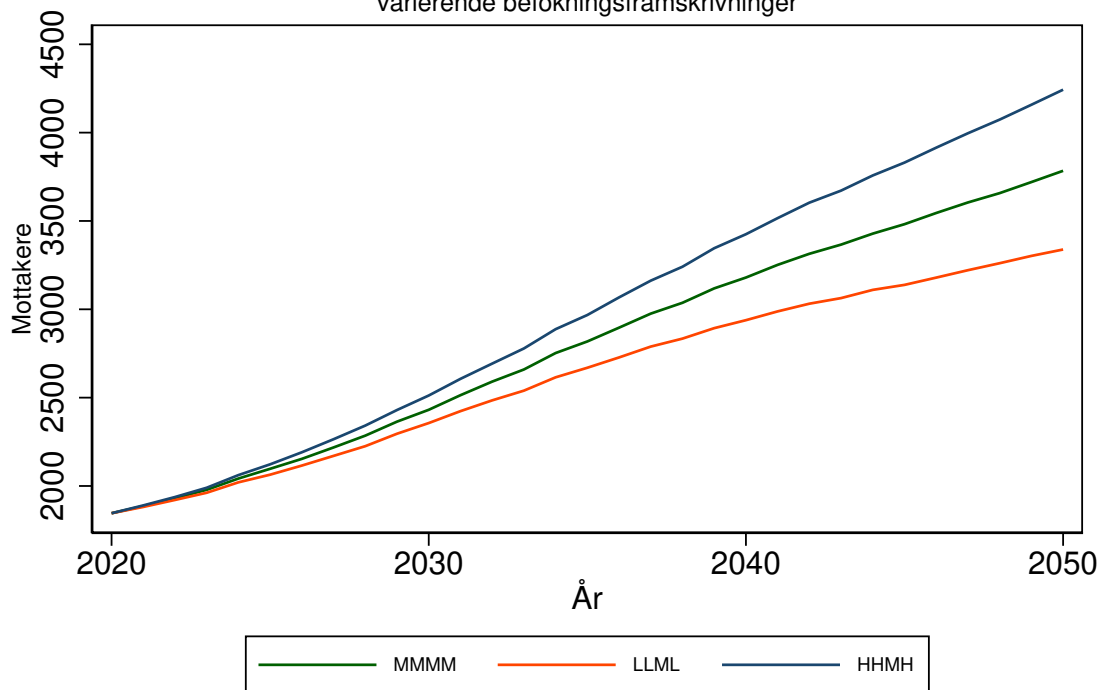

Antallet mottakere av heldøgns omsorg for 1149 KARMØY kommune
 Forutsetning A0: Uten saktere aldring, produktivitetsendring '0'
 varierende befolkningsframskrivninger

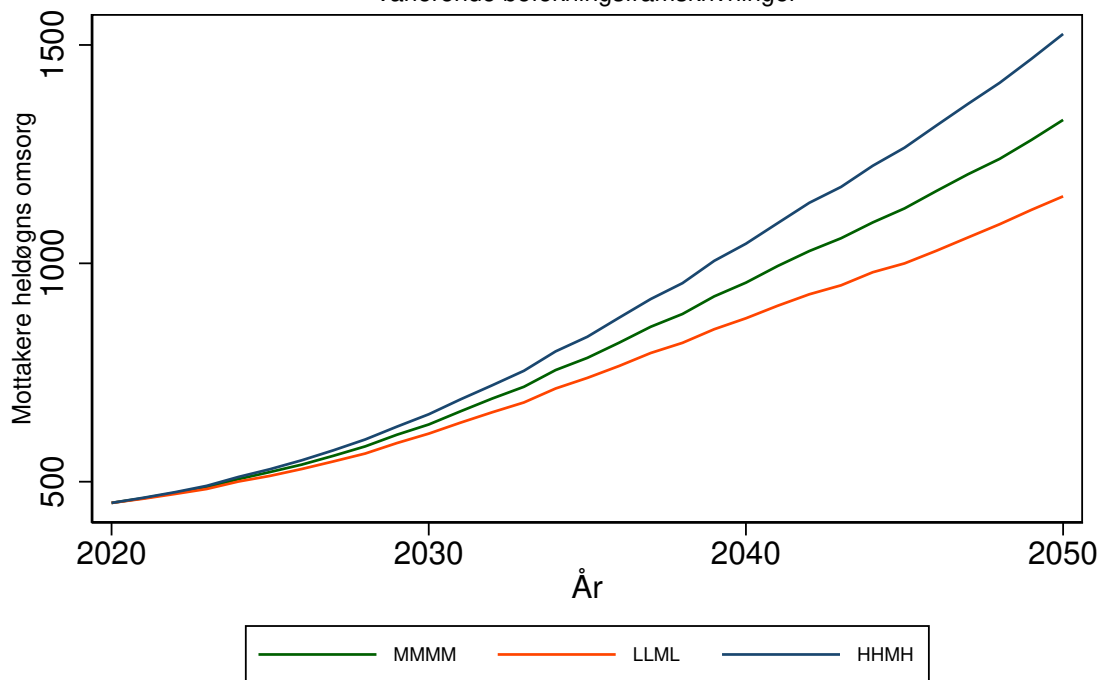

VINDAFJORD kommune (1160)

Tabell 23: Framskrivning for 1160 VINDAFJORD

Befolkningsframskrivning MMMM

Variierende forutsetning om produktivitetsendring: 0 prosent, 3 prosent, 7 prosent.

Variierende forutsetning om saktere aldring: A: Uten saktere aldring, B: 0,5 år per tiår C: 1 år per tiår

År	Mottakere			Mottakere heldøgn		
	uten saktere aldring	0,5 år per tiår	1 år per tiår	uten saktere aldring, 0% prod. endr.	0,5 år per tiår, 3% prod. endr.	1 år per tiår, 7% prod. endr.
	A	B	C	A0	B3	C7
2020	415	415	415	97	97	97
2025	451	417	402	106	97	93
2030	517	456	426	123	105	96
2035	612	534	483	153	125	108
2040	721	616	524	196	150	116
2045	821	683	570	246	173	127
2050	909	726	607	300	189	135

Framskrivningsalternativ MMMM, variierende forutsetning om produktivitetsendring og saktere aldring

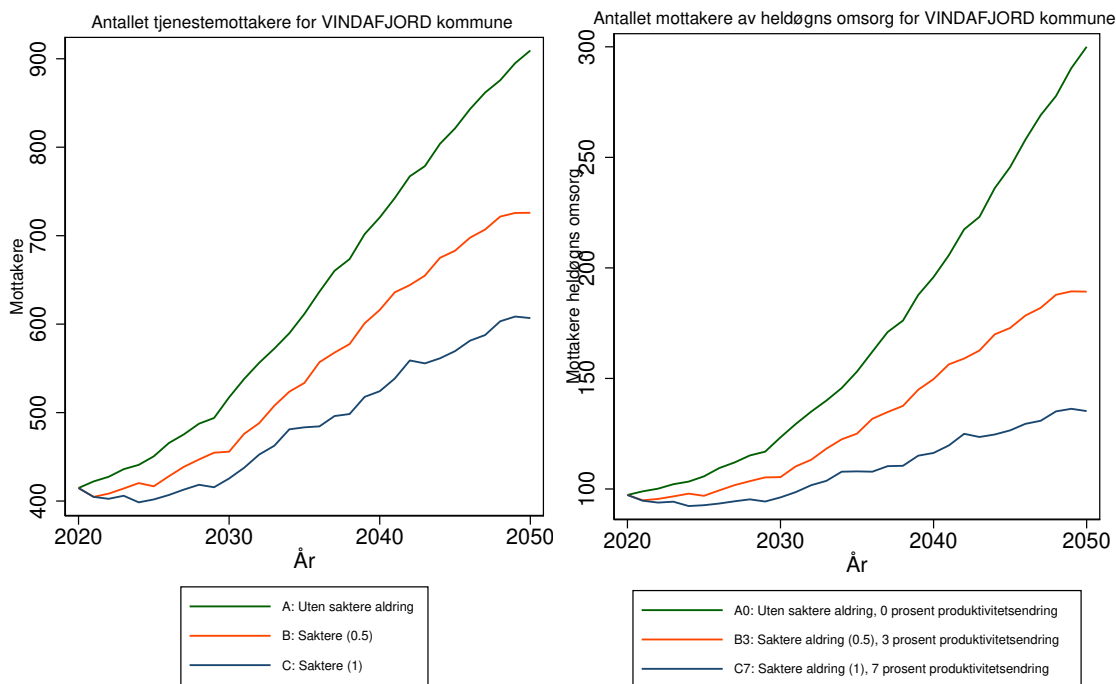

Antallet tjenestemottakere for 1160 VINDAFJORD kommune
Forutsetning A0: Uten saktere aldring, produktivitetsendring '0'
varierende befolkningsframskrivninger

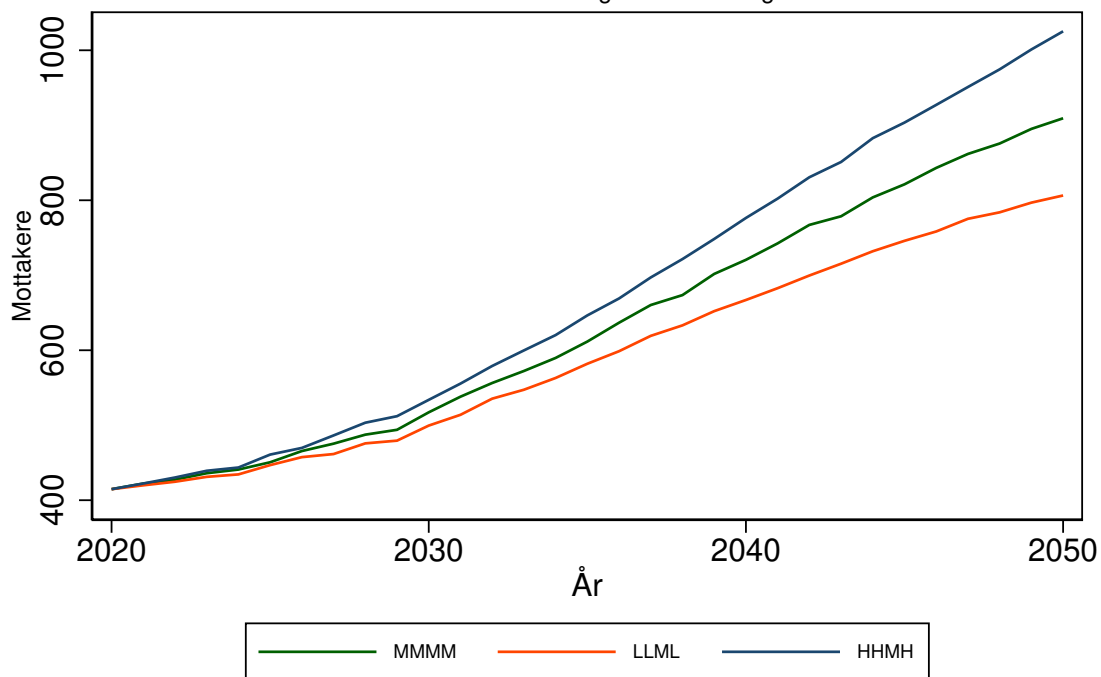

Antallet mottakere av heldøgns omsorg for 1160 VINDAFJORD kommune
Forutsetning A0: Uten saktere aldring, produktivitetsendring '0'
varierende befolkningsframskrivninger

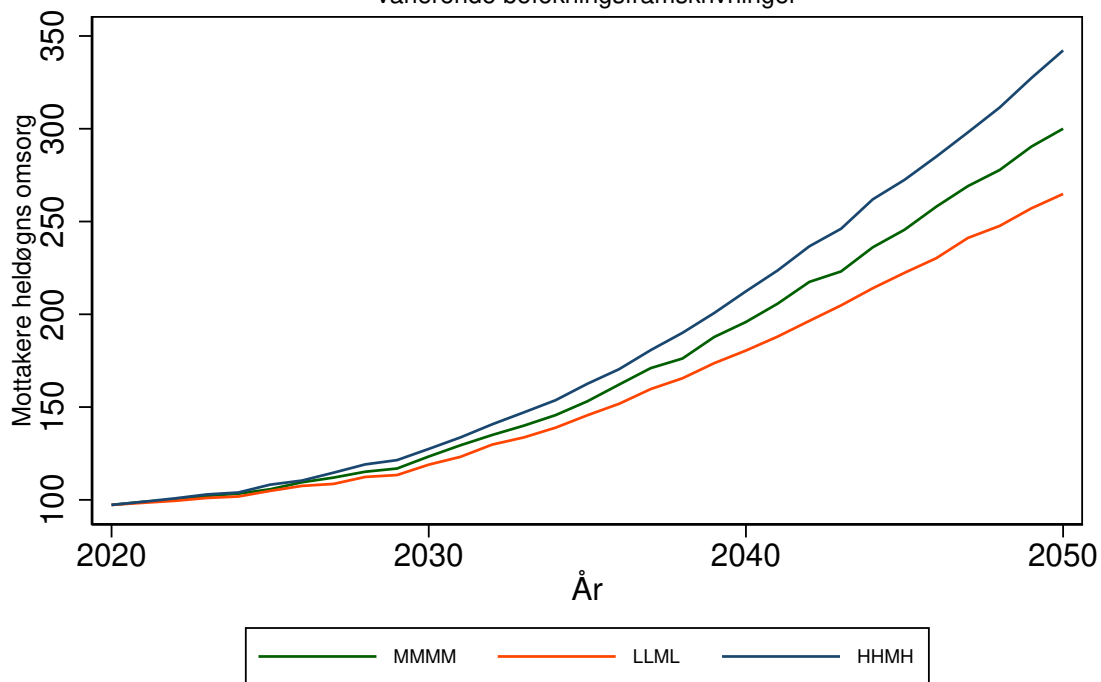

KRISTIANSUND kommune (1505)

Tabell 24: Framskrivning for 1505 KRISTIANSUND

Befolkningsframskrivning MMMM

Variierende forutsetning om produktivitetsendring: 0 prosent, 3 prosent, 7 prosent.

Variierende forutsetning om saktere aldring: A: Uten saktere aldring, B: 0,5 år per tiår C: 1 år per tiår

År	Mottakere			Mottakere heldøgn		
	uten saktere aldring	0,5 år per tiår	1 år per tiår	uten saktere aldring, 0% prod. endr.	0,5 år per tiår, 3% prod. endr.	1 år per tiår, 7% prod. endr.
	A	B	C	A0	B3	C7
2020	1297	1297	1297	350	350	350
2025	1460	1377	1335	389	365	352
2030	1696	1539	1447	454	404	372
2035	1988	1782	1635	549	469	413
2040	2232	1956	1716	640	520	427
2045	2385	2046	1753	706	547	429
2050	2510	2075	1783	764	553	429

Framskrivningsalternativ MMMM, variierende forutsetning om produktivitetsendring og saktere aldring

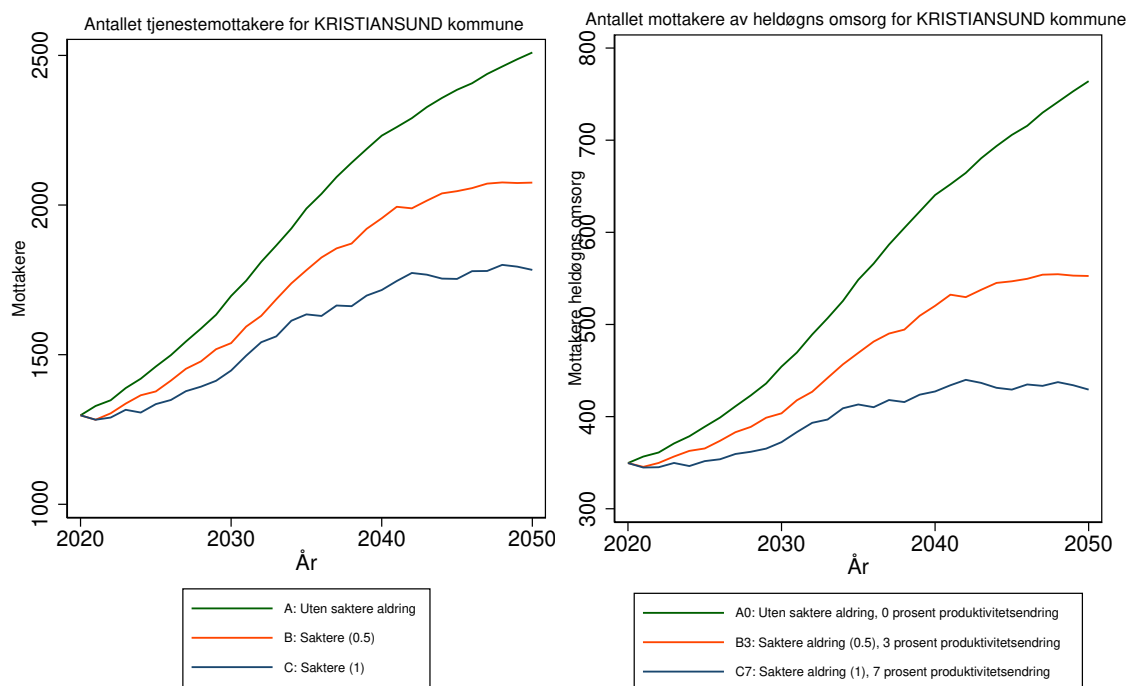

Antallet tjenestemottakere for 1505 KRISTIANSUND kommune
 Forutsetning A0: Uten saktere aldring, produktivitetsendring '0'
 varierende befolkningsframskrivninger

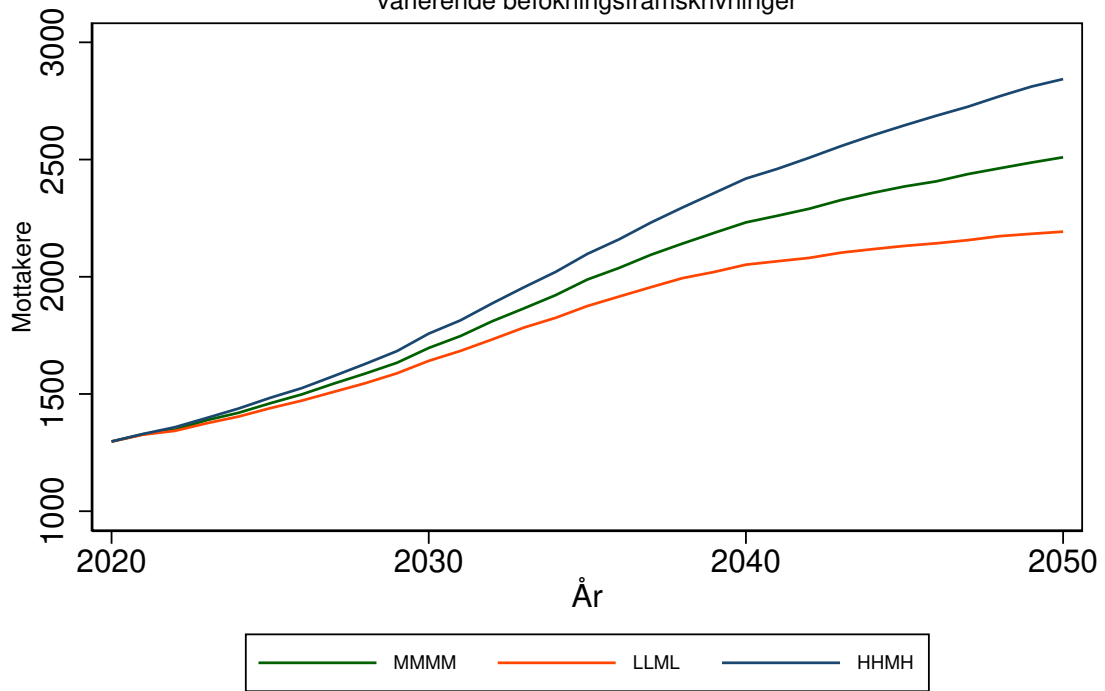

Antallet mottakere av heldøgns omsorg for 1505 KRISTIANSUND kommune
 Forutsetning A0: Uten saktere aldring, produktivitetsendring '0'
 varierende befolkningsframskrivninger

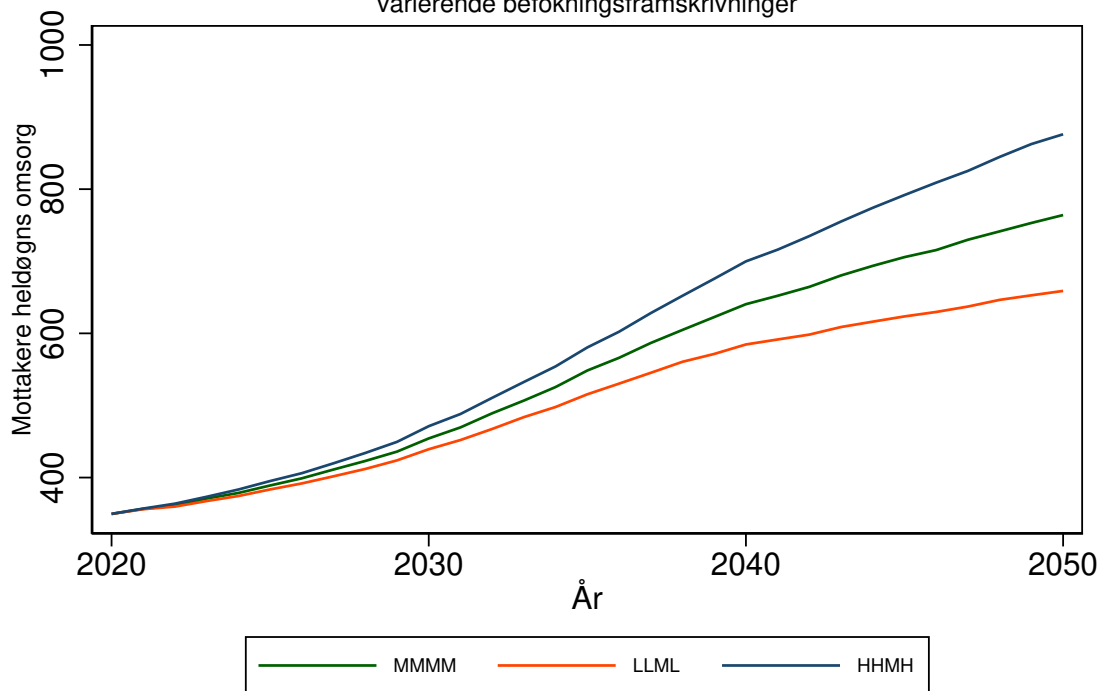

MOLDE kommune (1506)

Tabell 25: Framskrivning for 1506 MOLDE

Befolkningsframskrivning MMMM

Variierende forutsetning om produktivtetsendring: 0 prosent, 3 prosent, 7 prosent.

Variierende forutsetning om saktere aldring: A: Uten saktere aldring, B: 0,5 år per tiår C: 1 år per tiår

År	Mottakere			Mottakere heldøgn		
	uten saktere aldring	0,5 år per tiår	1 år per tiår	uten saktere aldring, 0% prod. endr.	0,5 år per tiår, 3% prod. endr.	1 år per tiår, 7% prod. endr.
	A	B	C	A0	B3	C7
2020	1622	1622	1622	458	458	458
2025	1813	1701	1652	518	478	459
2030	2100	1907	1777	619	540	487
2035	2452	2205	2020	766	643	556
2040	2796	2449	2140	939	737	585
2045	3015	2578	2218	1065	788	601
2050	3229	2648	2275	1207	814	609

Framskrivningsalternativ MMMM, variierende forutsetning om produktivtetsendring og saktere aldring

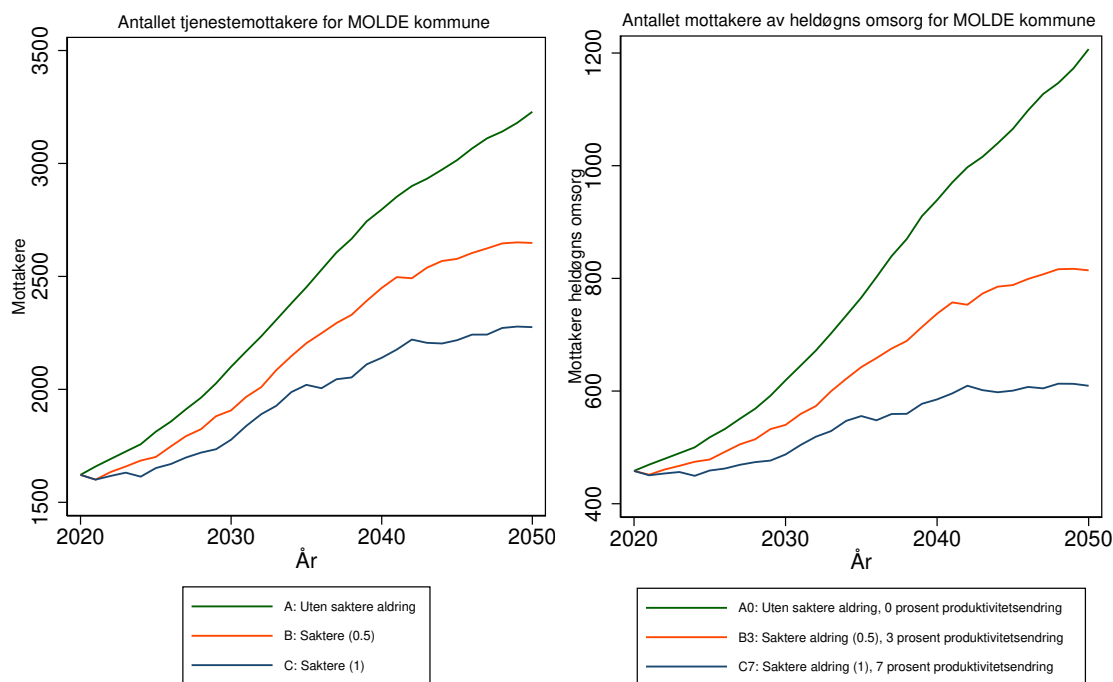

Antallet tjenestemottakere for 1506 MOLDE kommune
 Forutsetning A0: Uten saktere aldring, produktivitetsendring '0'
 varierende befolkningsframskrivninger

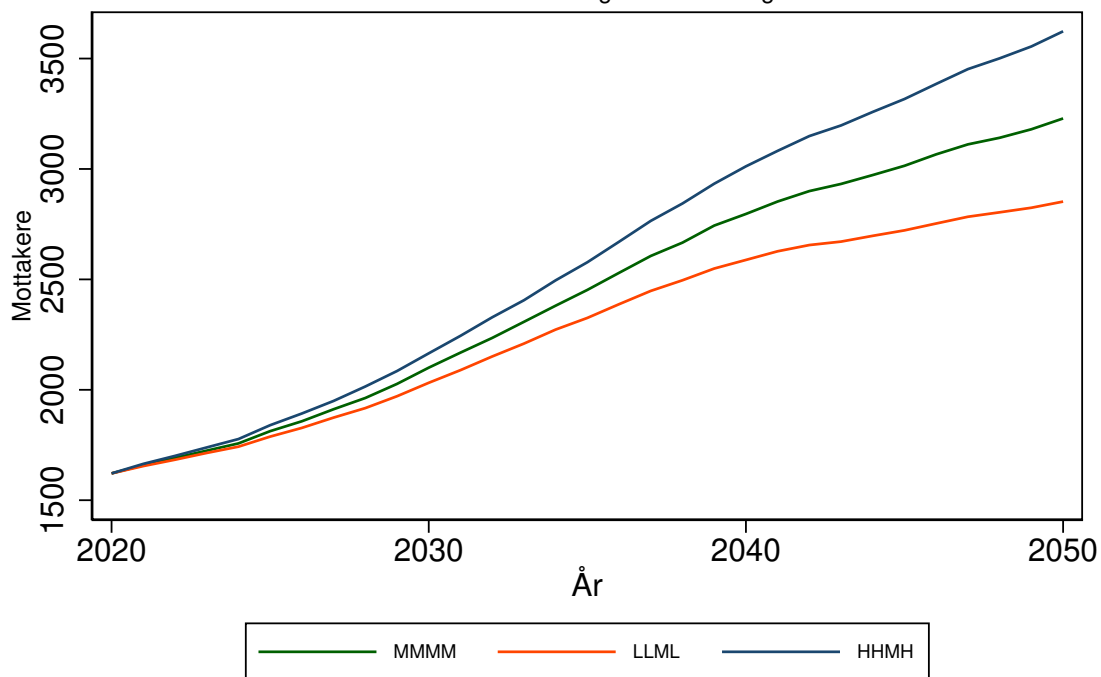

Antallet mottakere av heldøgns omsorg for 1506 MOLDE kommune
 Forutsetning A0: Uten saktere aldring, produktivitetsendring '0'
 varierende befolkningsframskrivninger

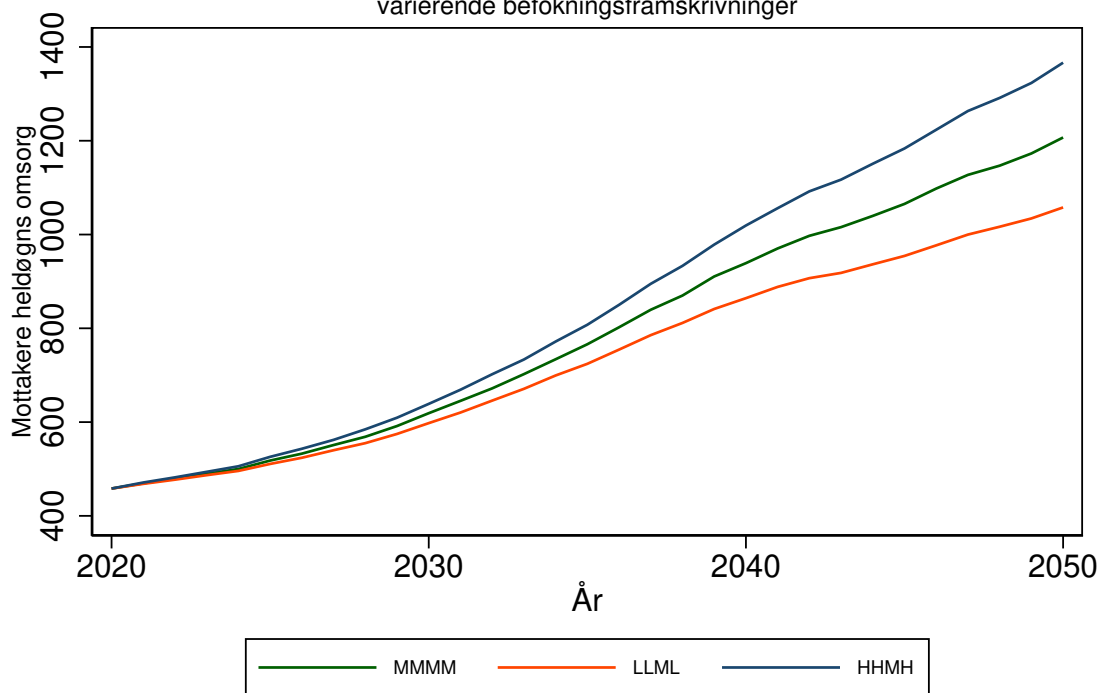

ÅLESUND kommune (1507)

Tabell 26: Framskrivning for 1507 ÅLESUND

Befolkningsframskrivning MMMM

Variierende forutsetning om produktivtetsendring: 0 prosent, 3 prosent, 7 prosent.

Variierende forutsetning om saktere aldring: A: Uten saktere aldring, B: 0,5 år per tiår C: 1 år per tiår

År	Mottakere			Mottakere heldøgn		
	uten saktere aldring	0,5 år per tiår	1 år per tiår	uten saktere aldring, 0% prod. endr.	0,5 år per tiår, 3% prod. endr.	1 år per tiår, . 7% prod. endr.
	A	B	C	A0	B3	C7
2020	3276	3276	3276	852	852	852
2025	3596	3396	3303	931	876	846
2030	4137	3763	3544	1071	958	887
2035	4842	4360	4003	1278	1106	980
2040	5549	4889	4298	1516	1250	1035
2045	6147	5285	4532	1747	1363	1075
2050	6690	5531	4761	1983	1432	1114

Framskrivningsalternativ MMMM, variierende forutsetning om produktivtetsendring og saktere aldring

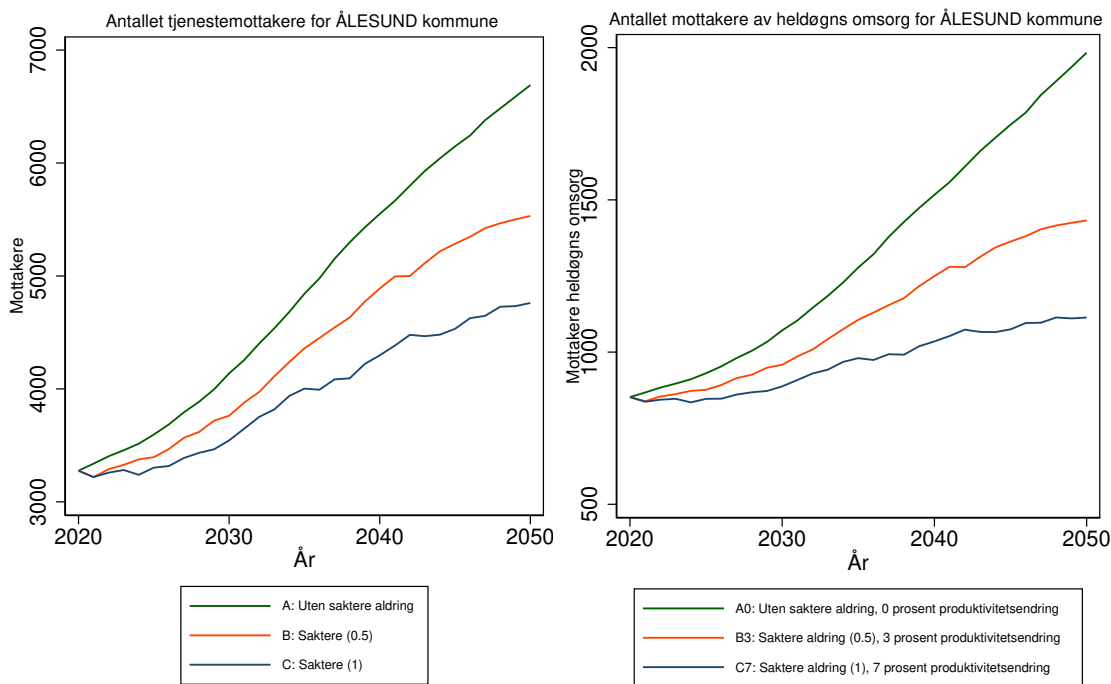

Antallet tjenestemottakere for 1507 ÅLESUND kommune
 Forutsetning A0: Uten saktere aldring, produktivitetsendring '0'
 varierende befolkningsframskrivninger

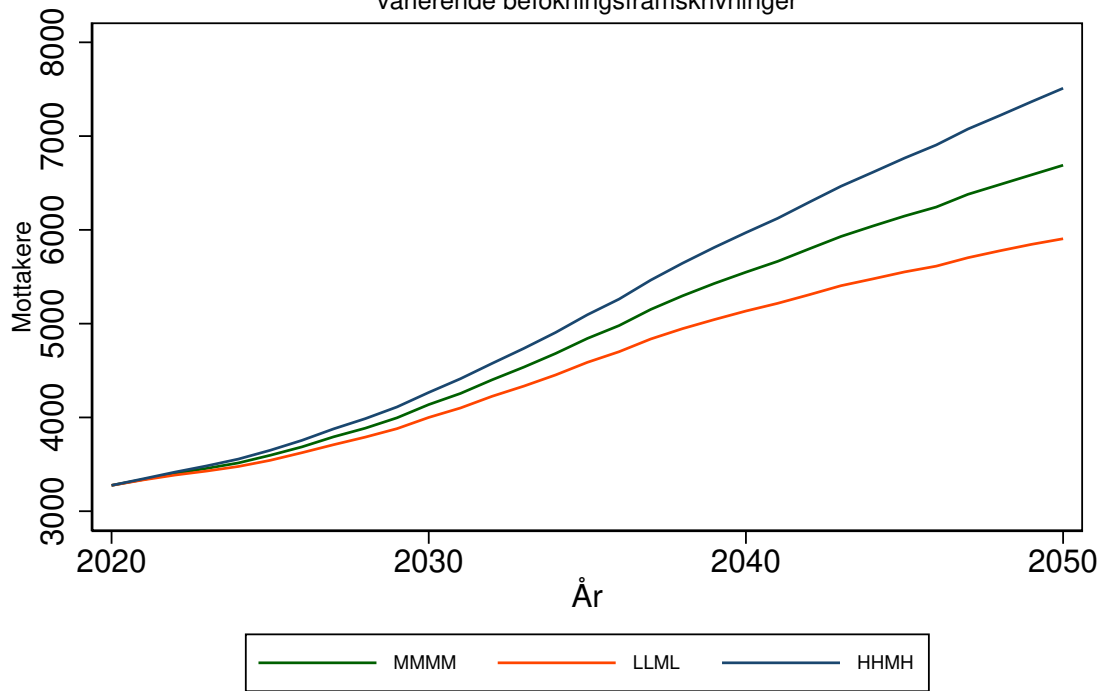

Antallet mottakere av heldøgns omsorg for 1507 ÅLESUND kommune
 Forutsetning A0: Uten saktere aldring, produktivitetsendring '0'
 varierende befolkningsframskrivninger

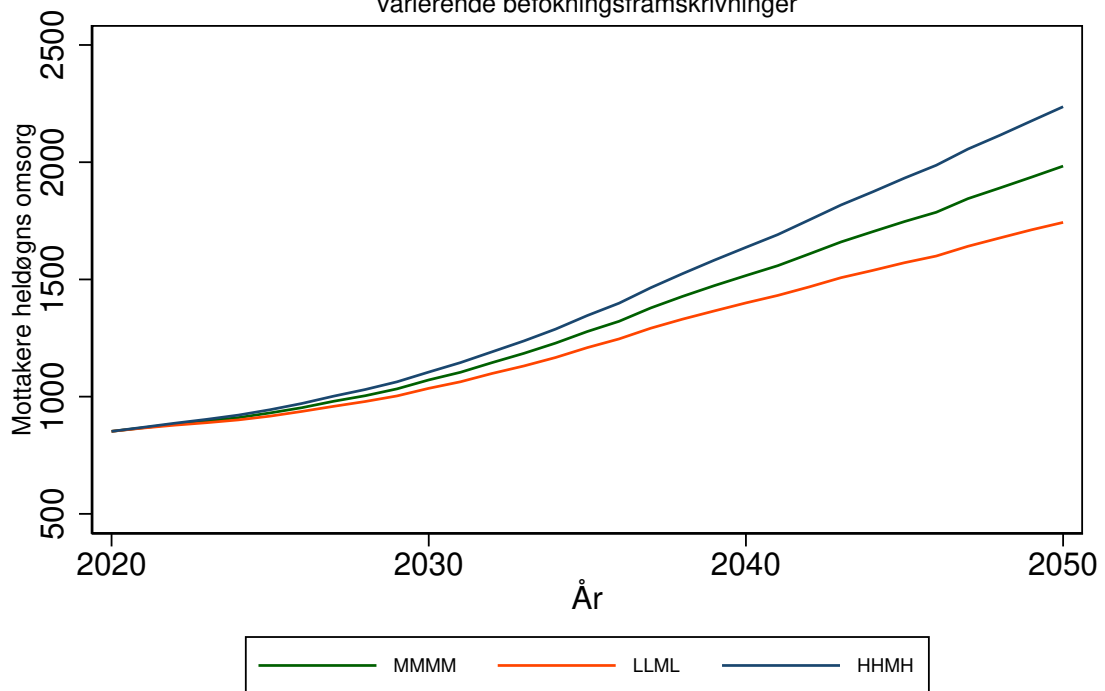

VANYLVEN kommune (1511)

Tabell 27: Framskrivning for 1511 VANYLVEN

Befolkningsframskrivning MMMM

Variierende forutsetning om produktivitetsendring: 0 prosent, 3 prosent, 7 prosent.

Variierende forutsetning om saktere aldring: A: Uten saktere aldring, B: 0,5 år per tiår C: 1 år per tiår

År	Mottakere			Mottakere heldøgn		
	uten saktere aldring	0,5 år per tiår	1 år per tiår	uten saktere aldring, 0% prod. endr.	0,5 år per tiår, 3% prod. endr.	1 år per tiår, 7% prod. endr.
	A	B	C	A0	B3	C7
2020	256	256	256	82	82	82
2025	268	251	245	87	80	78
2030	305	280	263	101	90	82
2035	345	312	286	121	103	89
2040	378	331	290	142	112	90
2045	389	330	292	153	113	90
2050	381	319	281	152	108	85

Framskrivningsalternativ MMMM, variierende forutsetning om produktivitetsendring og saktere aldring

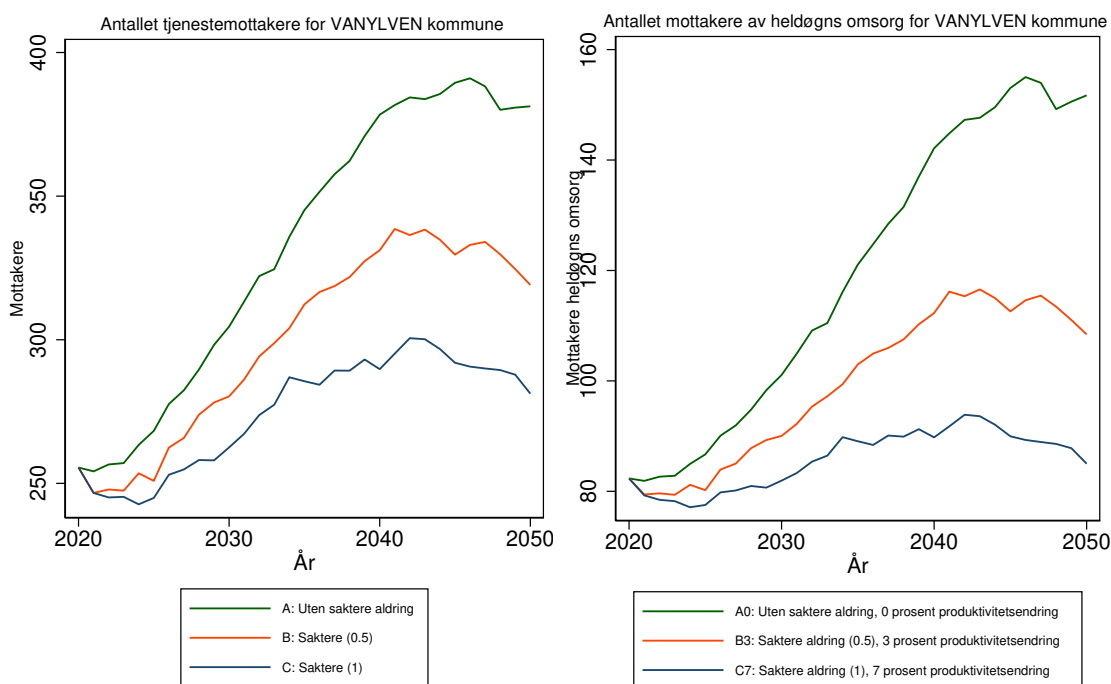

Antallet tjenestemottakere for 1511 VANYLVEN kommune
 Forutsetning A0: Uten saktere aldring, produktivitetsendring '0'
 varierende befolkningsframskrivninger

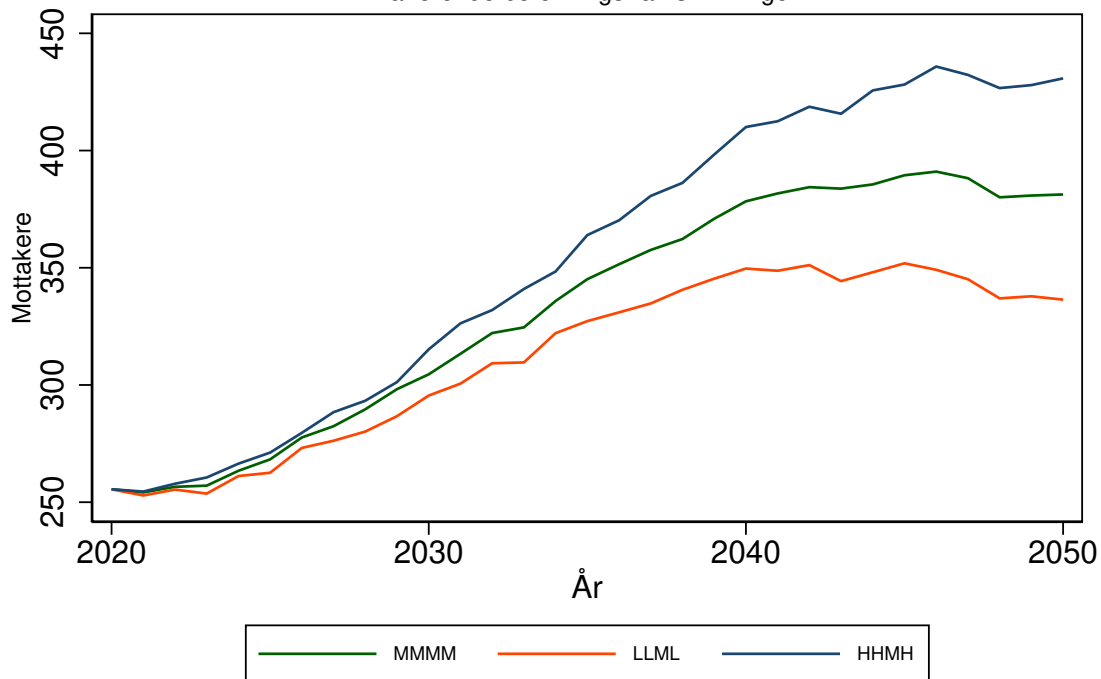

Antallet mottakere av heldøgns omsorg for 1511 VANYLVEN kommune
 Forutsetning A0: Uten saktere aldring, produktivitetsendring '0'
 varierende befolkningsframskrivninger

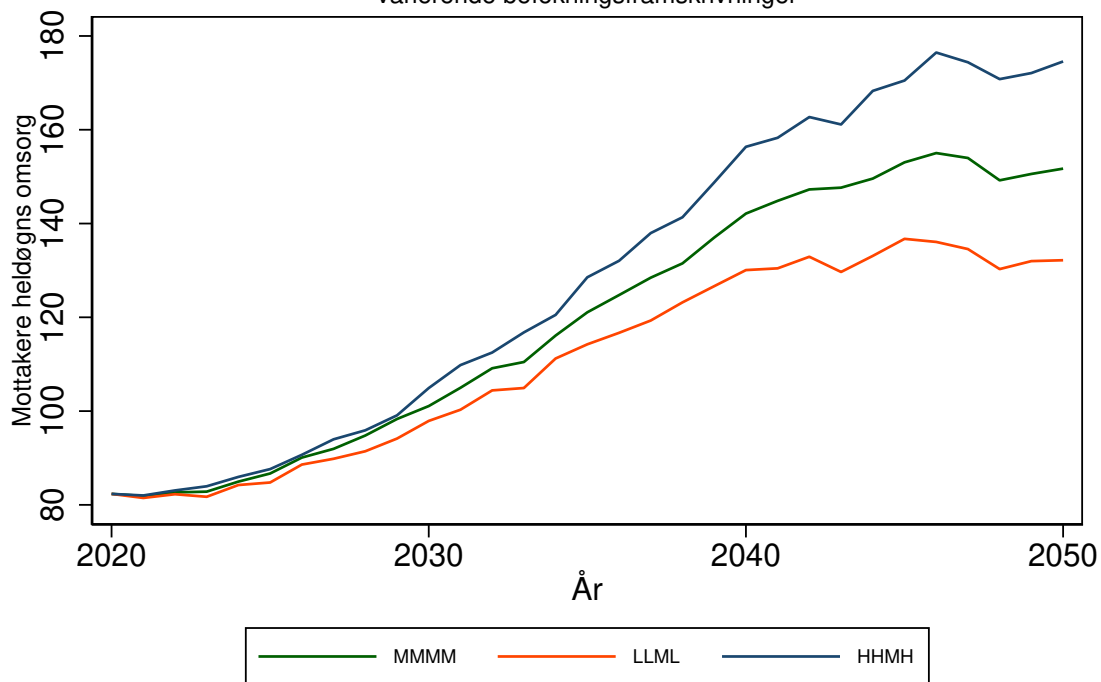

SANDE kommune (1514)

Tabell 28: Framskrivning for 1514 SANDE

Befolkningsframskrivning MMMM

Variierende forutsetning om produktivitetsendring: 0 prosent, 3 prosent, 7 prosent.

Variierende forutsetning om saktere aldring: A: Uten saktere aldring, B: 0,5 år per tiår C: 1 år per tiår

År	Mottakere			Mottakere heldøgn		
	uten saktere aldring	0,5 år per tiår	1 år per tiår	uten saktere aldring, 0% prod. endr.	0,5 år per tiår, 3% prod. endr.	1 år per tiår, 7% prod. endr.
	A	B	C	A0	B3	C7
2020	164	164	164	57	57	57
2025	165	162	161	62	55	53
2030	172	167	164	71	60	54
2035	181	174	169	87	71	59
2040	191	182	174	112	84	64
2045	201	188	177	141	97	67
2050	207	191	179	165	102	69

Framskrivningsalternativ MMMM, variierende forutsetning om produktivitetsendring og saktere aldring

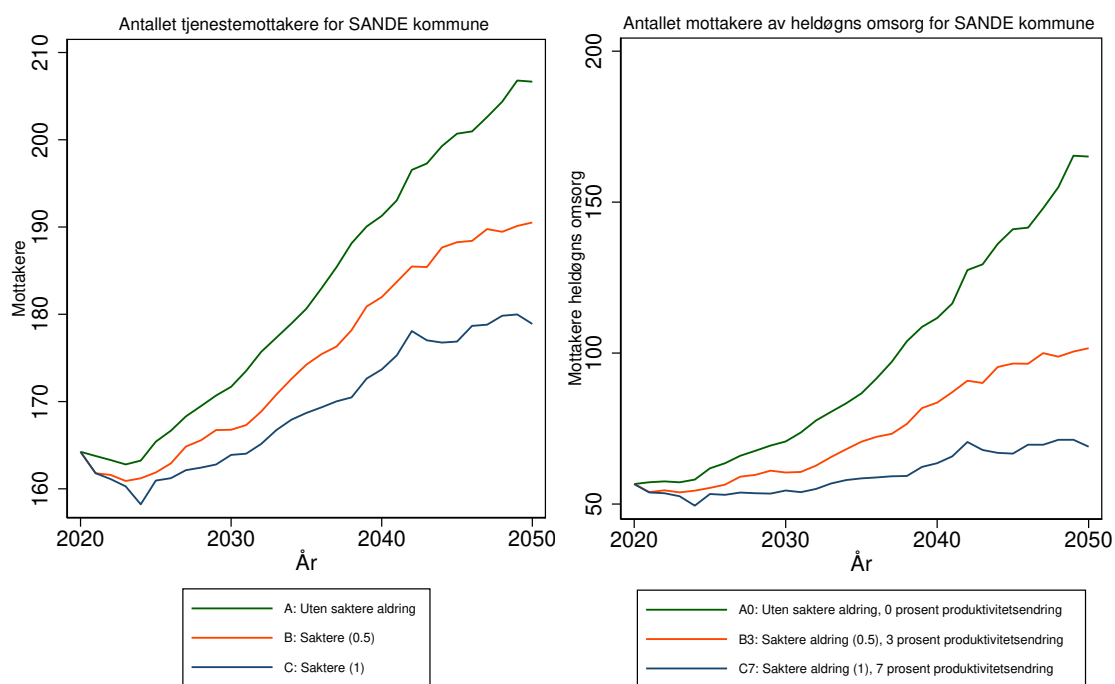

Antallet tjenestemottakere for 1514 SANDE kommune
 Forutsetning A0: Uten saktere aldring, produktivitetsendring '0'
 varierende befolkningsframskrivninger

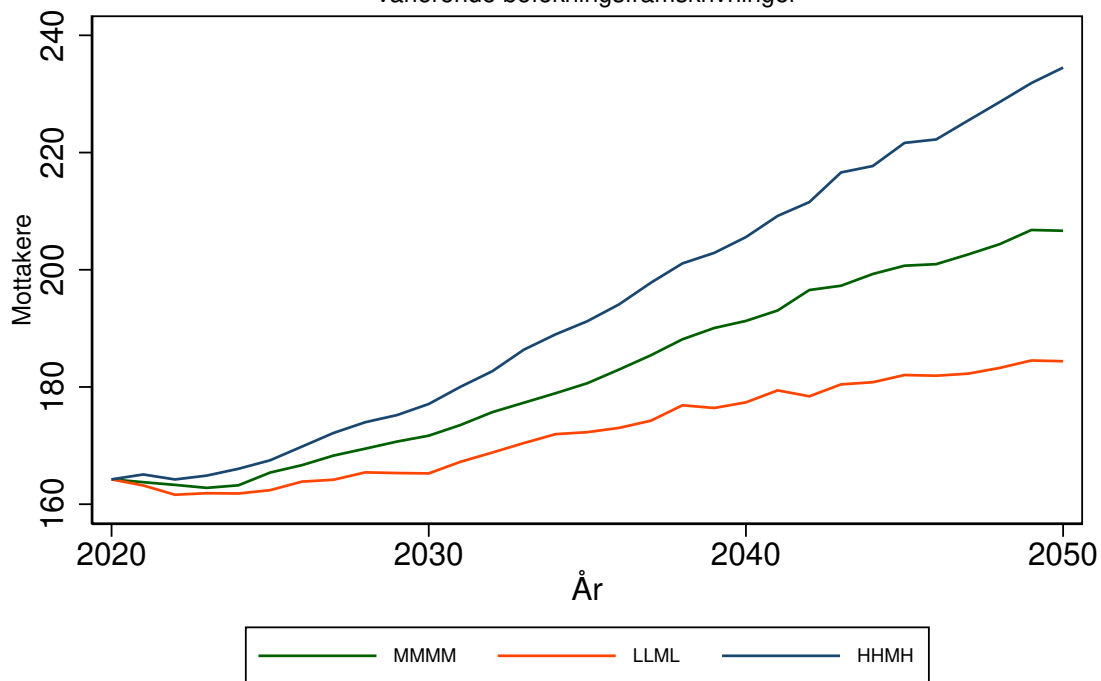

Antallet mottakere av heldøgns omsorg for 1514 SANDE kommune
 Forutsetning A0: Uten saktere aldring, produktivitetsendring '0'
 varierende befolkningsframskrivninger

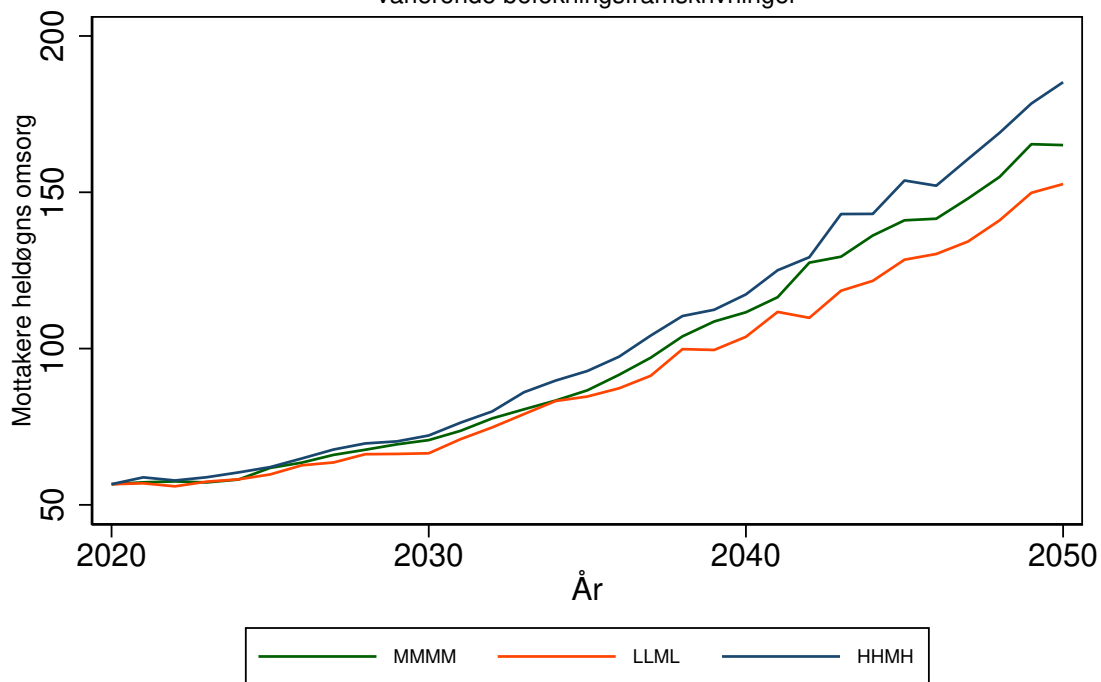

HERØY kommune (1515)

Tabell 29: Framskrivning for 1515 HERØY

Befolkningsframskrivning MMMM

Variierende forutsetning om produktivtetsendring: 0 prosent, 3 prosent, 7 prosent.

Variierende forutsetning om saktere aldring: A: Uten saktere aldring, B: 0,5 år per tiår C: 1 år per tiår

År	Mottakere			Mottakere heldøgn		
	uten saktere aldring	0,5 år per tiår	1 år per tiår	uten saktere aldring, 0% prod. endr.	0,5 år per tiår, 3% prod. endr.	1 år per tiår, 7% prod. endr.
	A	B	C	A0	B3	C7
2020	504	504	504	132	132	132
2025	553	528	518	147	139	134
2030	632	584	550	175	155	141
2035	725	666	617	214	184	161
2040	816	731	647	260	210	168
2045	896	783	685	309	233	179
2050	969	815	716	362	249	188

Framskrivningsalternativ MMMM, variierende forutsetning om produktivtetsendring og saktere aldring

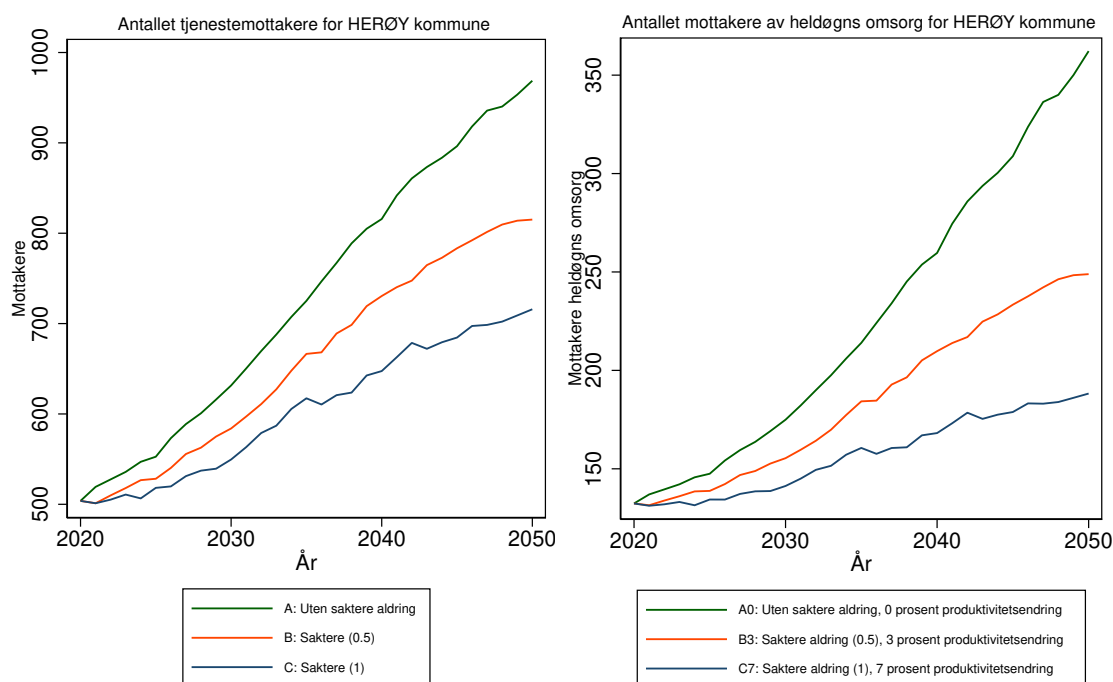

Antallet tjenestemottakere for 1515 HERØY kommune
Forutsetning A0: Uten saktere aldring, produktivitetsendring '0'
varierende befolkningsframskrivninger

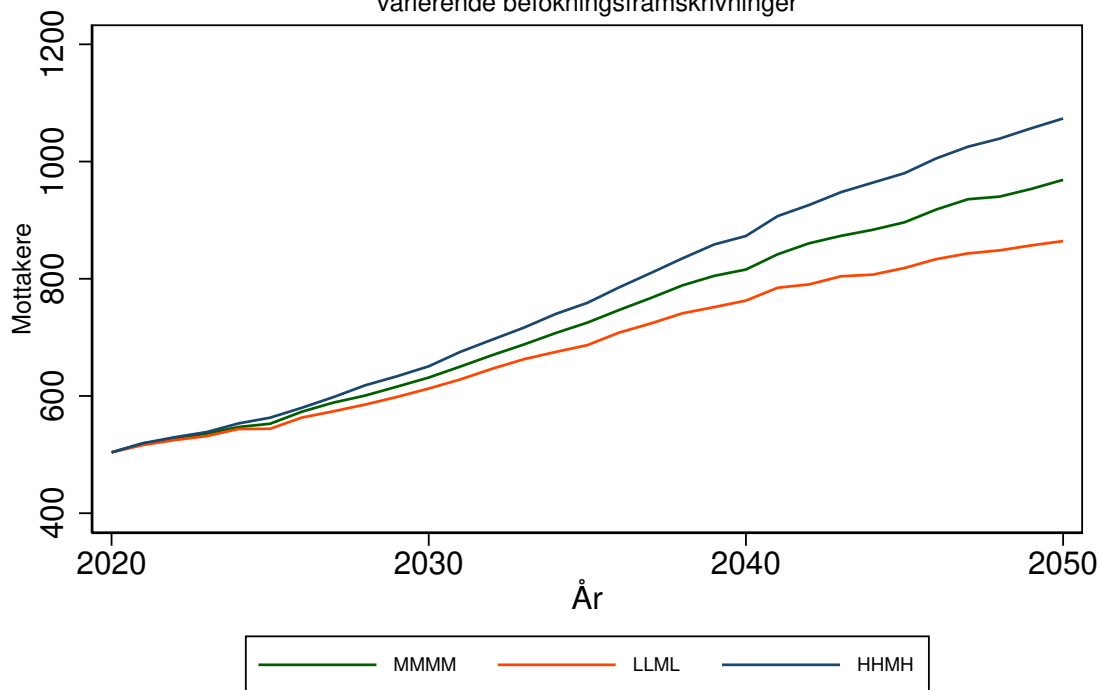

Antallet mottakere av heldøgns omsorg for 1515 HERØY kommune
Forutsetning A0: Uten saktere aldring, produktivitetsendring '0'
varierende befolkningsframskrivninger

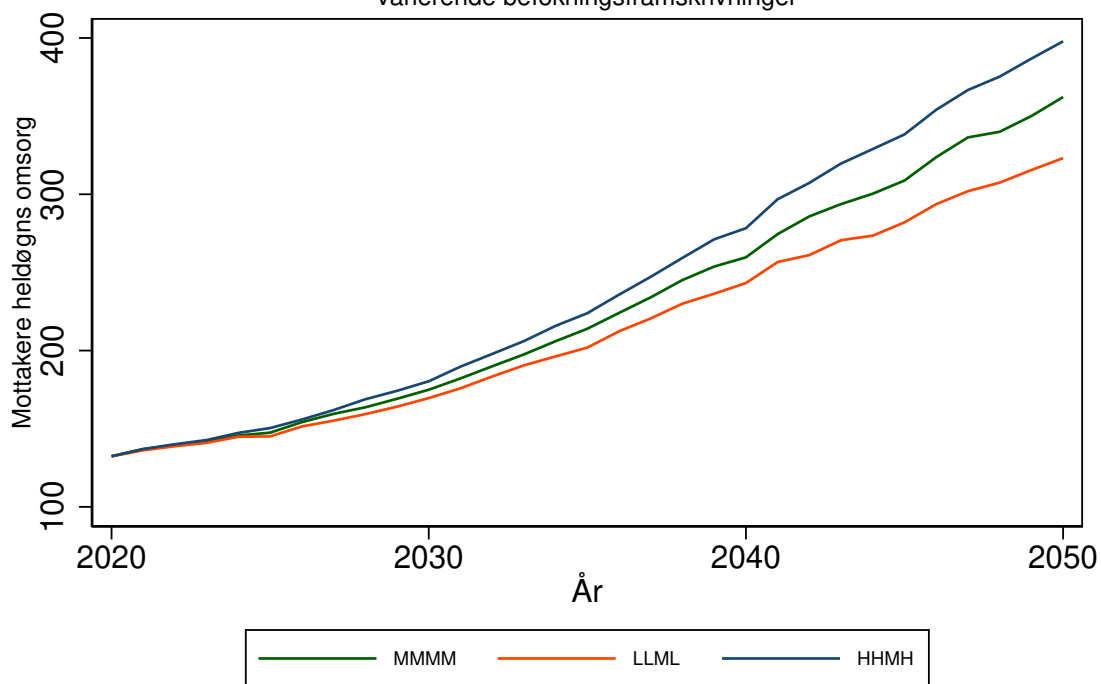

ULSTEIN kommune (1516)

Tabell 30: Framskrivning for 1516 ULSTEIN

Befolkningsframskrivning MMMM

Variierende forutsetning om produktivitetsendring: 0 prosent, 3 prosent, 7 prosent.

Variierende forutsetning om saktere aldring: A: Uten saktere aldring, B: 0,5 år per tiår C: 1 år per tiår

År	Mottakere			Mottakere heldøgn		
	uten saktere aldring	0,5 år per tiår	1 år per tiår	uten saktere aldring, 0% prod. endr.	0,5 år per tiår, 3% prod. endr.	1 år per tiår, 7% prod. endr.
	A	B	C	A0	B3	C7
2020	428	428	428	108	108	108
2025	490	469	458	124	117	113
2030	578	537	509	148	134	124
2035	684	624	581	183	158	140
2040	791	706	629	223	183	151
2045	888	778	679	266	207	162
2050	990	830	728	320	226	174

Framskrivningsalternativ MMMM, variierende forutsetning om produktivitetsendring og saktere aldring

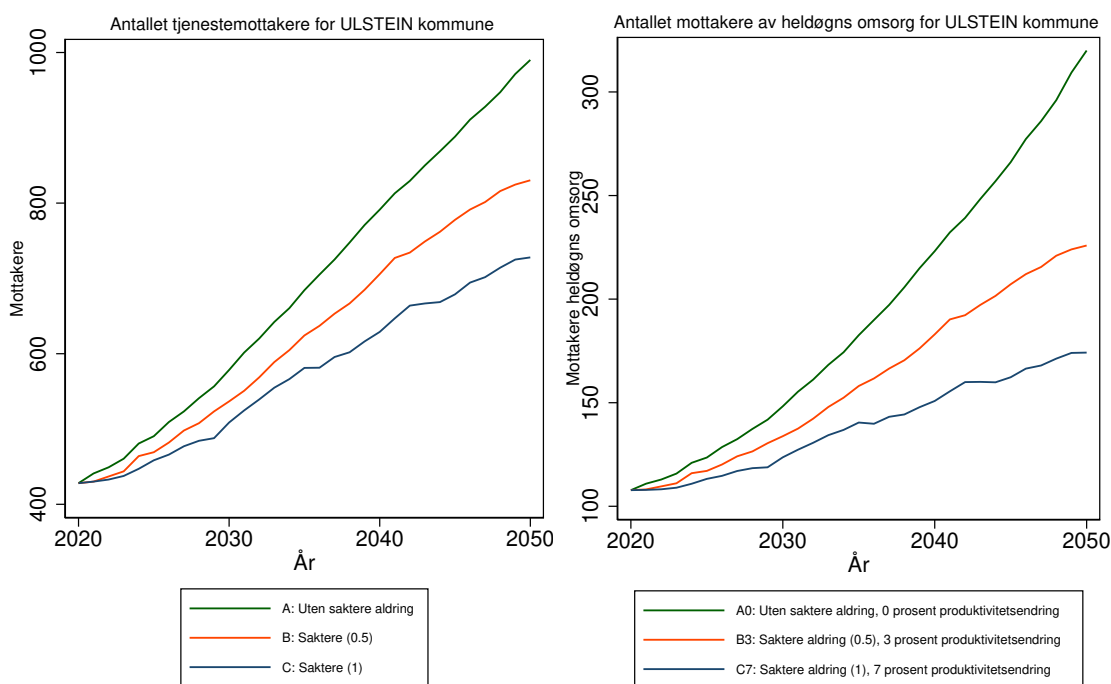

Antallet tjenestemottakere for 1516 ULSTEIN kommune
 Forutsetning A0: Uten saktere aldring, produktivitetsendring '0'
 varierende befolkningsframskrivninger

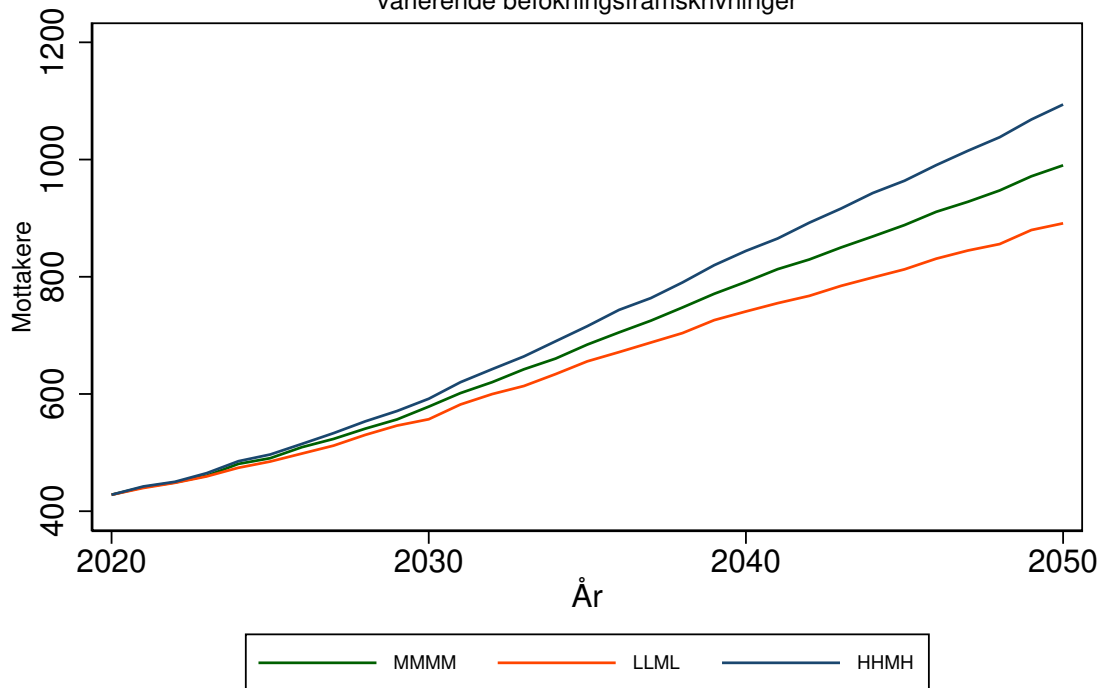

Antallet mottakere av heldøgns omsorg for 1516 ULSTEIN kommune
 Forutsetning A0: Uten saktere aldring, produktivitetsendring '0'
 varierende befolkningsframskrivninger

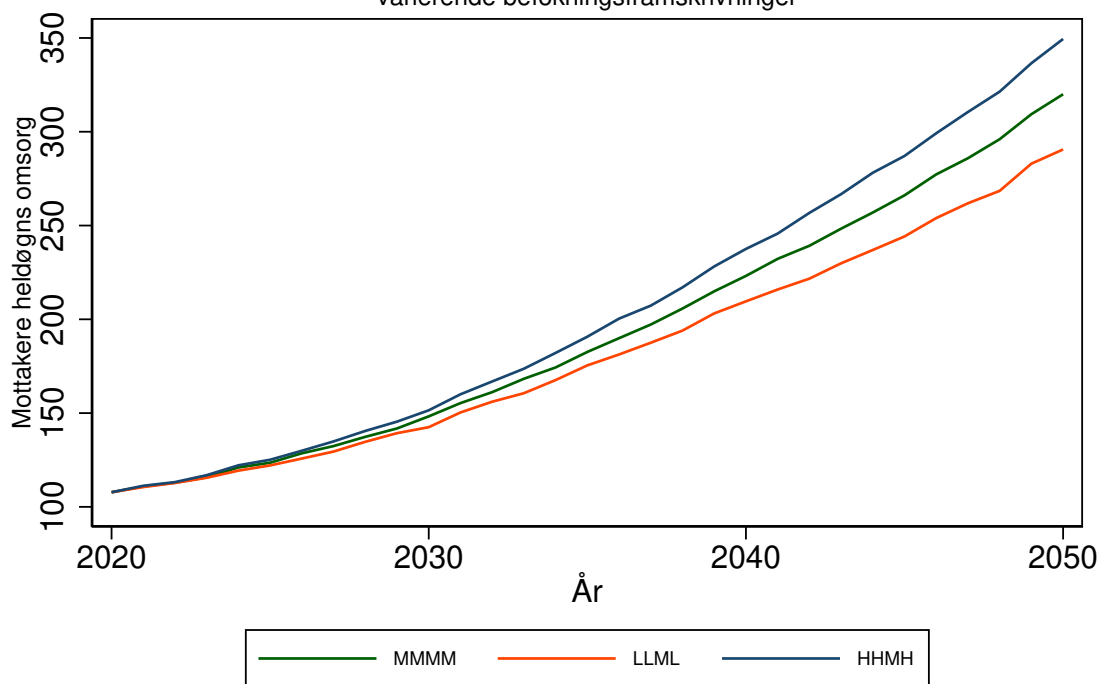

HAREID kommune (1517)

Tabell 31: Framskrivning for 1517 HAREID

Befolkningsframskrivning MMMM

Variierende forutsetning om produktivtetsendring: 0 prosent, 3 prosent, 7 prosent.

Variierende forutsetning om saktere aldring: A: Uten saktere aldring, B: 0,5 år per tiår C: 1 år per tiår

År	Mottakere			Mottakere heldøgn		
	uten saktere aldring	0,5 år per tiår	1 år per tiår	uten saktere aldring, 0% prod. endr.	0,5 år per tiår, 3% prod. endr.	1 år per tiår, 7% prod. endr.
	A	B	C	A0	B3	C7
2020	282	282	282	60	60	60
2025	304	291	284	65	62	59
2030	345	319	304	78	68	63
2035	402	367	342	98	83	72
2040	462	411	366	125	98	78
2045	506	445	387	150	112	83
2050	544	458	401	175	117	87

Framskrivningsalternativ MMMM, variierende forutsetning om produktivtetsendring og saktere aldring

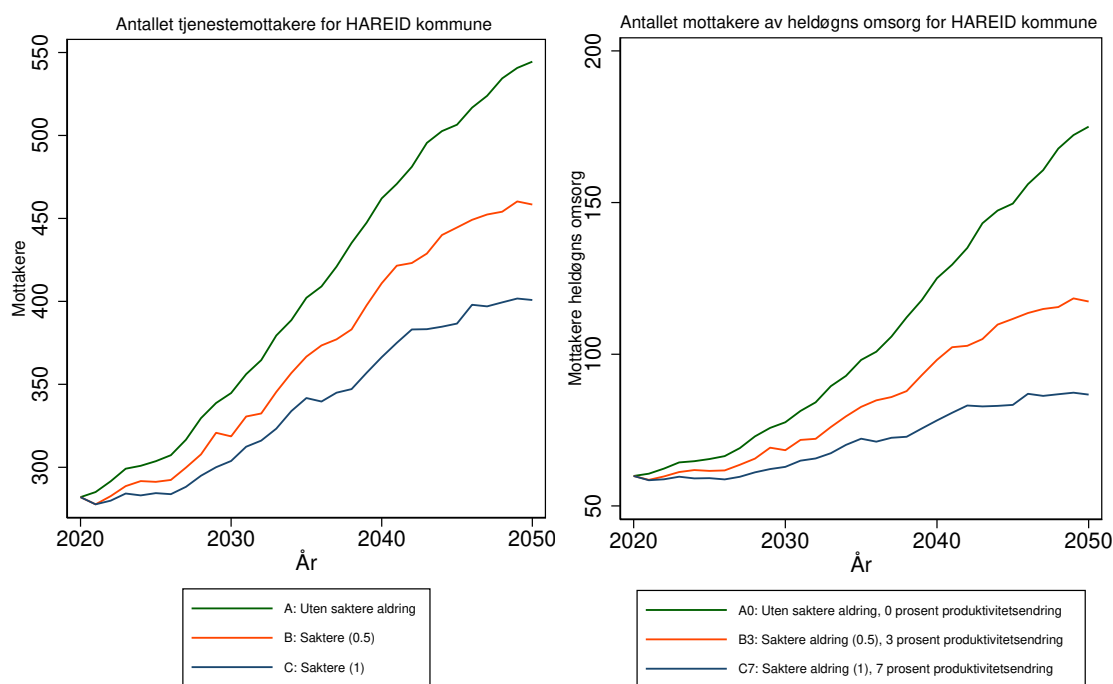

Antallet tjenestemottakere for 1517 HAREID kommune
Forutsetning A0: Uten saktere aldring, produktivitetsendring '0'
varierende befolkningsframskrivninger

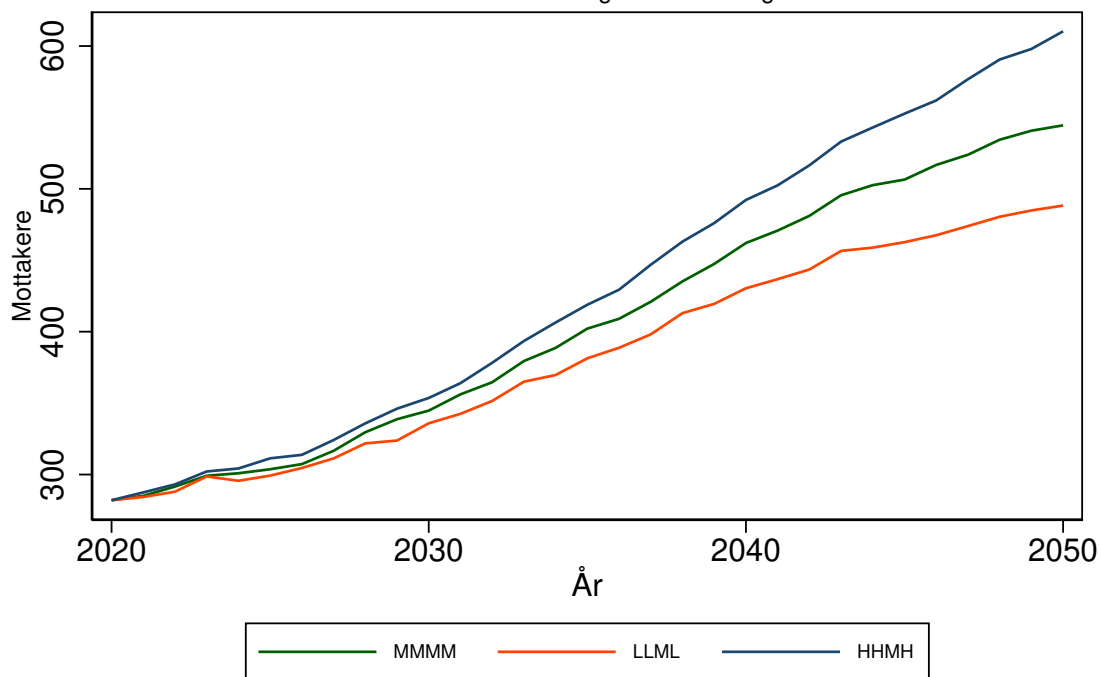

Antallet mottakere av heldøgns omsorg for 1517 HAREID kommune
Forutsetning A0: Uten saktere aldring, produktivitetsendring '0'
varierende befolkningsframskrivninger

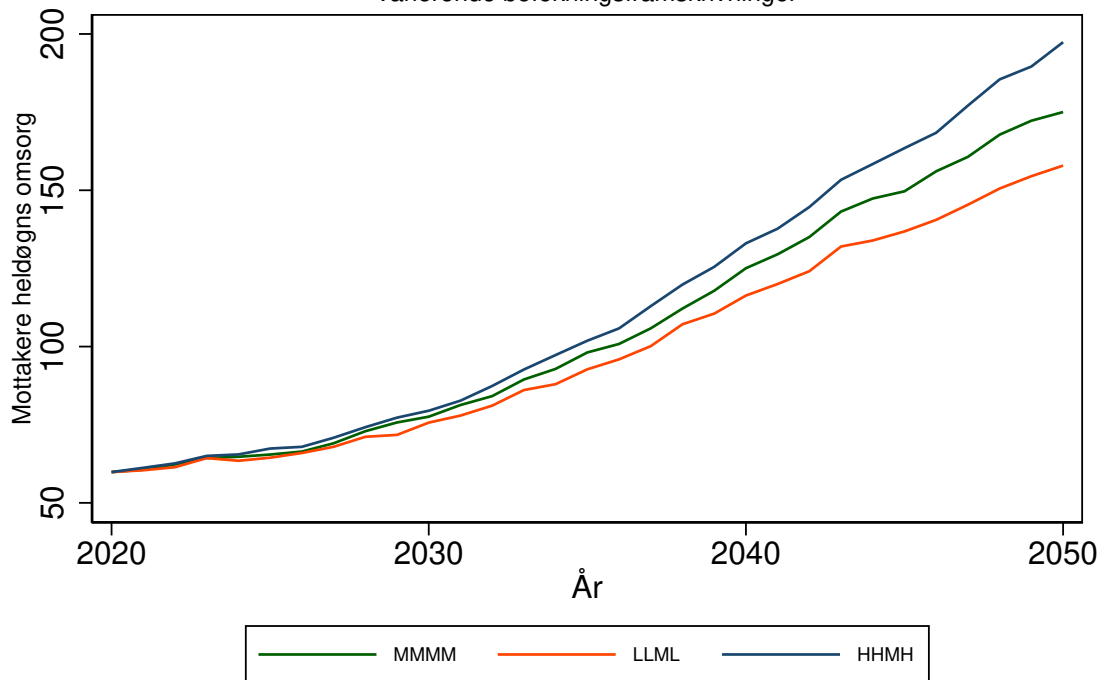

ØRSTA kommune (1520)

Tabell 32: Framskrivning for 1520 ØRSTA

Befolkningsframskrivning MMMM

Variierende forutsetning om produktivtetsendring: 0 prosent, 3 prosent, 7 prosent.

Variierende forutsetning om saktere aldring: A: Uten saktere aldring, B: 0,5 år per tiår C: 1 år per tiår

År	Mottakere			Mottakere heldøgn		
	uten saktere aldring	0,5 år per tiår	1 år per tiår	uten saktere aldring, 0% prod. endr.	0,5 år per tiår, 3% prod. endr.	1 år per tiår, 7% prod. endr.
	A	B	C	A0	B3	C7
2020	613	613	613	194	194	194
2025	644	615	603	208	194	187
2030	705	653	622	236	208	191
2035	794	729	680	283	242	212
2040	886	792	713	343	274	223
2045	960	841	741	400	301	232
2050	1017	859	760	453	312	238

Framskrivningsalternativ MMMM, variierende forutsetning om produktivtetsendring og saktere aldring

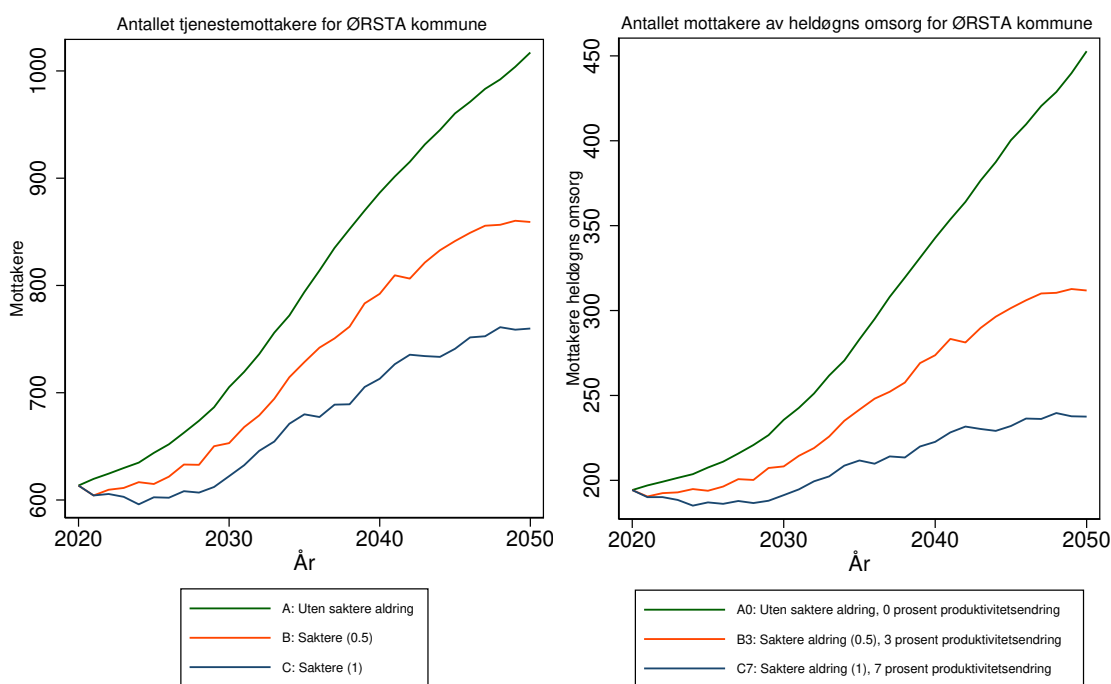

Antallet tjenestemottakere for 1520 ØRSTA kommune
 Forutsetning A0: Uten saktere aldring, produktivitetsendring '0'
 varierende befolkningsframskrivninger

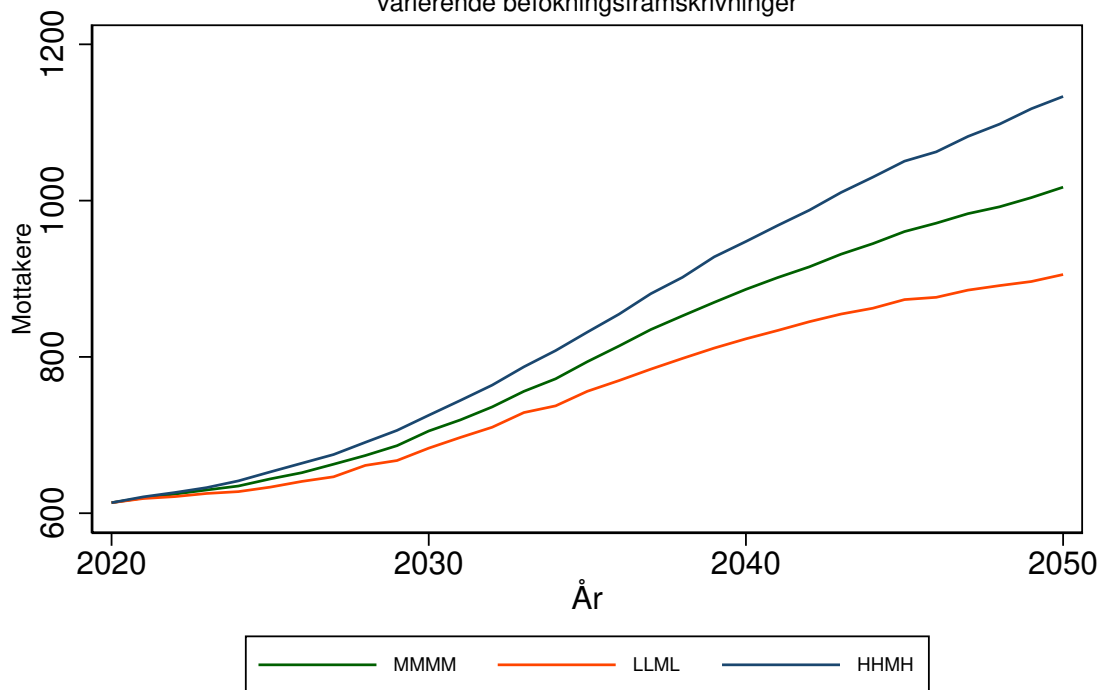

Antallet mottakere av heldøgns omsorg for 1520 ØRSTA kommune
 Forutsetning A0: Uten saktere aldring, produktivitetsendring '0'
 varierende befolkningsframskrivninger

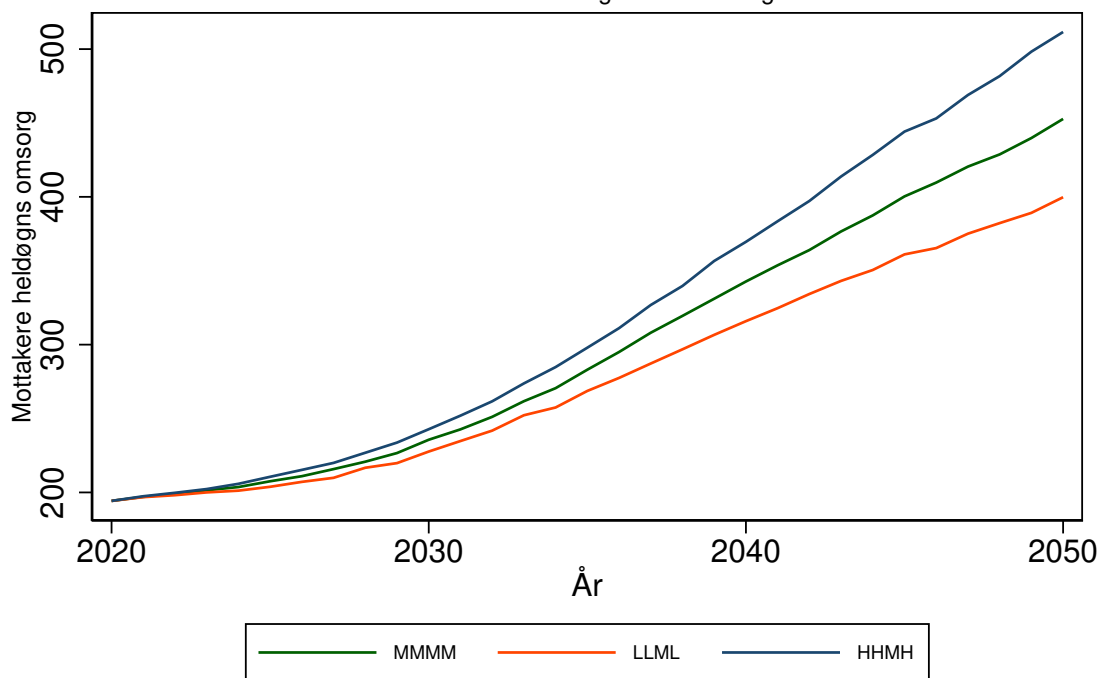

STRANDA kommune (1525)

Tabell 33: Framskrivning for 1525 STRANDA

Befolkningsframskrivning MMMM

Variierende forutsetning om produktivitetsendring: 0 prosent, 3 prosent, 7 prosent.

Variierende forutsetning om saktere aldring: A: Uten saktere aldring, B: 0,5 år per tiår C: 1 år per tiår

År	Mottakere			Mottakere heldøgn		
	uten saktere aldring	0,5 år per tiår	1 år per tiår	uten saktere aldring, 0% prod. endr.	0,5 år per tiår, 3% prod. endr.	1 år per tiår, 7% prod. endr.
	A	B	C	A0	B3	C7
2020	261	261	261	151	151	151
2025	264	259	257	186	163	153
2030	271	263	257	227	181	152
2035	281	271	264	294	220	174
2040	293	279	267	392	264	185
2045	299	282	269	466	289	193
2050	306	284	268	573	314	195

Framskrivningsalternativ MMMM, variierende forutsetning om produktivitetsendring og saktere aldring

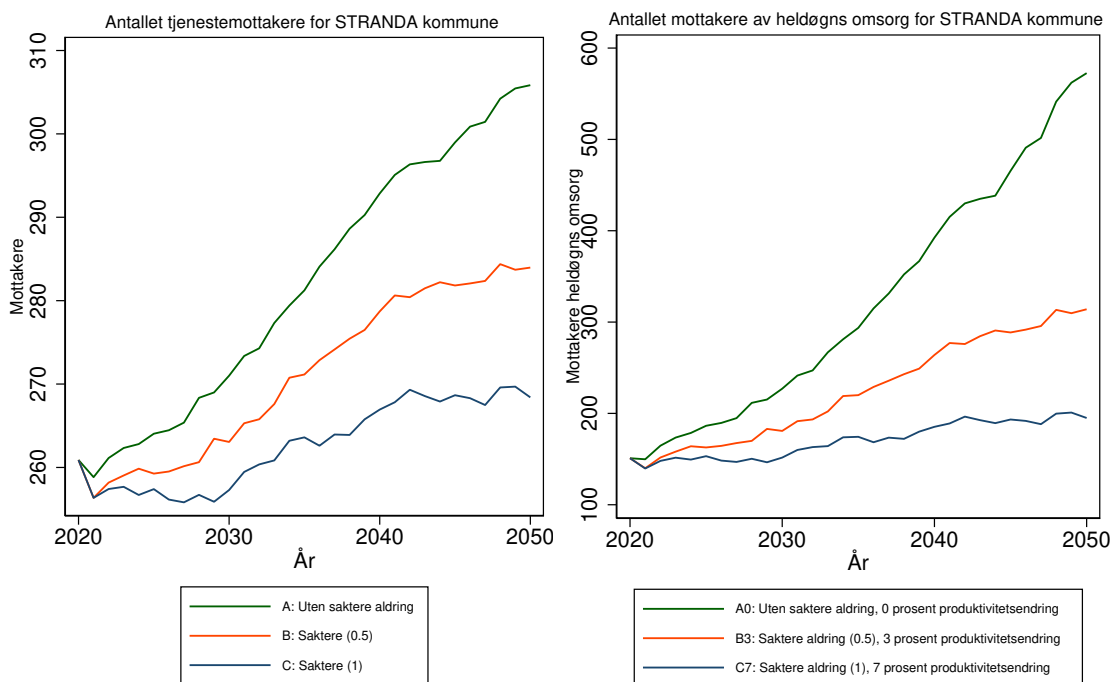

Antallet tjenestemottakere for 1525 STRANDA kommune
 Forutsetning A0: Uten saktere aldring, produktivitetsendring '0'
 varierende befolkningsframskrivninger

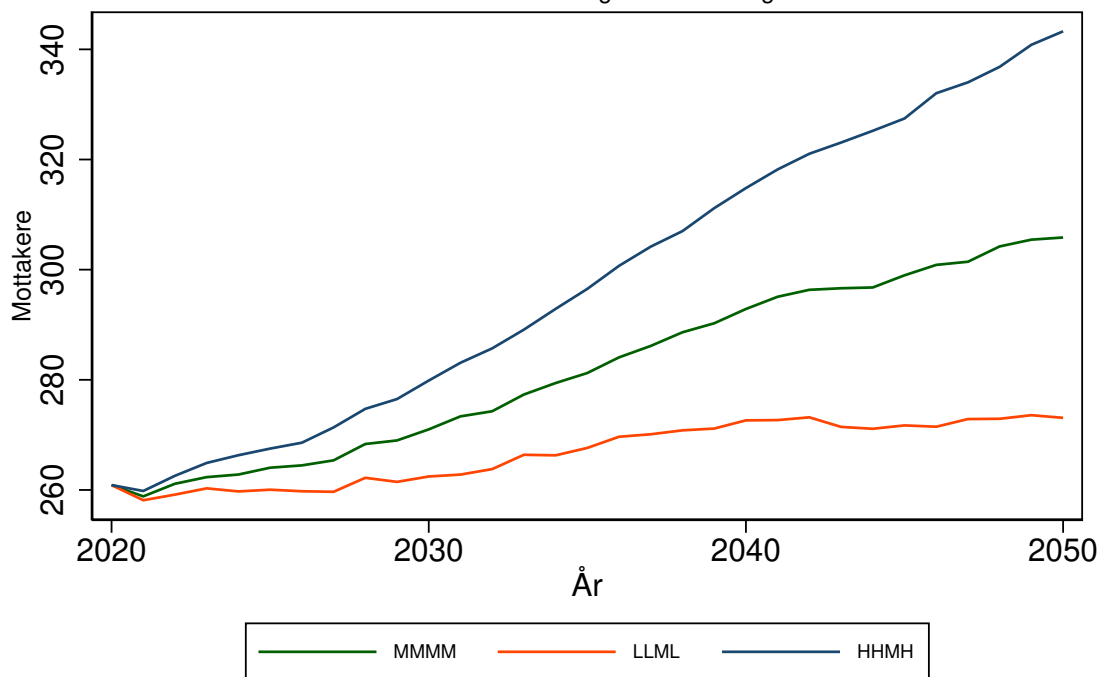

Antallet mottakere av heldøgns omsorg for 1525 STRANDA kommune
 Forutsetning A0: Uten saktere aldring, produktivitetsendring '0'
 varierende befolkningsframskrivninger

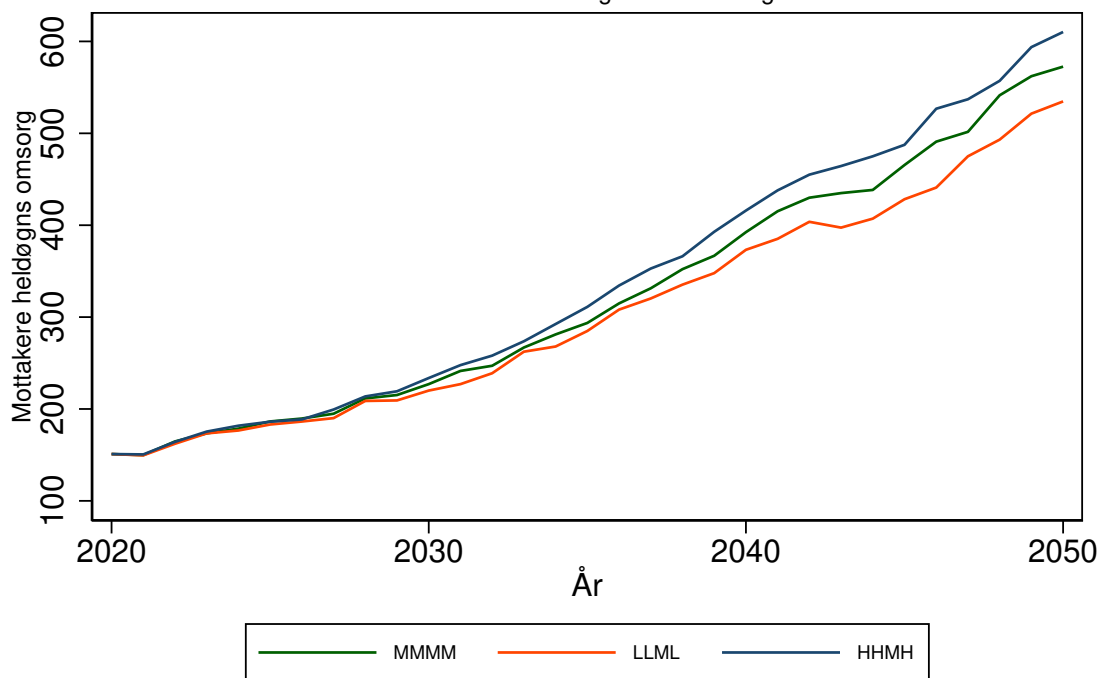

SYKKYLVEN kommune (1528)

Tabell 34: Framskrivning for 1528 SYKKYLVEN

Befolkningsframskrivning MMMM

Variierende forutsetning om produktivtetsendring: 0 prosent, 3 prosent, 7 prosent.

Variierende forutsetning om saktere aldring: A: Uten saktere aldring, B: 0,5 år per tiår C: 1 år per tiår

År	Mottakere			Mottakere heldøgn		
	uten saktere aldring	0,5 år per tiår	1 år per tiår	uten saktere aldring, 0% prod. endr.	0,5 år per tiår, 3% prod. endr.	1 år per tiår, 7% prod. endr.
	A	B	C	A0	B3	C7
2020	364	364	364	134	134	134
2025	415	387	374	145	137	132
2030	507	457	418	169	153	140
2035	629	562	507	209	182	160
2040	736	637	548	253	206	169
2045	810	682	574	291	223	174
2050	859	699	588	321	229	175

Framskrivningsalternativ MMMM, variierende forutsetning om produktivtetsendring og saktere aldring

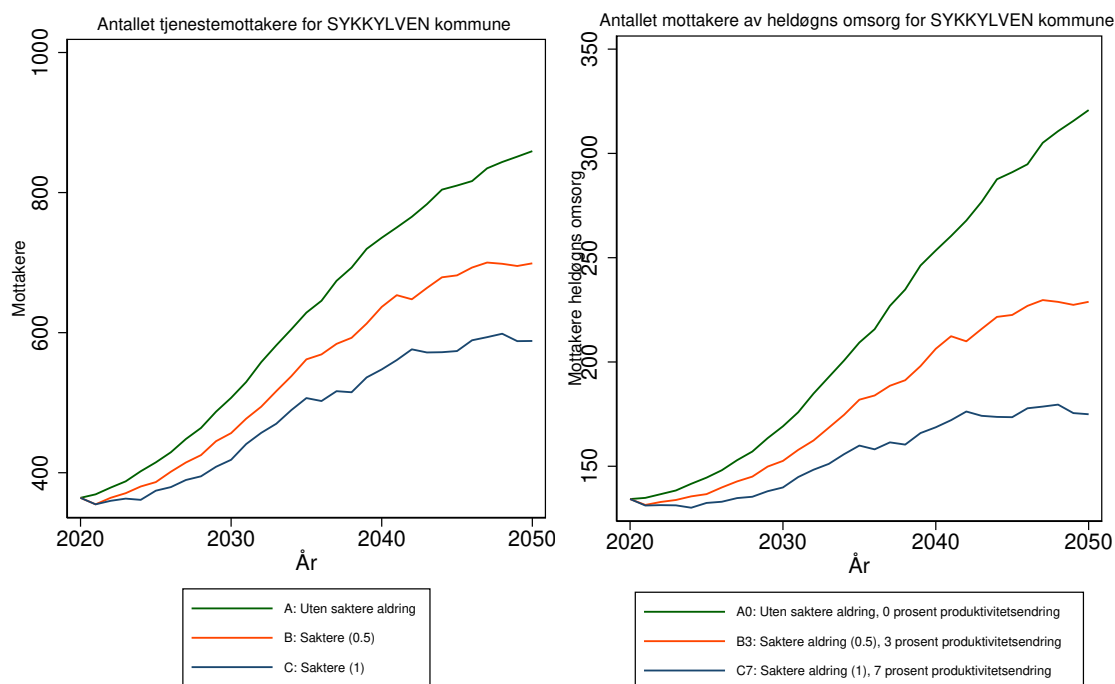

Antallet tjenestemottakere for 1528 SYKKYLVEN kommune
 Forutsetning A0: Uten saktere aldring, produktivitetsendring '0'
 varierende befolkningsframskrivninger

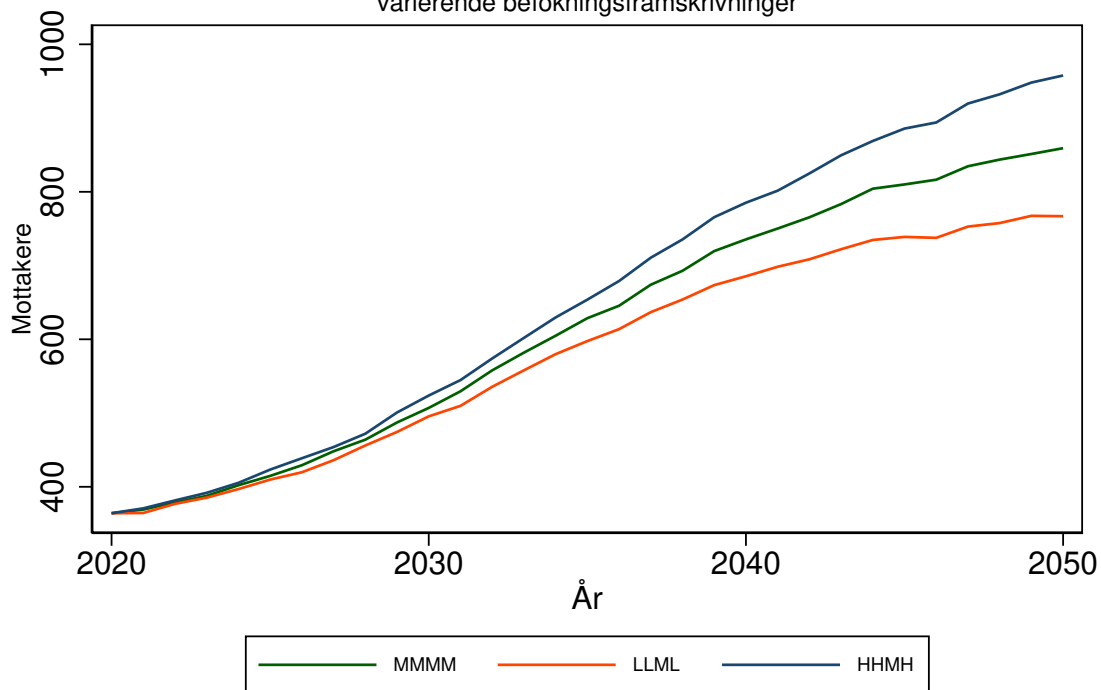

Antallet mottakere av heldøgns omsorg for 1528 SYKKYLVEN kommune
 Forutsetning A0: Uten saktere aldring, produktivitetsendring '0'
 varierende befolkningsframskrivninger

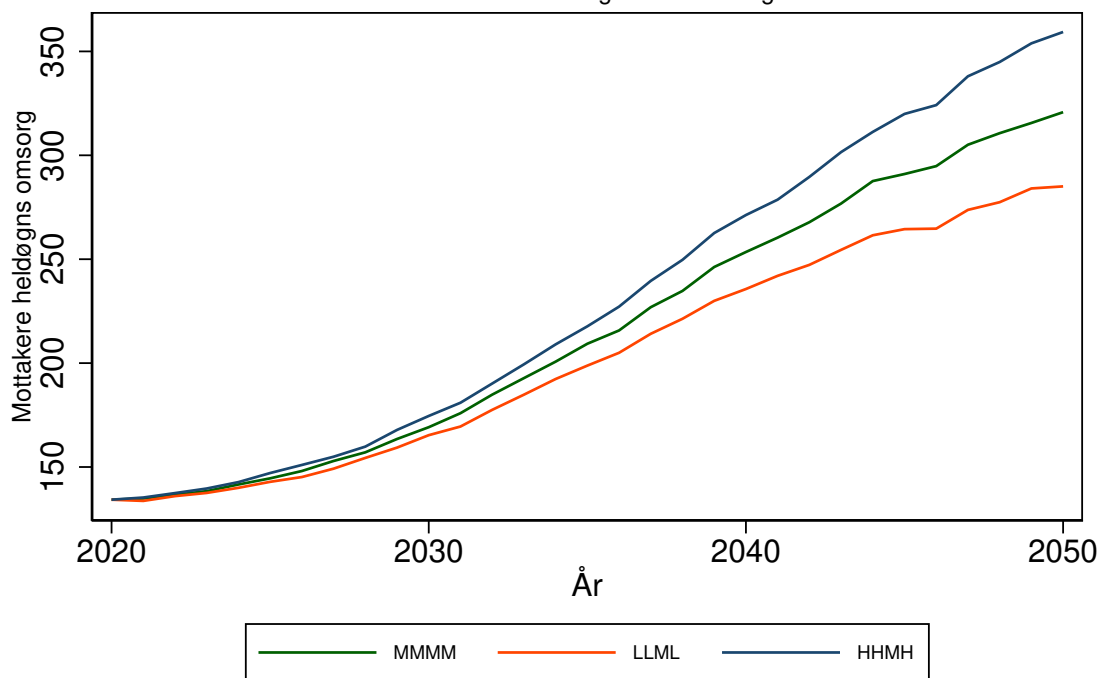

SULA kommune (1531)

Tabell 35: Framskrivning for 1531 SULA

Befolkningsframskrivning MMMM

Variierende forutsetning om produktivitetsendring: 0 prosent, 3 prosent, 7 prosent.

Variierende forutsetning om saktere aldring: A: Uten saktere aldring, B: 0,5 år per tiår C: 1 år per tiår

År	Mottakere			Mottakere heldøgn		
	uten saktere aldring	0,5 år per tiår	1 år per tiår	uten saktere aldring, 0% prod. endr.	0,5 år per tiår, 3% prod. endr.	1 år per tiår, 7% prod. endr.
	A	B	C	A0	B3	C7
2020	478	478	478	117	117	117
2025	508	482	472	125	118	114
2030	562	519	492	140	126	117
2035	653	593	547	167	145	128
2040	759	672	602	205	168	140
2045	853	743	646	244	190	149
2050	943	788	693	286	204	159

Framskrivningsalternativ MMMM, variierende forutsetning om produktivitetsendring og saktere aldring

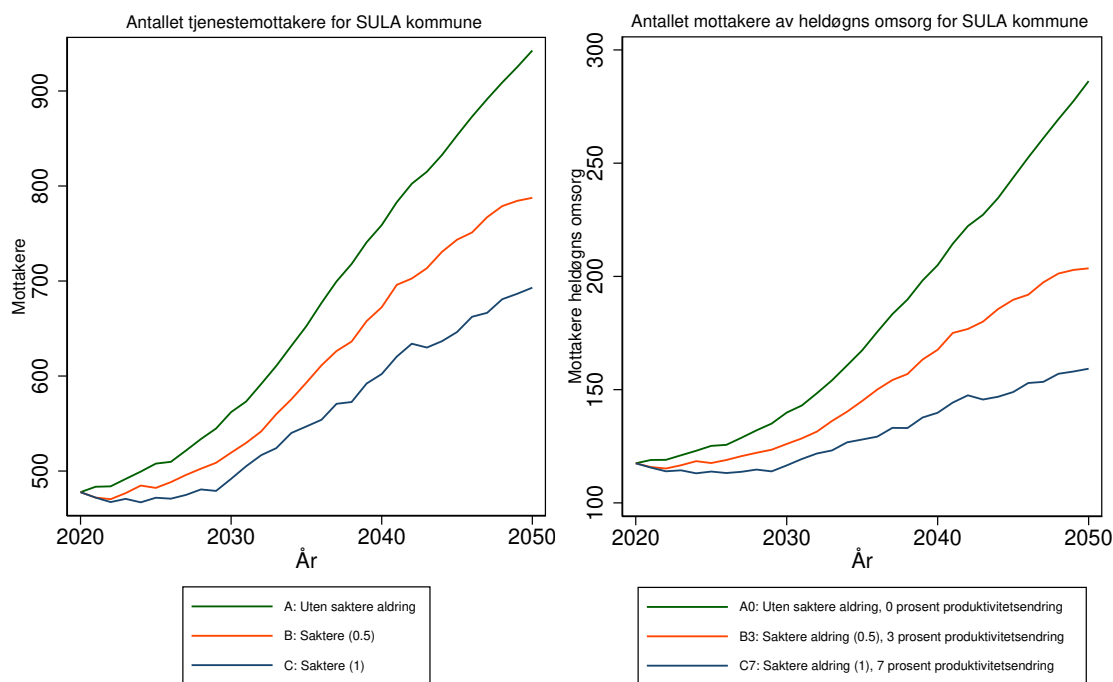

Antallet tjenestemottakere for 1531 SULA kommune
 Forutsetning A0: Uten saktere aldring, produktivitetsendring '0'
 varierende befolkningsframskrivninger

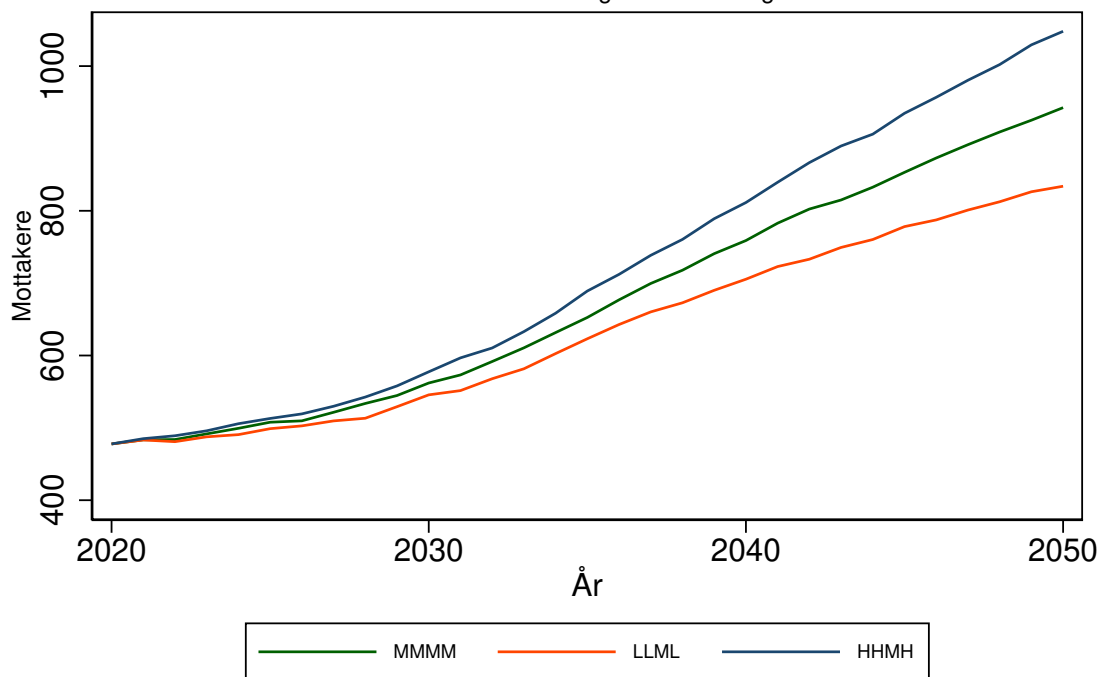

Antallet mottakere av heldøgns omsorg for 1531 SULA kommune
 Forutsetning A0: Uten saktere aldring, produktivitetsendring '0'
 varierende befolkningsframskrivninger

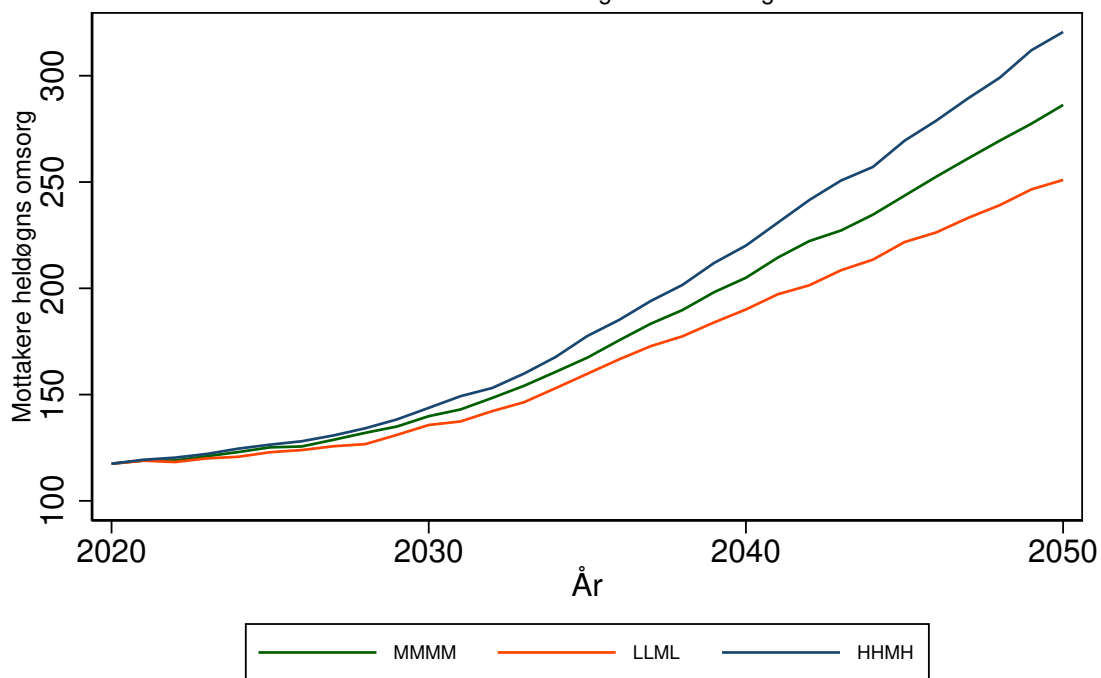

GISKE kommune (1532)

Tabell 36: Framskrivning for 1532 GISKE

Befolkningsframskrivning MMMM

Variierende forutsetning om produktivitetsendring: 0 prosent, 3 prosent, 7 prosent.

Variierende forutsetning om saktere aldring: A: Uten saktere aldring, B: 0,5 år per tiår C: 1 år per tiår

År	Mottakere			Mottakere heldøgn		
	uten saktere aldring	0,5 år per tiår	1 år per tiår	uten saktere aldring, 0% prod. endr.	0,5 år per tiår, 3% prod. endr.	1 år per tiår, 7% prod. endr.
	A	B	C	A0	B3	C7
2020	335	335	335	127	127	127
2025	405	369	354	138	133	130
2030	506	441	403	154	144	137
2035	642	553	488	175	159	147
2040	779	654	548	196	174	154
2045	914	739	600	219	185	159
2050	1041	809	664	241	195	165

Framskrivningsalternativ MMMM, variierende forutsetning om produktivitetsendring og saktere aldring

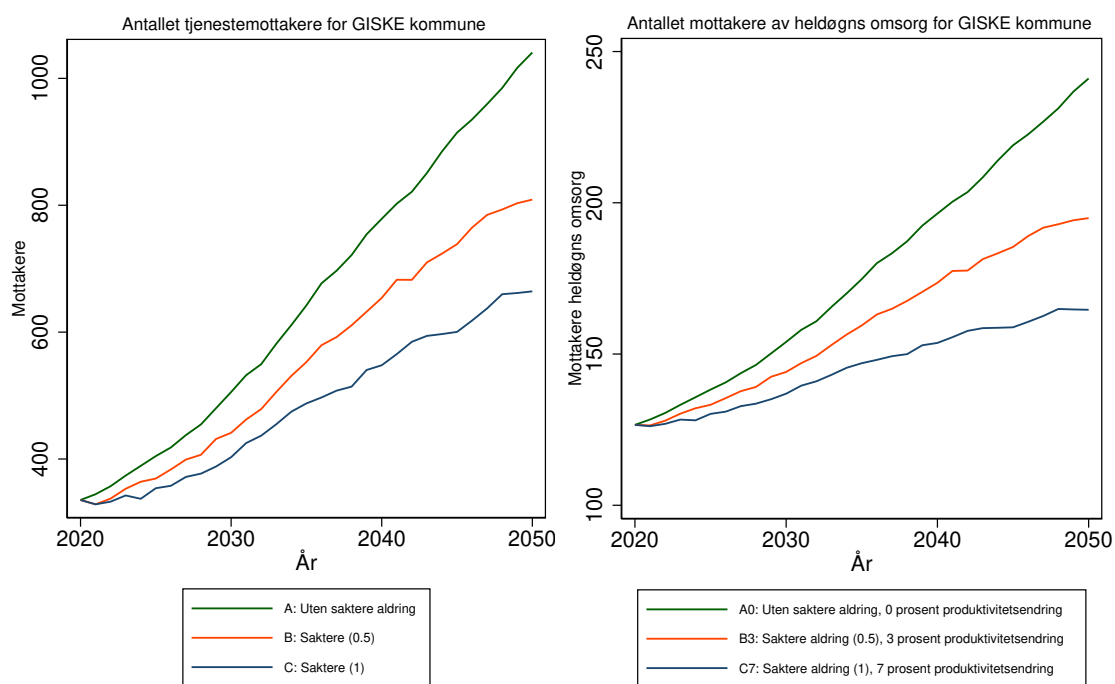

Antallet tjenestemottakere for 1532 GISKE kommune
Forutsetning A0: Uten saktere aldring, produktivitetsendring '0'
varierende befolkningsframskrivninger

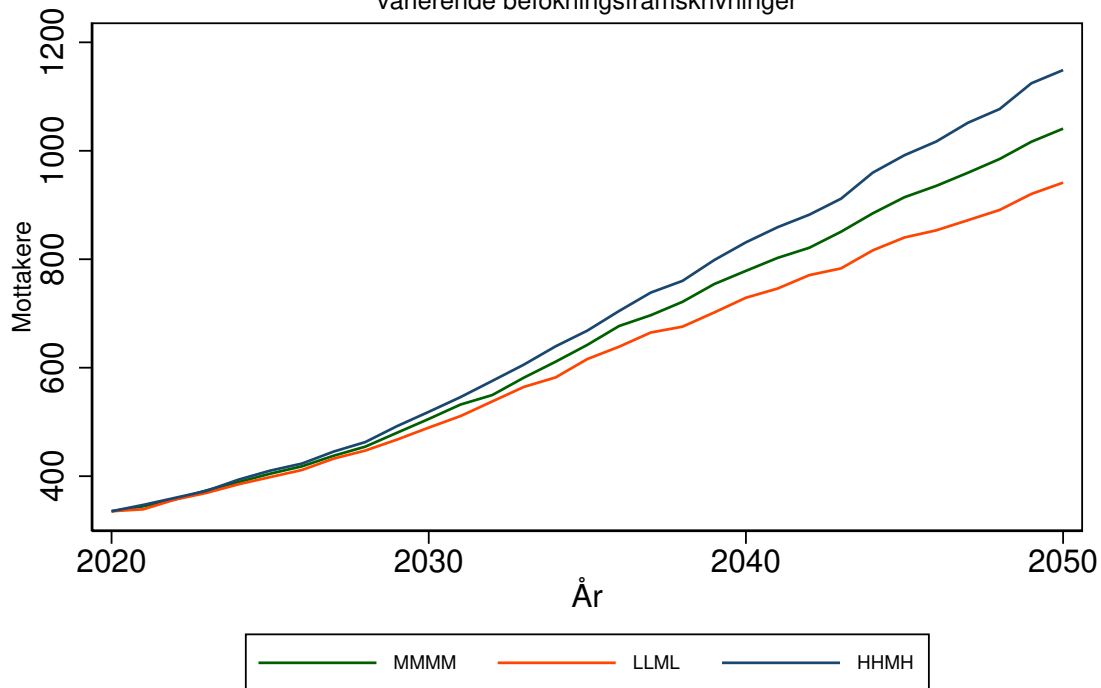

Antallet mottakere av heldøgns omsorg for 1532 GISKE kommune
Forutsetning A0: Uten saktere aldring, produktivitetsendring '0'
varierende befolkningsframskrivninger

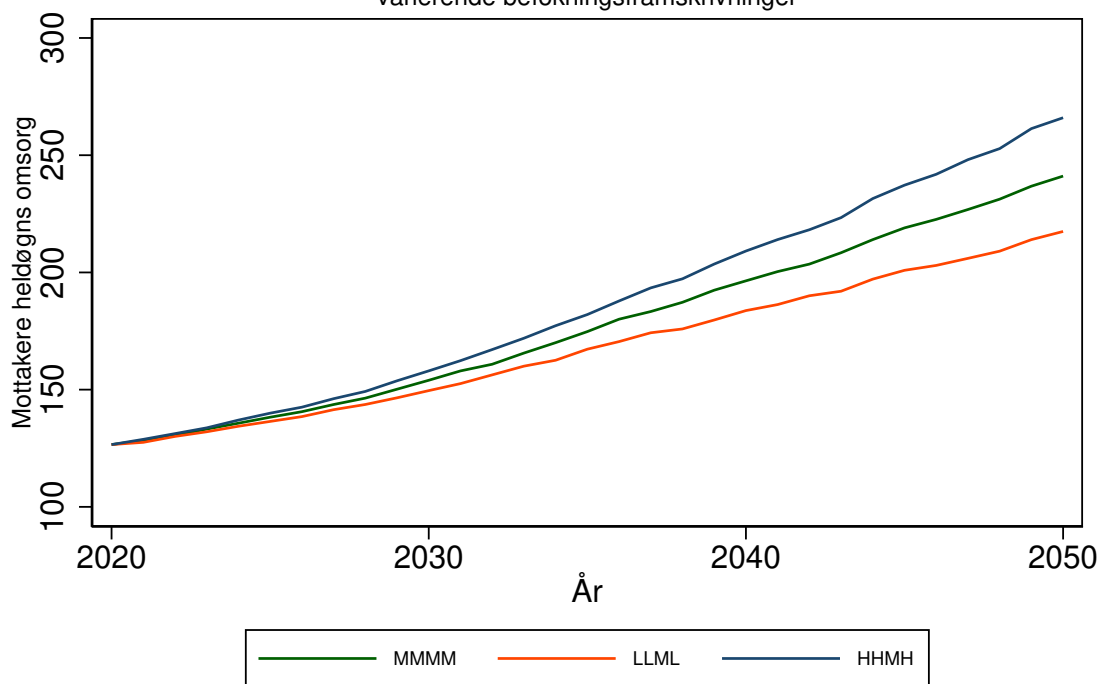

VESTNES kommune (1535)

Tabell 37: Framskrivning for 1535 VESTNES

Befolkningsframskrivning MMMM

Variierende forutsetning om produktivitetsendring: 0 prosent, 3 prosent, 7 prosent.

Variierende forutsetning om saktere aldring: A: Uten saktere aldring, B: 0,5 år per tiår C: 1 år per tiår

År	Mottakere			Mottakere heldøgn		
	uten saktere aldring	0,5 år per tiår	1 år per tiår	uten saktere aldring, 0% prod. endr.	0,5 år per tiår, 3% prod. endr.	1 år per tiår, 7% prod. endr.
	A	B	C	A0	B3	C7
2020	418	418	418	185	185	185
2025	474	448	438	189	185	182
2030	551	504	476	198	189	183
2035	645	583	537	209	197	186
2040	741	657	582	220	204	187
2045	817	701	604	230	207	185
2050	862	724	626	235	207	183

Framskrivningsalternativ MMMM, variierende forutsetning om produktivitetsendring og saktere aldring

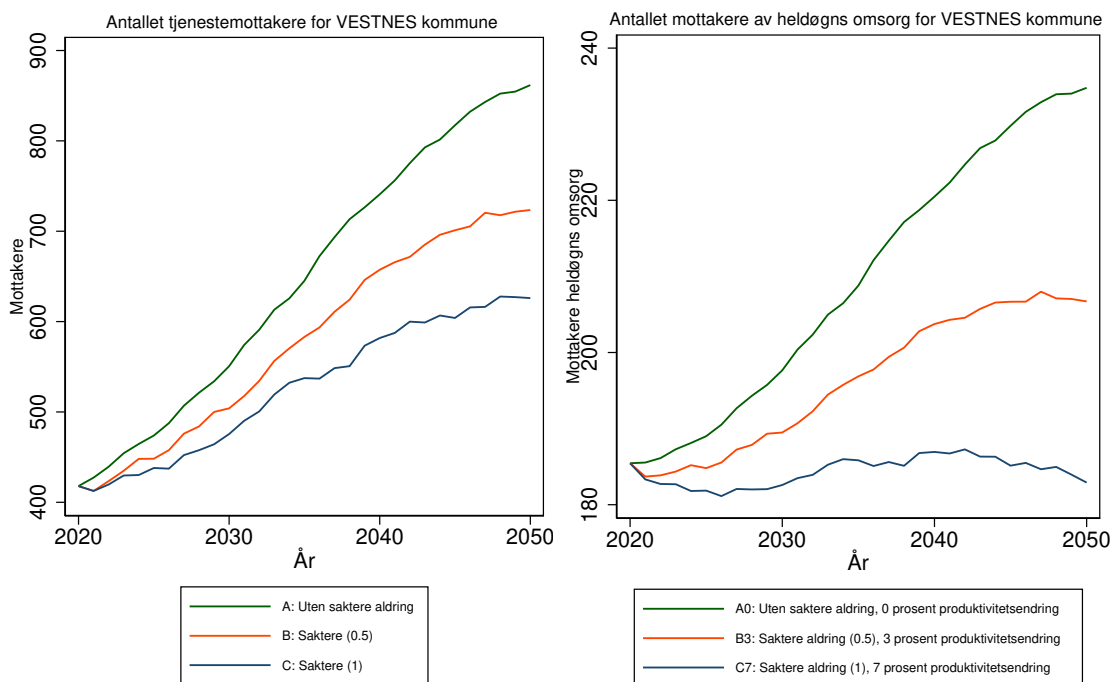

Antallet tjenestemottakere for 1535 VESTNES kommune
 Forutsetning A0: Uten saktere aldring, produktivitetsendring '0'
 varierende befolkningsframskrivninger

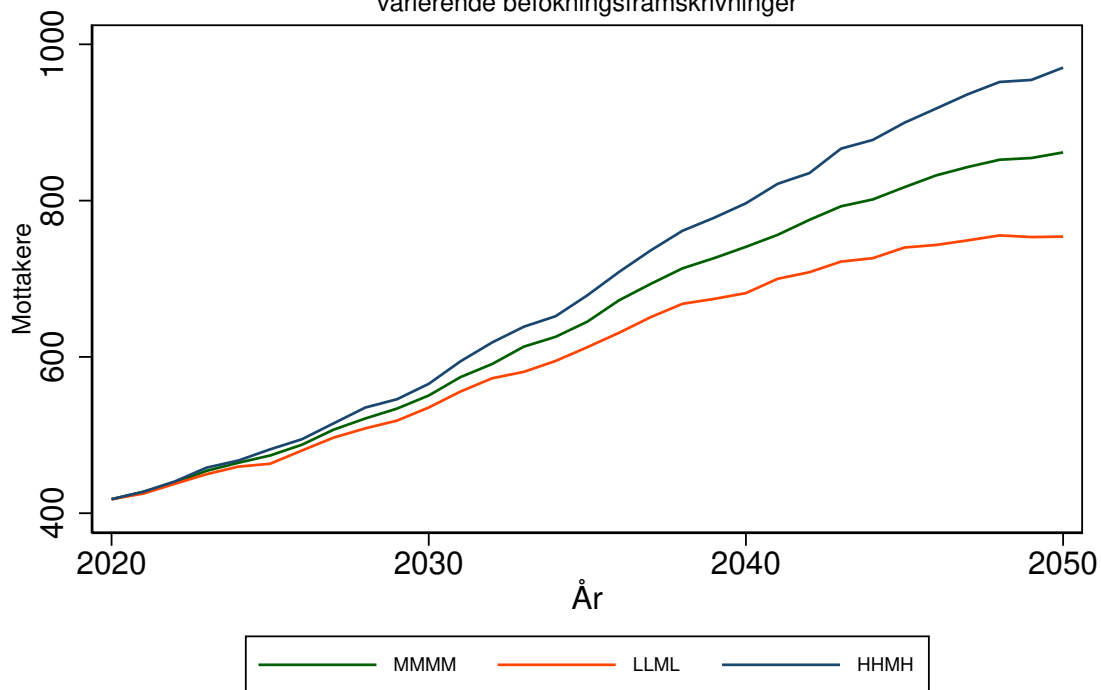

Antallet mottakere av heldøgns omsorg for 1535 VESTNES kommune
 Forutsetning A0: Uten saktere aldring, produktivitetsendring '0'
 varierende befolkningsframskrivninger

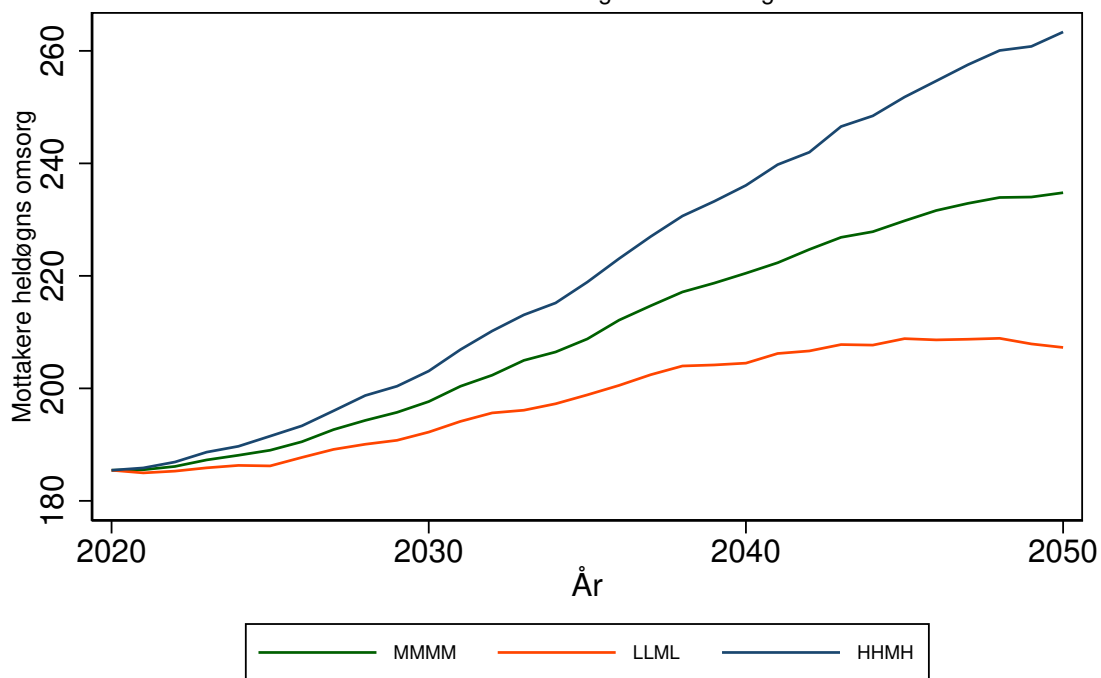

RAUMA kommune (1539)

Tabell 38: Framskrivning for 1539 RAUMA

Befolkningsframskrivning MMMM

Variierende forutsetning om produktivtetsendring: 0 prosent, 3 prosent, 7 prosent.

Variierende forutsetning om saktere aldring: A: Uten saktere aldring, B: 0,5 år per tiår C: 1 år per tiår

År	Mottakere			Mottakere heldøgn		
	uten saktere aldring	0,5 år per tiår	1 år per tiår	uten saktere aldring, 0% prod. endr.	0,5 år per tiår, 3% prod. endr.	1 år per tiår, 7% prod. endr.
	A	B	C	A0	B3	C7
2020	559	559	559	139	139	139
2025	592	558	545	151	139	133
2030	661	604	569	175	153	138
2035	772	698	642	226	187	160
2040	852	751	663	272	211	166
2045	907	778	677	310	224	169
2050	934	775	675	334	222	166

Framskrivningsalternativ MMMM, variierende forutsetning om produktivtetsendring og saktere aldring

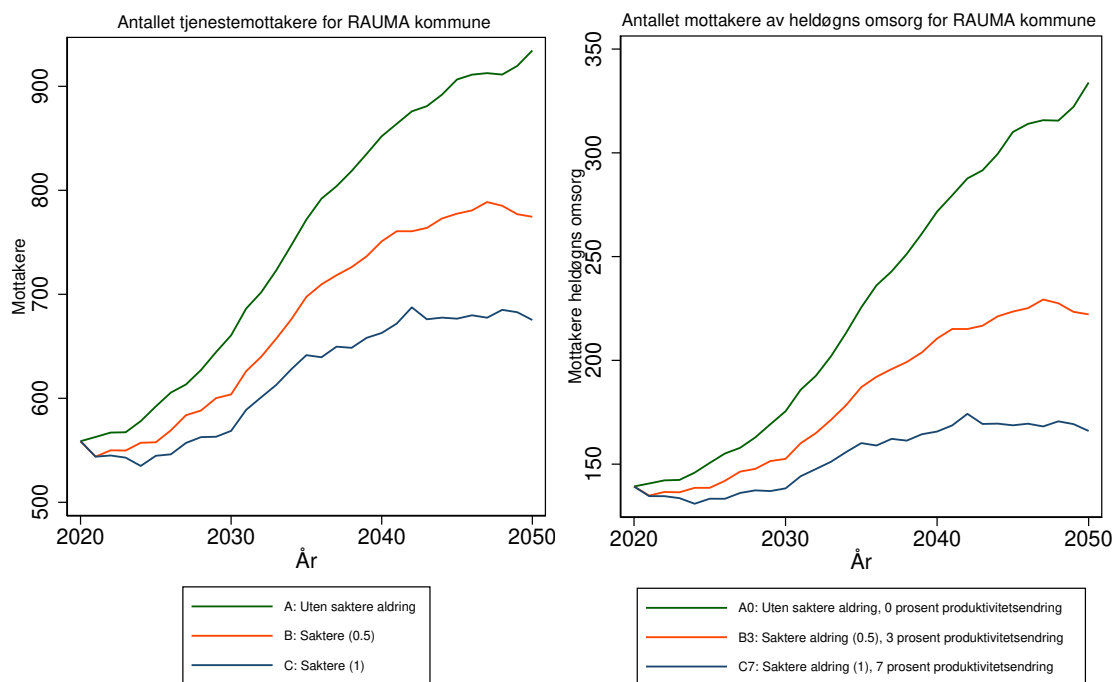

Antallet tjenestemottakere for 1539 RAUMA kommune
 Forutsetning A0: Uten saktere aldring, produktivitetsendring '0'
 varierende befolkningsframskrivninger

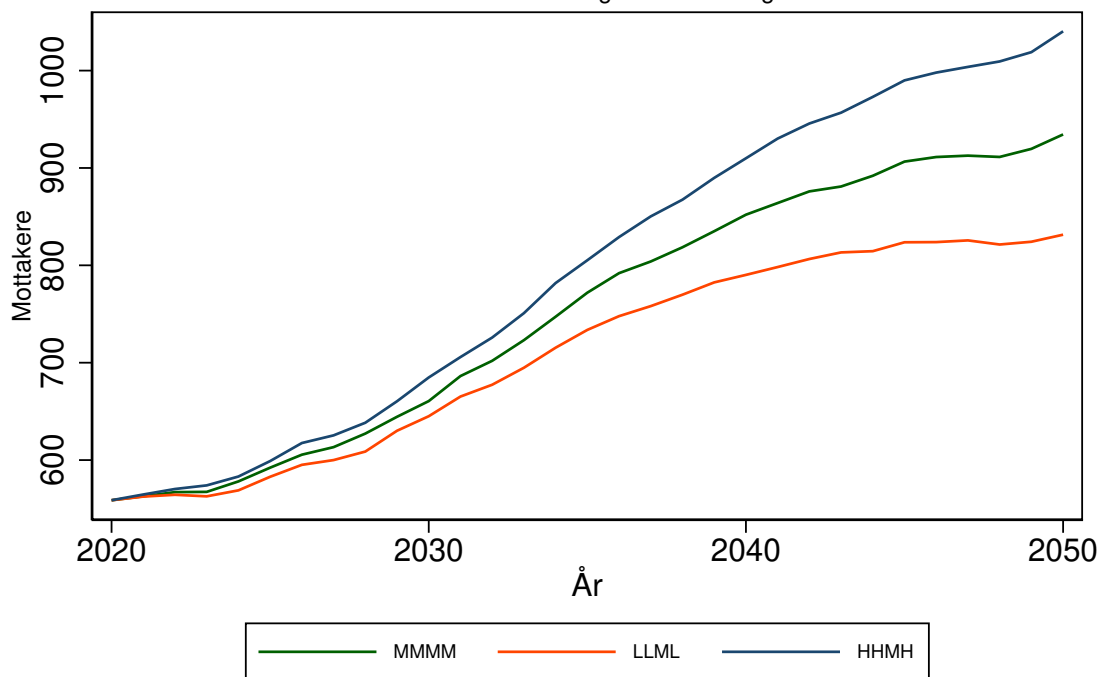

Antallet mottakere av heldøgns omsorg for 1539 RAUMA kommune
 Forutsetning A0: Uten saktere aldring, produktivitetsendring '0'
 varierende befolkningsframskrivninger

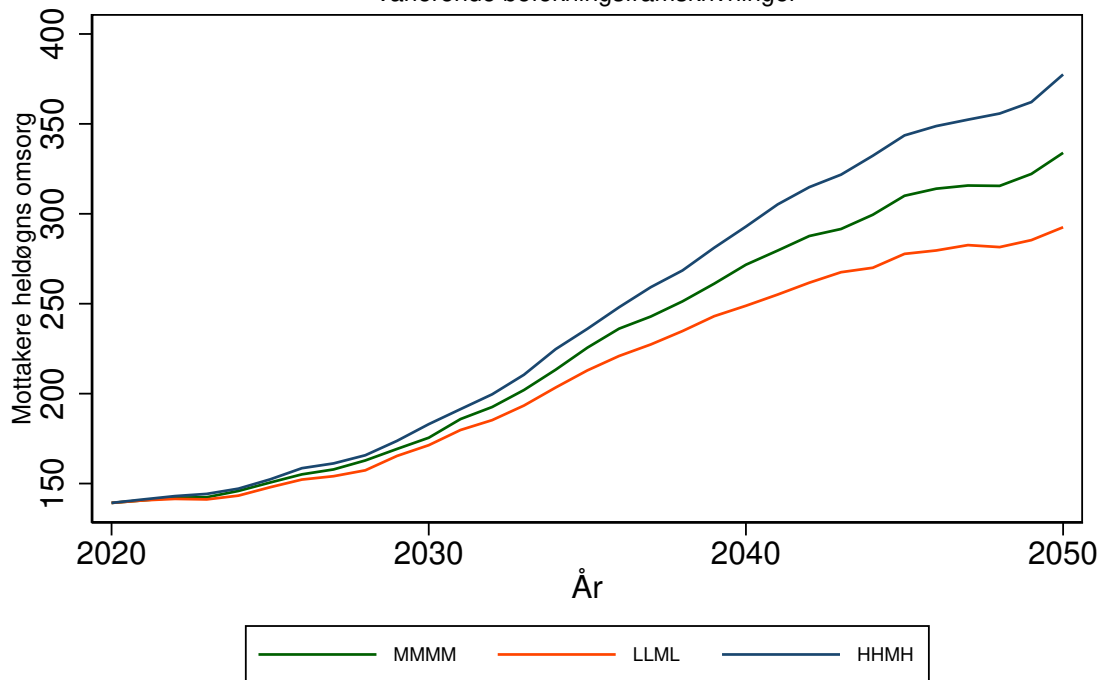

AUKRA kommune (1547)

Tabell 39: Framskrivning for 1547 AUKRA

Befolkningsframskrivning MMMM

Variierende forutsetning om produktivtetsendring: 0 prosent, 3 prosent, 7 prosent.

Variierende forutsetning om saktere aldring: A: Uten saktere aldring, B: 0,5 år per tiår C: 1 år per tiår

År	Mottakere			Mottakere heldøgn		
	uten saktere aldring	0,5 år per tiår	1 år per tiår	uten saktere aldring, 0% prod. endr.	0,5 år per tiår, 3% prod. endr.	1 år per tiår, . 7% prod. endr.
	A	B	C	A0	B3	C7
2020	195	195	195	58	58	58
2025	220	209	204	67	62	60
2030	245	227	216	77	68	62
2035	279	254	235	92	78	68
2040	310	278	248	108	88	71
2045	330	287	253	119	91	71
2050	351	295	257	132	93	71

Framskrivningsalternativ MMMM, variierende forutsetning om produktivtetsendring og saktere aldring

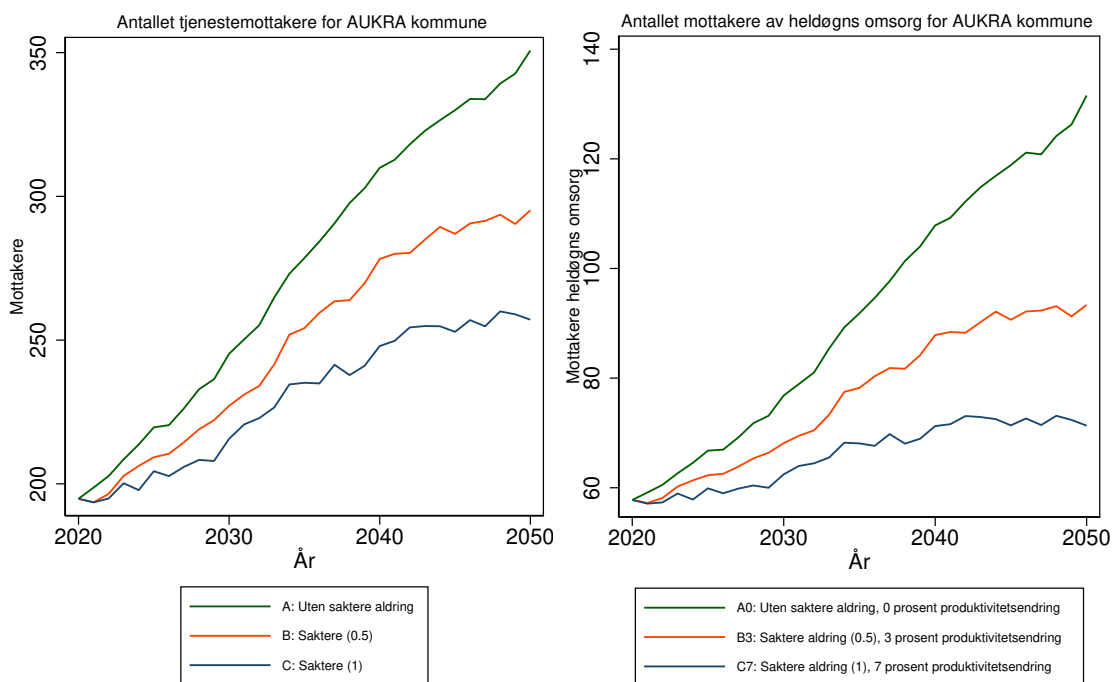

Antallet tjenestemottakere for 1547 AUKRA kommune
 Forutsetning A0: Uten saktere aldring, produktivitetsendring '0'
 varierende befolkningsframskrivninger

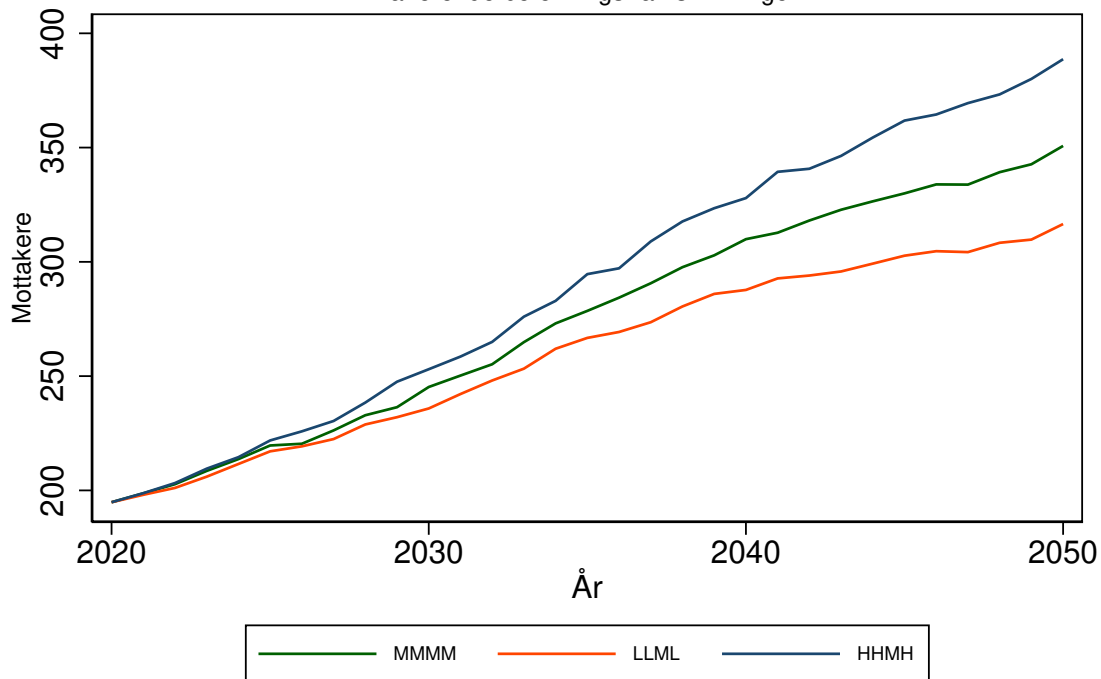

Antallet mottakere av heldøgns omsorg for 1547 AUKRA kommune
 Forutsetning A0: Uten saktere aldring, produktivitetsendring '0'
 varierende befolkningsframskrivninger

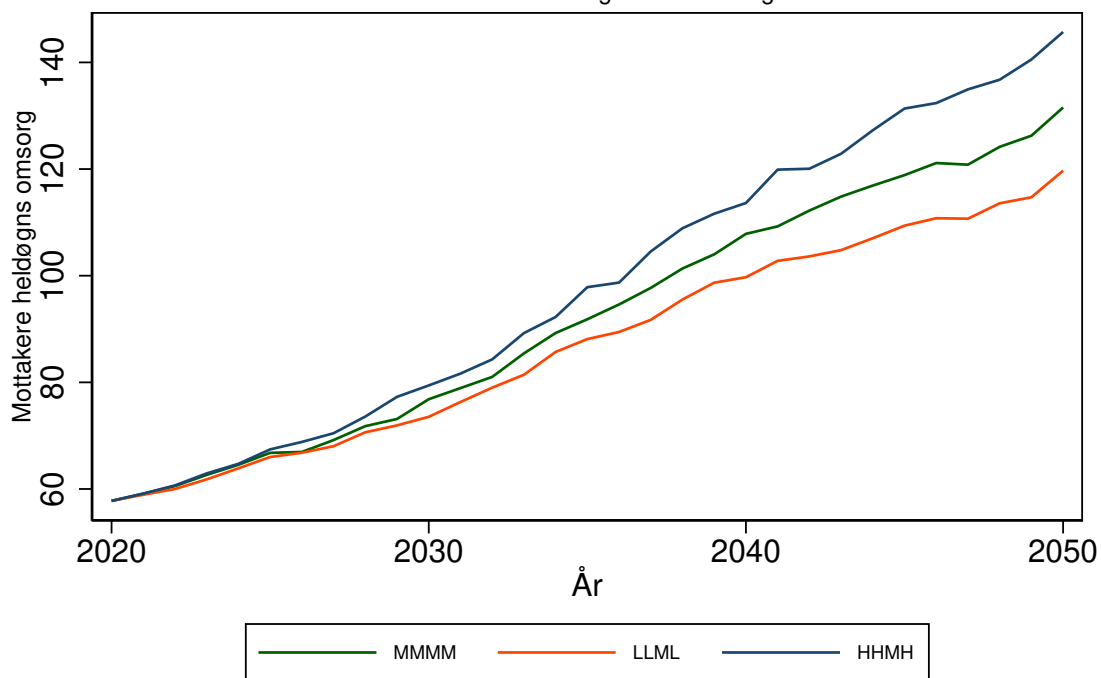

AVERØY kommune (1554)

Tabell 40: Framskrivning for 1554 AVERØY

Befolkningsframskrivning MMMM

Variierende forutsetning om produktivitetsendring: 0 prosent, 3 prosent, 7 prosent.

Variierende forutsetning om saktere aldring: A: Uten saktere aldring, B: 0,5 år per tiår C: 1 år per tiår

År	Mottakere			Mottakere heldøgn		
	uten saktere aldring	0,5 år per tiår	1 år per tiår	uten saktere aldring, 0% prod. endr.	0,5 år per tiår, 3% prod. endr.	1 år per tiår, 7% prod. endr.
	A	B	C	A0	B3	C7
2020	373	373	373	85	85	85
2025	408	392	385	100	92	88
2030	465	435	417	127	109	99
2035	530	492	460	168	138	116
2040	591	534	488	216	163	128
2045	637	563	507	260	182	135
2050	669	577	518	297	191	138

Framskrivningsalternativ MMMM, variierende forutsetning om produktivitetsendring og saktere aldring

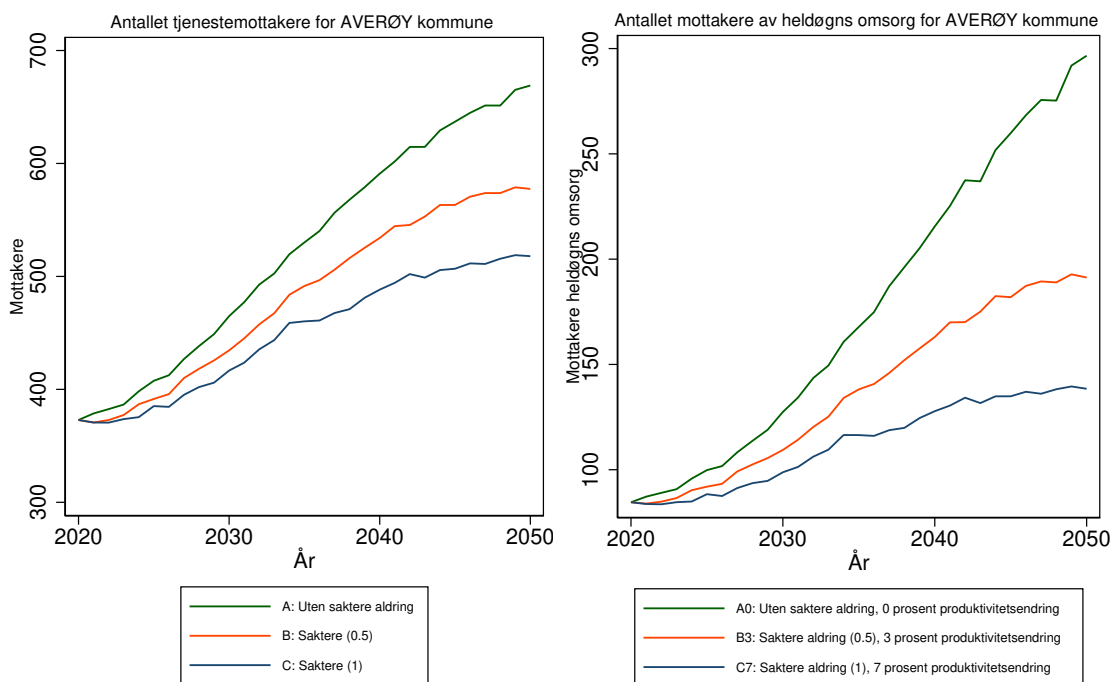

Antallet tjenestemottakere for 1554 AVERØY kommune
 Forutsetning A0: Uten saktere aldring, produktivitetsendring '0'
 varierende befolkningsframskrivninger

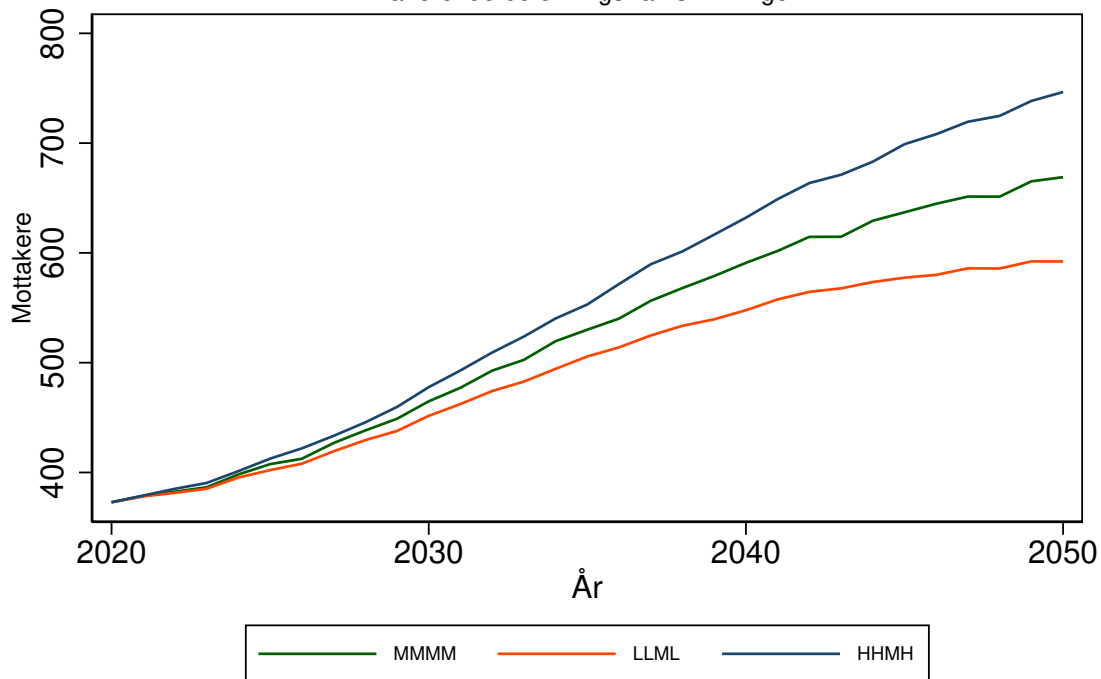

Antallet mottakere av heldøgns omsorg for 1554 AVERØY kommune
 Forutsetning A0: Uten saktere aldring, produktivitetsendring '0'
 varierende befolkningsframskrivninger

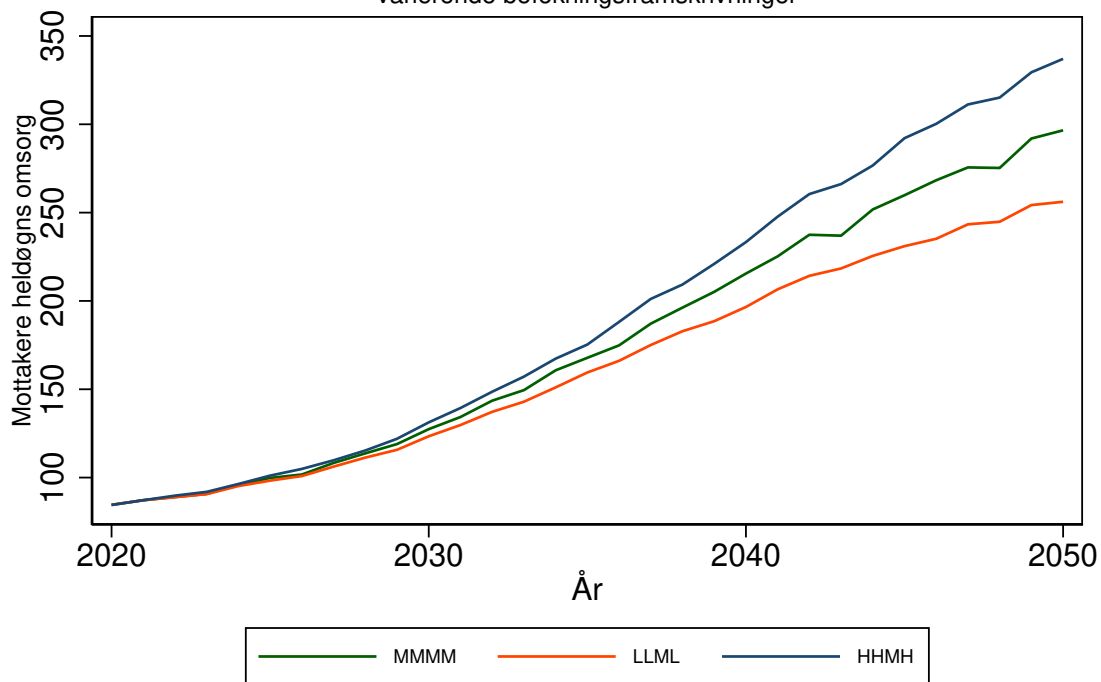

GJEMNES kommune (1557)

Tabell 41: Framskrivning for 1557 GJEMNES

Befolkningsframskrivning MMMM

Variierende forutsetning om produktivitetsendring: 0 prosent, 3 prosent, 7 prosent.

Variierende forutsetning om saktere aldring: A: Uten saktere aldring, B: 0,5 år per tiår C: 1 år per tiår

År	Mottakere			Mottakere heldøgn		
	uten saktere aldring	0,5 år per tiår	1 år per tiår	uten saktere aldring, 0% prod. endr.	0,5 år per tiår, 3% prod. endr.	1 år per tiår, 7% prod. endr.
	A	B	C	A0	B3	C7
2020	152	152	152	35	35	35
2025	166	160	156	39	37	35
2030	193	180	171	50	44	40
2035	222	203	189	66	54	46
2040	247	220	199	83	63	50
2045	260	228	201	94	68	50
2050	267	227	202	101	67	50

Framskrivningsalternativ MMMM, variierende forutsetning om produktivitetsendring og saktere aldring

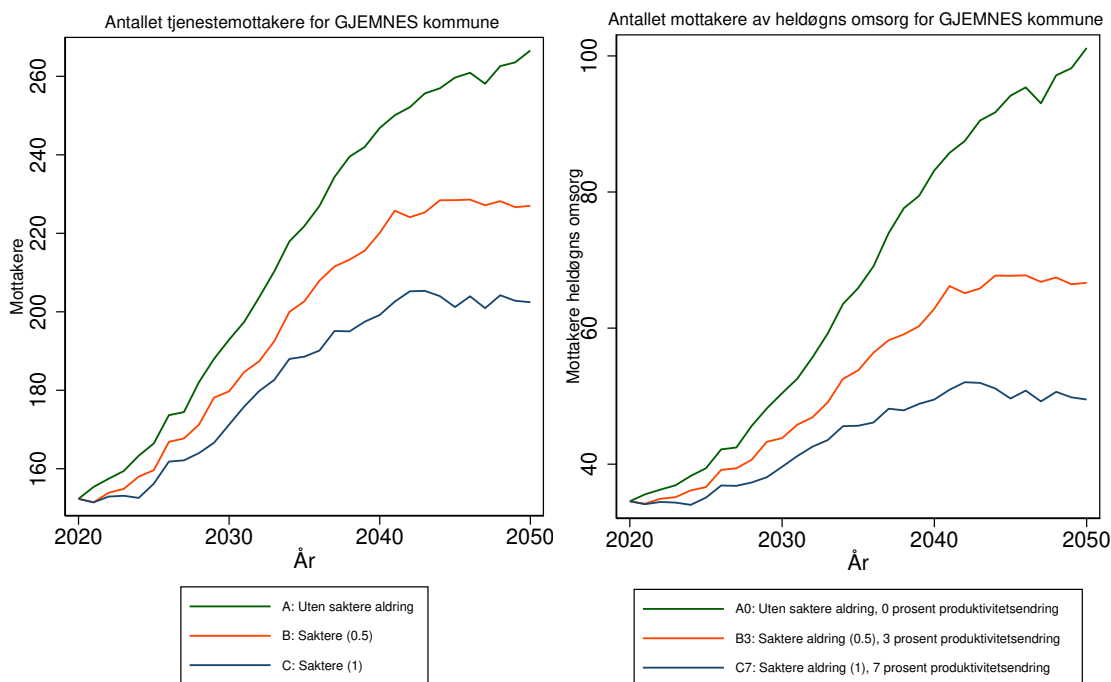

Antallet tjenestemottakere for 1557 GJEMNES kommune
 Forutsetning A0: Uten saktere aldring, produktivitetsendring '0'
 varierende befolkningsframskrivninger

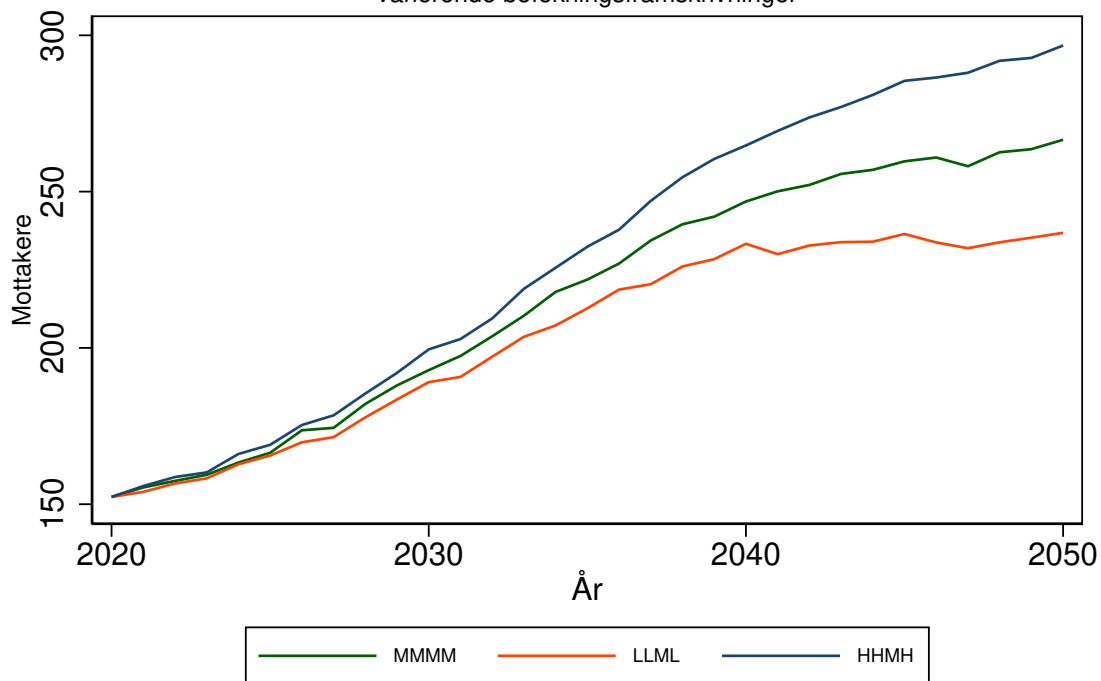

Antallet mottakere av heldøgns omsorg for 1557 GJEMNES kommune
 Forutsetning A0: Uten saktere aldring, produktivitetsendring '0'
 varierende befolkningsframskrivninger

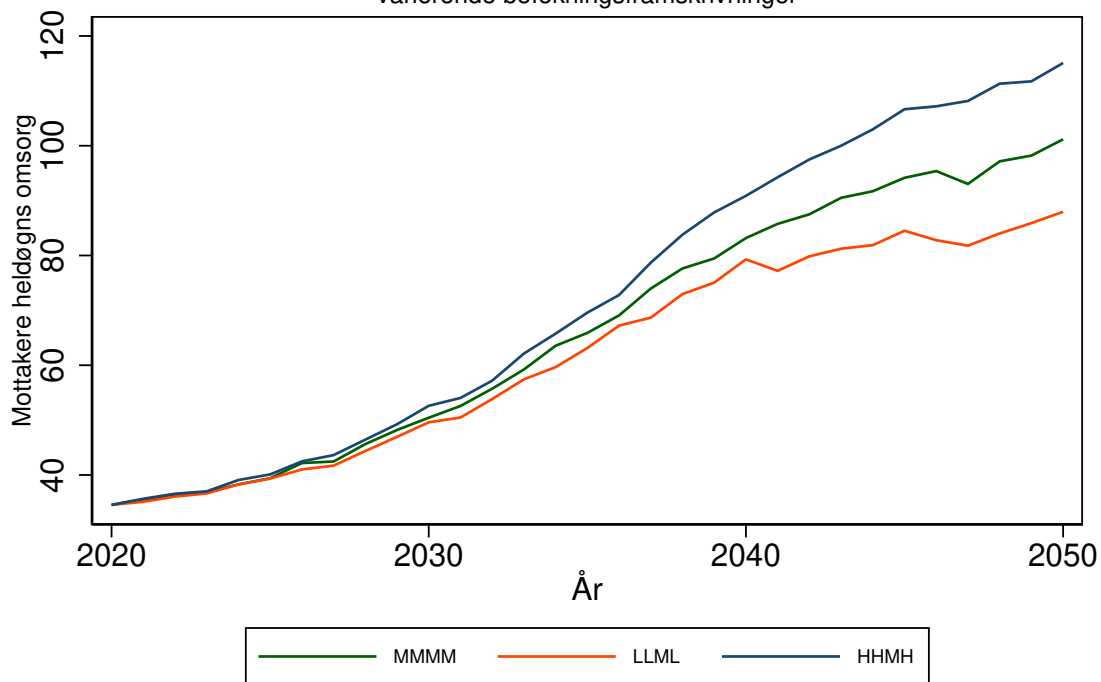

TINGVOLL kommune (1560)

Tabell 42: Framskrivning for 1560 TINGVOLL

Befolkningsframskrivning MMMM

Variierende forutsetning om produktivitetsendring: 0 prosent, 3 prosent, 7 prosent.

Variierende forutsetning om saktere aldring: A: Uten saktere aldring, B: 0,5 år per tiår C: 1 år per tiår

År	Mottakere			Mottakere heldøgn		
	uten saktere aldring	0,5 år per tiår	1 år per tiår	uten saktere aldring, 0% prod. endr.	0,5 år per tiår, 3% prod. endr.	1 år per tiår, 7% prod. endr.
	A	B	C	A0	B3	C7
2020	247	247	247	46	46	46
2025	260	252	248	51	48	46
2030	284	270	260	59	53	49
2035	313	293	277	71	61	53
2040	330	305	285	79	65	55
2045	343	312	285	86	68	54
2050	357	315	288	95	69	54

Framskrivningsalternativ MMMM, variierende forutsetning om produktivitetsendring og saktere aldring

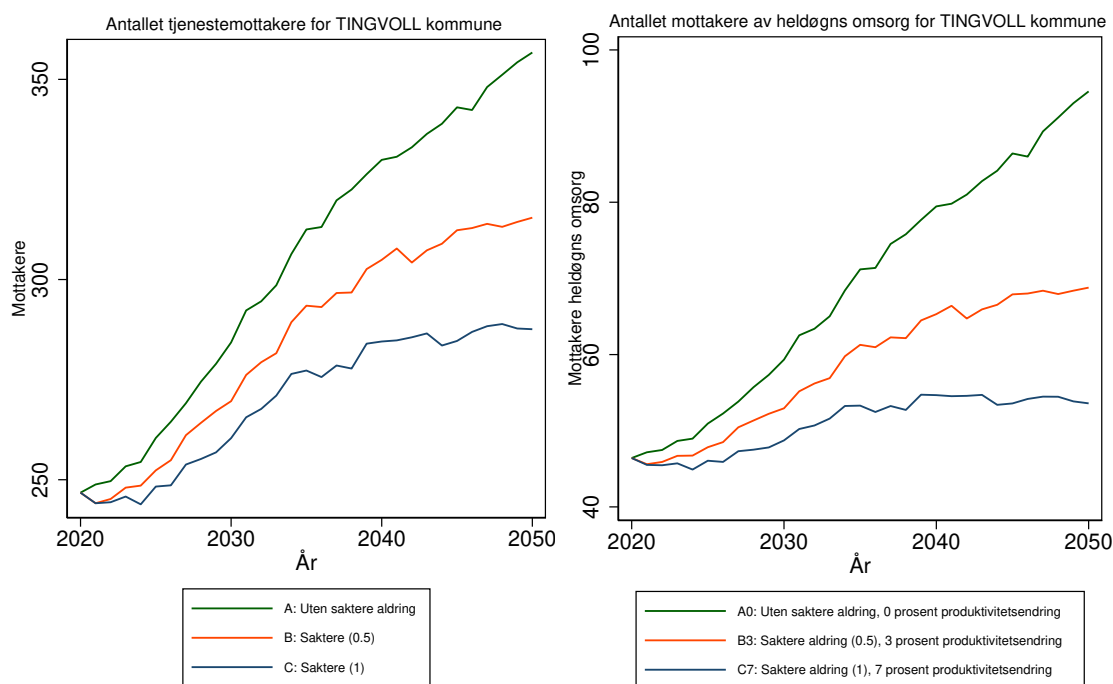

Antallet tjenestemottakere for 1560 TINGVOLL kommune
 Forutsetning A0: Uten saktere aldring, produktivitetsendring '0'
 varierende befolkningsframskrivninger

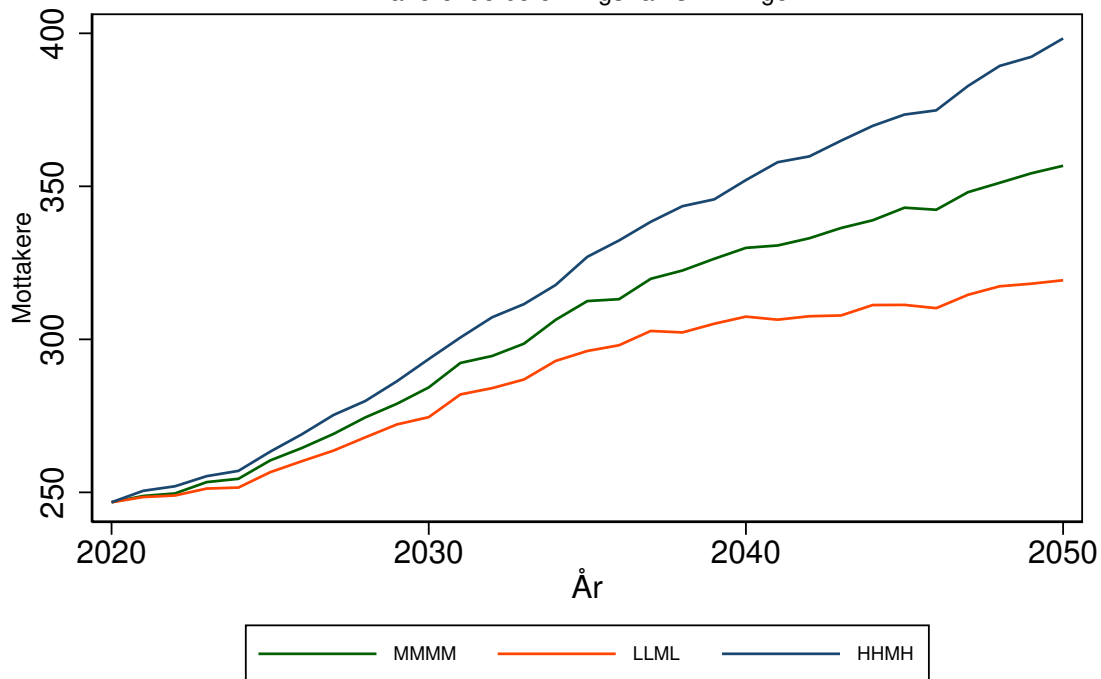

Antallet mottakere av heldøgns omsorg for 1560 TINGVOLL kommune
 Forutsetning A0: Uten saktere aldring, produktivitetsendring '0'
 varierende befolkningsframskrivninger

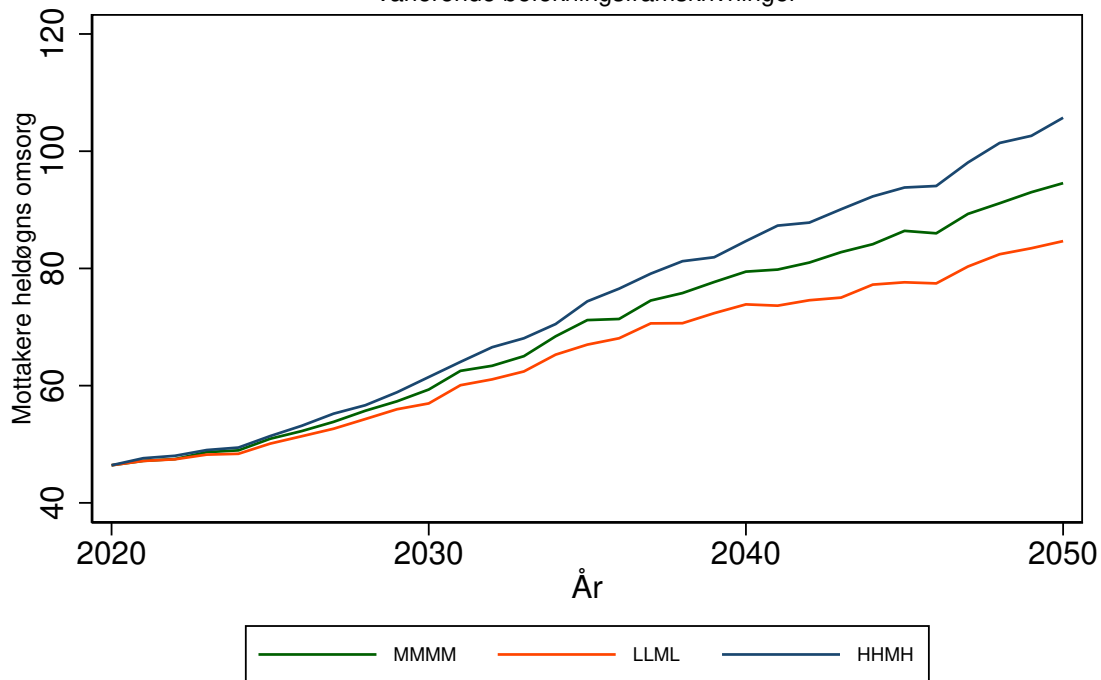

SUNNDAL kommune (1563)

Tabell 43: Framskrivning for 1563 SUNNDAL

Befolkningsframskrivning MMMM

Variierende forutsetning om produktivtetsendring: 0 prosent, 3 prosent, 7 prosent.

Variierende forutsetning om saktere aldring: A: Uten saktere aldring, B: 0,5 år per tiår C: 1 år per tiår

År	Mottakere			Mottakere heldøgn		
	uten saktere aldring	0,5 år per tiår	1 år per tiår	uten saktere aldring, 0% prod. endr.	0,5 år per tiår, 3% prod. endr.	1 år per tiår, 7% prod. endr.
	A	B	C	A0	B3	C7
2020	518	518	518	121	121	121
2025	533	509	497	127	119	115
2030	577	533	510	143	126	117
2035	637	583	544	167	143	125
2040	696	624	564	196	158	130
2045	747	653	579	227	172	134
2050	782	661	587	253	177	136

Framskrivningsalternativ MMMM, variierende forutsetning om produktivtetsendring og saktere aldring

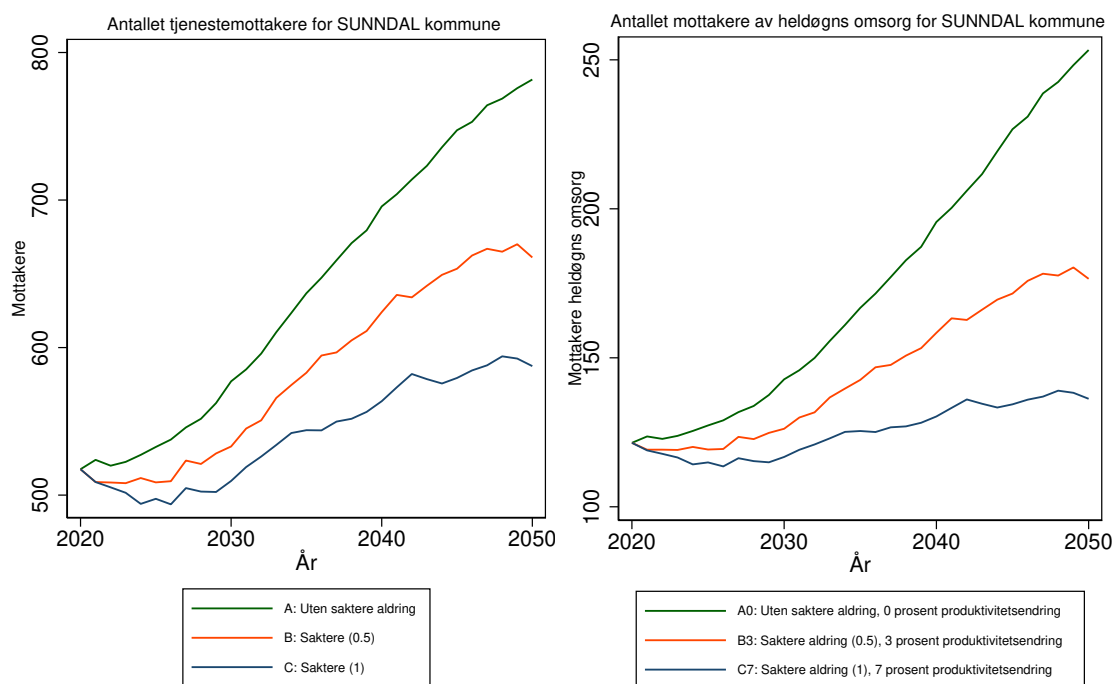

Antallet tjenestemottakere for 1563 SUNNDAL kommune
Forutsetning A0: Uten saktere aldring, produktivitetsendring '0'
varierende befolkningsframskrivninger

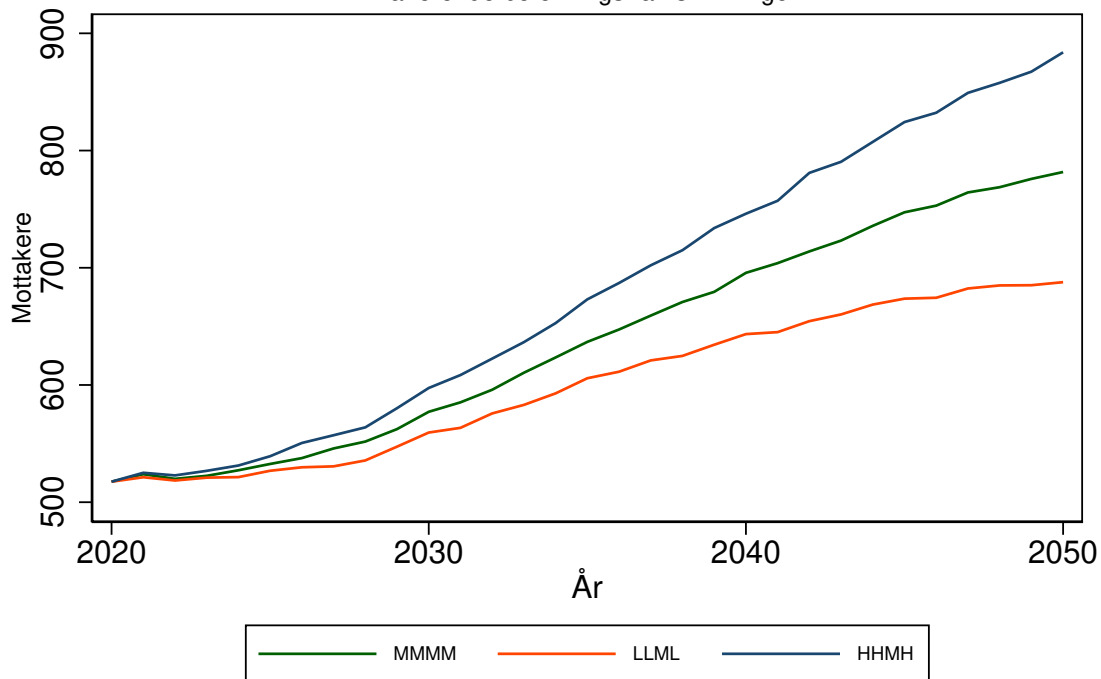

Antallet mottakere av heldøgns omsorg for 1563 SUNNDAL kommune
Forutsetning A0: Uten saktere aldring, produktivitetsendring '0'
varierende befolkningsframskrivninger

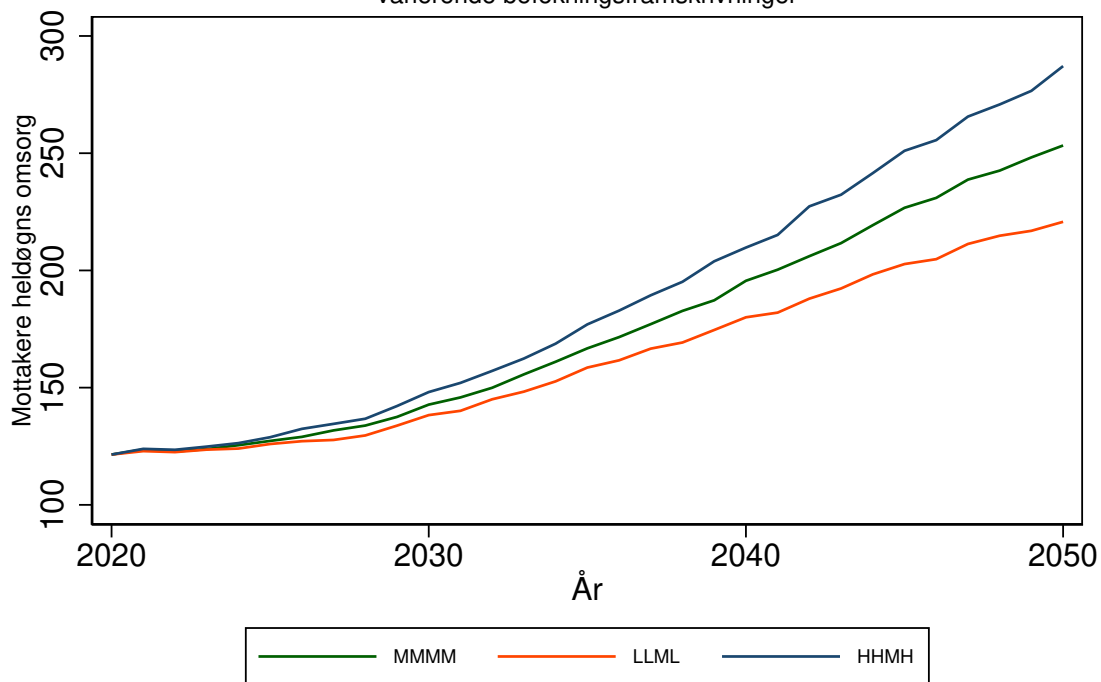

SURNADAL kommune (1566)

Tabell 44: Framskrivning for 1566 SURNADAL

Befolkningsframskrivning MMMM

Variierende forutsetning om produktivitetsendring: 0 prosent, 3 prosent, 7 prosent.

Variierende forutsetning om saktere aldring: A: Uten saktere aldring, B: 0,5 år per tiår C: 1 år per tiår

År	Mottakere			Mottakere heldøgn		
	uten saktere aldring	0,5 år per tiår	1 år per tiår	uten saktere aldring, 0% prod. endr.	0,5 år per tiår, 3% prod. endr.	1 år per tiår, 7% prod. endr.
	A	B	C	A0	B3	C7
2020	352	352	352	120	120	120
2025	385	365	358	135	126	121
2030	433	400	377	161	141	128
2035	483	445	412	194	166	143
2040	522	469	419	227	182	146
2045	544	476	417	250	187	143
2050	565	478	419	275	190	143

Framskrivningsalternativ MMMM, variierende forutsetning om produktivitetsendring og saktere aldring

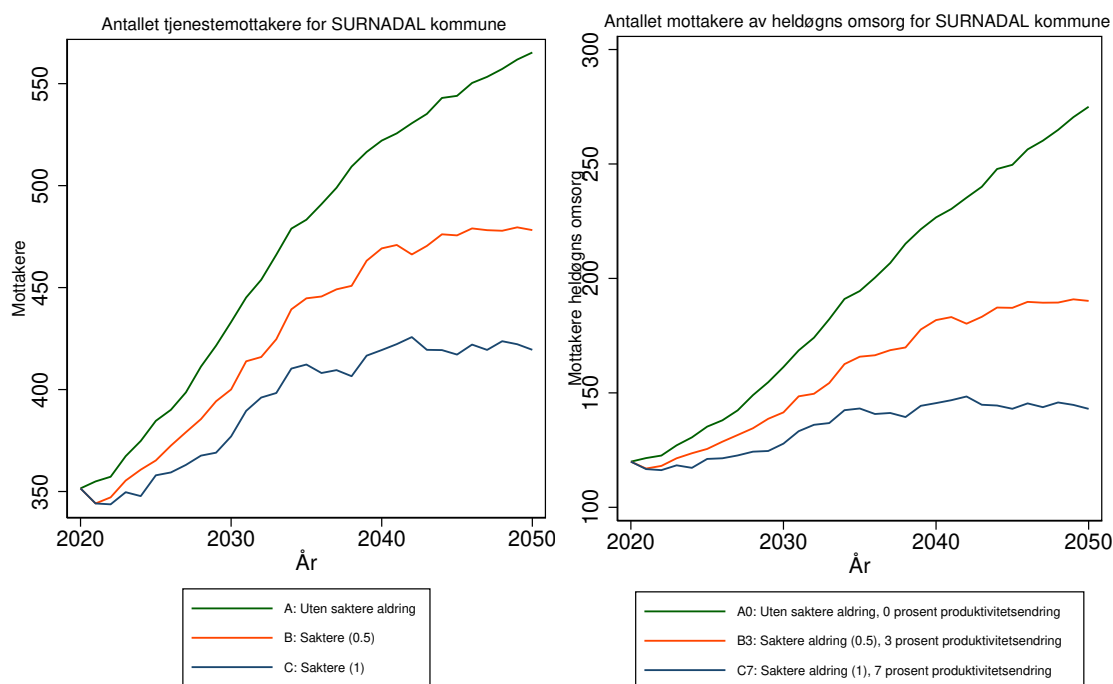

Antallet tjenestemottakere for 1566 SURNADAL kommune
 Forutsetning A0: Uten saktere aldring, produktivitetsendring '0'
 varierende befolkningsframskrivninger

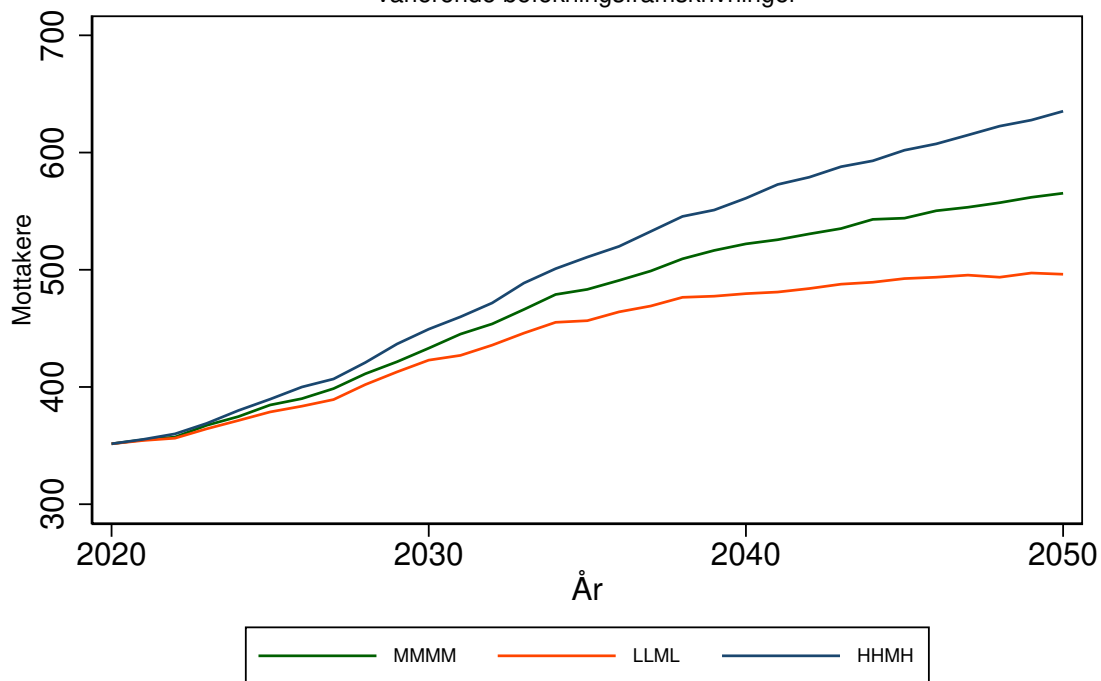

Antallet mottakere av heldøgns omsorg for 1566 SURNADAL kommune
 Forutsetning A0: Uten saktere aldring, produktivitetsendring '0'
 varierende befolkningsframskrivninger

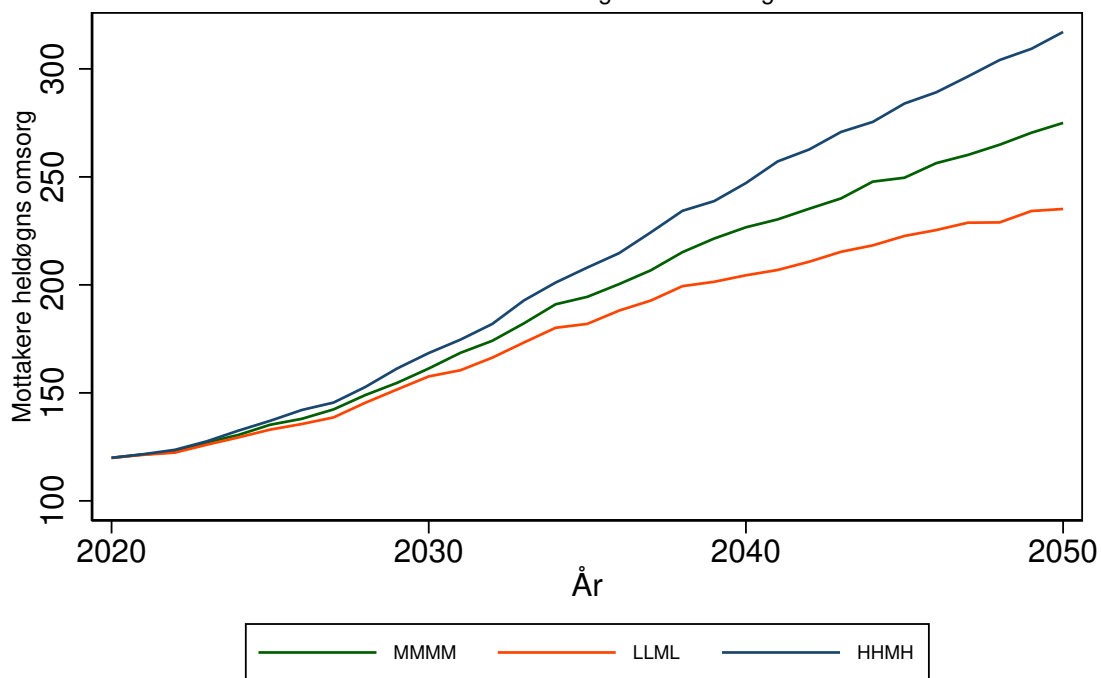

SMØLA kommune (1573)

Tabell 45: Framskrivning for 1573 SMØLA

Befolkningsframskrivning MMMM

Variierende forutsetning om produktivitetsendring: 0 prosent, 3 prosent, 7 prosent.

Variierende forutsetning om saktere aldring: A: Uten saktere aldring, B: 0,5 år per tiår C: 1 år per tiår

År	Mottakere			Mottakere heldøgn		
	uten saktere aldring	0,5 år per tiår	1 år per tiår	uten saktere aldring, 0% prod. endr.	0,5 år per tiår, 3% prod. endr.	1 år per tiår, 7% prod. endr.
	A	B	C	A0	B3	C7
2020	191	191	191	42	42	42
2025	196	186	182	43	40	39
2030	220	203	190	50	44	40
2035	254	231	209	61	52	45
2040	284	249	221	73	58	47
2045	313	267	230	88	64	49
2050	332	277	237	100	68	50

Framskrivningsalternativ MMMM, variierende forutsetning om produktivitetsendring og saktere aldring

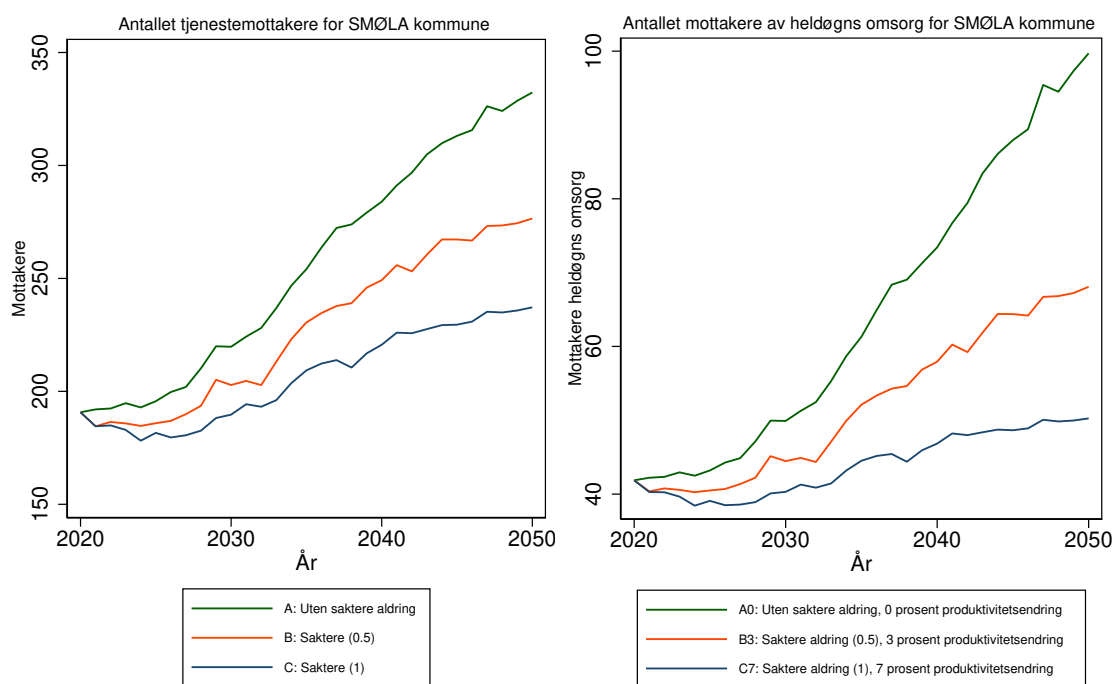

Antallet tjenestemottakere for 1573 SMØLA kommune
Forutsetning A0: Uten saktere aldring, produktivitetsendring '0'
varierende befolkningsframskrivninger

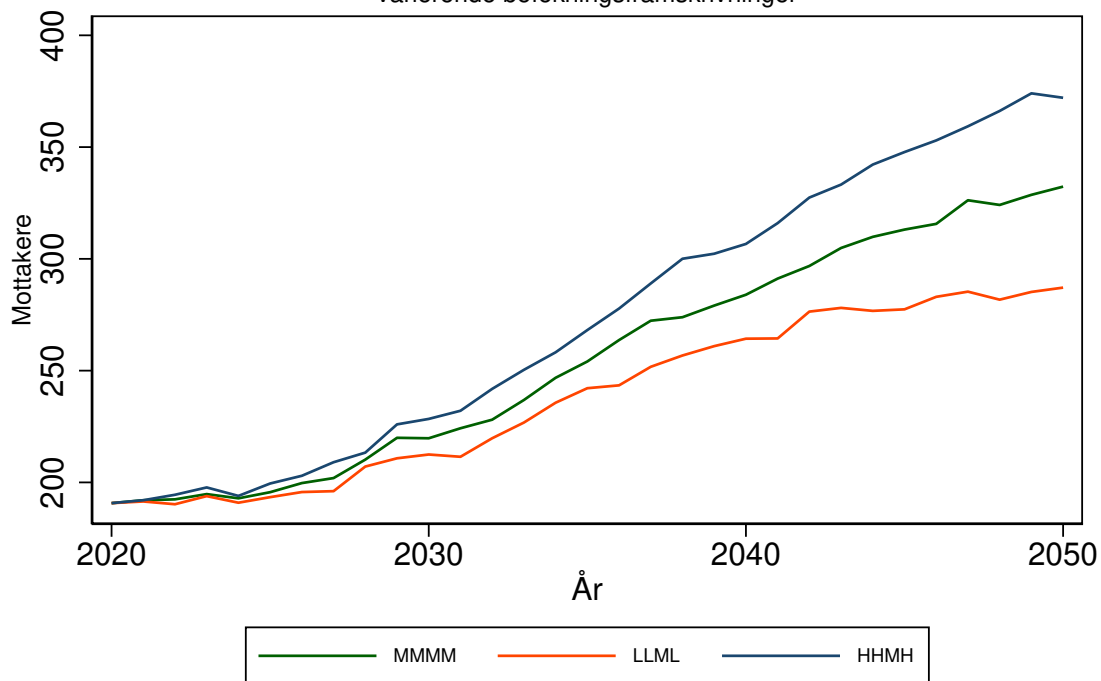

Antallet mottakere av heldøgns omsorg for 1573 SMØLA kommune
Forutsetning A0: Uten saktere aldring, produktivitetsendring '0'
varierende befolkningsframskrivninger

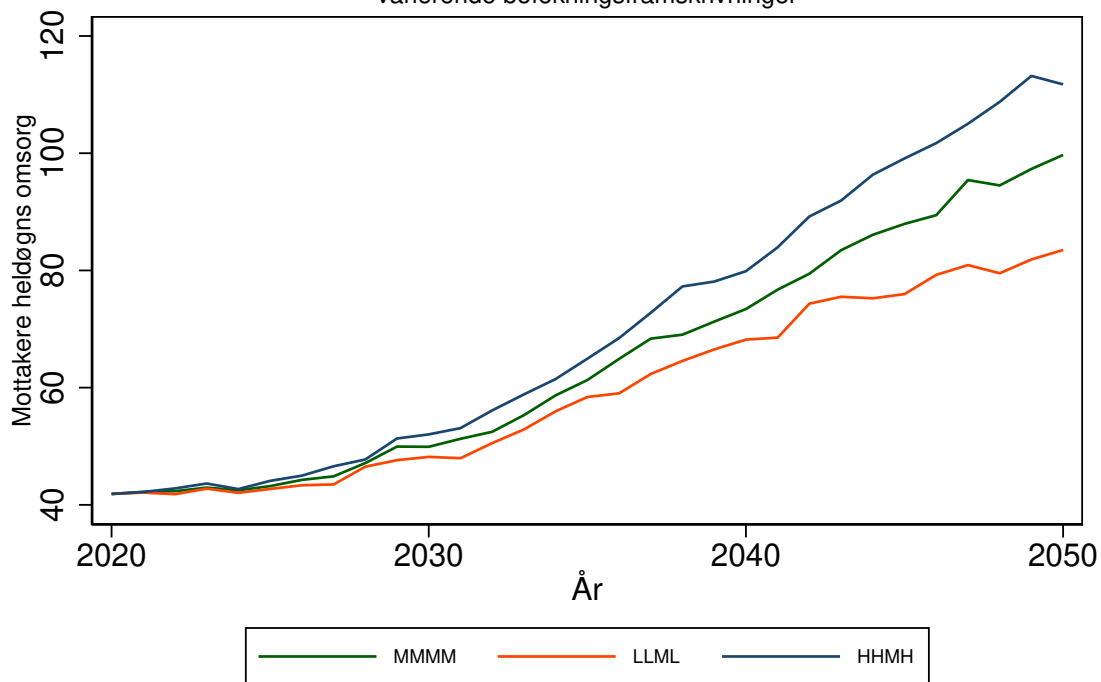

AURE kommune (1576)

Tabell 46: Framskrivning for 1576 AURE

Befolkningsframskrivning MMMM

Variierende forutsetning om produktivitetsendring: 0 prosent, 3 prosent, 7 prosent.

Variierende forutsetning om saktere aldring: A: Uten saktere aldring, B: 0,5 år per tiår C: 1 år per tiår

År	Mottakere			Mottakere heldøgn		
	uten saktere aldring	0,5 år per tiår	1 år per tiår	uten saktere aldring, 0% prod. endr.	0,5 år per tiår, 3% prod. endr.	1 år per tiår, 7% prod. endr.
	A	B	C	A0	B3	C7
2020	282	282	282	67	67	67
2025	297	285	277	73	68	65
2030	326	301	284	84	73	66
2035	370	335	311	105	86	74
2040	405	361	328	125	98	79
2045	423	370	330	137	102	79
2050	438	374	328	148	103	77

Framskrivningsalternativ MMMM, variierende forutsetning om produktivitetsendring og saktere aldring

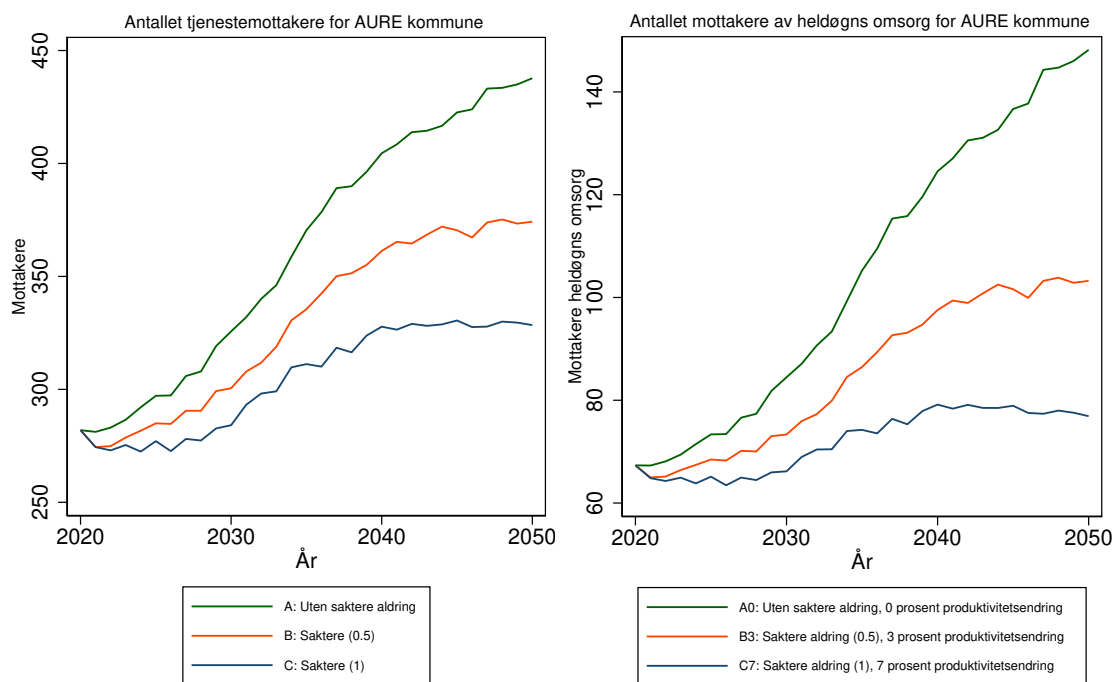

Antallet tjenestemottakere for 1576 AURE kommune
 Forutsetning A0: Uten saktere aldring, produktivitetsendring '0'
 varierende befolkningsframskrivninger

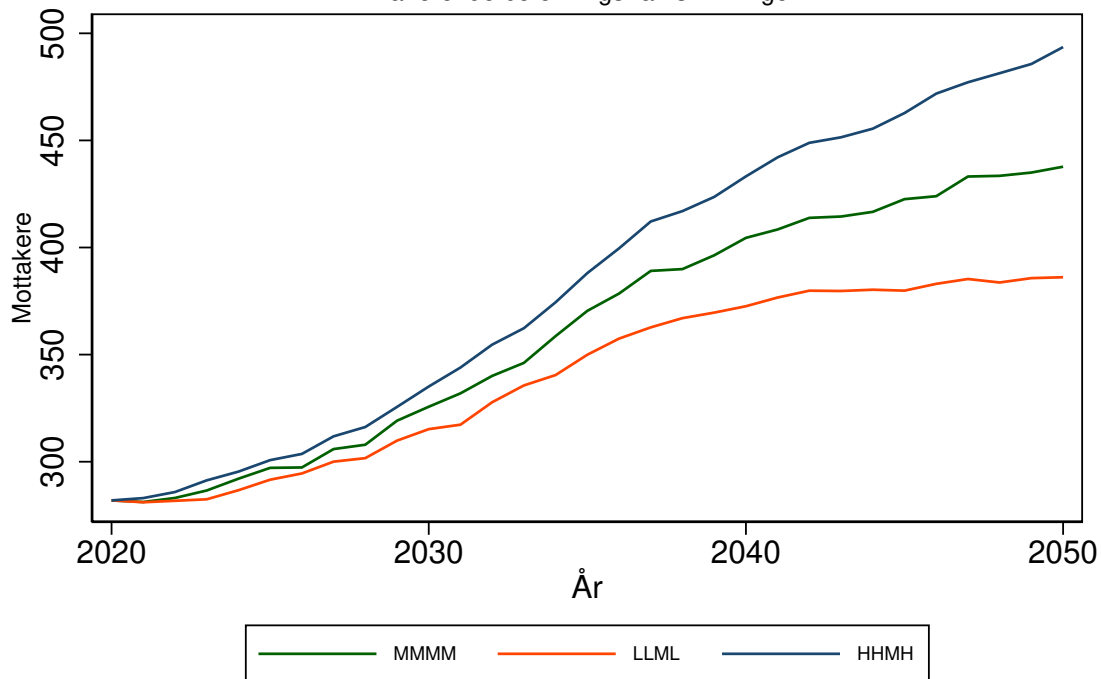

Antallet mottakere av heldøgns omsorg for 1576 AURE kommune
 Forutsetning A0: Uten saktere aldring, produktivitetsendring '0'
 varierende befolkningsframskrivninger

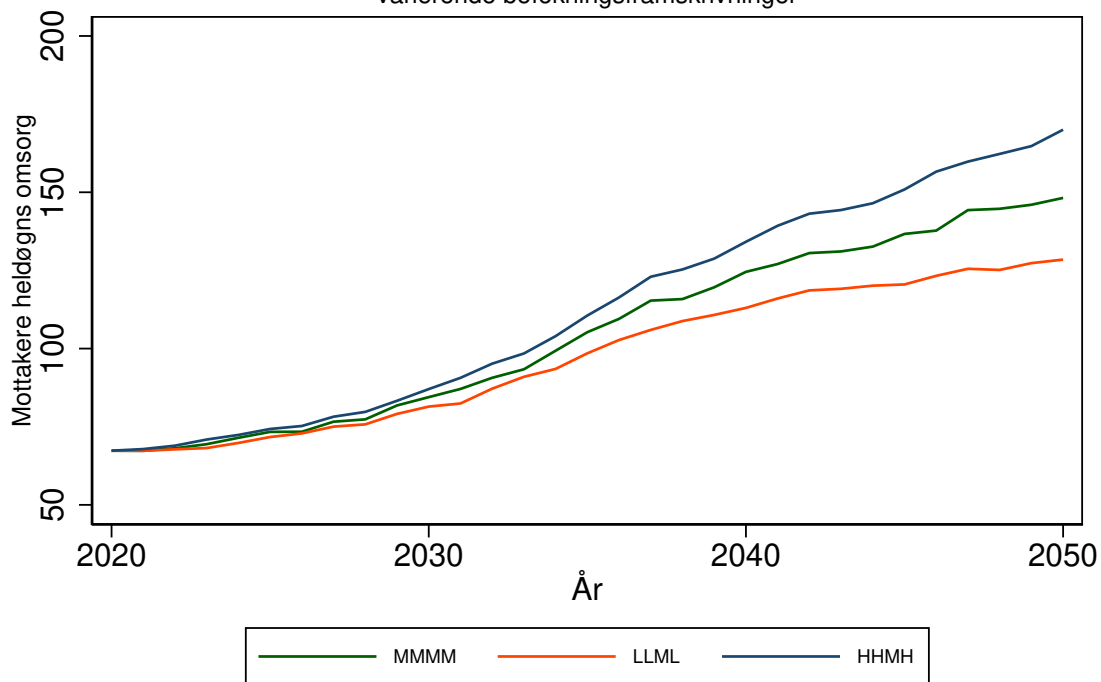

VOLDA kommune (1577)

Tabell 47: Framskrivning for 1577 VOLDA

Befolkningsframskrivning MMMM

Variierende forutsetning om produktivitetsendring: 0 prosent, 3 prosent, 7 prosent.

Variierende forutsetning om saktere aldring: A: Uten saktere aldring, B: 0,5 år per tiår C: 1 år per tiår

År	Mottakere			Mottakere heldøgn		
	uten saktere aldring	0,5 år per tiår	1 år per tiår	uten saktere aldring, 0% prod. endr.	0,5 år per tiår, 3% prod. endr.	1 år per tiår, 7% prod. endr.
	A	B	C	A0	B3	C7
2020	606	606	606	220	220	220
2025	648	621	608	236	223	216
2030	719	671	637	265	241	223
2035	806	743	694	304	268	240
2040	889	800	725	346	291	247
2045	951	837	746	380	305	250
2050	990	846	755	404	307	249

Framskrivningsalternativ MMMM, variierende forutsetning om produktivitetsendring og saktere aldring

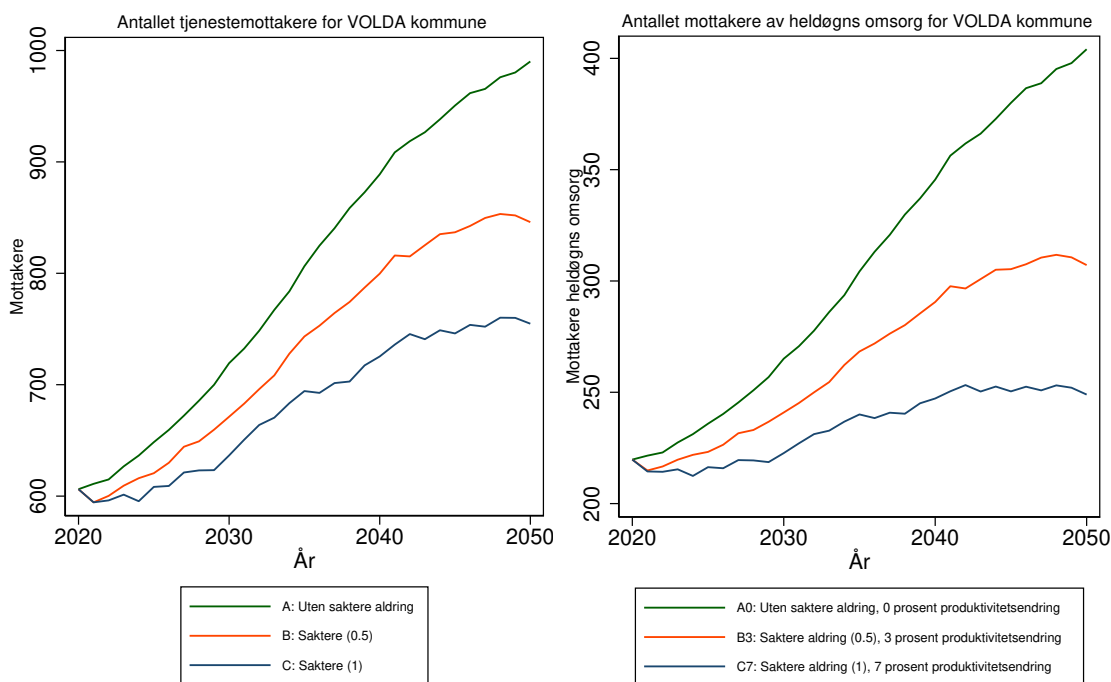

Antallet tjenestemottakere for 1577 VOLDA kommune
 Forutsetning A0: Uten saktere aldring, produktivitetsendring '0'
 varierende befolkningsframskrivninger

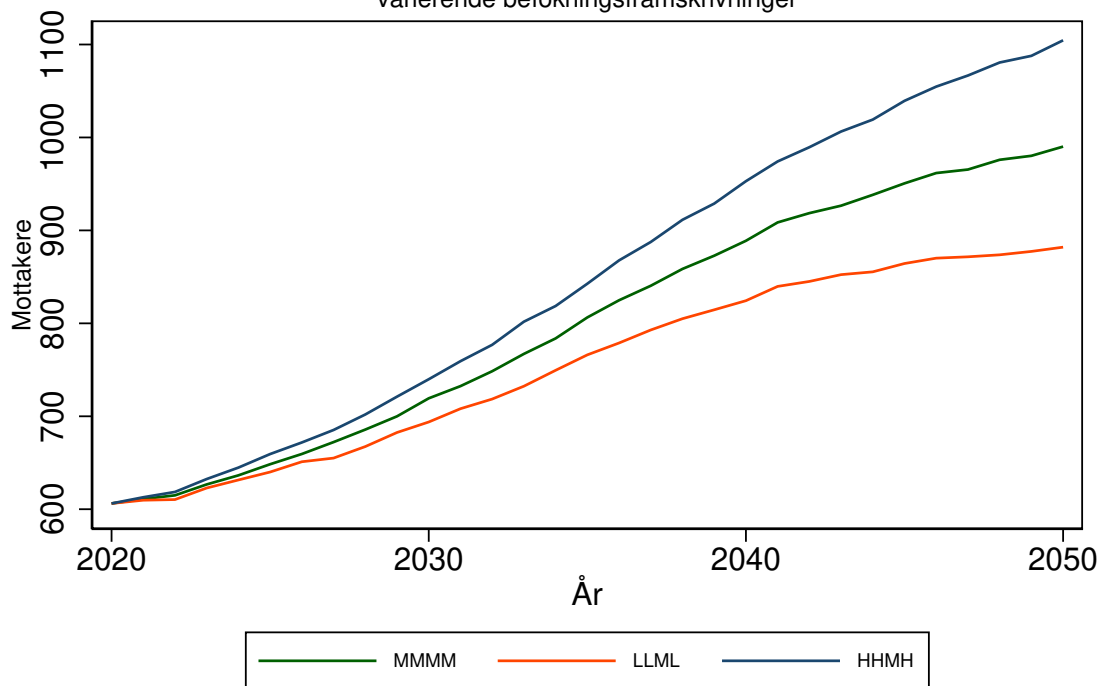

Antallet mottakere av heldøgns omsorg for 1577 VOLDA kommune
 Forutsetning A0: Uten saktere aldring, produktivitetsendring '0'
 varierende befolkningsframskrivninger

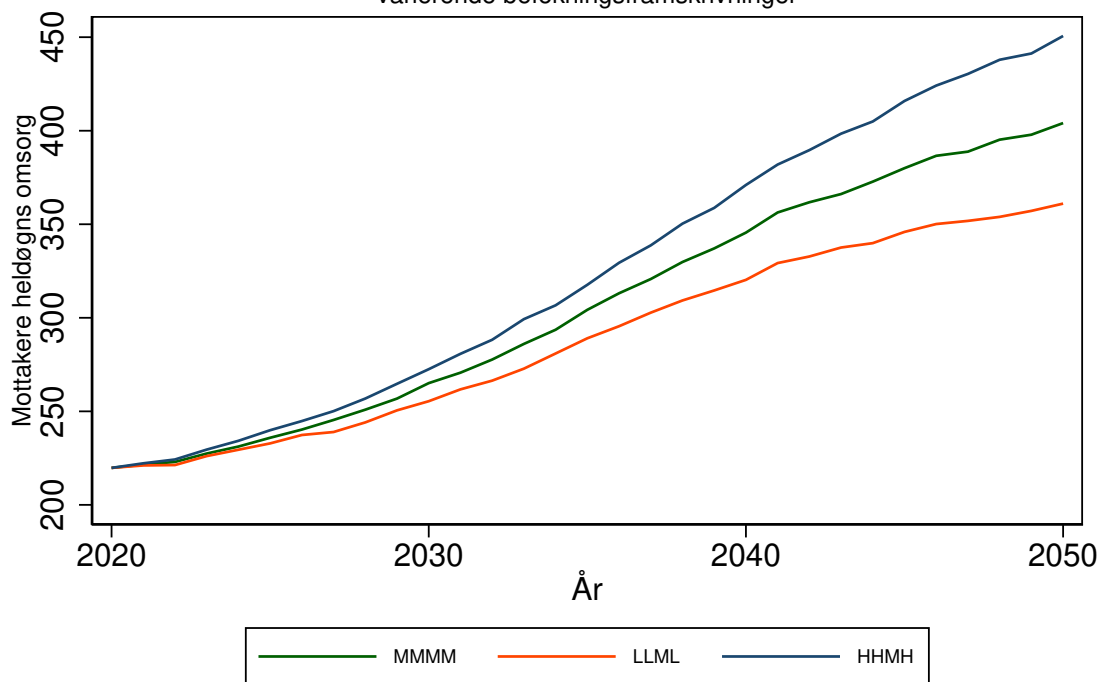

FJORD kommune (1578)

Tabell 48: Framskrivning for 1578 FJORD

Befolkningsframskrivning MMMM

Variierende forutsetning om produktivtetsendring: 0 prosent, 3 prosent, 7 prosent.

Variierende forutsetning om saktere aldring: A: Uten saktere aldring, B: 0,5 år per tiår C: 1 år per tiår

År	Mottakere			Mottakere heldøgn		
	uten saktere aldring	0,5 år per tiår	1 år per tiår	uten saktere aldring, 0% prod. endr.	0,5 år per tiår, 3% prod. endr.	1 år per tiår, 7% prod. endr.
	A	B	C	A0	B3	C7
2020	174	174	174	65	65	65
2025	182	177	174	77	69	65
2030	199	190	183	106	88	77
2035	214	201	190	138	109	87
2040	231	211	197	185	128	96
2045	244	220	200	238	151	102
2050	254	221	202	291	157	106

Framskrivningsalternativ MMMM, variierende forutsetning om produktivtetsendring og saktere aldring

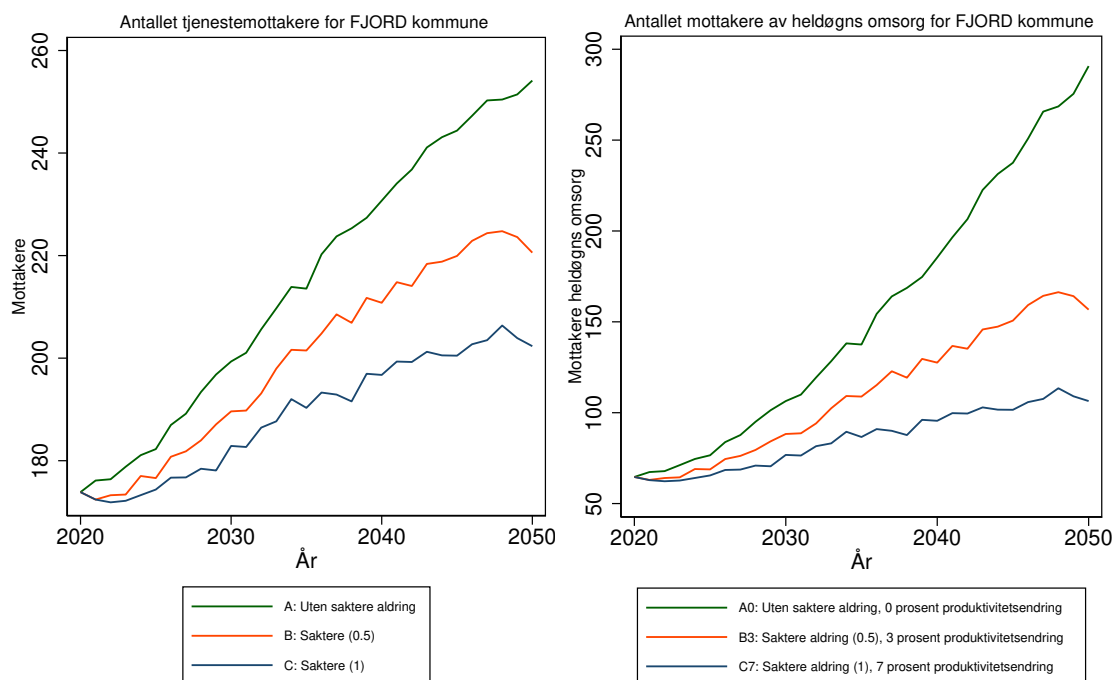

Antallet tjenestemottakere for 1578 FJORD kommune
 Forutsetning A0: Uten saktere aldring, produktivitetsendring '0'
 varierende befolkningsframskrivninger

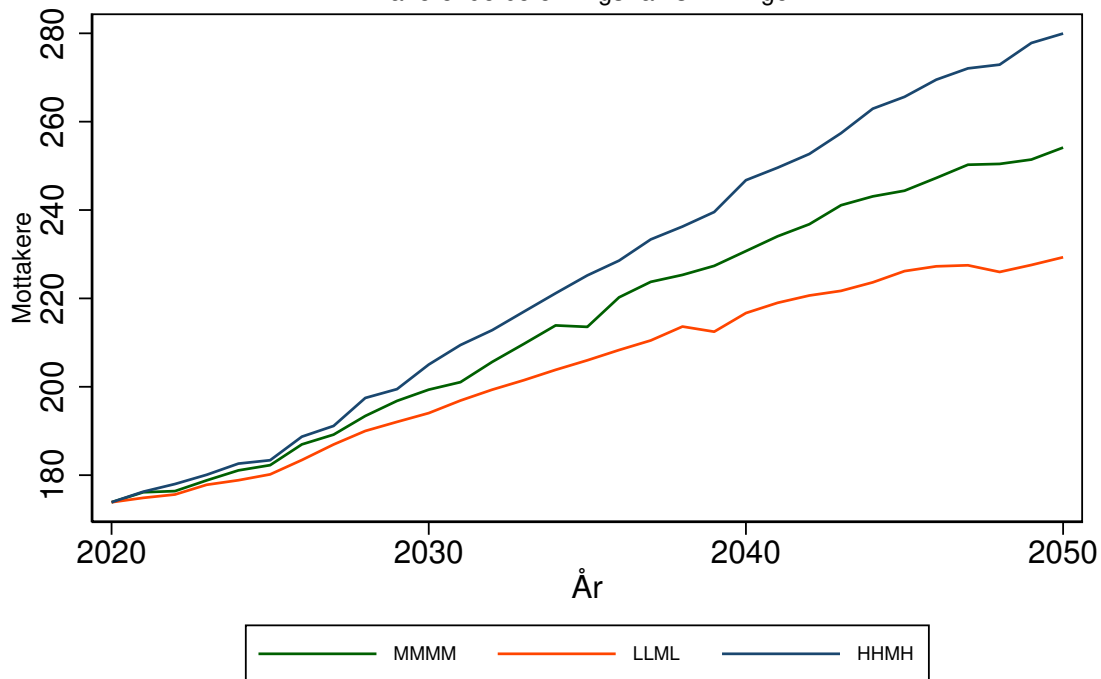

Antallet mottakere av heldøgns omsorg for 1578 FJORD kommune
 Forutsetning A0: Uten saktere aldring, produktivitetsendring '0'
 varierende befolkningsframskrivninger

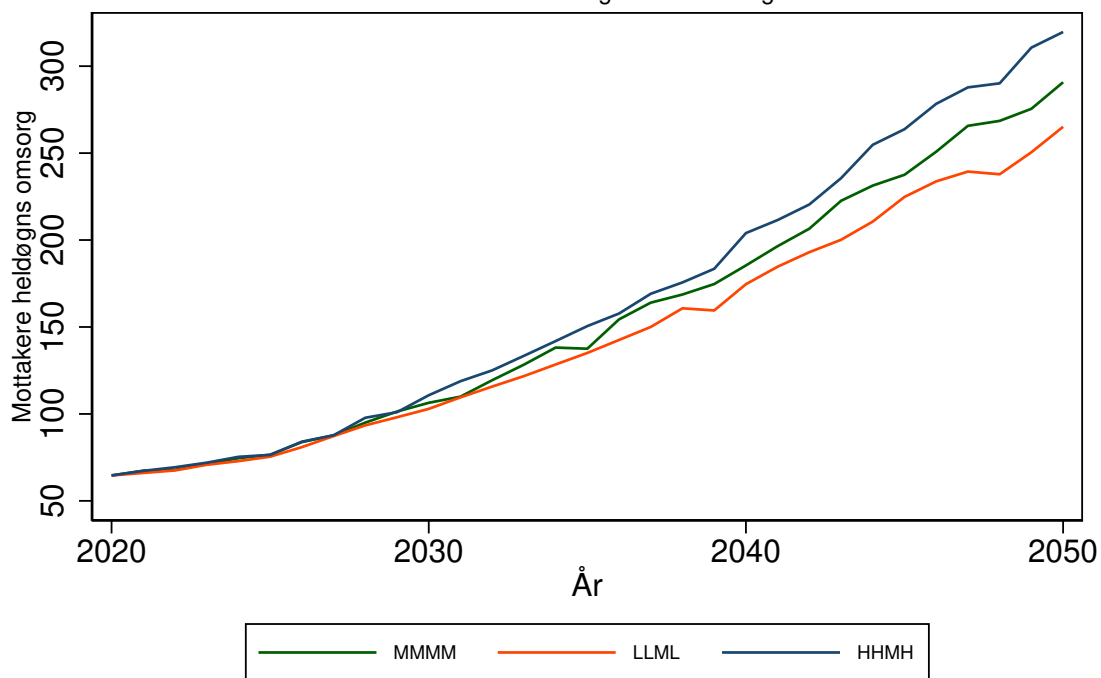

HUSTADVIKA kommune (1579)

Tabell 49: Framskrivning for 1579 HUSTADVIKA

Befolkningsframskrivning MMMM

Variierende forutsetning om produktivitetsendring: 0 prosent, 3 prosent, 7 prosent.

Variierende forutsetning om saktere aldring: A: Uten saktere aldring, B: 0,5 år per tiår C: 1 år per tiår

År	Mottakere			Mottakere heldøgn		
	uten saktere aldring	0,5 år per tiår	1 år per tiår	uten saktere aldring, 0% prod. endr.	0,5 år per tiår, 3% prod. endr.	1 år per tiår, 7% prod. endr.
	A	B	C	A0	B3	C7
2020	763	763	763	205	205	205
2025	825	791	776	219	209	204
2030	925	864	825	245	226	212
2035	1044	964	905	279	250	227
2040	1158	1047	947	316	272	233
2045	1237	1096	977	345	284	237
2050	1309	1122	999	373	290	238

Framskrivningsalternativ MMMM, variierende forutsetning om produktivitetsendring og saktere aldring

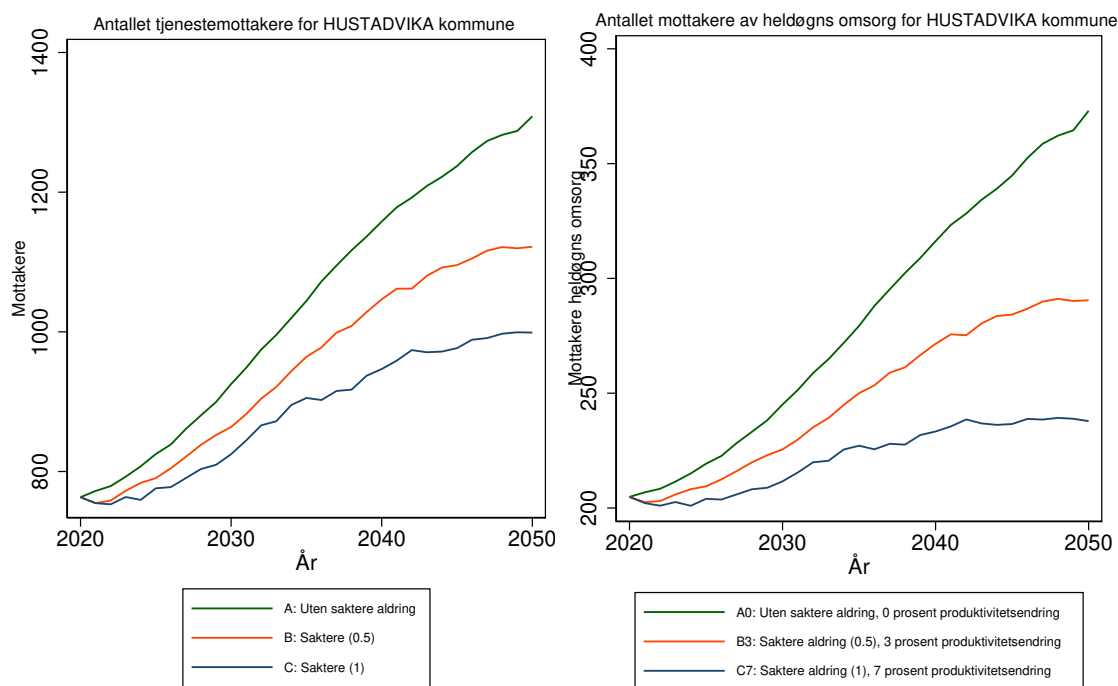

Antallet tjenestemottakere for 1579 HUSTADVIKA kommune
 Forutsetning A0: Uten saktere aldring, produktivitetsendring '0'
 varierende befolkningsframskrivninger

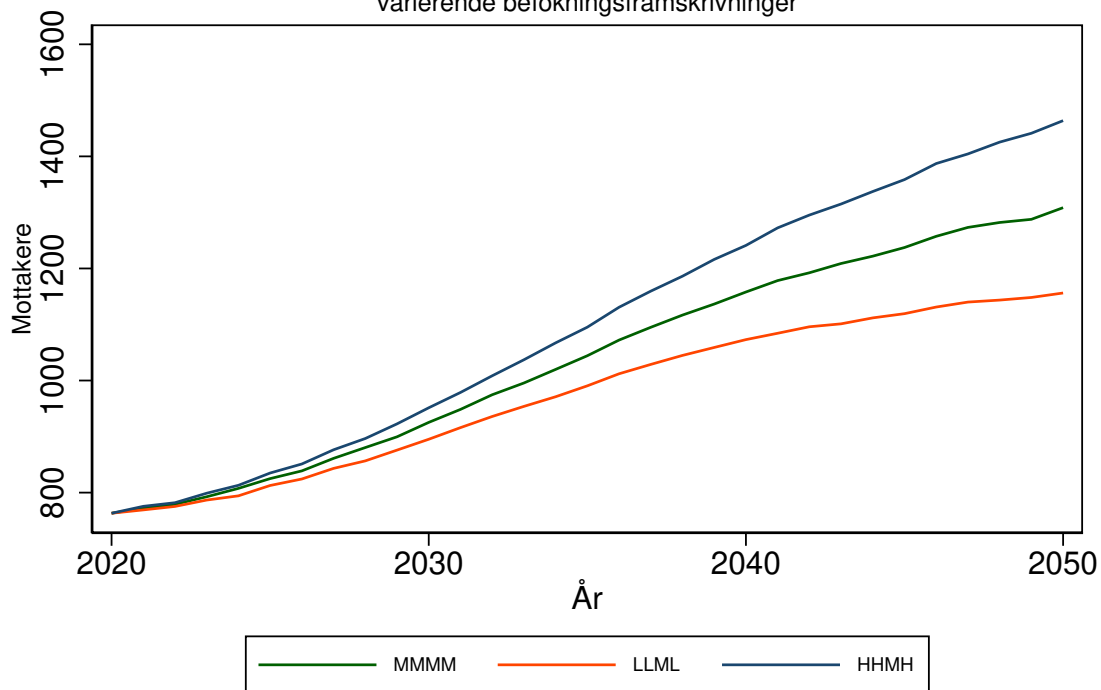

Antallet mottakere av heldøgns omsorg for 1579 HUSTADVIKA kommune
 Forutsetning A0: Uten saktere aldring, produktivitetsendring '0'
 varierende befolkningsframskrivninger

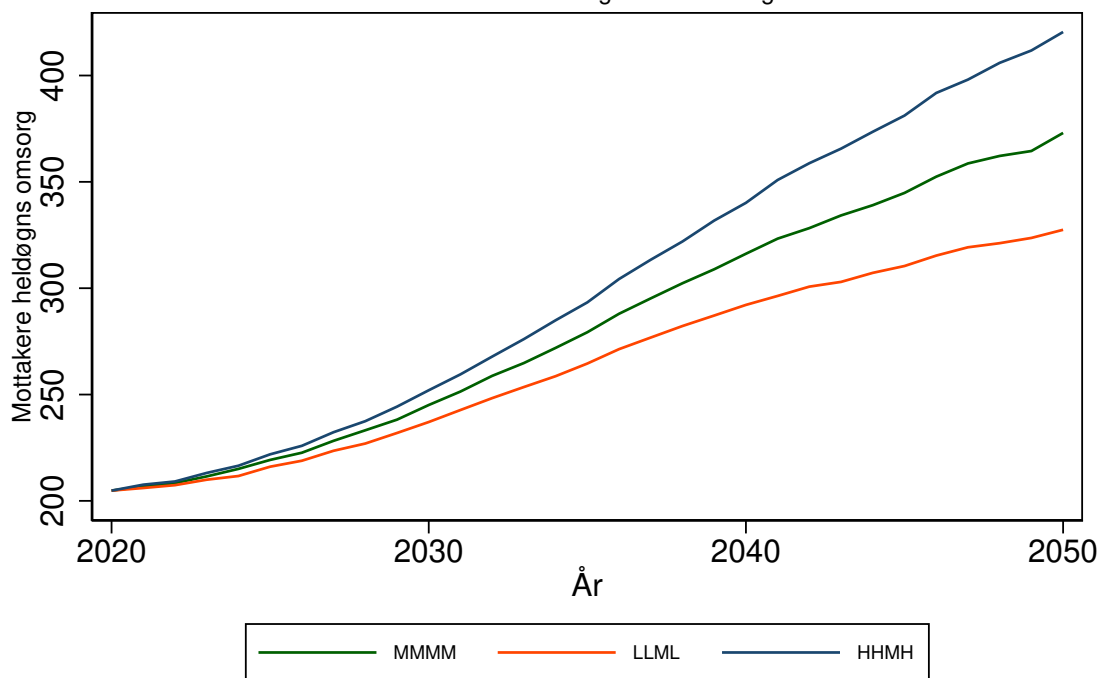

BODØ kommune (1804)

Tabell 50: Framskrivning for 1804 BODØ

Befolkningsframskrivning MMMM

Variierende forutsetning om produktivitetsendring: 0 prosent, 3 prosent, 7 prosent.

Variierende forutsetning om saktere aldring: A: Uten saktere aldring, B: 0,5 år per tiår C: 1 år per tiår

År	Mottakere			Mottakere heldøgn		
	uten saktere aldring	0,5 år per tiår	1 år per tiår	uten saktere aldring, 0% prod. endr.	0,5 år per tiår, 3% prod. endr.	1 år per tiår, 7% prod. endr.
	A	B	C	A0	B3	C7
2020	2445	2445	2445	593	593	593
2025	2733	2612	2560	678	636	614
2030	3095	2885	2755	801	715	659
2035	3508	3230	3027	964	828	731
2040	3904	3520	3192	1147	934	771
2045	4265	3761	3339	1343	1029	806
2050	4599	3923	3483	1556	1097	842

Framskrivningsalternativ MMMM, variierende forutsetning om produktivitetsendring og saktere aldring

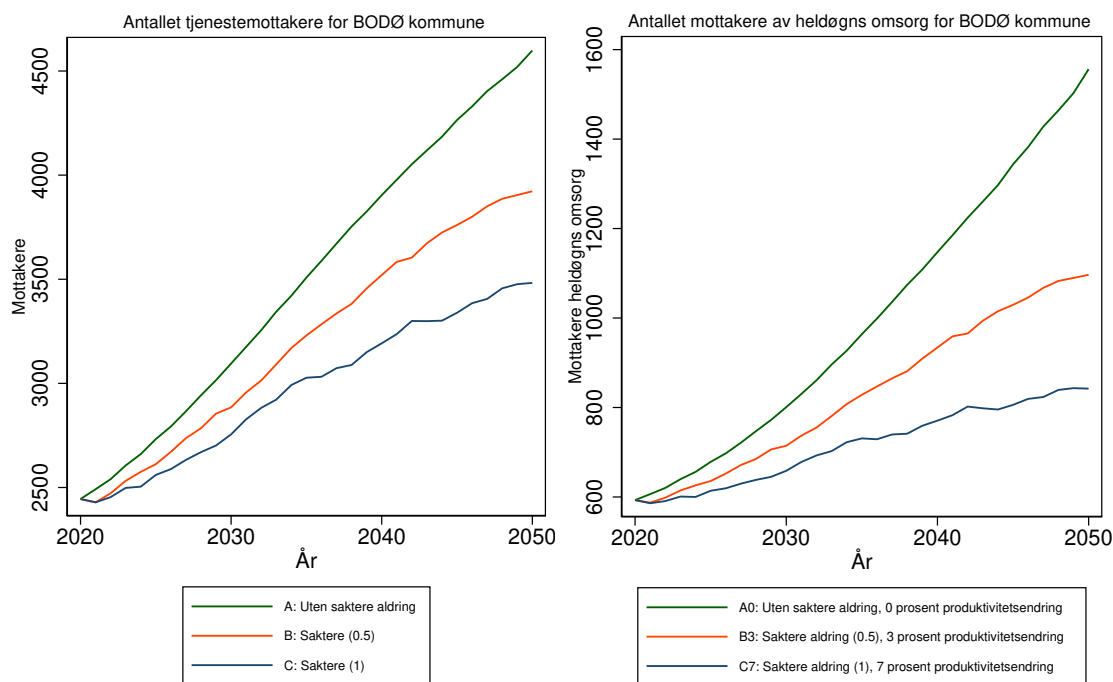

Antallet tjenestemottakere for 1804 BODØ kommune
Forutsetning A0: Uten saktere aldring, produktivitetsendring '0'
varierende befolkningsframskrivninger

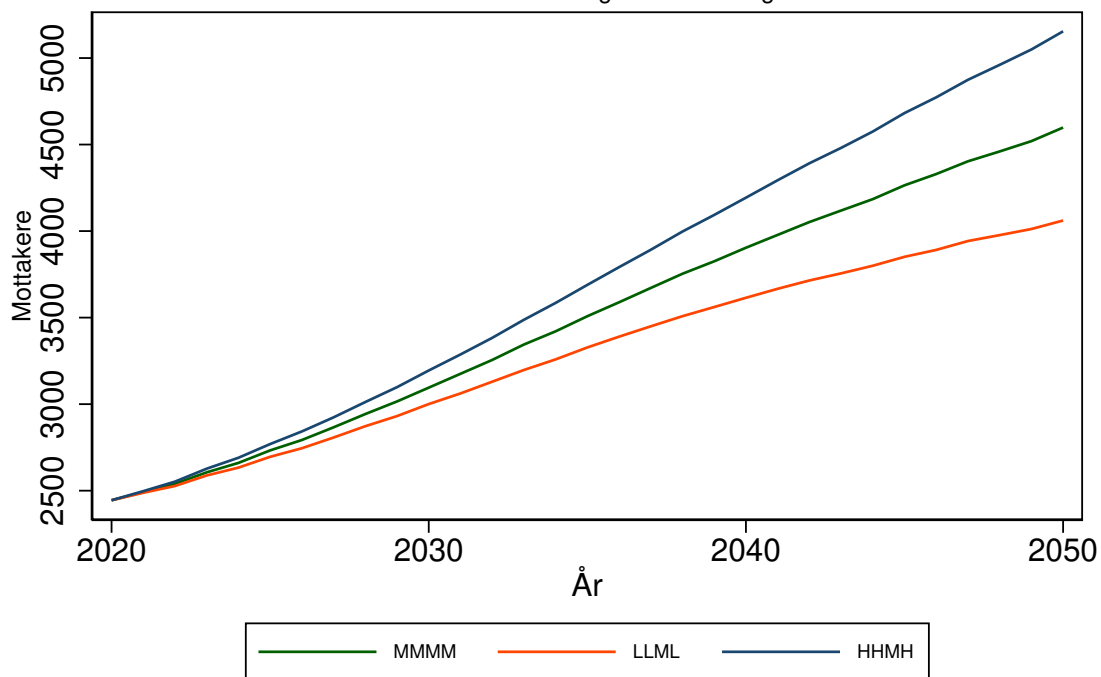

Antallet mottakere av heldøgns omsorg for 1804 BODØ kommune
Forutsetning A0: Uten saktere aldring, produktivitetsendring '0'
varierende befolkningsframskrivninger

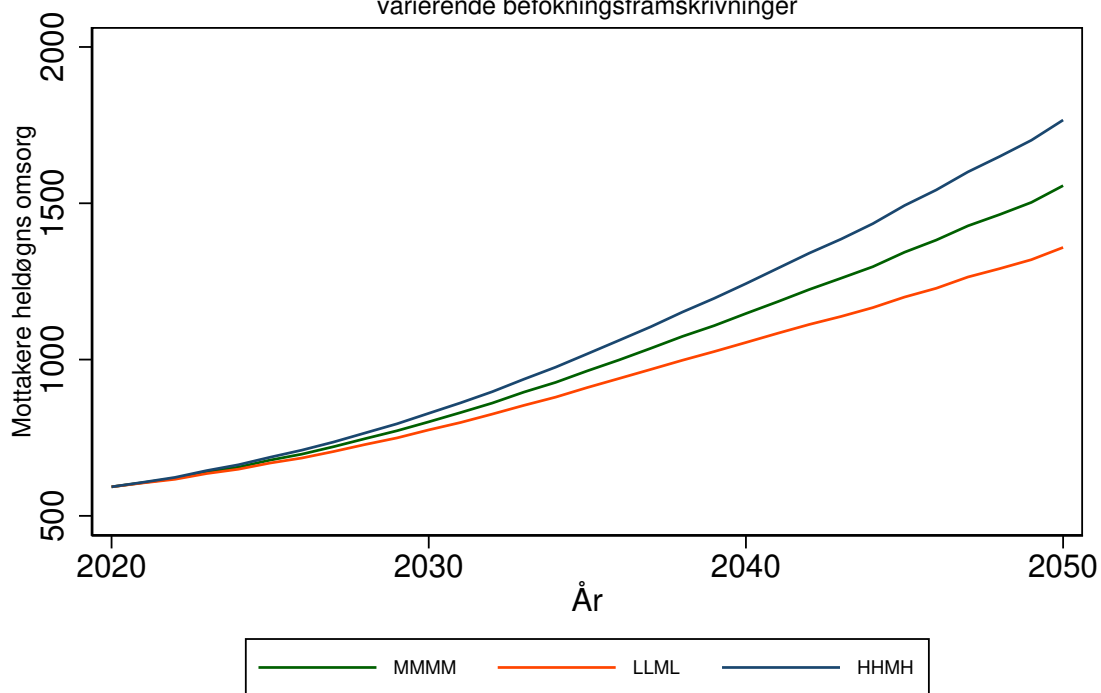

NARVIK kommune (1806)

Tabell 51: Framskrivning for 1806 NARVIK

Befolkningsframskrivning MMMM

Variierende forutsetning om produktivitetsendring: 0 prosent, 3 prosent, 7 prosent.

Variierende forutsetning om saktere aldring: A: Uten saktere aldring, B: 0,5 år per tiår C: 1 år per tiår

År	Mottakere			Mottakere heldøgn		
	uten saktere aldring	0,5 år per tiår	1 år per tiår	uten saktere aldring, 0% prod. endr.	0,5 år per tiår, 3% prod. endr.	1 år per tiår, 7% prod. endr.
	A	B	C	A0	B3	C7
2020	1362	1362	1362	394	394	394
2025	1429	1365	1340	448	405	386
2030	1551	1448	1379	543	459	406
2035	1697	1563	1464	683	548	458
2040	1847	1667	1504	866	644	483
2045	1964	1726	1530	1052	710	500
2050	2044	1747	1545	1216	743	511

Framskrivningsalternativ MMMM, variierende forutsetning om produktivitetsendring og saktere aldring

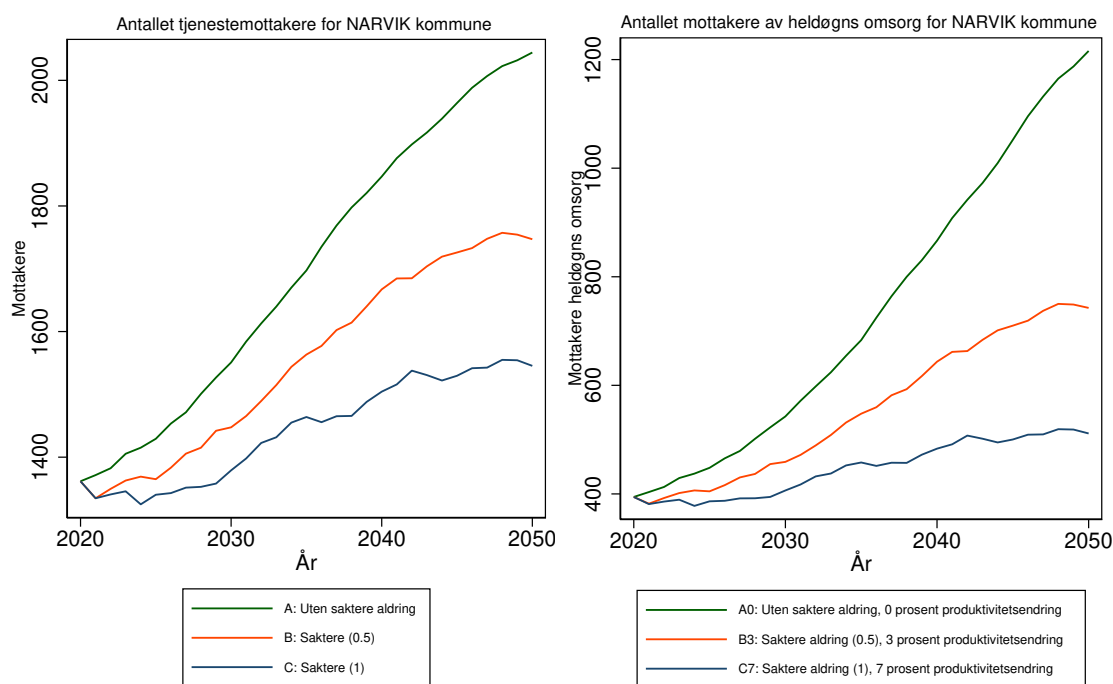

Antallet tjenestemottakere for 1806 NARVIK kommune
 Forutsetning A0: Uten saktere aldring, produktivitetsendring '0'
 varierende befolkningsframskrivninger

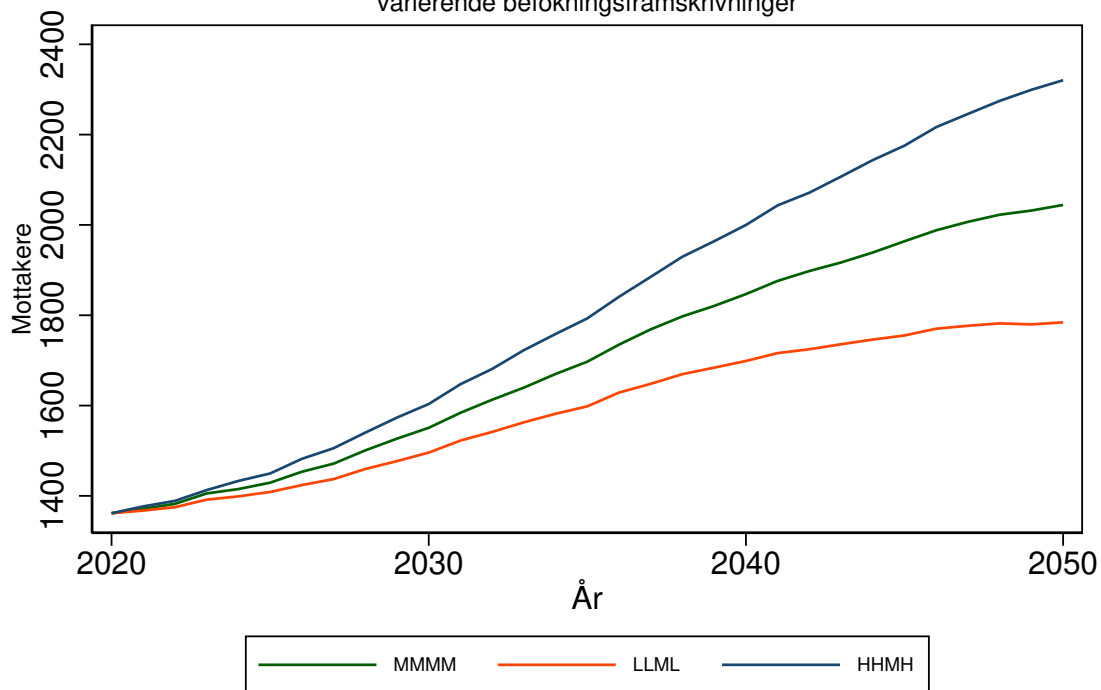

Antallet mottakere av heldøgns omsorg for 1806 NARVIK kommune
 Forutsetning A0: Uten saktere aldring, produktivitetsendring '0'
 varierende befolkningsframskrivninger

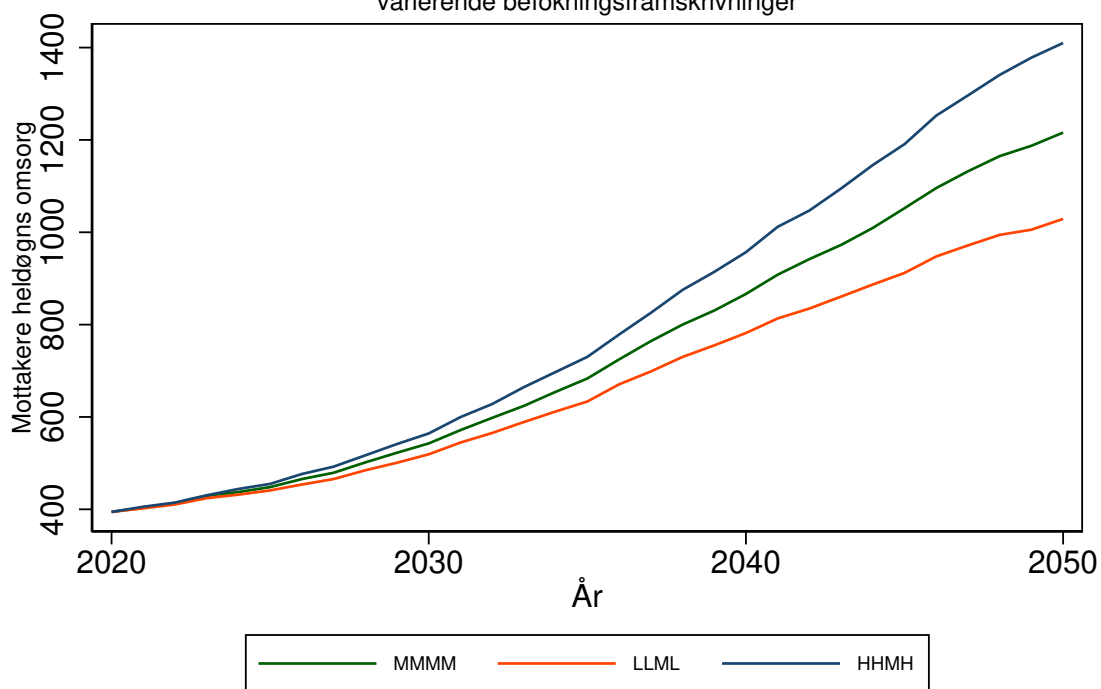

BINDAL kommune (1811)

Tabell 52: Framskrivning for 1811 BINDAL

Befolkningsframskrivning MMMM

Variierende forutsetning om produktivtetsendring: 0 prosent, 3 prosent, 7 prosent.

Variierende forutsetning om saktere aldring: A: Uten saktere aldring, B: 0,5 år per tiår C: 1 år per tiår

År	Mottakere			Mottakere heldøgn		
	uten saktere aldring	0,5 år per tiår	1 år per tiår	uten saktere aldring, 0% prod. endr.	0,5 år per tiår, 3% prod. endr.	1 år per tiår, 7% prod. endr.
	A	B	C	A0	B3	C7
2020	103	103	103	26	26	26
2025	109	106	103	29	27	26
2030	117	110	104	33	29	26
2035	129	120	112	40	34	30
2040	139	126	115	48	38	31
2045	141	127	115	51	39	31
2050	139	120	107	51	36	27

Framskrivningsalternativ MMMM, variierende forutsetning om produktivtetsendring og saktere aldring

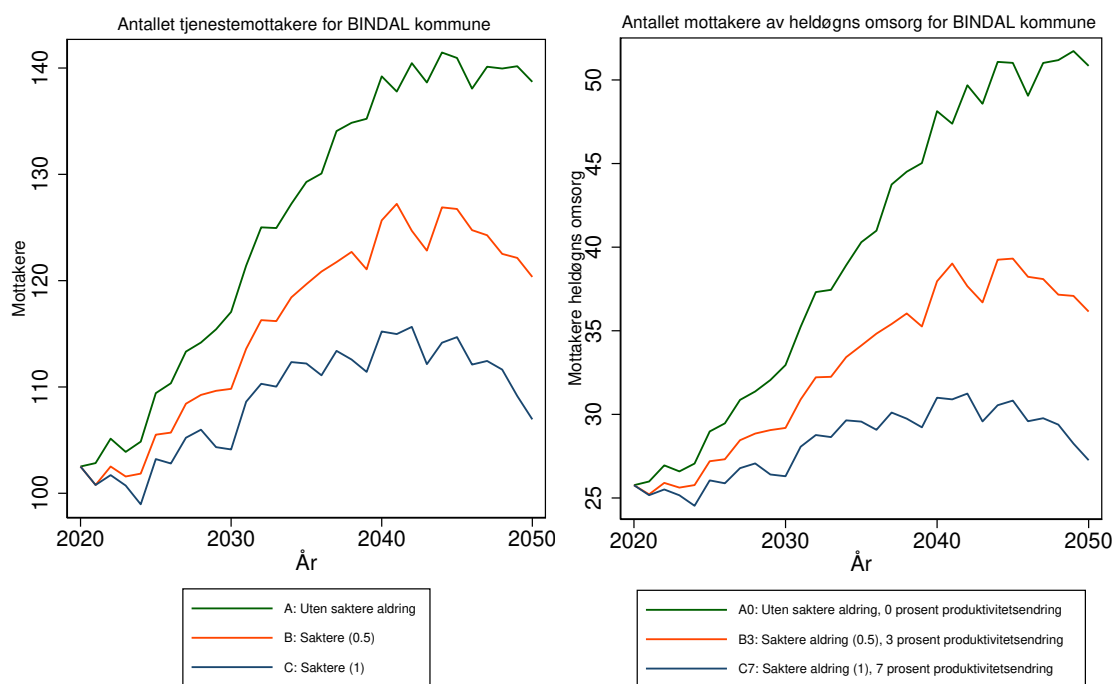

Antallet tjenestemottakere for 1811 BINDAL kommune
 Forutsetning A0: Uten saktere aldring, produktivitetsendring '0'
 varierende befolkningsframskrivninger

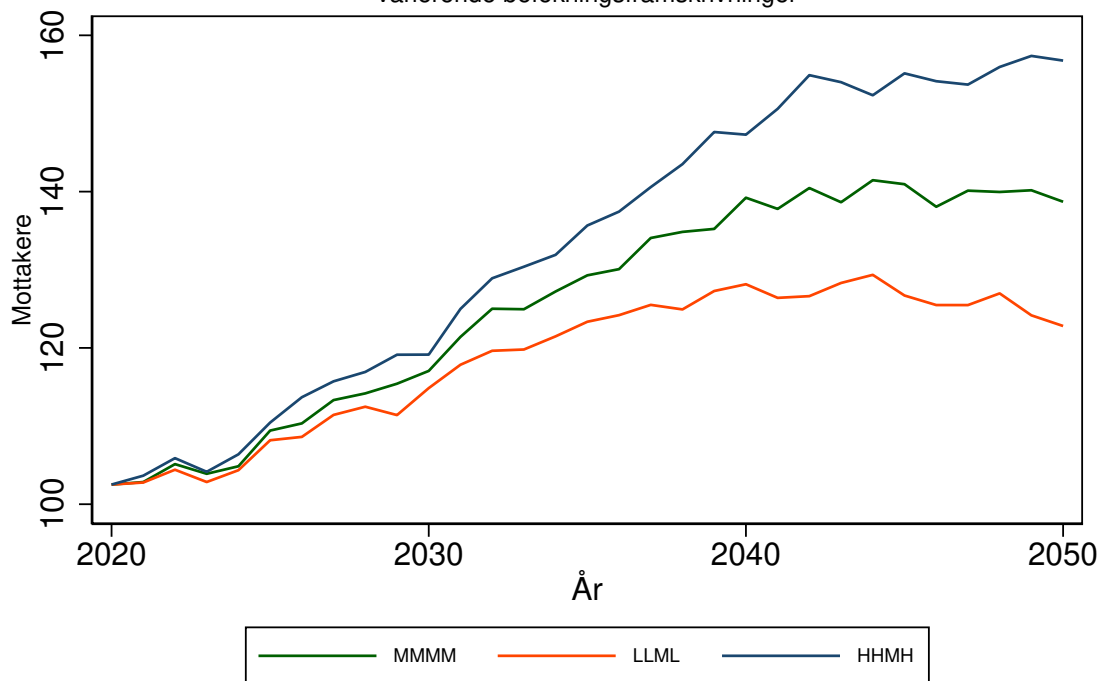

Antallet mottakere av heldøgns omsorg for 1811 BINDAL kommune
 Forutsetning A0: Uten saktere aldring, produktivitetsendring '0'
 varierende befolkningsframskrivninger

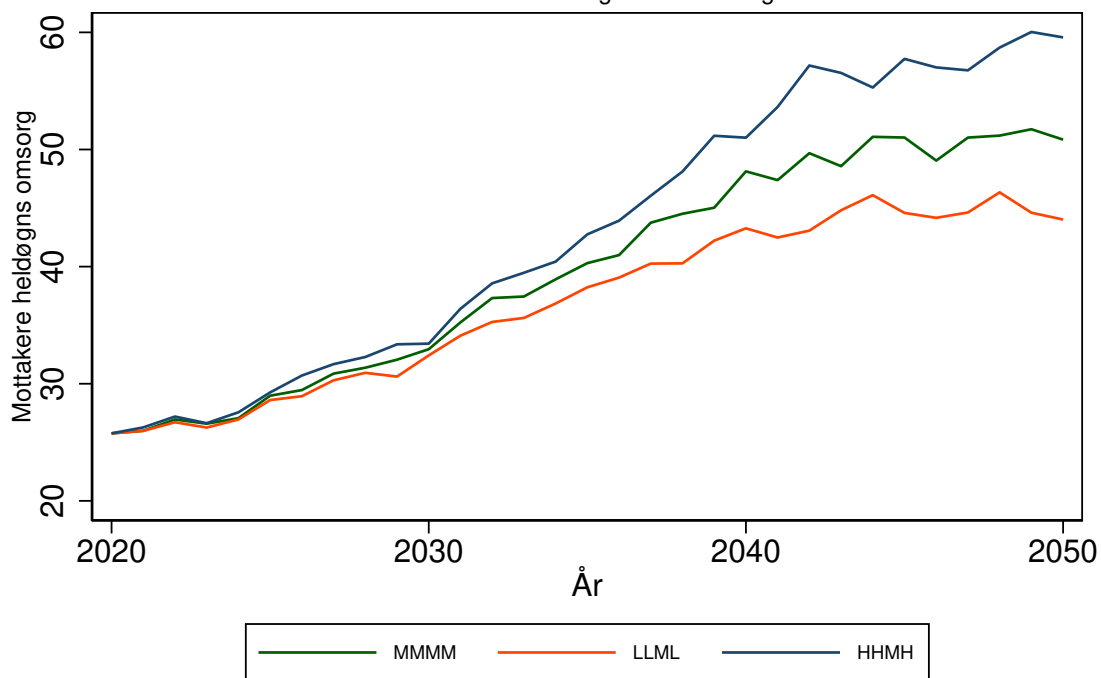

SØMNA kommune (1812)

Tabell 53: Framskrivning for 1812 SØMNA

Befolkningsframskrivning MMMM

Variierende forutsetning om produktivitetsendring: 0 prosent, 3 prosent, 7 prosent.

Variierende forutsetning om saktere aldring: A: Uten saktere aldring, B: 0,5 år per tiår C: 1 år per tiår

År	Mottakere			Mottakere heldøgn		
	uten saktere aldring	0,5 år per tiår	1 år per tiår	uten saktere aldring, 0% prod. endr.	0,5 år per tiår, 3% prod. endr.	1 år per tiår, 7% prod. endr.
	A	B	C	A0	B3	C7
2020	175	175	175	54	54	54
2025	216	194	187	61	57	55
2030	256	224	205	69	62	57
2035	312	271	240	80	70	62
2040	359	302	254	92	76	63
2045	381	312	253	98	77	62
2050	416	328	269	109	80	63

Framskrivningsalternativ MMMM, variierende forutsetning om produktivitetsendring og saktere aldring

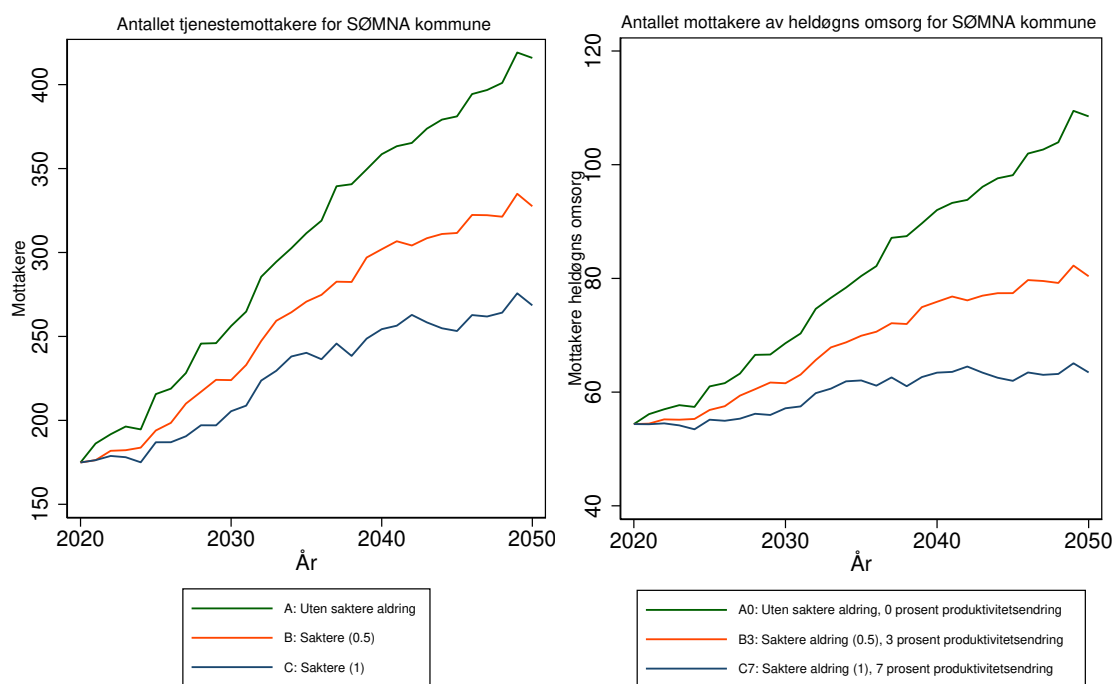

Antallet tjenestemottakere for 1812 SØMNA kommune
 Forutsetning A0: Uten saktere aldring, produktivitetsendring '0'
 varierende befolkningsframskrivninger

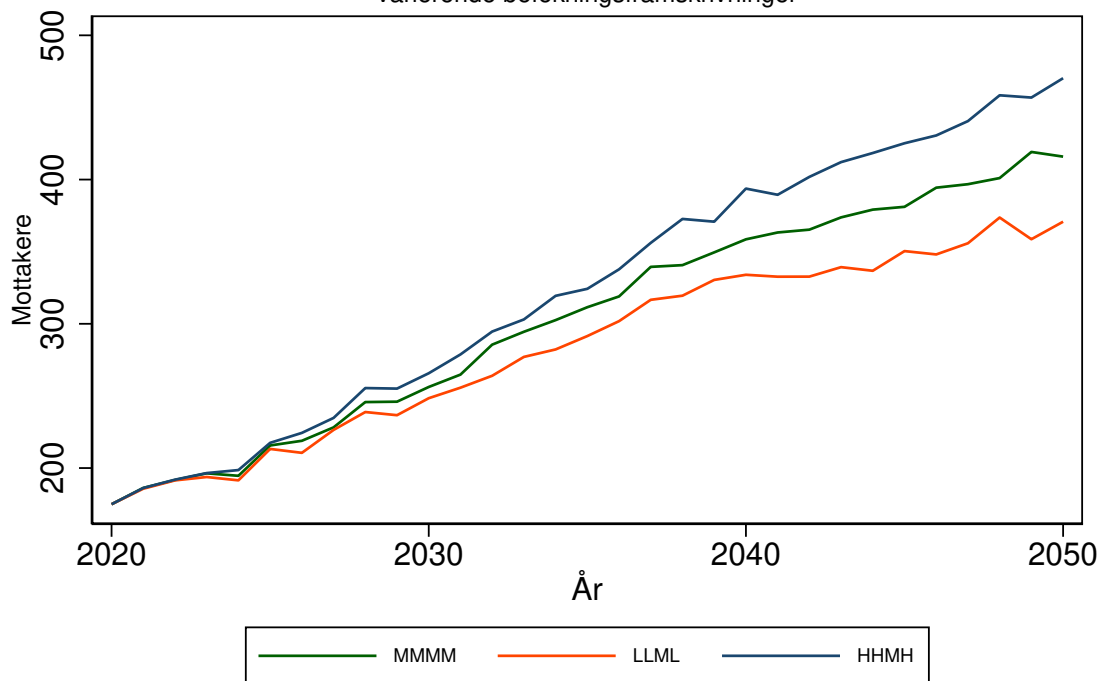

Antallet mottakere av heldøgns omsorg for 1812 SØMNA kommune
 Forutsetning A0: Uten saktere aldring, produktivitetsendring '0'
 varierende befolkningsframskrivninger

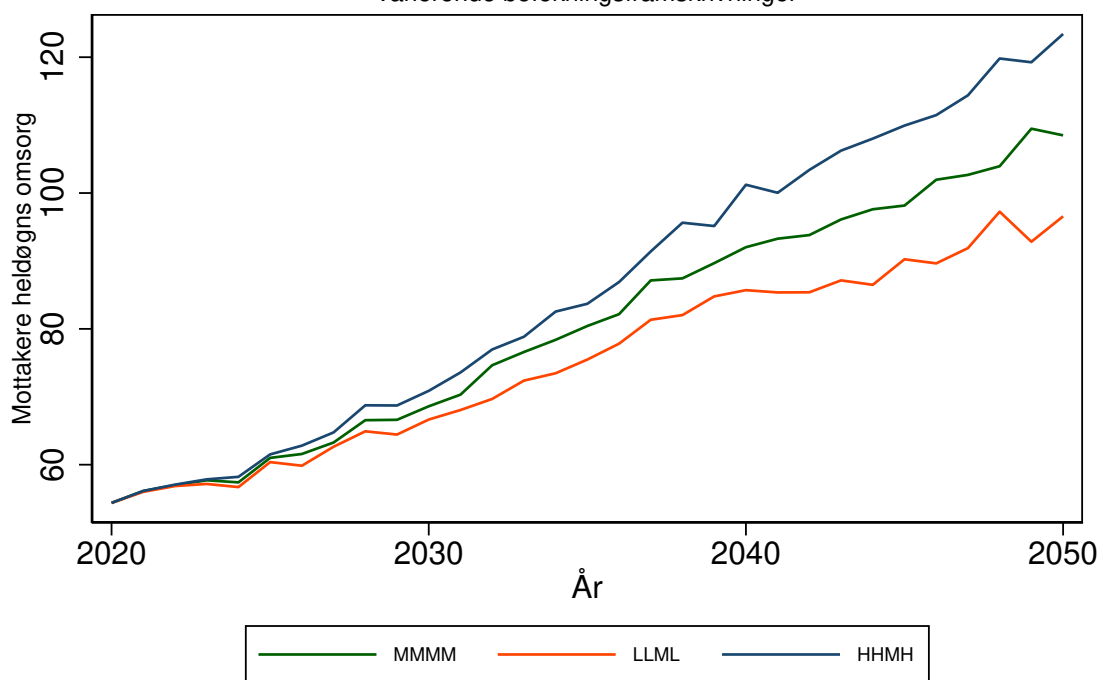

BRØNNØY kommune (1813)

Tabell 54: Framskrivning for 1813 BRØNNØY

Befolkningsframskrivning MMMM

Variierende forutsetning om produktivitetssending: 0 prosent, 3 prosent, 7 prosent.

Variierende forutsetning om saktere aldring: A: Uten saktere aldring, B: 0,5 år per tiår C: 1 år per tiår

År	Mottakere			Mottakere heldøgn		
	uten saktere aldring	0,5 år per tiår	1 år per tiår	uten saktere aldring, 0% prod. endr.	0,5 år per tiår, 3% prod. endr.	1 år per tiår, 7% prod. endr.
	A	B	C	A0	B3	C7
2020	524	524	524	108	108	108
2025	552	538	532	128	119	114
2030	593	567	551	159	137	124
2035	637	604	579	201	166	141
2040	681	635	596	253	194	152
2045	721	660	611	313	221	162
2050	753	673	619	378	239	170

Framskrivningsalternativ MMMM, variierende forutsetning om produktivitetssending og saktere aldring

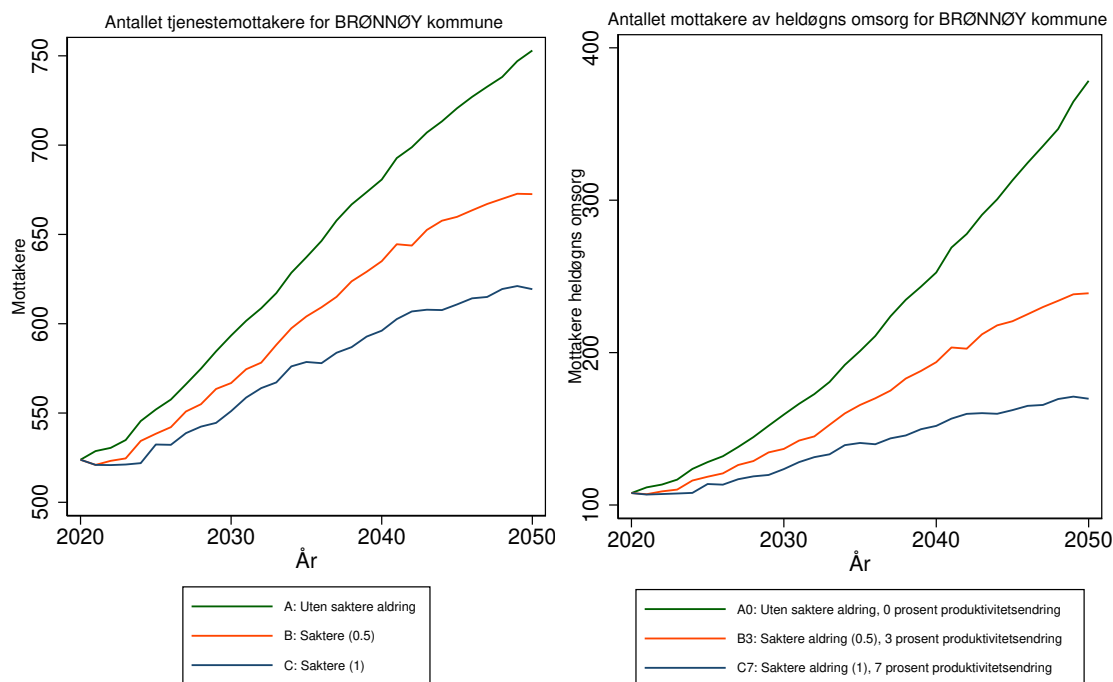

Antallet tjenestemottakere for 1813 BRØNNØY kommune
 Forutsetning A0: Uten saktere aldring, produktivitetsendring '0'
 varierende befolkningsframskrivninger

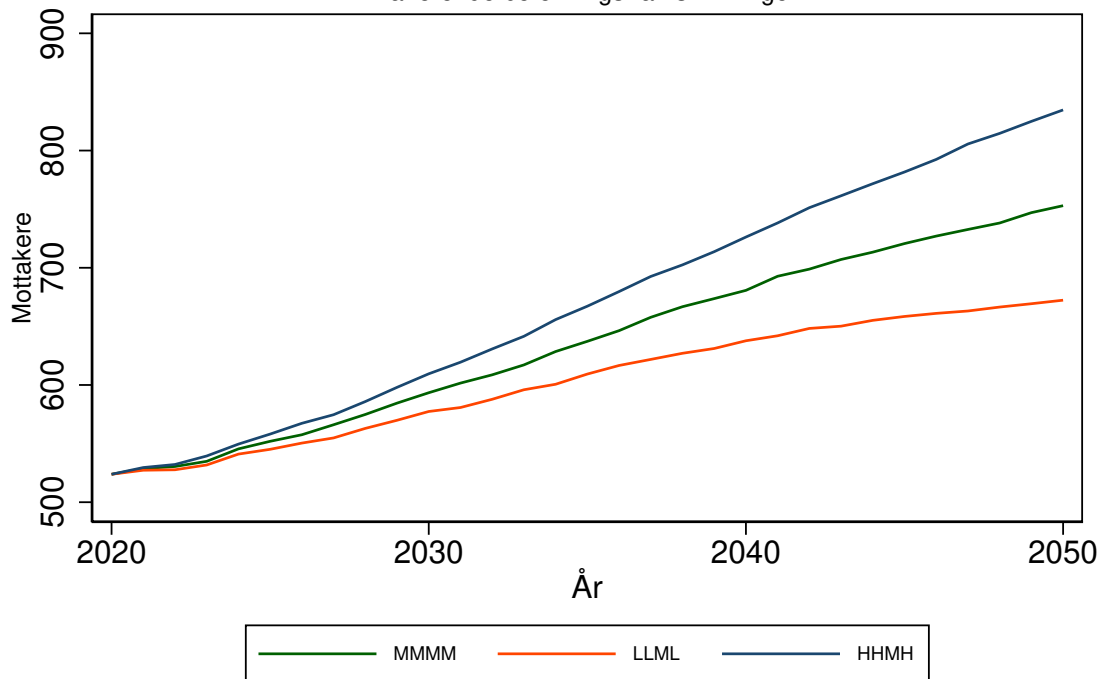

Antallet mottakere av heldøgns omsorg for 1813 BRØNNØY kommune
 Forutsetning A0: Uten saktere aldring, produktivitetsendring '0'
 varierende befolkningsframskrivninger

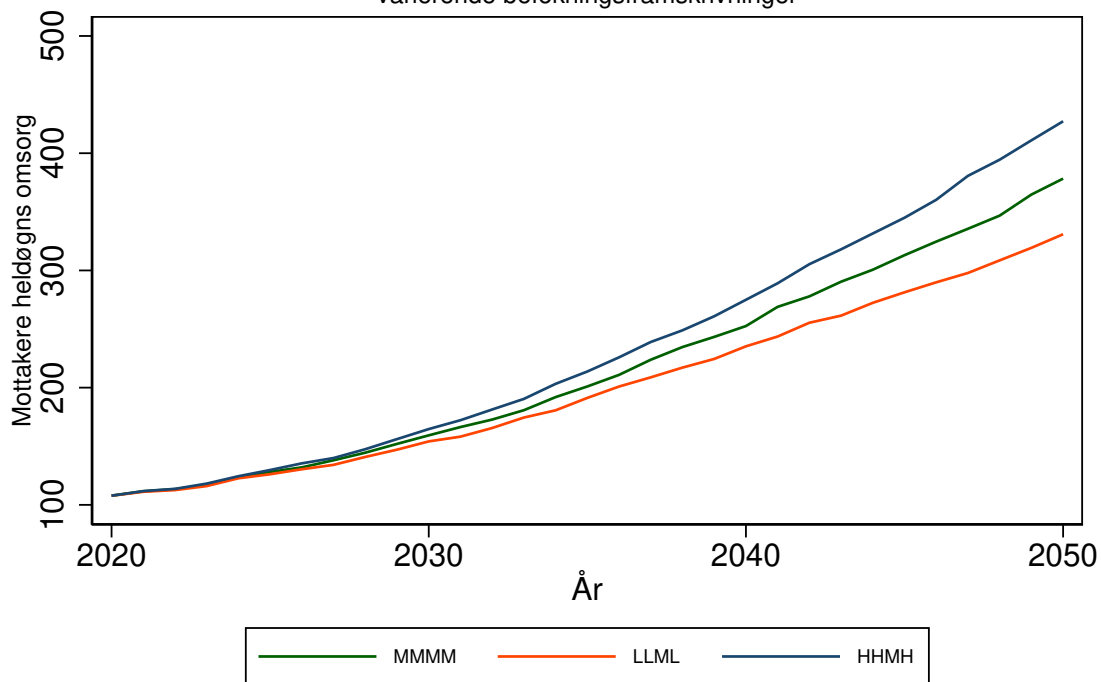

VEGA kommune (1815)

Tabell 55: Framskrivning for 1815 VEGA

Befolkningsframskrivning MMMM

Variierende forutsetning om produktivitetsendring: 0 prosent, 3 prosent, 7 prosent.

Variierende forutsetning om saktere aldring: A: Uten saktere aldring, B: 0,5 år per tiår C: 1 år per tiår

År	Mottakere			Mottakere heldøgn		
	uten saktere aldring	0,5 år per tiår	1 år per tiår	uten saktere aldring, 0% prod. endr.	0,5 år per tiår, 3% prod. endr.	1 år per tiår, 7% prod. endr.
	A	B	C	A0	B3	C7
2020	128	128	128	37	37	37
2025	137	126	121	41	36	34
2030	164	140	125	54	42	35
2035	190	166	148	71	55	44
2040	219	184	156	98	66	47
2045	227	186	156	108	68	47
2050	234	185	155	119	69	46

Framskrivningsalternativ MMMM, variierende forutsetning om produktivitetsendring og saktere aldring

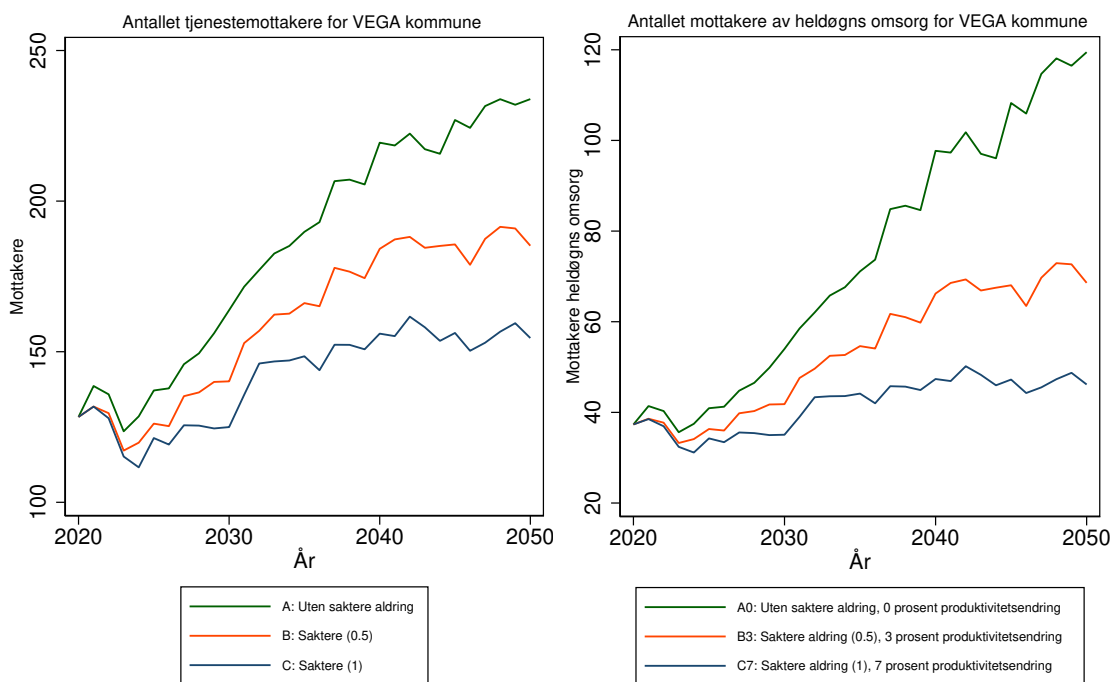

Antallet tjenestemottakere for 1815 VEGA kommune
 Forutsetning A0: Uten saktere aldring, produktivitetsendring '0'
 varierende befolkningsframskrivninger

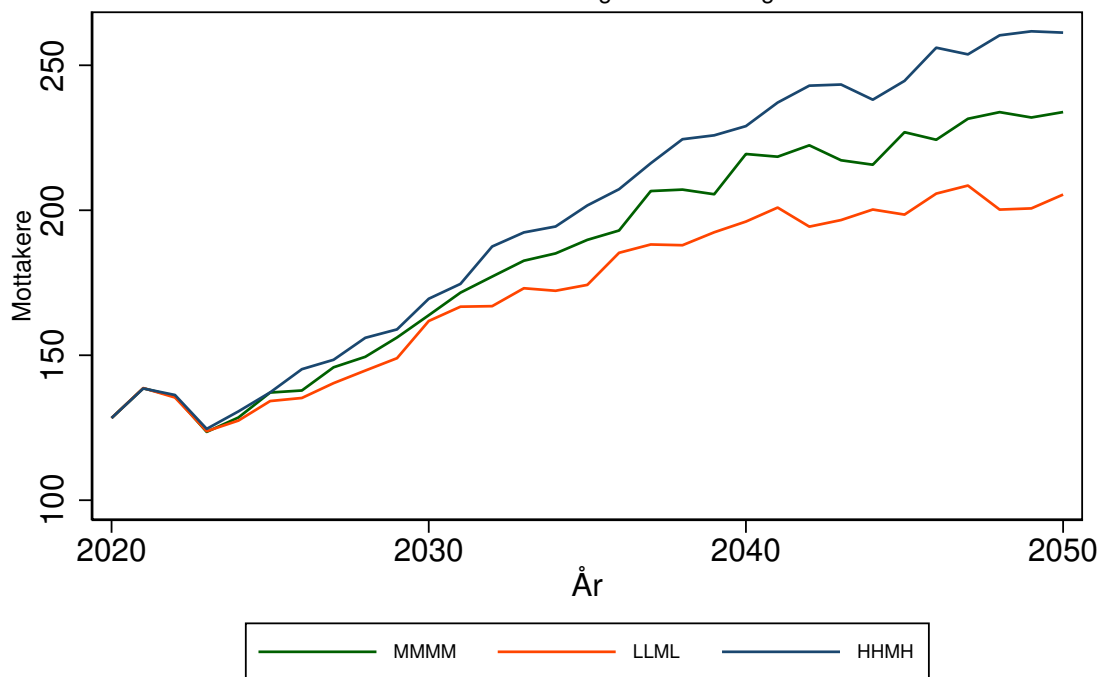

Antallet mottakere av heldøgns omsorg for 1815 VEGA kommune
 Forutsetning A0: Uten saktere aldring, produktivitetsendring '0'
 varierende befolkningsframskrivninger

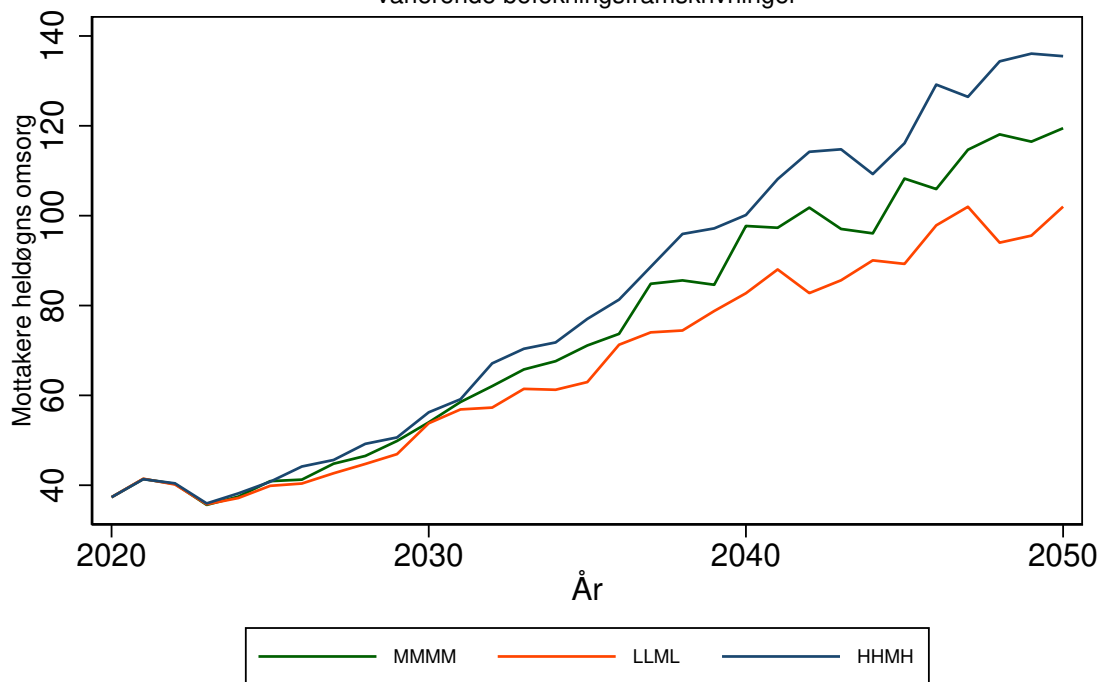

VEVELSTAD kommune (1816)

Tabell 56: Framskrivning for 1816 VEVELSTAD

Befolkningsframskrivning MMMM

Variierende forutsetning om produktivitetsendring: 0 prosent, 3 prosent, 7 prosent.

Variierende forutsetning om saktere aldring: A: Uten saktere aldring, B: 0,5 år per tiår C: 1 år per tiår

År	Mottakere			Mottakere heldøgn		
	uten saktere aldring	0,5 år per tiår	1 år per tiår	uten saktere aldring, 0% prod. endr.	0,5 år per tiår, 3% prod. endr.	1 år per tiår, . 7% prod. endr.
	A	B	C	A0	B3	C7
2020	40	40	40	15	15	15
2025	46	44	43	17	16	15
2030	51	47	45	19	17	16
2035	60	56	52	24	21	19
2040	71	63	59	31	25	21
2045	71	62	55	31	24	19
2050	71	60	54	30	23	18

Framskrivningsalternativ MMMM, variierende forutsetning om produktivitetsendring og saktere aldring

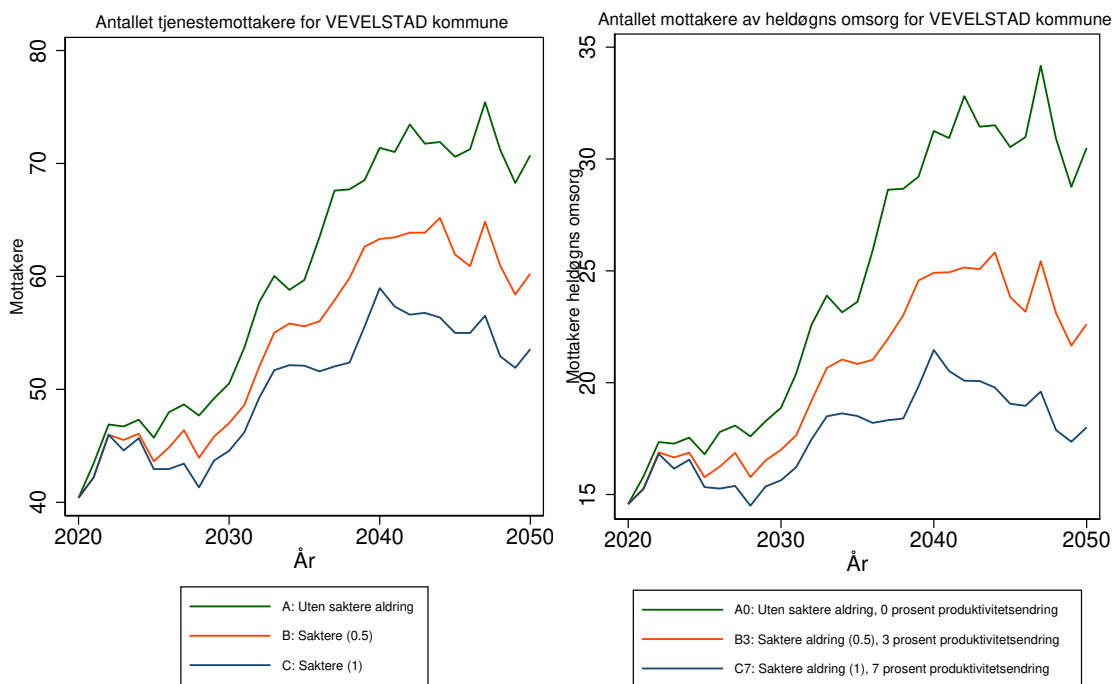

Antallet tjenestemottakere for 1816 VEVELSTAD kommune
 Forutsetning A0: Uten saktere aldring, produktivitetsendring '0'
 varierende befolkningsframskrivninger

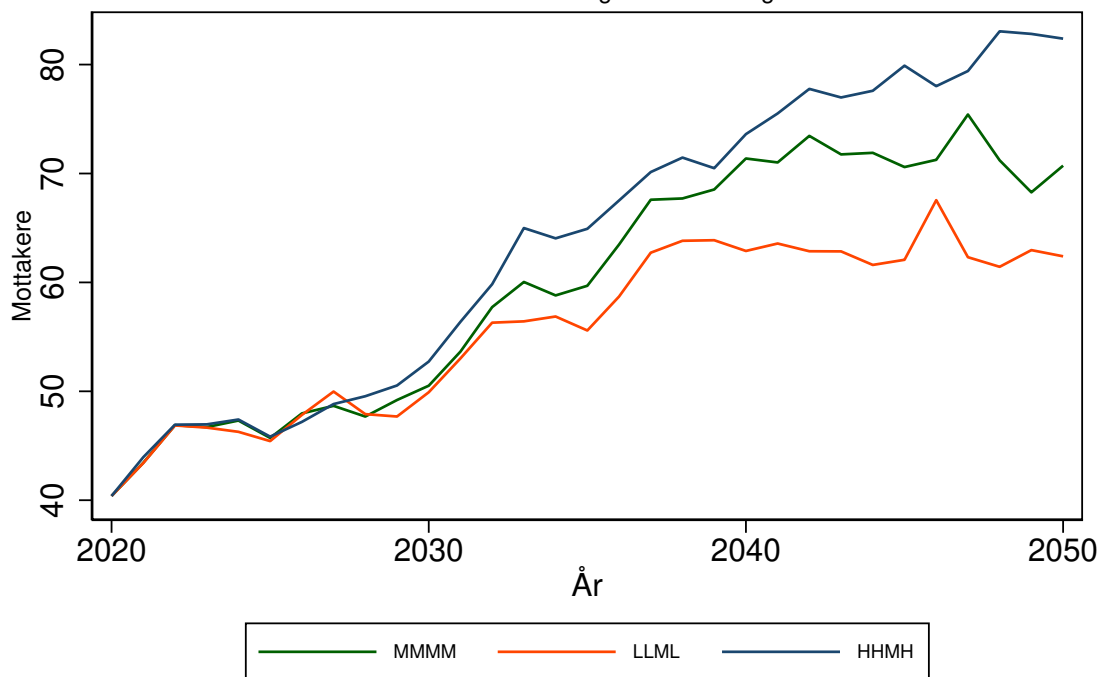

Antallet mottakere av heldøgns omsorg for 1816 VEVELSTAD kommune
 Forutsetning A0: Uten saktere aldring, produktivitetsendring '0'
 varierende befolkningsframskrivninger

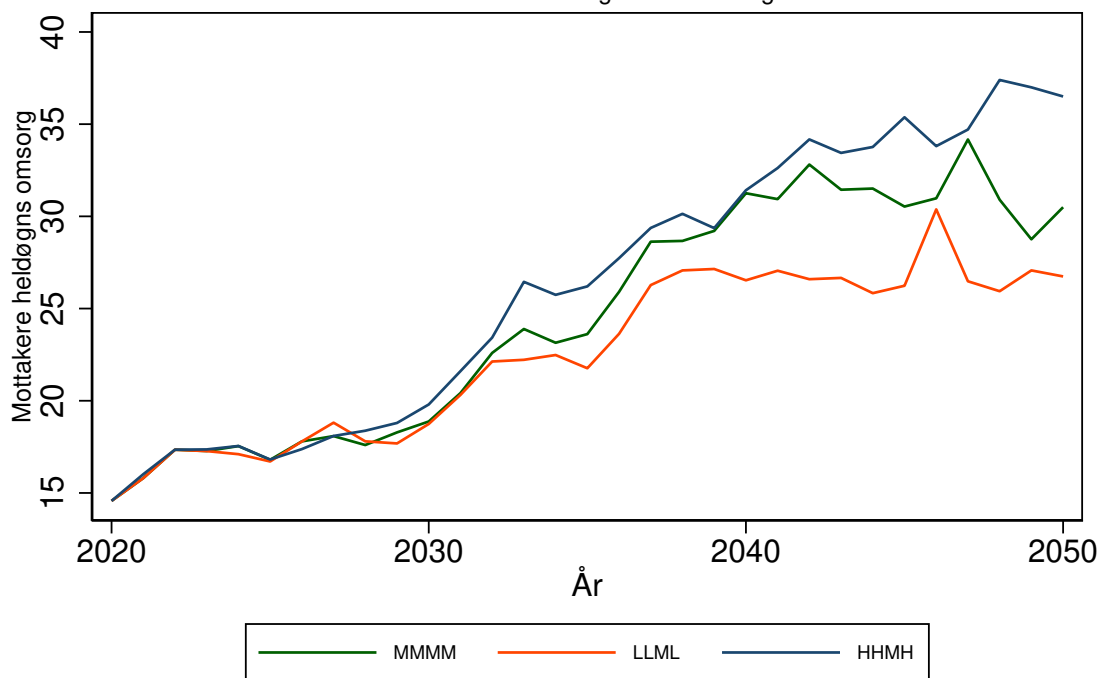

HERØY kommune (1818)

Tabell 57: Framskrivning for 1818 HERØY

Befolkningsframskrivning MMMM

Variierende forutsetning om produktivitetsendring: 0 prosent, 3 prosent, 7 prosent.

Variierende forutsetning om saktere aldring: A: Uten saktere aldring, B: 0,5 år per tiår C: 1 år per tiår

År	Mottakere			Mottakere heldøgn		
	uten saktere aldring	0,5 år per tiår	1 år per tiår	uten saktere aldring, 0% prod. endr.	0,5 år per tiår, 3% prod. endr.	1 år per tiår, 7% prod. endr.
	A	B	C	A0	B3	C7
2020	110	110	110	42	42	42
2025	122	117	115	48	45	44
2030	139	130	125	59	52	48
2035	159	148	139	73	63	55
2040	172	158	144	85	69	57
2045	186	166	148	98	75	58
2050	196	169	151	110	77	59

Framskrivningsalternativ MMMM, variierende forutsetning om produktivitetsendring og saktere aldring

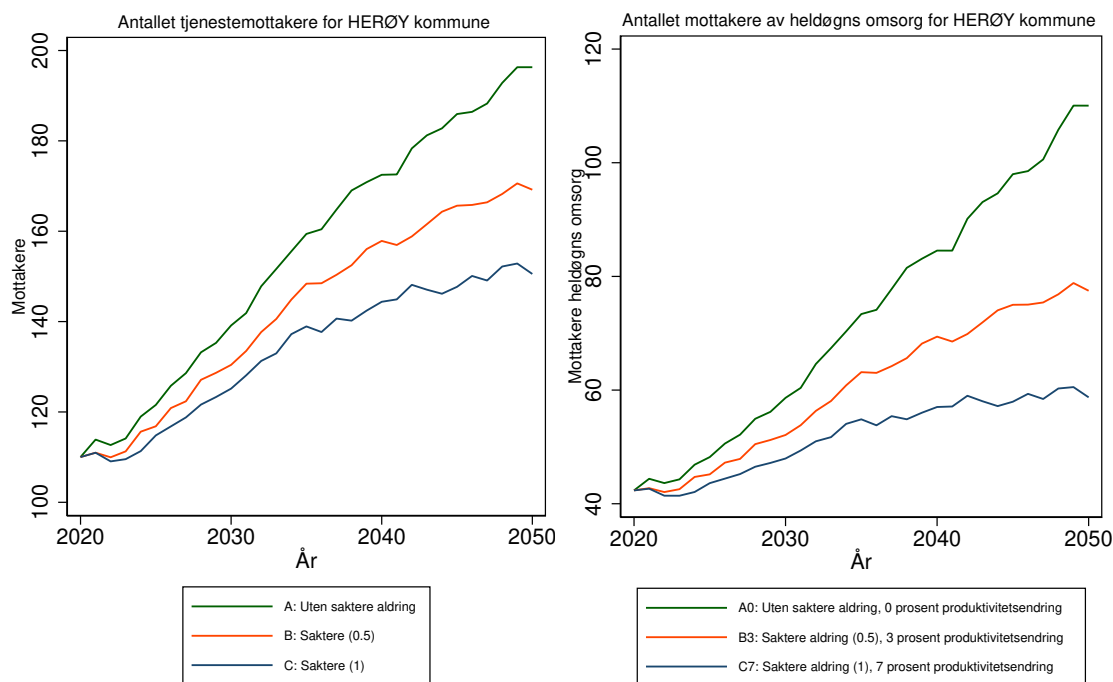

Antallet tjenestemottakere for 1818 HERØY kommune
 Forutsetning A0: Uten saktere aldring, produktivitetsendring '0'
 varierende befolkningsframskrivninger

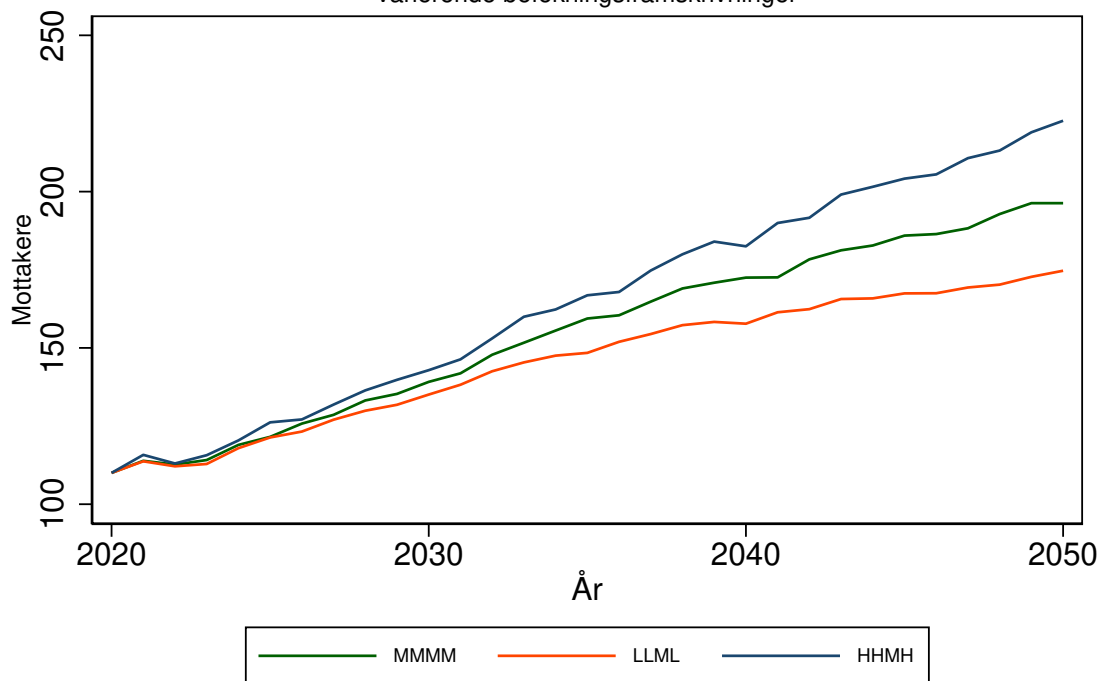

Antallet mottakere av heldøgns omsorg for 1818 HERØY kommune
 Forutsetning A0: Uten saktere aldring, produktivitetsendring '0'
 varierende befolkningsframskrivninger

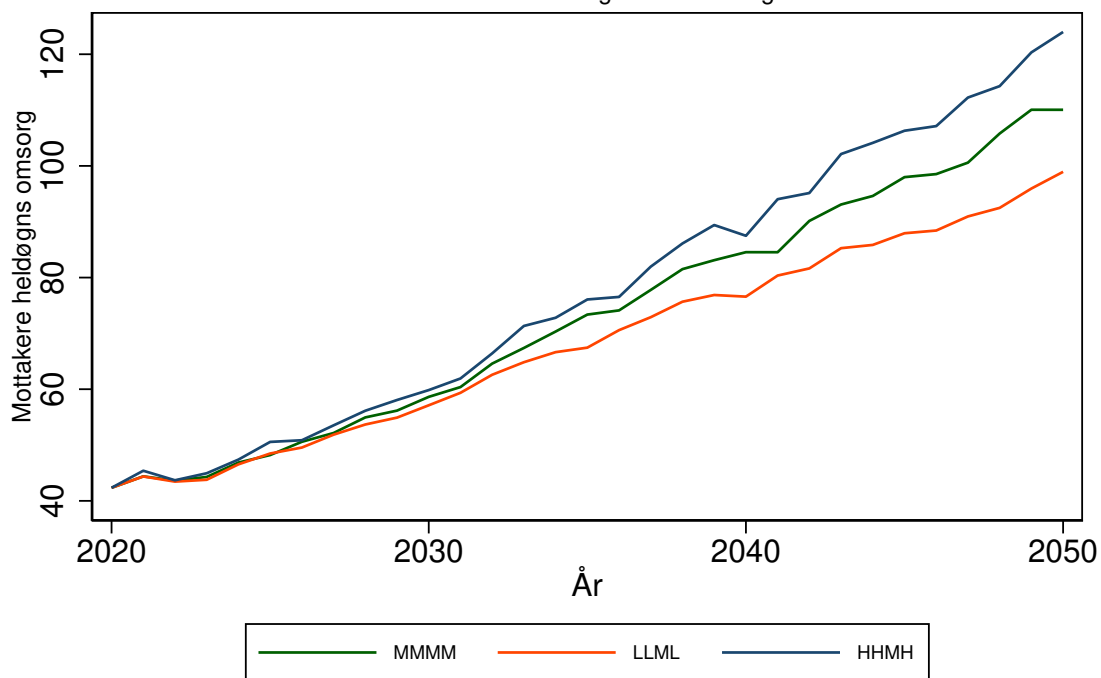

ALSTAHAUG kommune (1820)

Tabell 58: Framskrivning for 1820 ALSTAHAUG

Befolkningsframskrivning MMMM

Variierende forutsetning om produktivitetsendring: 0 prosent, 3 prosent, 7 prosent.

Variierende forutsetning om saktere aldring: A: Uten saktere aldring, B: 0,5 år per tiår C: 1 år per tiår

År	Mottakere			Mottakere heldøgn		
	uten saktere aldring	0,5 år per tiår	1 år per tiår	uten saktere aldring, 0% prod. endr.	0,5 år per tiår, 3% prod. endr.	1 år per tiår, 7% prod. endr.
	A	B	C	A0	B3	C7
2020	438	438	438	126	126	126
2025	512	487	473	151	141	135
2030	591	540	505	184	160	143
2035	684	618	572	232	192	166
2040	760	674	600	280	219	175
2045	809	698	614	317	232	178
2050	854	713	619	358	240	178

Framskrivningsalternativ MMMM, variierende forutsetning om produktivitetsendring og saktere aldring

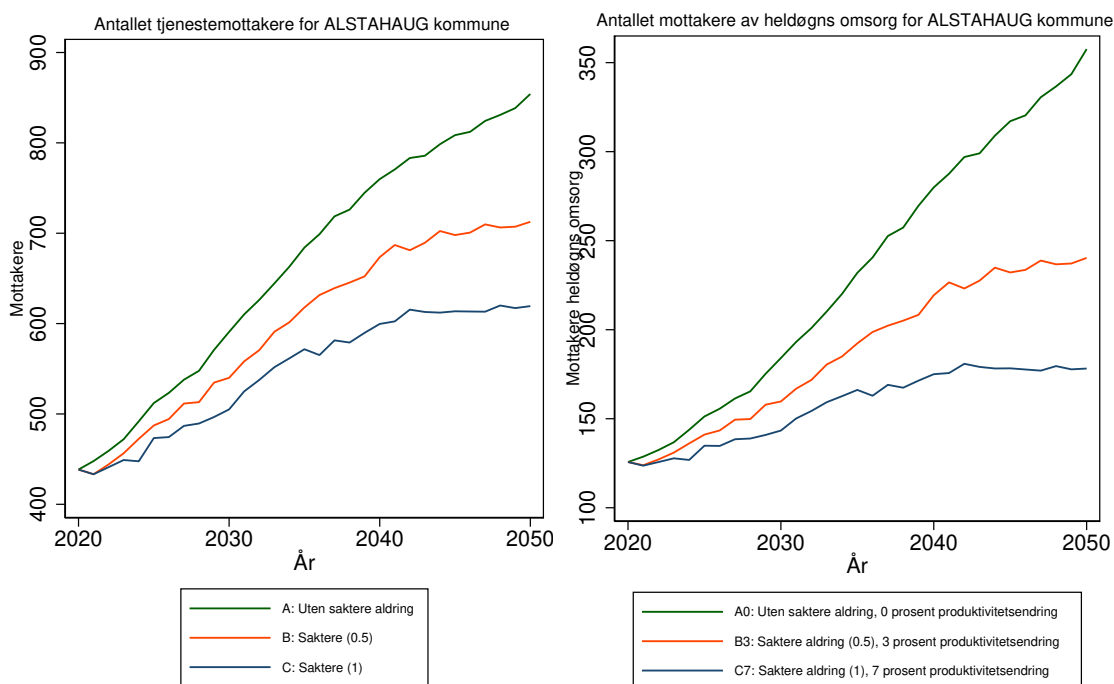

Antallet tjenestemottakere for 1820 ALSTAHAUG kommune
 Forutsetning A0: Uten saktere aldring, produktivitetsendring '0'
 varierende befolkningsframskrivninger

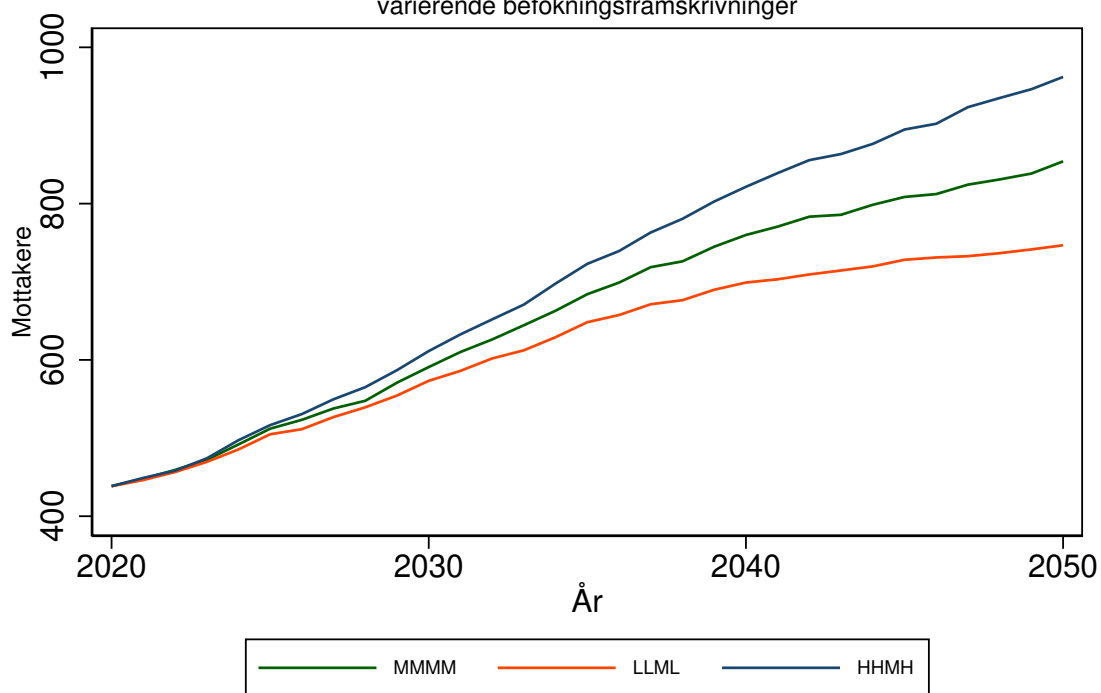

Antallet mottakere av heldøgns omsorg for 1820 ALSTAHAUG kommune
 Forutsetning A0: Uten saktere aldring, produktivitetsendring '0'
 varierende befolkningsframskrivninger

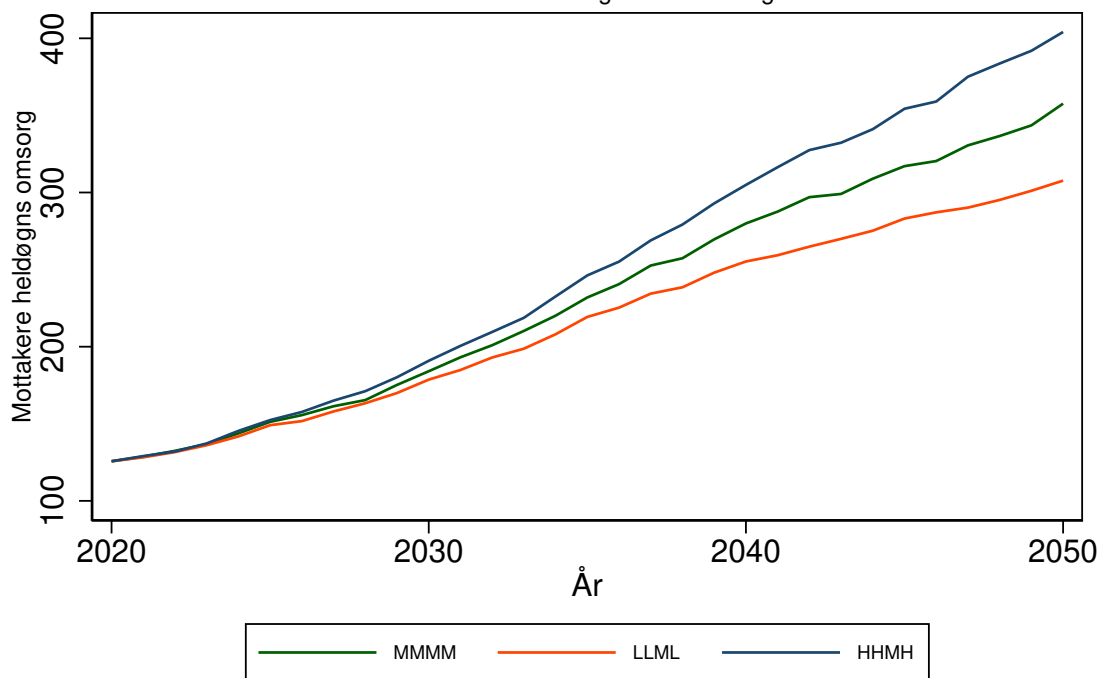

LEIRFJORD kommune (1822)

Tabell 59: Framskrivning for 1822 LEIRFJORD

Befolkningsframskrivning MMMM

Variierende forutsetning om produktivitetsendring: 0 prosent, 3 prosent, 7 prosent.

Variierende forutsetning om saktere aldring: A: Uten saktere aldring, B: 0,5 år per tiår C: 1 år per tiår

År	Mottakere			Mottakere heldøgn		
	uten saktere aldring	0,5 år per tiår	1 år per tiår	uten saktere aldring, 0% prod. endr.	0,5 år per tiår, 3% prod. endr.	1 år per tiår, 7% prod. endr.
	A	B	C	A0	B3	C7
2020	175	175	175	32	32	32
2025	177	176	176	33	31	30
2030	183	182	181	36	33	31
2035	189	188	186	43	38	34
2040	193	191	189	49	42	36
2045	197	194	192	56	45	38
2050	198	195	192	61	47	39

Framskrivningsalternativ MMMM, variierende forutsetning om produktivitetsendring og saktere aldring

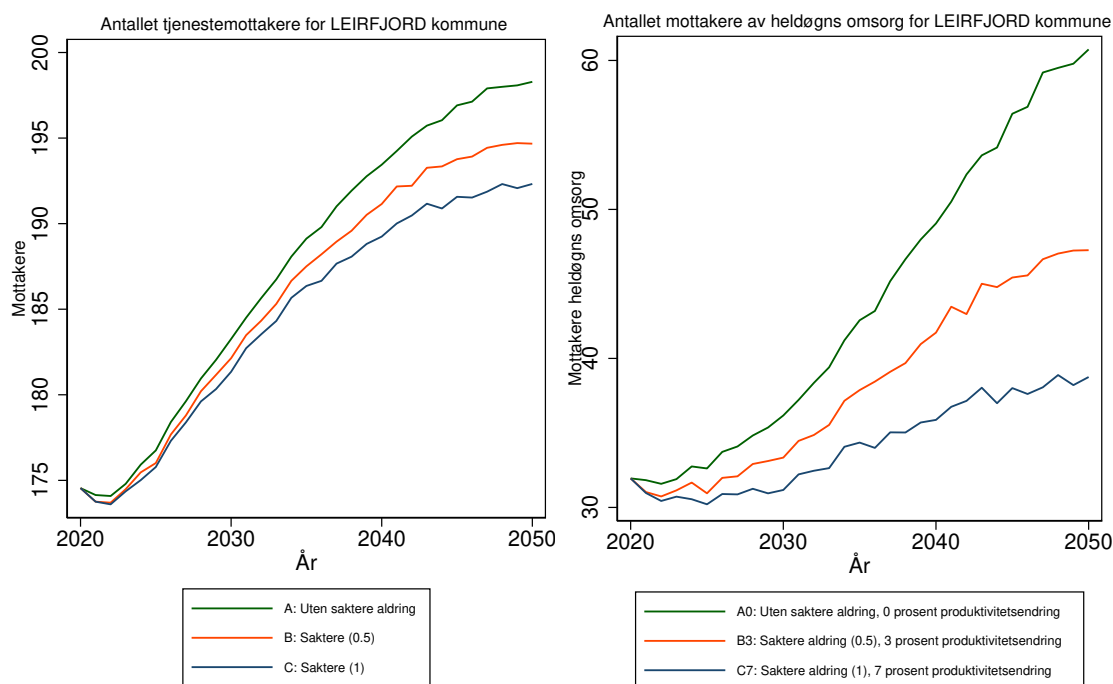

Antallet tjenestemottakere for 1822 LEIRFJORD kommune
 Forutsetning A0: Uten saktere aldring, produktivitetsendring '0'
 varierende befolkningsframskrivninger

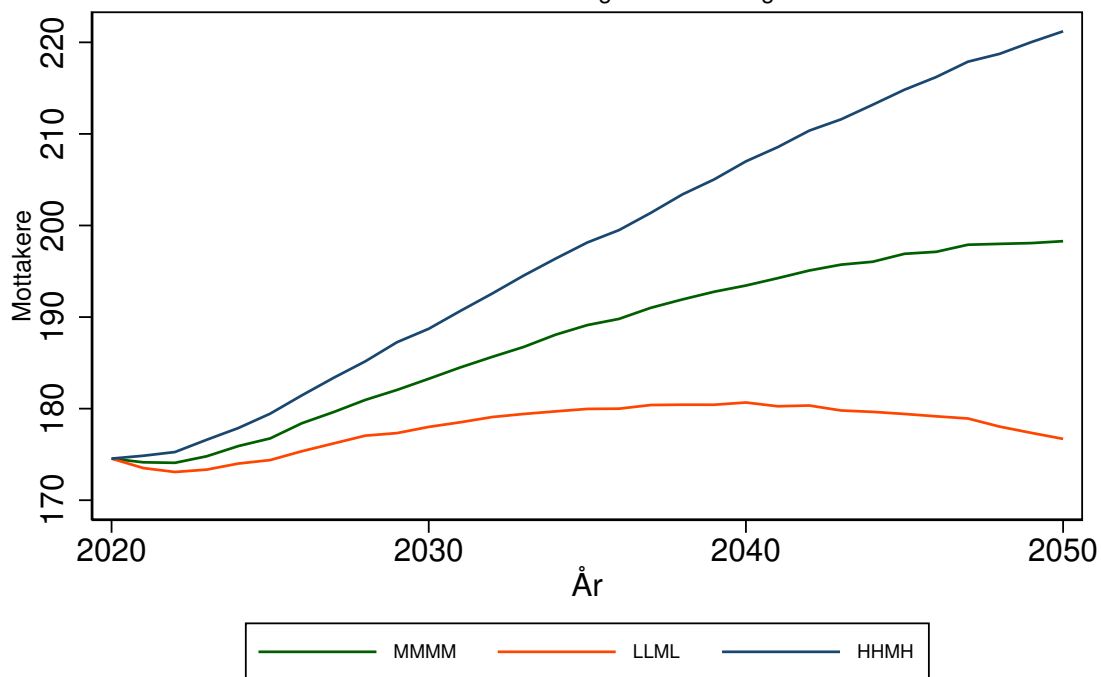

Antallet mottakere av heldøgns omsorg for 1822 LEIRFJORD kommune
 Forutsetning A0: Uten saktere aldring, produktivitetsendring '0'
 varierende befolkningsframskrivninger

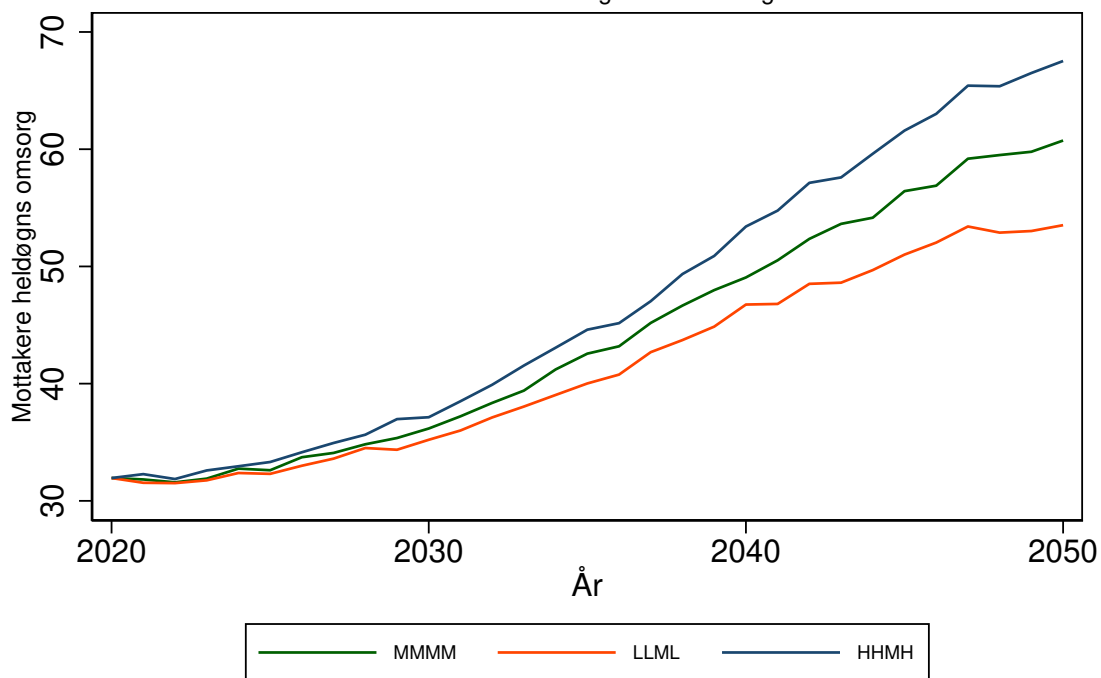

VEFSN kommune (1824)

Tabell 60: Framskrivning for 1824 VEFSN

Befolkningsframskrivning MMMM

Variierende forutsetning om produktivitetsendring: 0 prosent, 3 prosent, 7 prosent.

Variierende forutsetning om saktere aldring: A: Uten saktere aldring, B: 0,5 år per tiår C: 1 år per tiår

År	Mottakere			Mottakere heldøgn		
	uten saktere aldring	0,5 år per tiår	1 år per tiår	uten saktere aldring, 0% prod. endr.	0,5 år per tiår, 3% prod. endr.	1 år per tiår, 7% prod. endr.
	A	B	C	A0	B3	C7
2020	877	877	877	253	253	253
2025	980	909	878	284	260	248
2030	1121	1001	924	336	288	258
2035	1283	1136	1032	408	336	288
2040	1433	1233	1073	490	375	297
2045	1529	1290	1098	555	402	302
2050	1643	1332	1129	644	423	309

Framskrivningsalternativ MMMM, variierende forutsetning om produktivitetsendring og saktere aldring

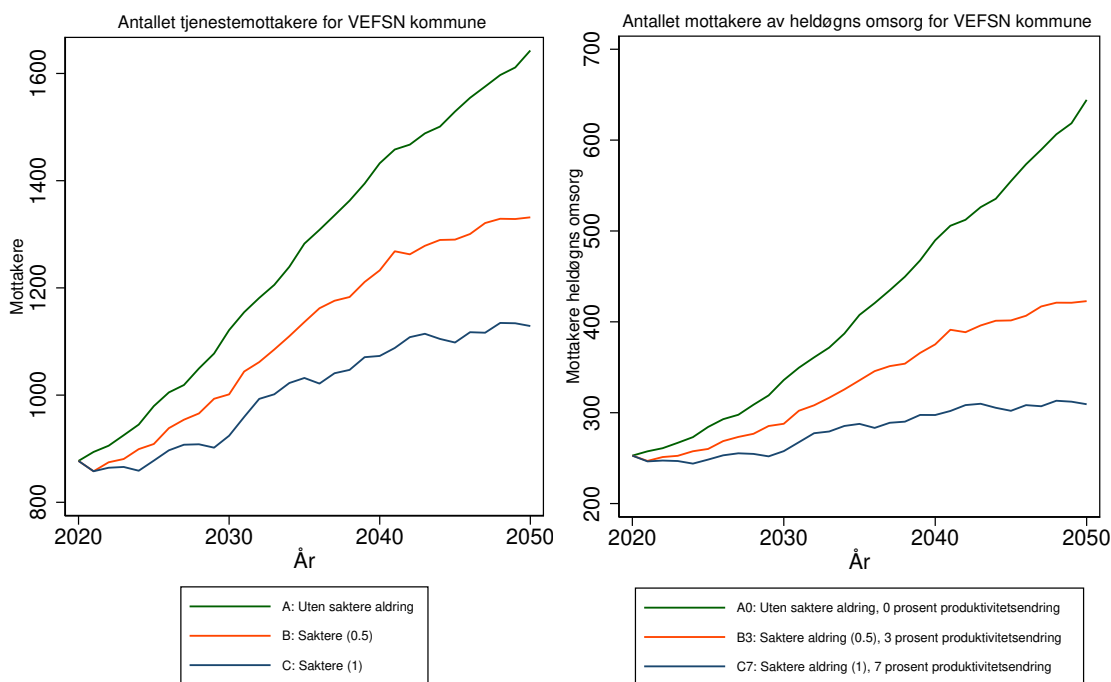

Antallet tjenestemottakere for 1824 VEFSN kommune
 Forutsetning A0: Uten saktere aldring, produktivitetsendring '0'
 varierende befolkningsframskrivninger

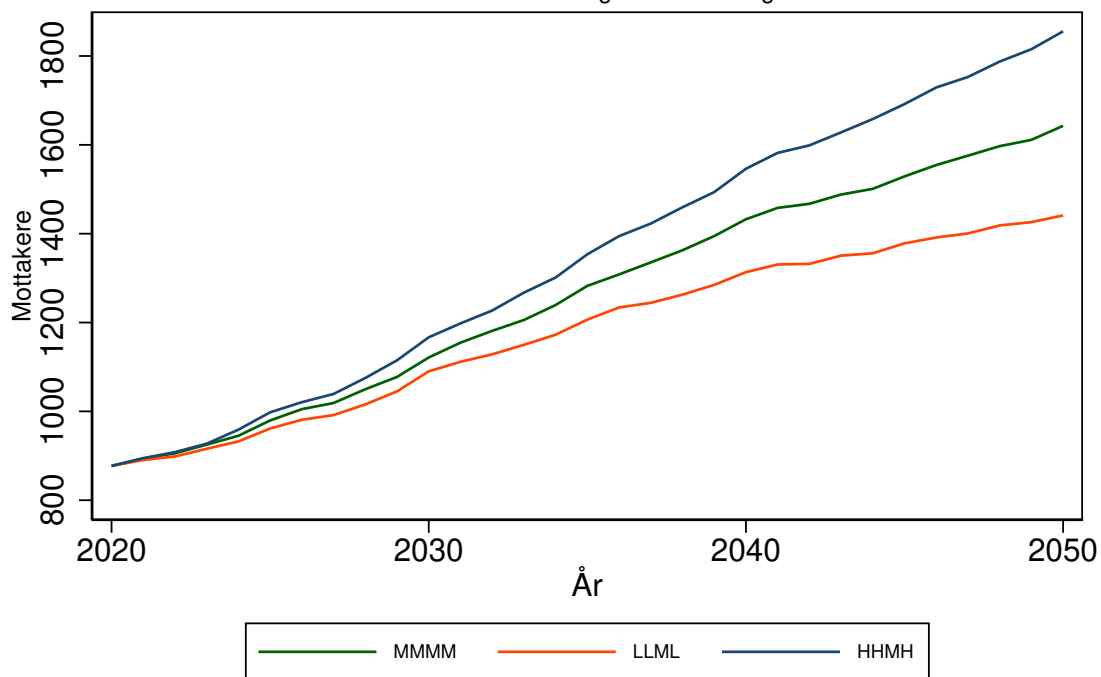

Antallet mottakere av heldøgns omsorg for 1824 VEFSN kommune
 Forutsetning A0: Uten saktere aldring, produktivitetsendring '0'
 varierende befolkningsframskrivninger

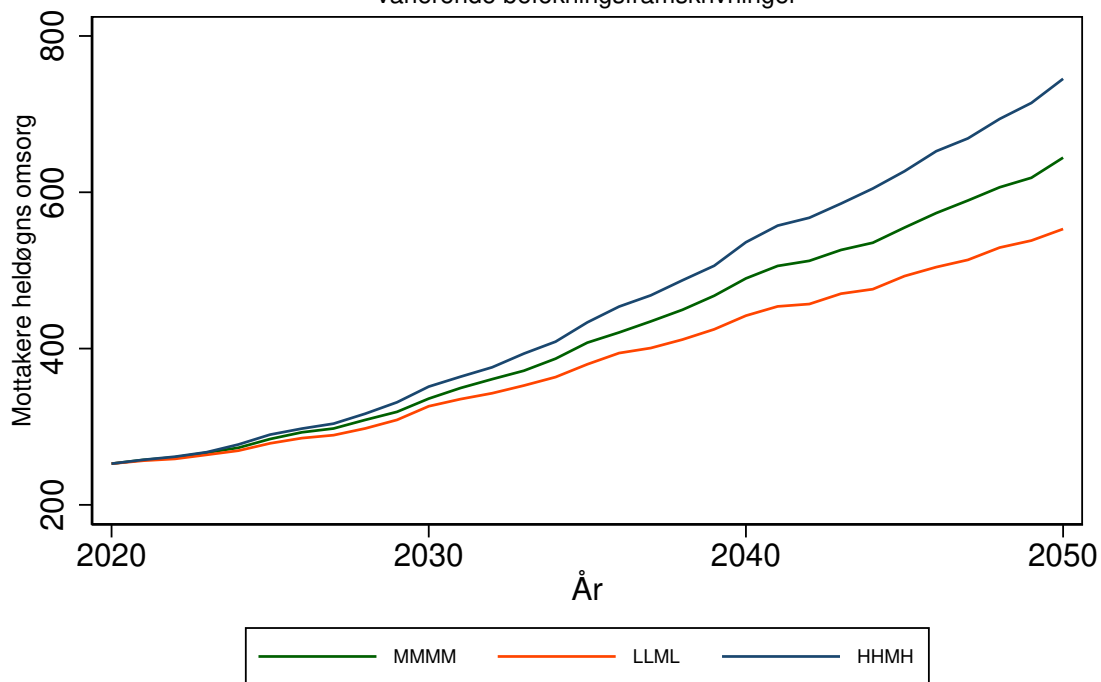

GRANE kommune (1825)

Tabell 61: Framskrivning for 1825 GRANE

Befolkningsframskrivning MMMM

Variierende forutsetning om produktivitetsendring: 0 prosent, 3 prosent, 7 prosent.

Variierende forutsetning om saktere aldring: A: Uten saktere aldring, B: 0,5 år per tiår C: 1 år per tiår

År	Mottakere			Mottakere heldøgn		
	uten saktere aldring	0,5 år per tiår	1 år per tiår	uten saktere aldring, 0% prod. endr.	0,5 år per tiår, 3% prod. endr.	1 år per tiår, 7% prod. endr.
	A	B	C	A0	B3	C7
2020	118	118	118	21	21	21
2025	135	125	120	24	22	21
2030	168	151	134	34	29	24
2035	191	170	154	43	35	28
2040	206	181	156	52	39	29
2045	223	189	157	62	43	29
2050	229	183	157	68	40	29

Framskrivningsalternativ MMMM, variierende forutsetning om produktivitetsendring og saktere aldring

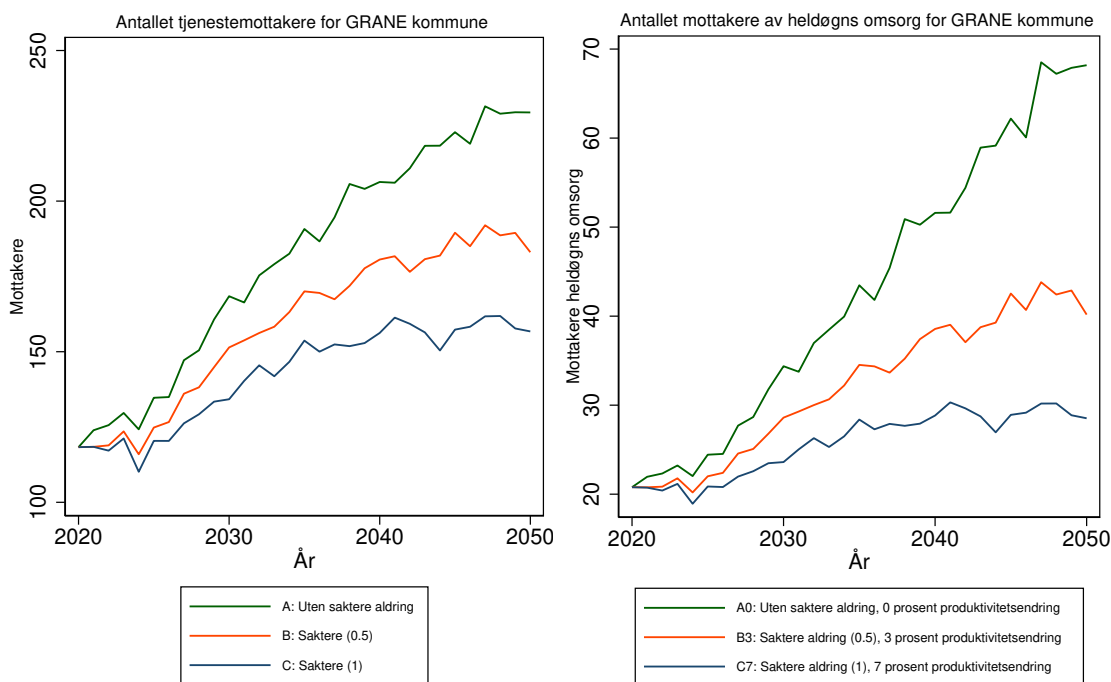

Antallet tjenestemottakere for 1825 GRANE kommune
 Forutsetning A0: Uten saktere aldring, produktivitetsendring '0'
 varierende befolkningsframskrivninger

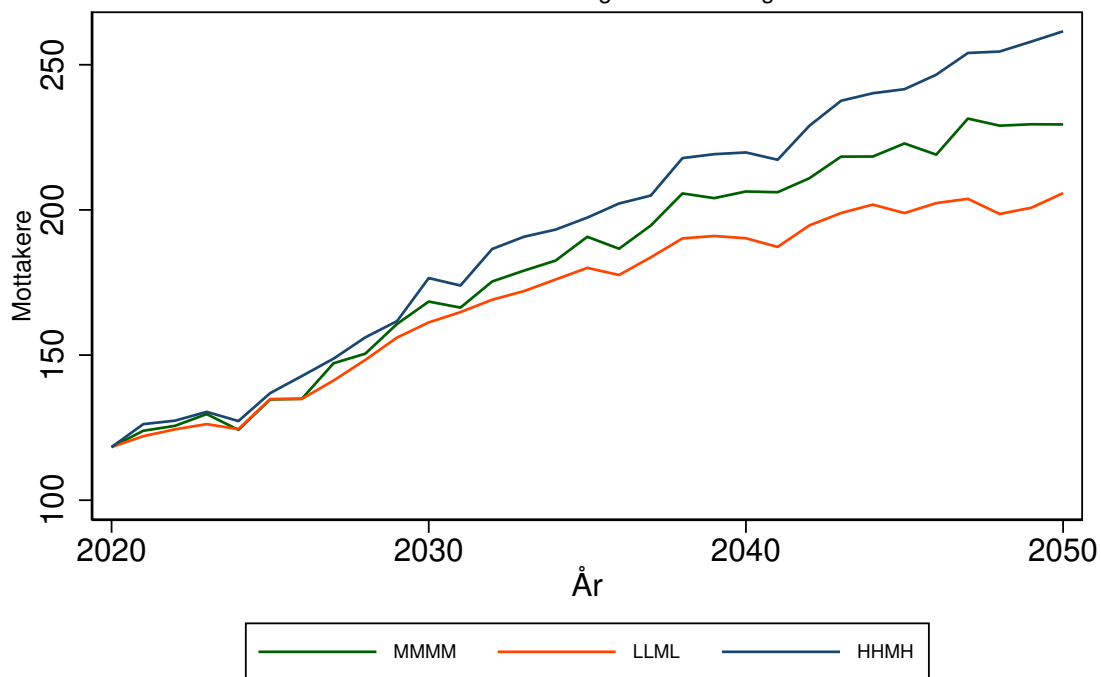

Antallet mottakere av heldøgns omsorg for 1825 GRANE kommune
 Forutsetning A0: Uten saktere aldring, produktivitetsendring '0'
 varierende befolkningsframskrivninger

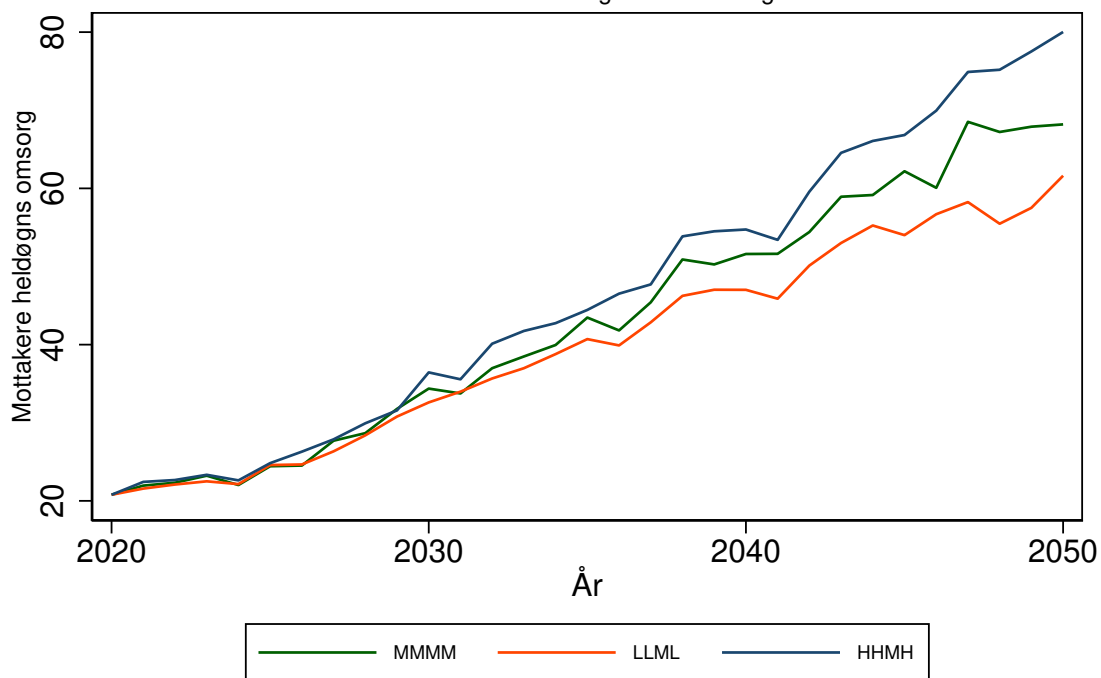

HATTFJELLDAL kommune (1826)

Tabell 62: Framskrivning for 1826 HATTFJELLDAL

Befolkningsframskrivning MMMM

Variierende forutsetning om produktivitetsendring: 0 prosent, 3 prosent, 7 prosent.

Variierende forutsetning om saktere aldring: A: Uten saktere aldring, B: 0,5 år per tiår C: 1 år per tiår

År	Mottakere			Mottakere heldøgn		
	uten saktere aldring	0,5 år per tiår	1 år per tiår	uten saktere aldring, 0% prod. endr.	0,5 år per tiår, 3% prod. endr.	1 år per tiår, 7% prod. endr.
	A	B	C	A0	B3	C7
2020	88	88	88	20	20	20
2025	100	96	93	22	21	20
2030	118	109	101	26	23	21
2035	135	122	113	30	26	23
2040	138	121	104	31	26	21
2045	138	120	104	31	25	21
2050	142	118	102	32	25	20

Framskrivningsalternativ MMMM, variierende forutsetning om produktivitetsendring og saktere aldring

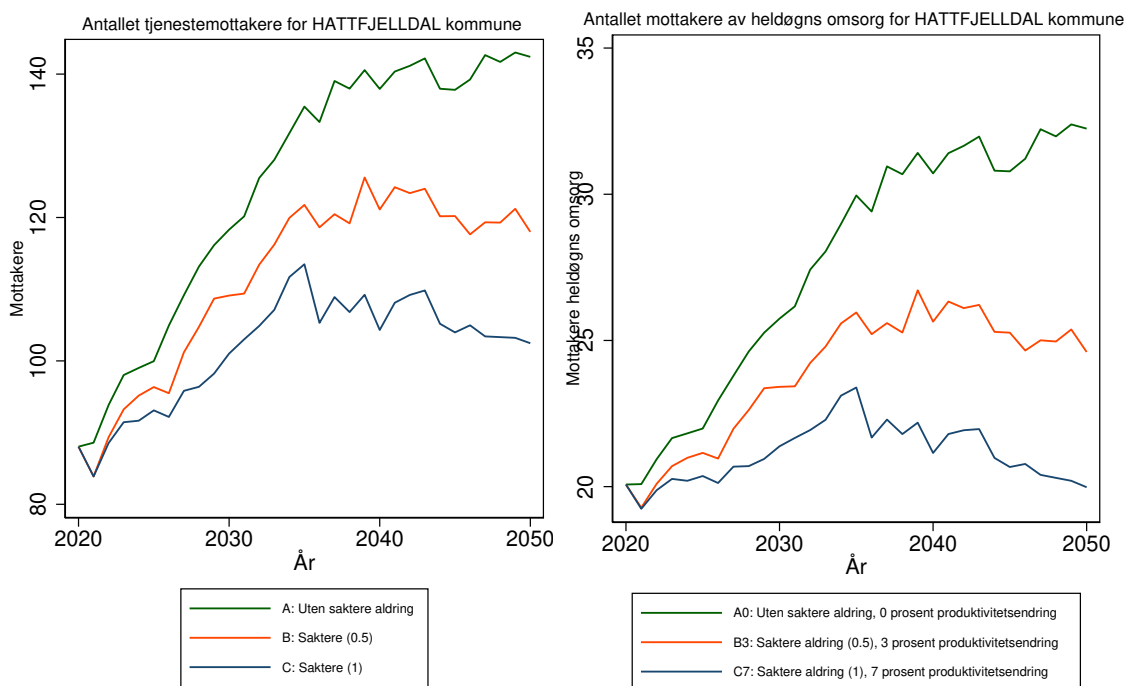

Antallet tjenestemottakere for 1826 HATTFJELLDAL kommune
 Forutsetning A0: Uten saktere aldring, produktivitetsendring '0'
 varierende befolkningsframskrivninger

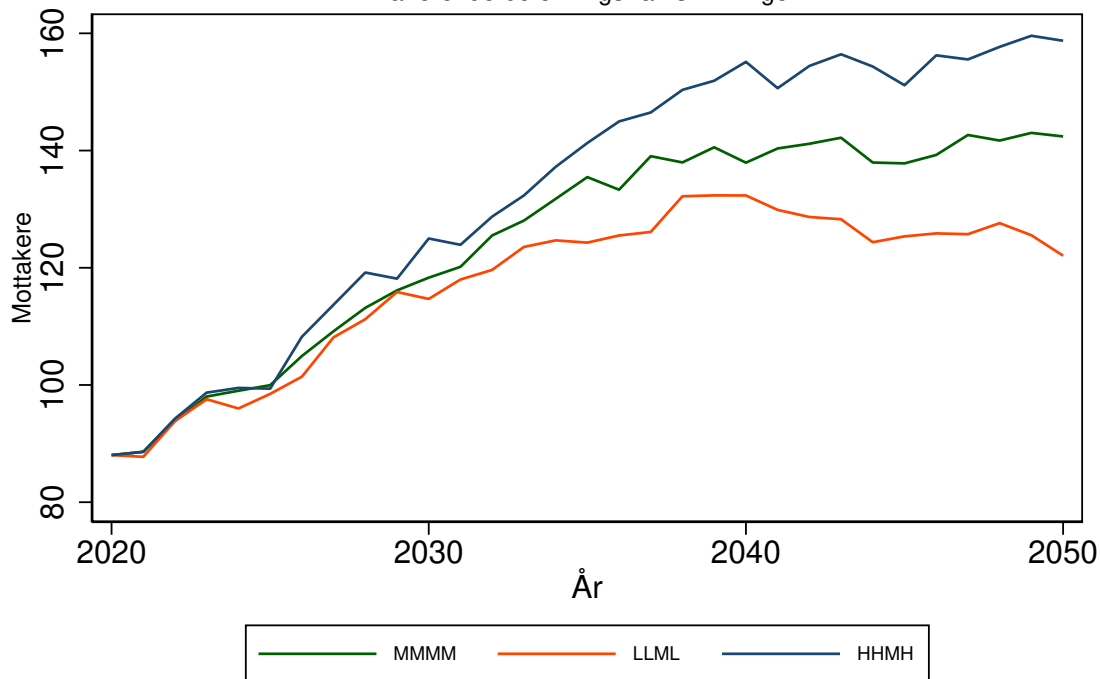

Antallet mottakere av heldøgns omsorg for 1826 HATTFJELLDAL kommune
 Forutsetning A0: Uten saktere aldring, produktivitetsendring '0'
 varierende befolkningsframskrivninger

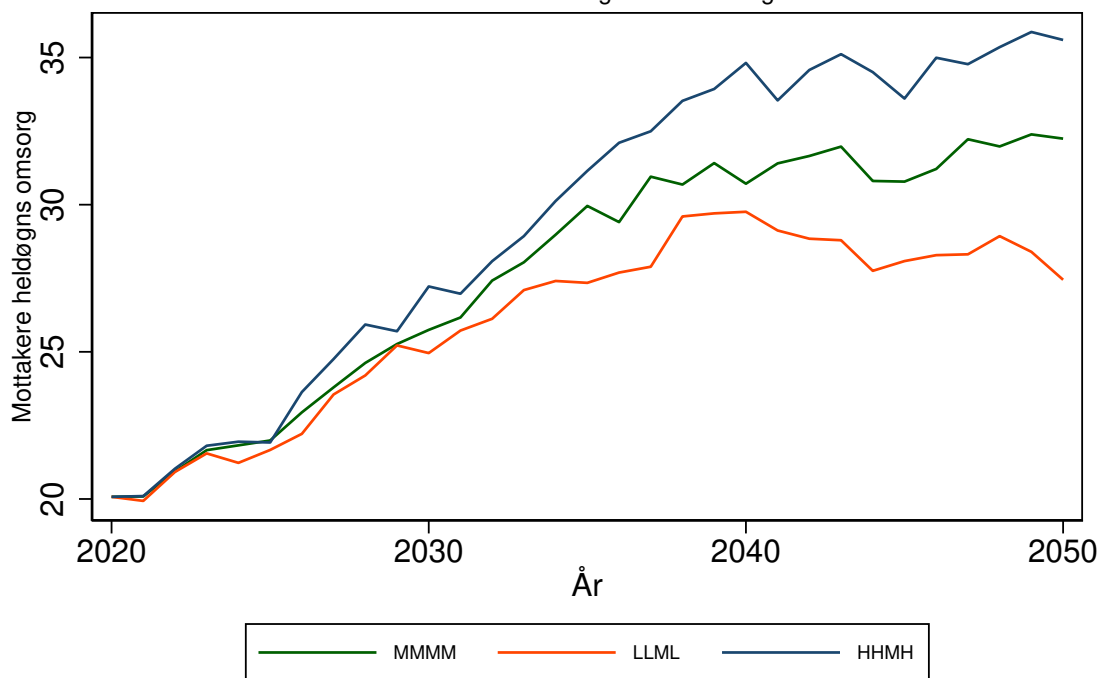

DØNNA kommune (1827)

Tabell 63: Framskrivning for 1827 DØNNA

Befolkningsframskrivning MMMM

Variierende forutsetning om produktivitetsendring: 0 prosent, 3 prosent, 7 prosent.

Variierende forutsetning om saktere aldring: A: Uten saktere aldring, B: 0,5 år per tiår C: 1 år per tiår

År	Mottakere			Mottakere heldøgn		
	uten saktere aldring	0,5 år per tiår	1 år per tiår	uten saktere aldring, 0% prod. endr.	0,5 år per tiår, 3% prod. endr.	1 år per tiår, 7% prod. endr.
	A	B	C	A0	B3	C7
2020	93	93	93	19	19	19
2025	101	95	92	21	19	19
2030	118	106	100	24	21	20
2035	134	120	110	28	24	21
2040	154	134	120	34	27	23
2045	160	139	121	36	28	23
2050	173	142	121	41	29	22

Framskrivningsalternativ MMMM, variierende forutsetning om produktivitetsendring og saktere aldring

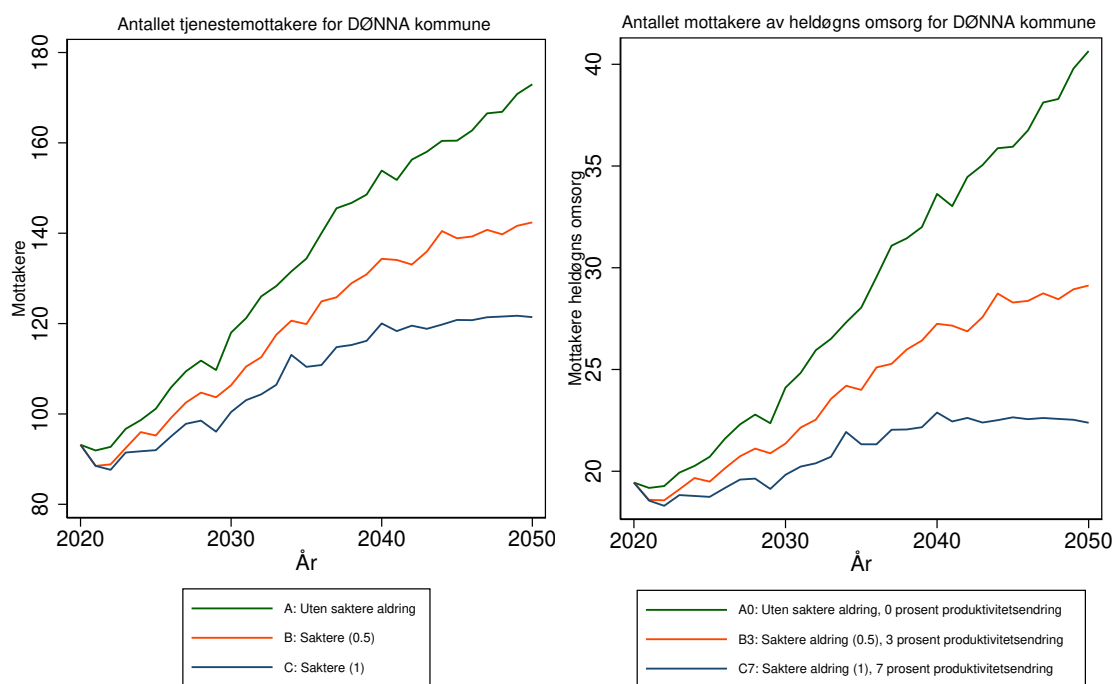

Antallet tjenestemottakere for 1827 DØNNA kommune
 Forutsetning A0: Uten saktere aldring, produktivitetsendring '0'
 varierende befolkningsframskrivninger

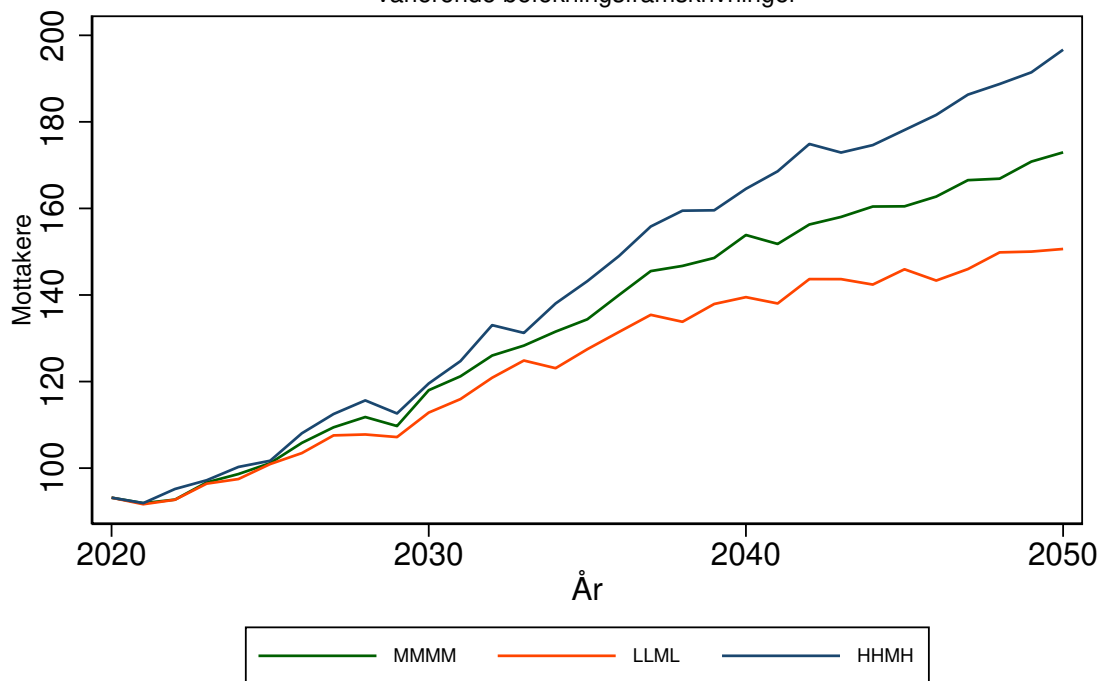

Antallet mottakere av heldøgns omsorg for 1827 DØNNA kommune
 Forutsetning A0: Uten saktere aldring, produktivitetsendring '0'
 varierende befolkningsframskrivninger

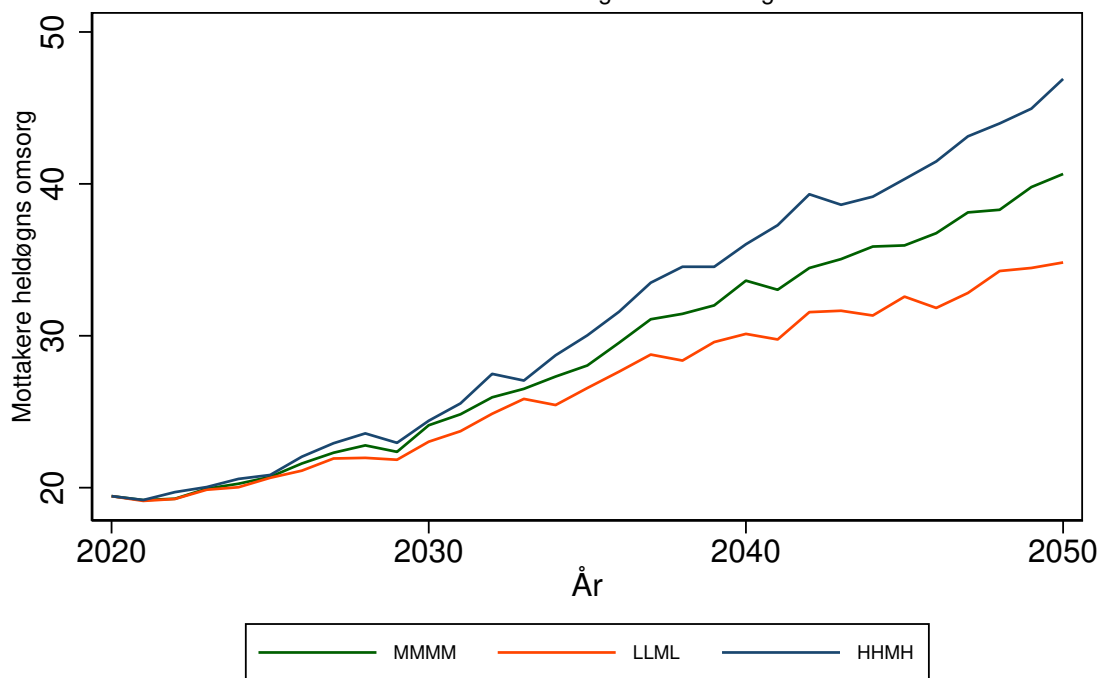

NESNA kommune (1828)

Tabell 64: Framskrivning for 1828 NESNA

Befolkningsframskrivning MMMM

Variierende forutsetning om produktivitetsendring: 0 prosent, 3 prosent, 7 prosent.

Variierende forutsetning om saktere aldring: A: Uten saktere aldring, B: 0,5 år per tiår C: 1 år per tiår

År	Mottakere			Mottakere heldøgn		
	uten saktere aldring	0,5 år per tiår	1 år per tiår	uten saktere aldring, 0% prod. endr.	0,5 år per tiår, 3% prod. endr.	1 år per tiår, 7% prod. endr.
	A	B	C	A0	B3	C7
2020	108	108	108	24	24	24
2025	125	116	113	24	25	24
2030	144	132	124	26	26	26
2035	168	152	137	27	27	26
2040	191	166	149	28	27	27
2045	210	181	156	28	28	27
2050	231	191	164	28	28	27

Framskrivningsalternativ MMMM, variierende forutsetning om produktivitetsendring og saktere aldring

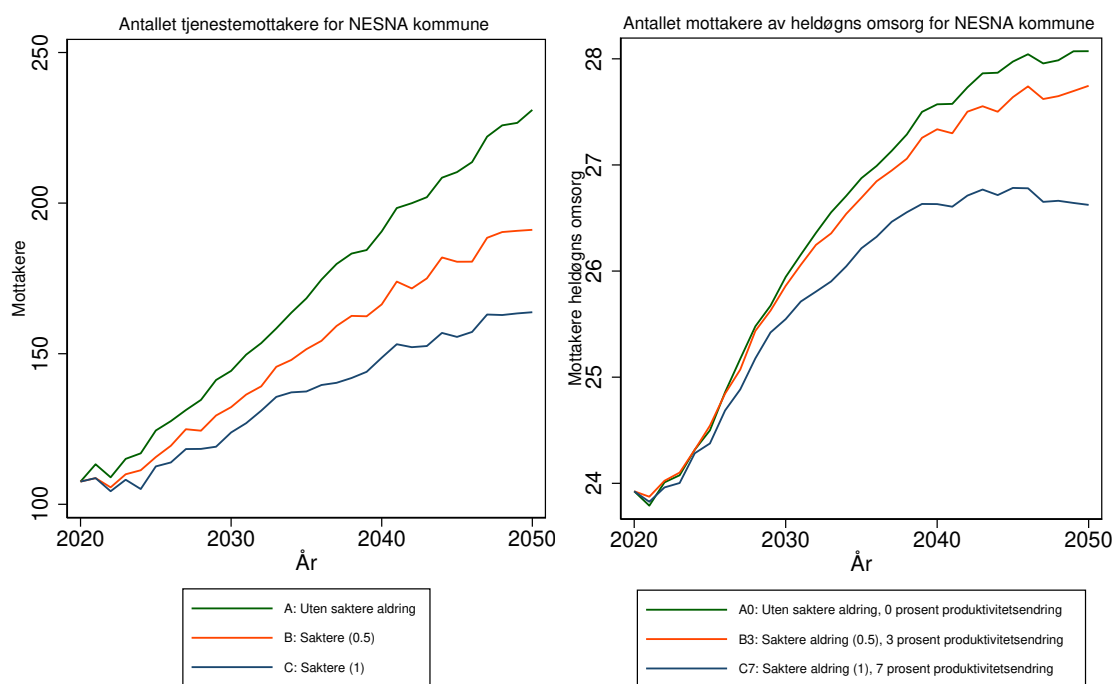

Antallet tjenestemottakere for 1828 NESNA kommune
 Forutsetning A0: Uten saktere aldring, produktivitetsendring '0'
 varierende befolkningsframskrivninger

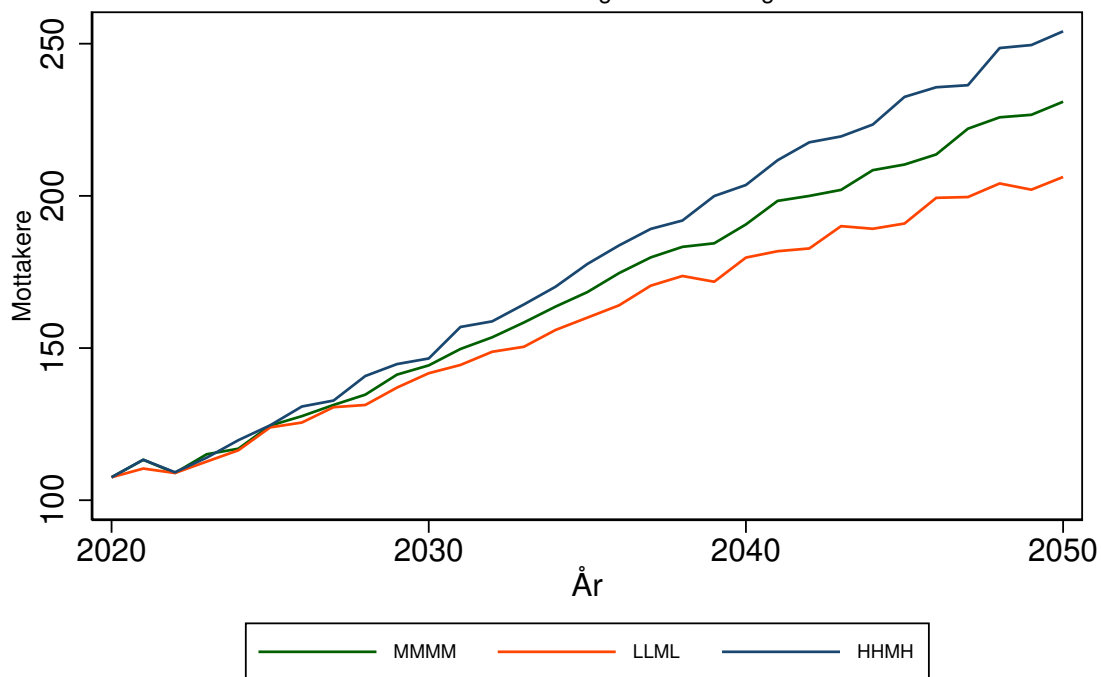

Antallet mottakere av heldøgns omsorg for 1828 NESNA kommune
 Forutsetning A0: Uten saktere aldring, produktivitetsendring '0'
 varierende befolkningsframskrivninger

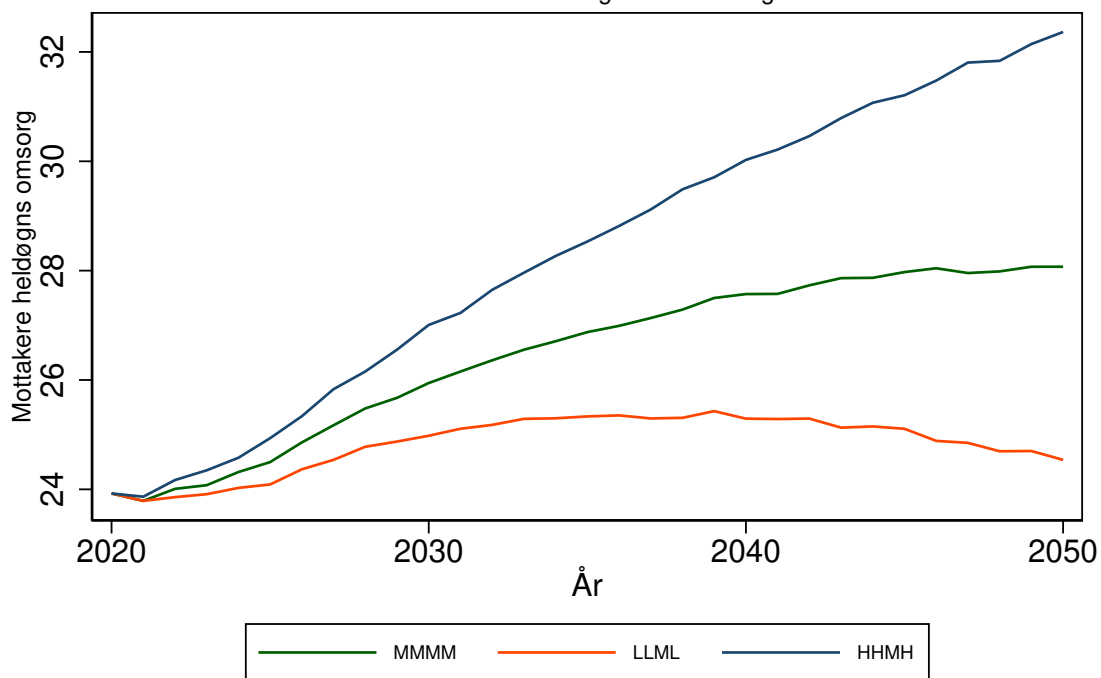

HEMNES kommune (1832)

Tabell 65: Framskrivning for 1832 HEMNES

Befolkningsframskrivning MMMM

Variierende forutsetning om produktivitetsendring: 0 prosent, 3 prosent, 7 prosent.

Variierende forutsetning om saktere aldring: A: Uten saktere aldring, B: 0,5 år per tiår C: 1 år per tiår

År	Mottakere			Mottakere heldøgn		
	uten saktere aldring	0,5 år per tiår	1 år per tiår	uten saktere aldring, 0% prod. endr.	0,5 år per tiår, 3% prod. endr.	1 år per tiår, 7% prod. endr.
	A	B	C	A0	B3	C7
2020	299	299	299	122	122	122
2025	301	295	293	149	134	127
2030	308	298	291	184	154	133
2035	321	308	300	251	196	164
2040	330	315	298	322	237	170
2045	333	311	295	368	242	171
2050	337	309	292	433	250	171

Framskrivningsalternativ MMMM, variierende forutsetning om produktivitetsendring og saktere aldring

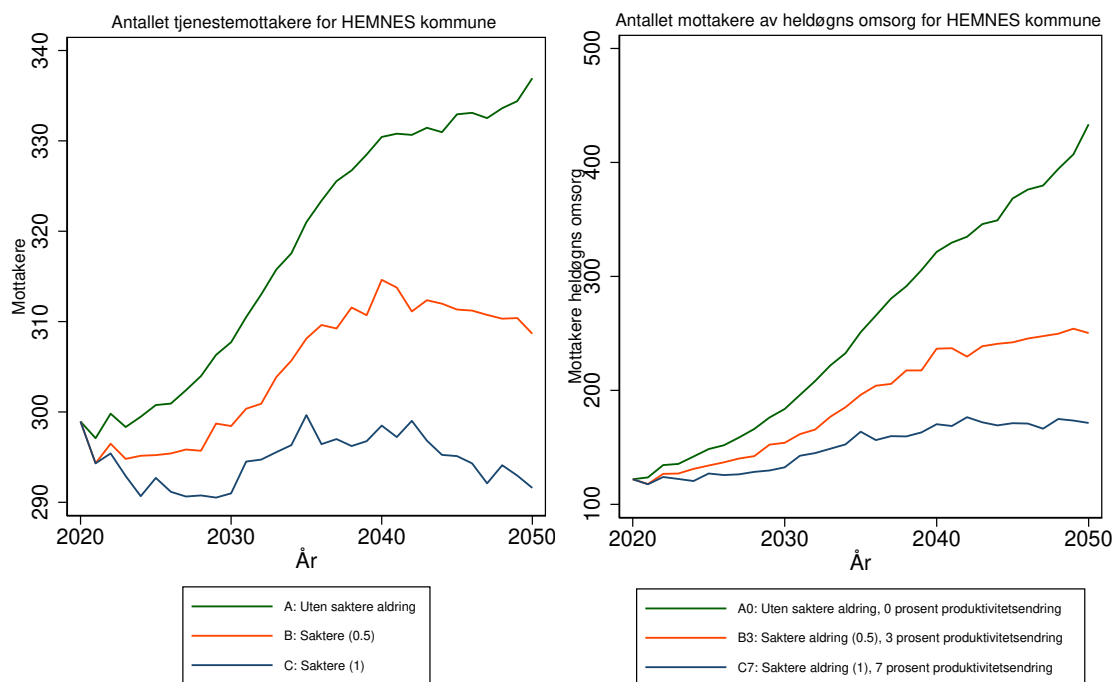

Antallet tjenestemottakere for 1832 HEMNES kommune
 Forutsetning A0: Uten saktere aldring, produktivitetsendring '0'
 varierende befolkningsframskrivninger

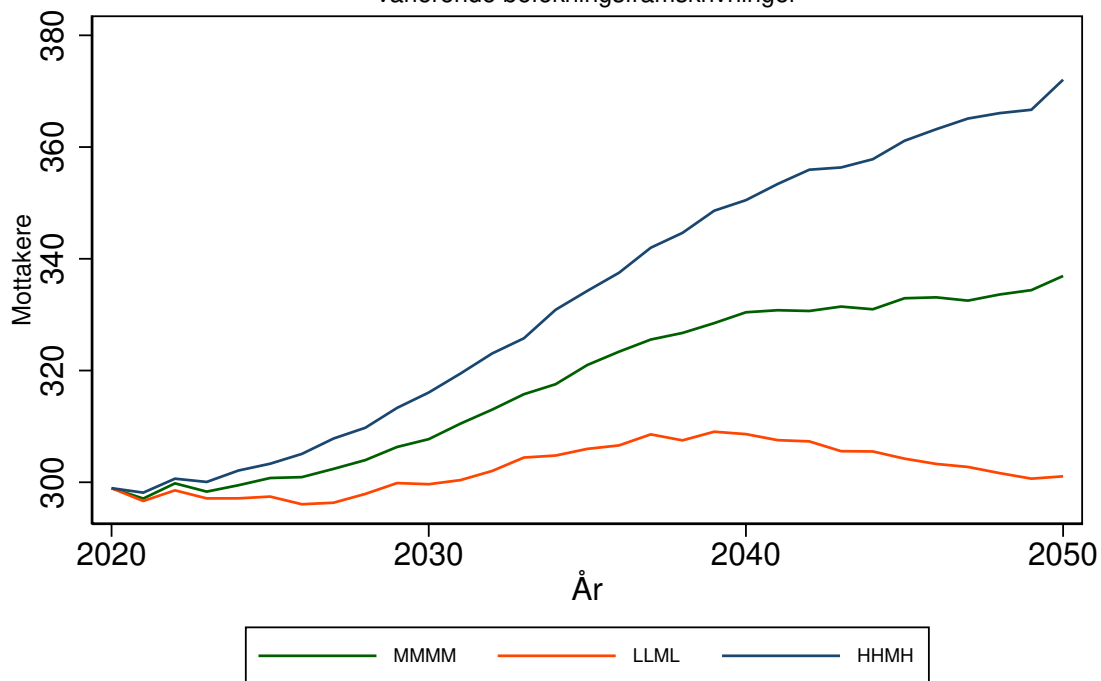

Antallet mottakere av heldøgns omsorg for 1832 HEMNES kommune
 Forutsetning A0: Uten saktere aldring, produktivitetsendring '0'
 varierende befolkningsframskrivninger

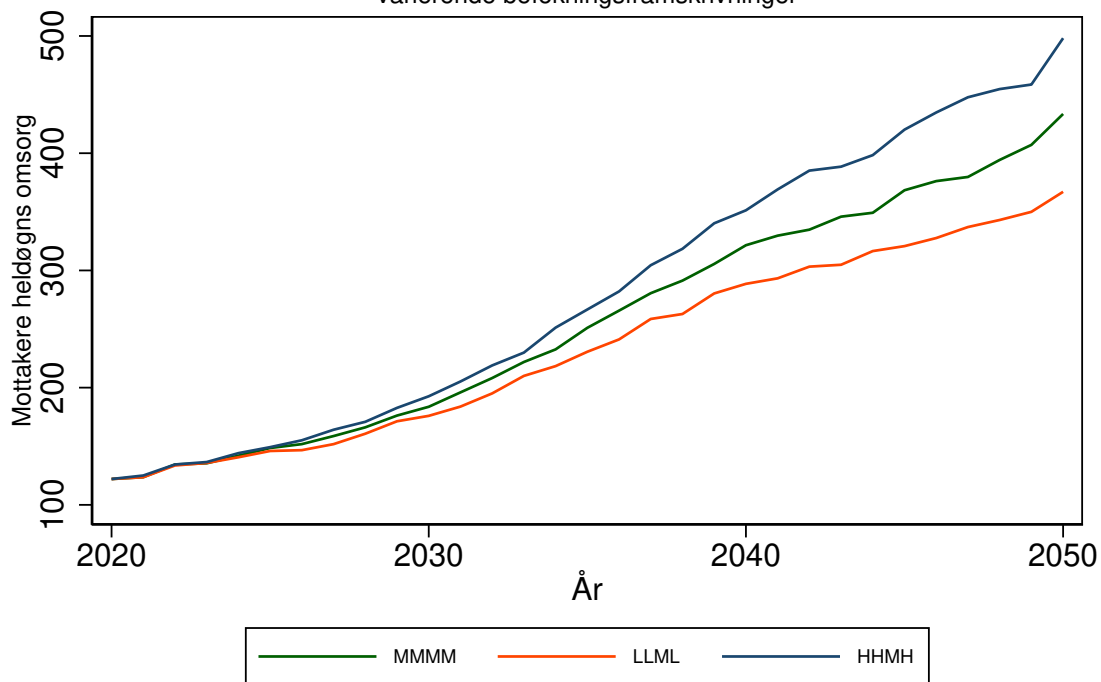

RANA kommune (1833)

Tabell 66: Framskrivning for 1833 RANA

Befolkningsframskrivning MMMM

Variierende forutsetning om produktivtetsendring: 0 prosent, 3 prosent, 7 prosent.

Variierende forutsetning om saktere aldring: A: Uten saktere aldring, B: 0,5 år per tiår C: 1 år per tiår

År	Mottakere			Mottakere heldøgn		
	uten saktere aldring	0,5 år per tiår	1 år per tiår	uten saktere aldring, 0% prod. endr.	0,5 år per tiår, 3% prod. endr.	1 år per tiår, 7% prod. endr.
	A	B	C	A0	B3	C7
2020	1456	1456	1456	531	531	531
2025	1573	1500	1465	560	536	521
2030	1756	1618	1533	614	564	529
2035	1962	1784	1656	682	609	553
2040	2156	1926	1720	753	649	560
2045	2315	2012	1766	817	673	562
2050	2476	2083	1819	890	694	567

Framskrivningsalternativ MMMM, variierende forutsetning om produktivtetsendring og saktere aldring

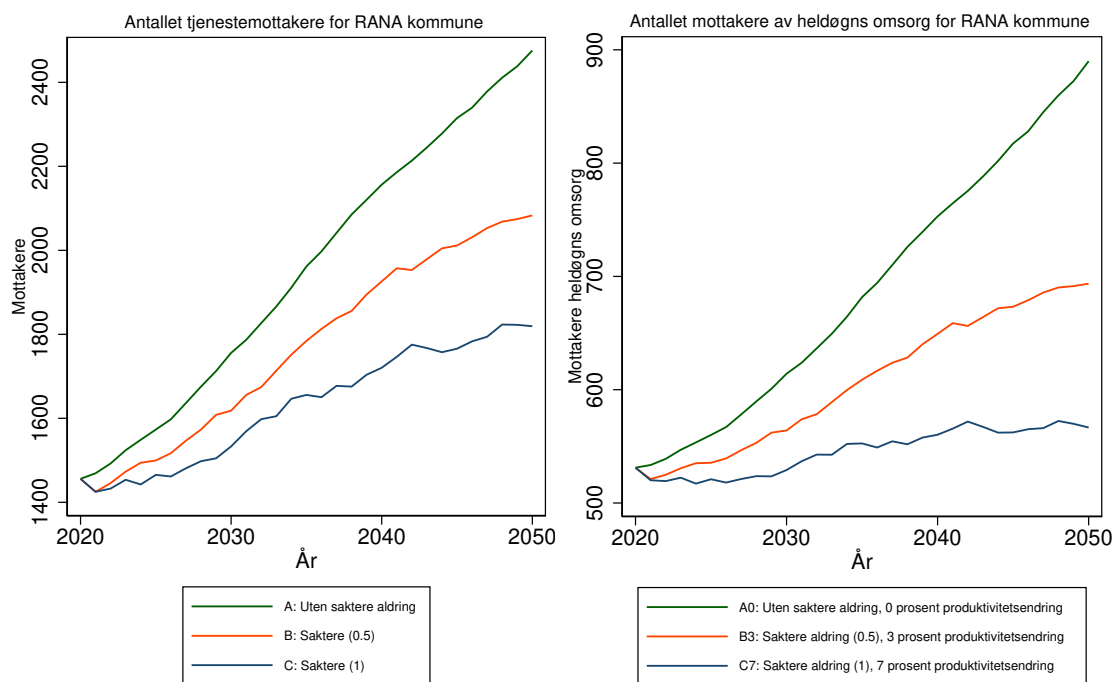

Antallet tjenestemottakere for 1833 RANA kommune
 Forutsetning A0: Uten saktere aldring, produktivitetsendring '0'
 varierende befolkningsframskrivninger

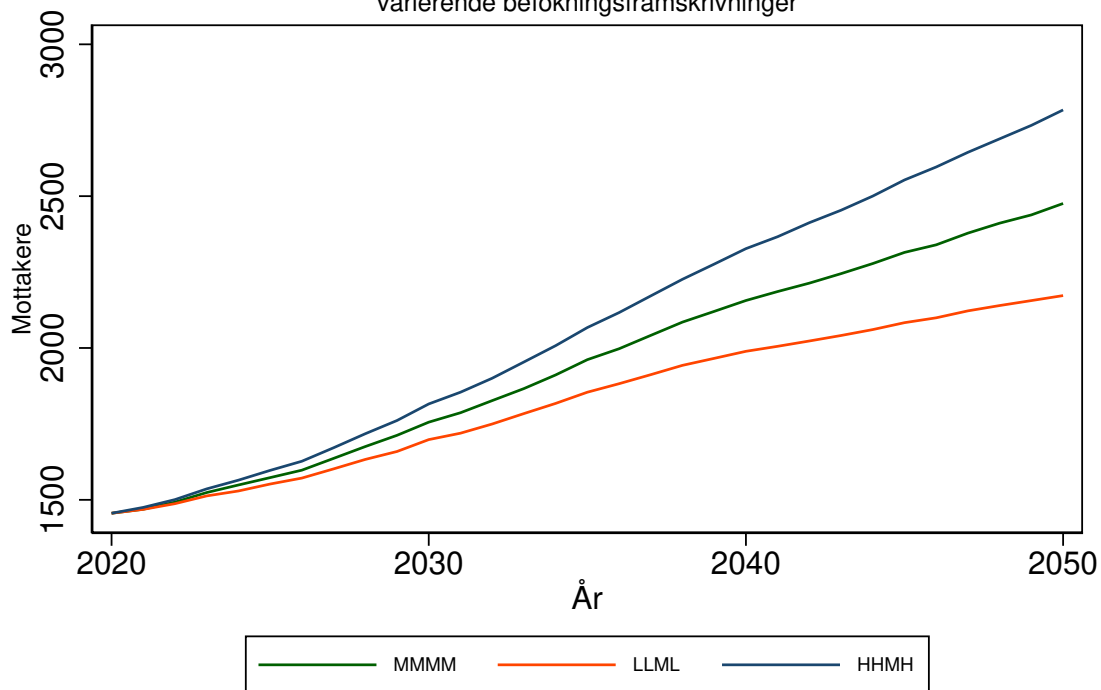

Antallet mottakere av heldøgns omsorg for 1833 RANA kommune
 Forutsetning A0: Uten saktere aldring, produktivitetsendring '0'
 varierende befolkningsframskrivninger

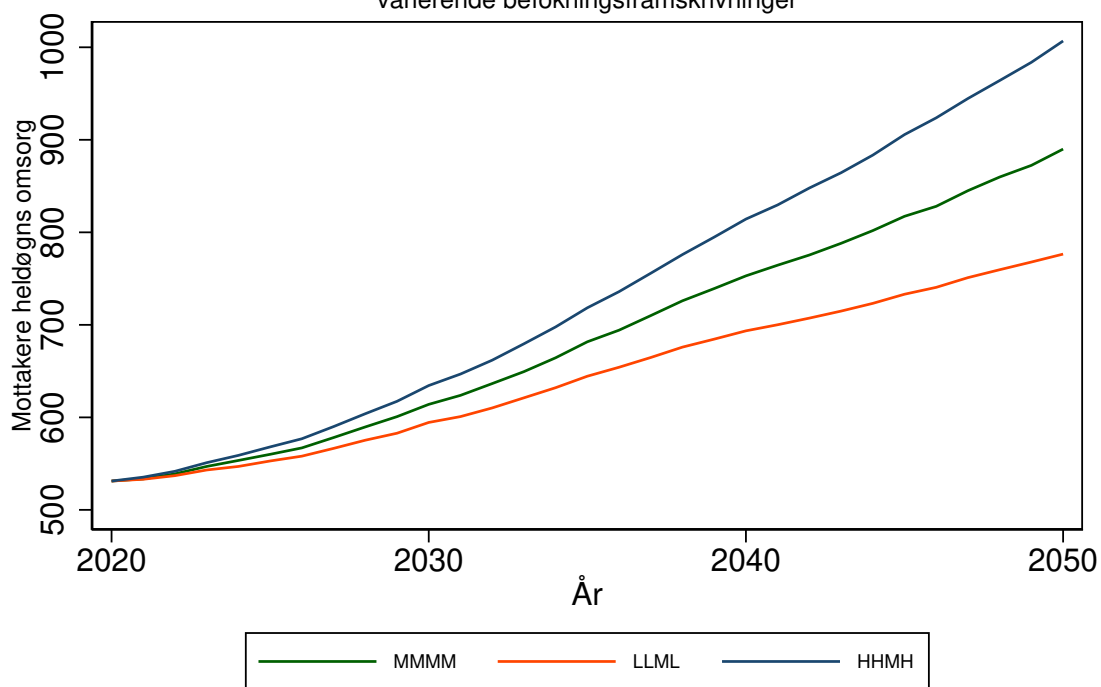

LURØY kommune (1834)

Tabell 67: Framskrivning for 1834 LURØY

Befolkningsframskrivning MMMM

Variierende forutsetning om produktivitetsendring: 0 prosent, 3 prosent, 7 prosent.

Variierende forutsetning om saktere aldring: A: Uten saktere aldring, B: 0,5 år per tiår C: 1 år per tiår

År	Mottakere			Mottakere heldøgn		
	uten saktere aldring	0,5 år per tiår	1 år per tiår	uten saktere aldring, 0% prod. endr.	0,5 år per tiår, 3% prod. endr.	1 år per tiår, 7% prod. endr.
	A	B	C	A0	B3	C7
2020	113	113	113	57	57	57
2025	116	115	114	66	61	59
2030	121	118	115	74	67	60
2035	126	122	118	86	74	64
2040	129	123	118	95	77	63
2045	133	125	119	106	80	64
2050	135	126	120	114	83	65

Framskrivningsalternativ MMMM, variierende forutsetning om produktivitetsendring og saktere aldring

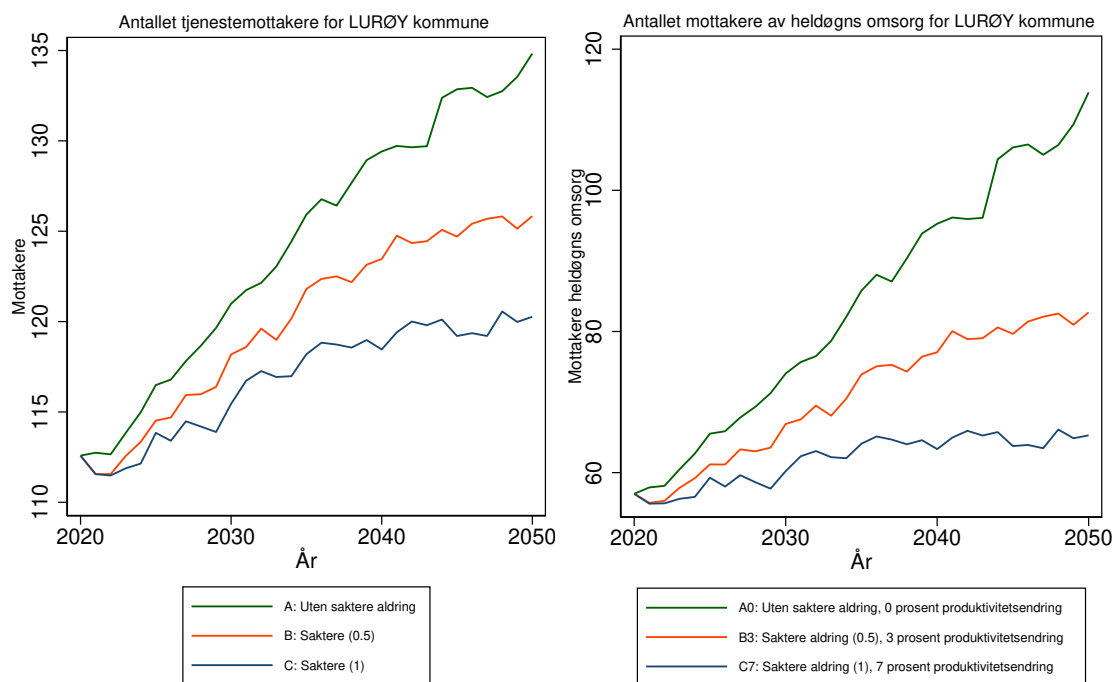

Antallet tjenestemottakere for 1834 LURØY kommune
 Forutsetning A0: Uten saktere aldring, produktivitetsendring '0'
 varierende befolkningsframskrivninger

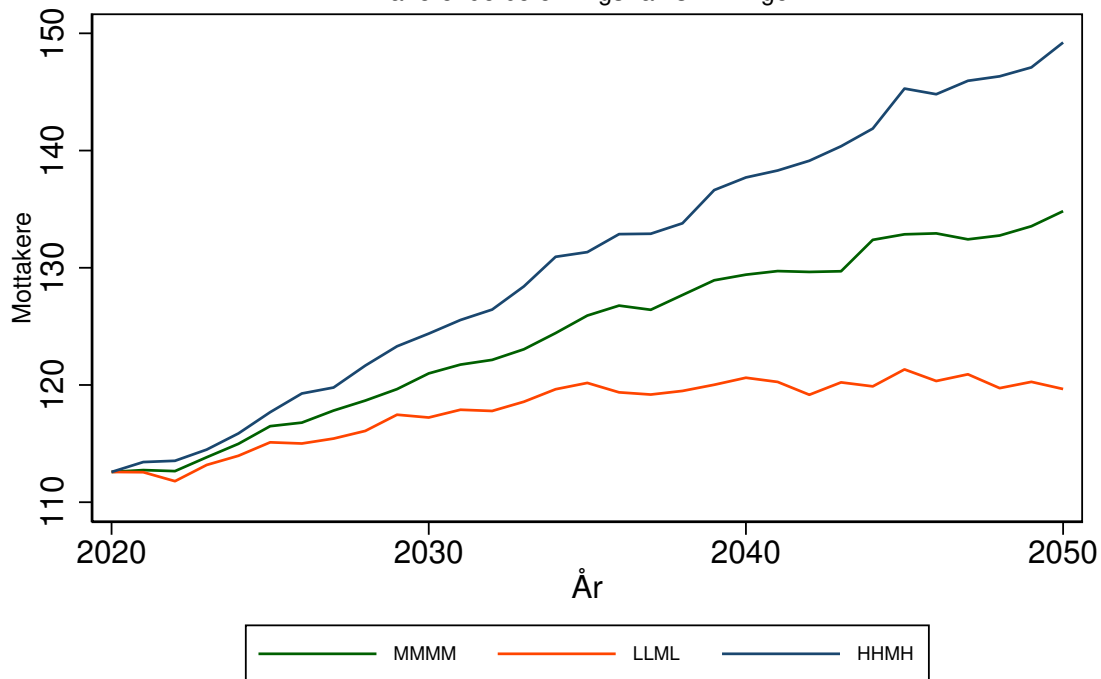

Antallet mottakere av heldøgns omsorg for 1834 LURØY kommune
 Forutsetning A0: Uten saktere aldring, produktivitetsendring '0'
 varierende befolkningsframskrivninger

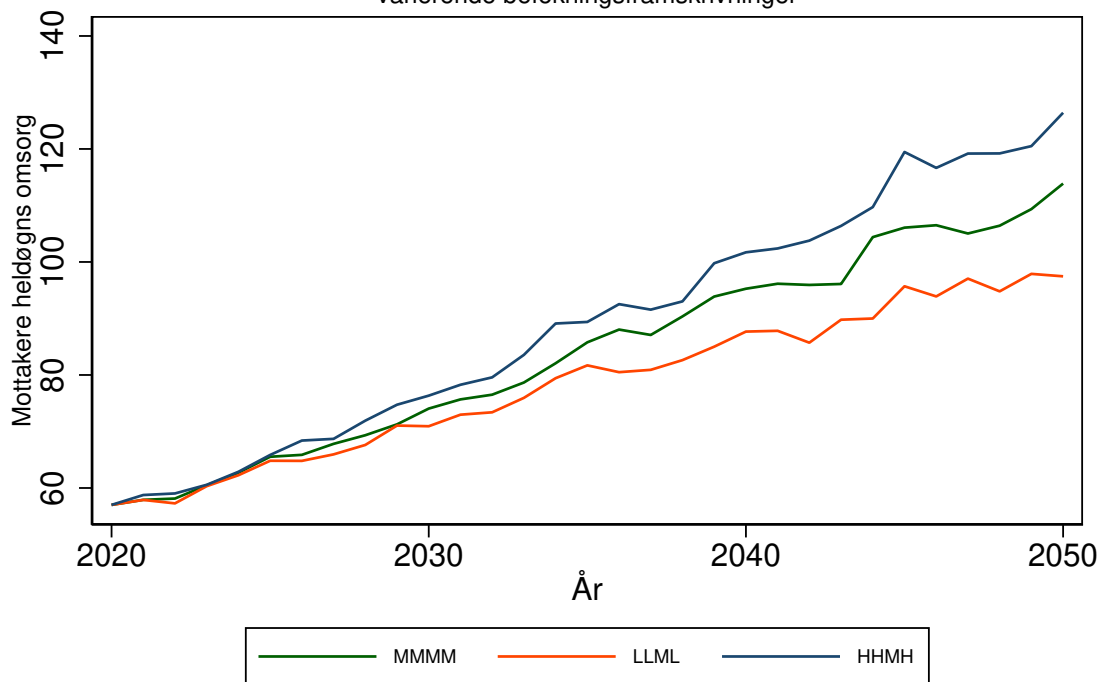

TRÆNA kommune (1835)

Tabell 68: Framskrivning for 1835 TRÆNA

Befolkningsframskrivning MMMM

Variierende forutsetning om produktivtetsendring: 0 prosent, 3 prosent, 7 prosent.

Variierende forutsetning om saktere aldring: A: Uten saktere aldring, B: 0,5 år per tiår C: 1 år per tiår

År	Mottakere			Mottakere heldøgn		
	uten saktere aldring	0,5 år per tiår	1 år per tiår	uten saktere aldring, 0% prod. endr.	0,5 år per tiår, 3% prod. endr.	1 år per tiår, 7% prod. endr.
	A	B	C	A0	B3	C7
2020	23	23	23	9	9	9
2025	23	23	23	9	9	9
2030	24	23	23	9	9	9
2035	25	25	24	10	10	9
2040	25	25	25	11	10	9
2045	26	26	26	12	11	10
2050	27	26	26	12	11	10

Framskrivningsalternativ MMMM, variierende forutsetning om produktivtetsendring og saktere aldring

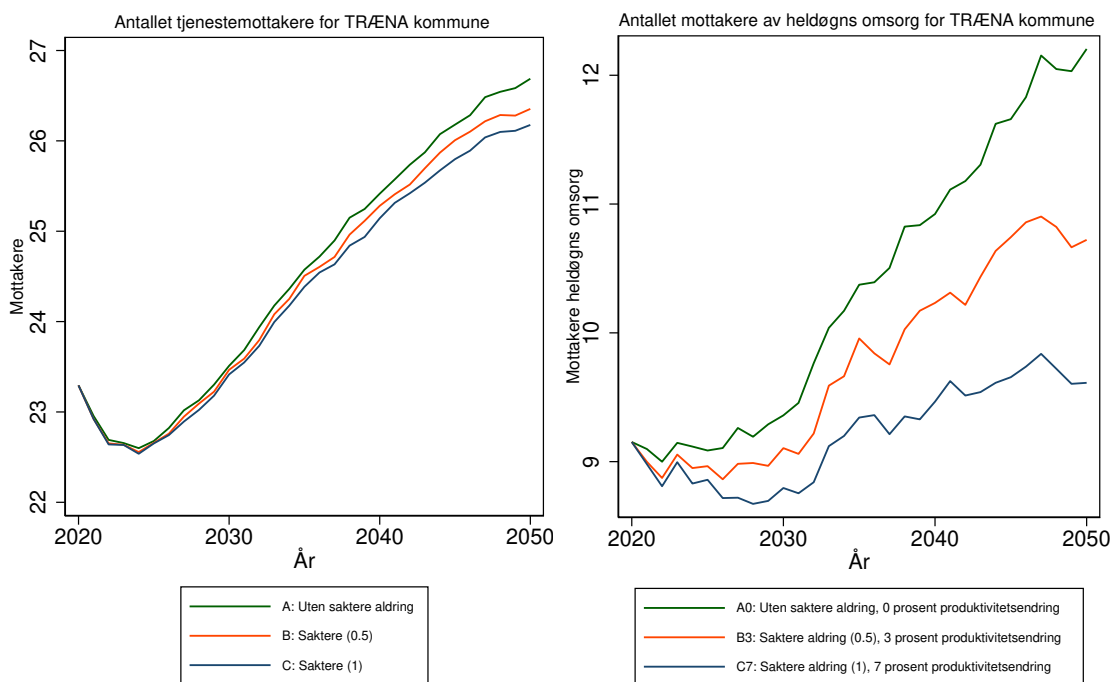

Antallet tjenestemottakere for 1835 TRÆNA kommune
 Forutsetning A0: Uten saktere aldring, produktivitetsendring '0'
 varierende befolkningsframskrivninger

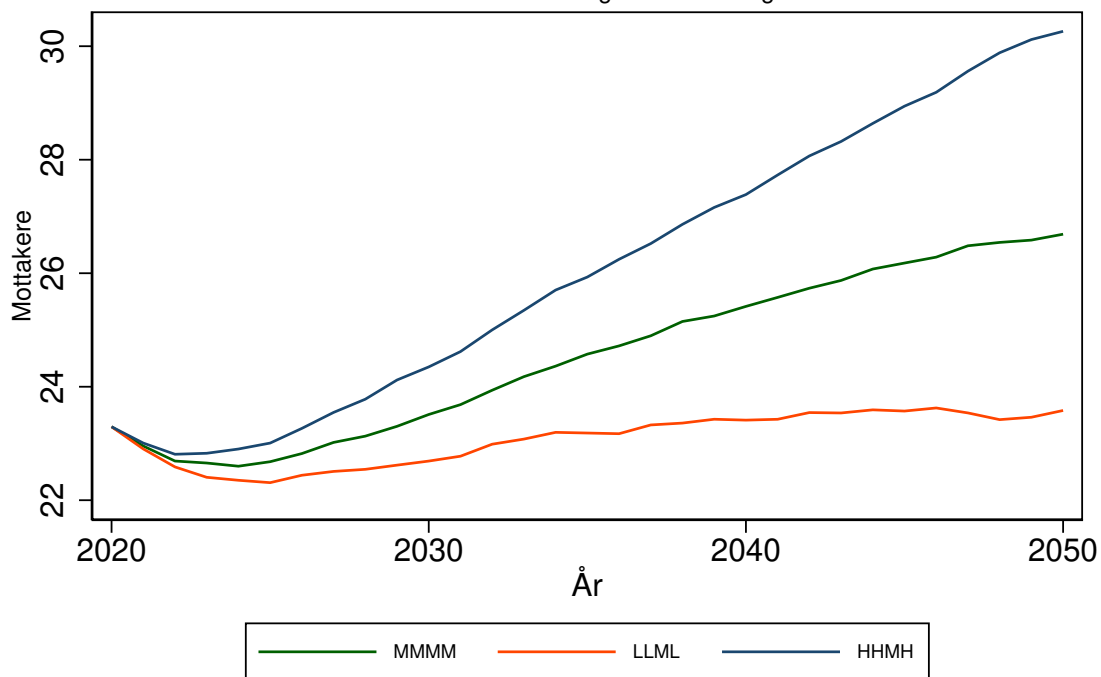

Antallet mottakere av heldøgns omsorg for 1835 TRÆNA kommune
 Forutsetning A0: Uten saktere aldring, produktivitetsendring '0'
 varierende befolkningsframskrivninger

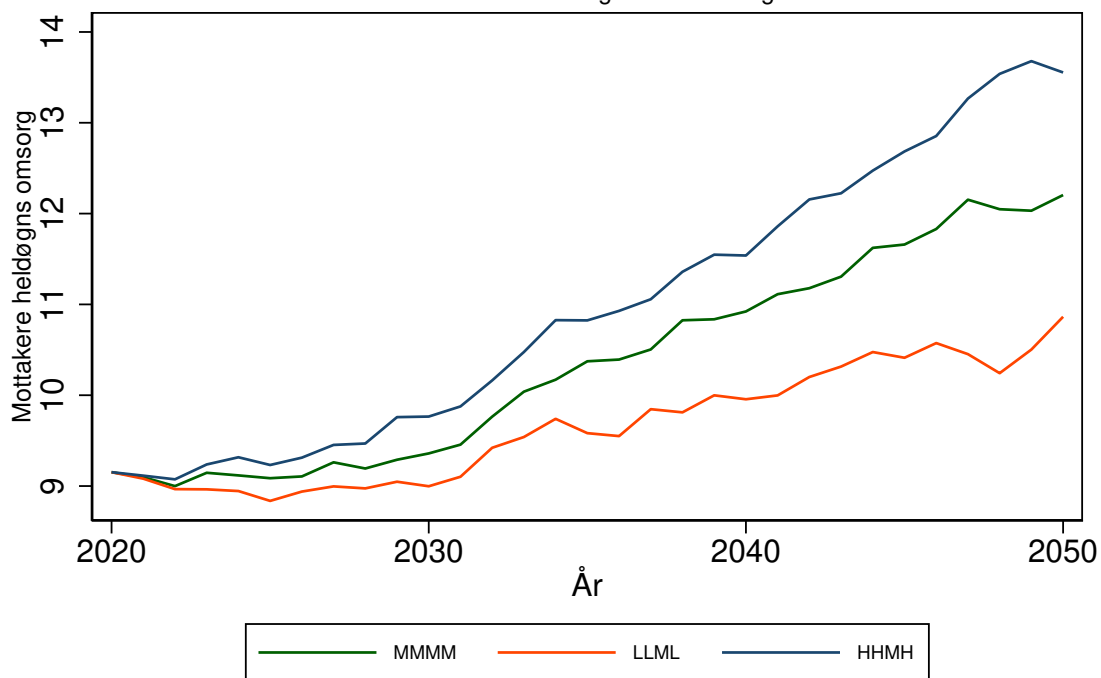

RØDØY kommune (1836)

Tabell 69: Framskrivning for 1836 RØDØY

Befolkningsframskrivning MMMM

Variierende forutsetning om produktivitetsendring: 0 prosent, 3 prosent, 7 prosent.

Variierende forutsetning om saktere aldring: A: Uten saktere aldring, B: 0,5 år per tiår C: 1 år per tiår

År	Mottakere			Mottakere heldøgn		
	uten saktere aldring	0,5 år per tiår	1 år per tiår	uten saktere aldring, 0% prod. endr.	0,5 år per tiår, 3% prod. endr.	1 år per tiår, 7% prod. endr.
	A	B	C	A0	B3	C7
2020	80	80	80	34	34	34
2025	85	83	81	35	34	33
2030	92	87	84	37	35	33
2035	104	96	92	40	37	35
2040	110	101	94	42	38	35
2045	114	103	95	44	39	34
2050	117	103	94	45	38	33

Framskrivningsalternativ MMMM, variierende forutsetning om produktivitetsendring og saktere aldring

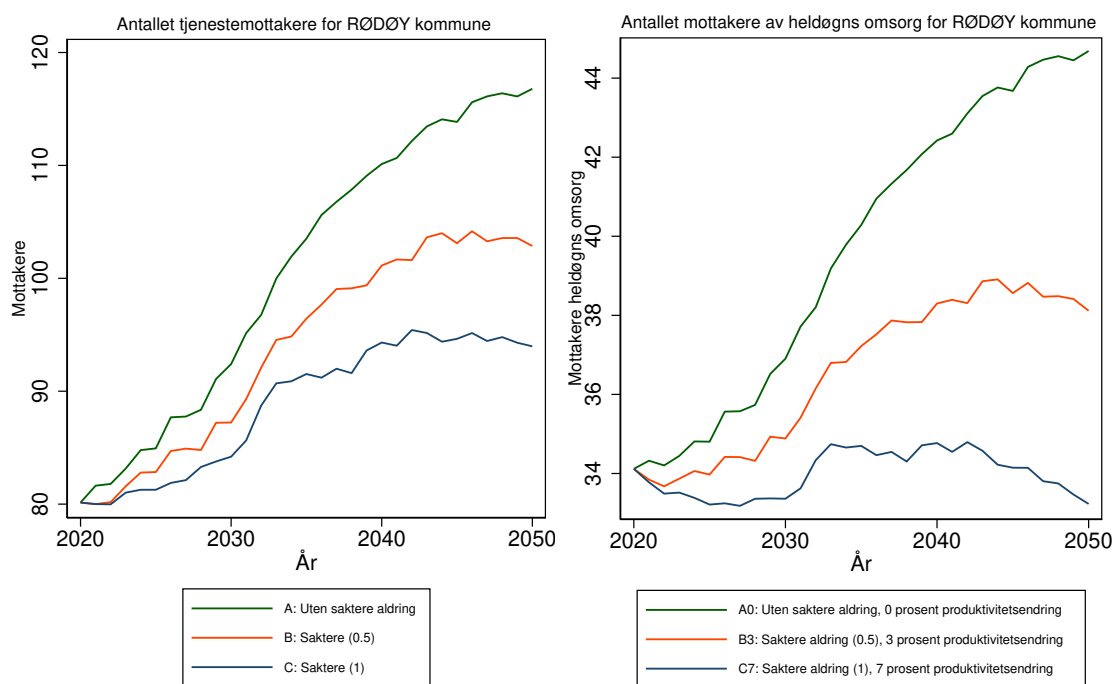

Antallet tjenestemottakere for 1836 RØDØY kommune
 Forutsetning A0: Uten saktere aldring, produktivitetsendring '0'
 varierende befolkningsframskrivninger

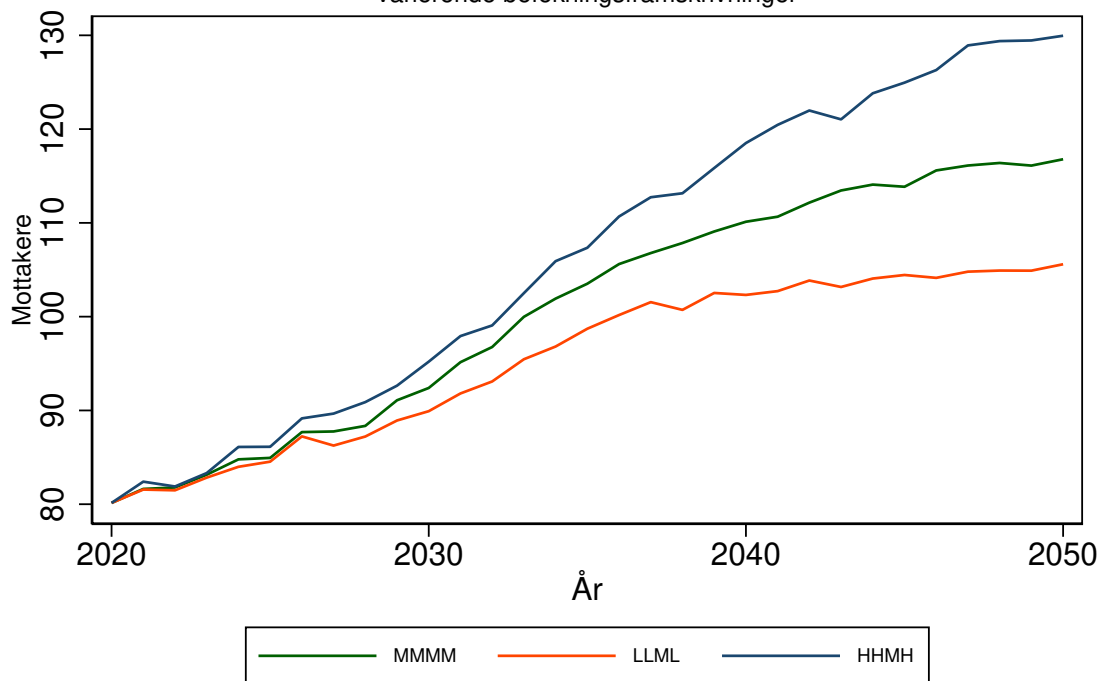

Antallet mottakere av heldøgns omsorg for 1836 RØDØY kommune
 Forutsetning A0: Uten saktere aldring, produktivitetsendring '0'
 varierende befolkningsframskrivninger

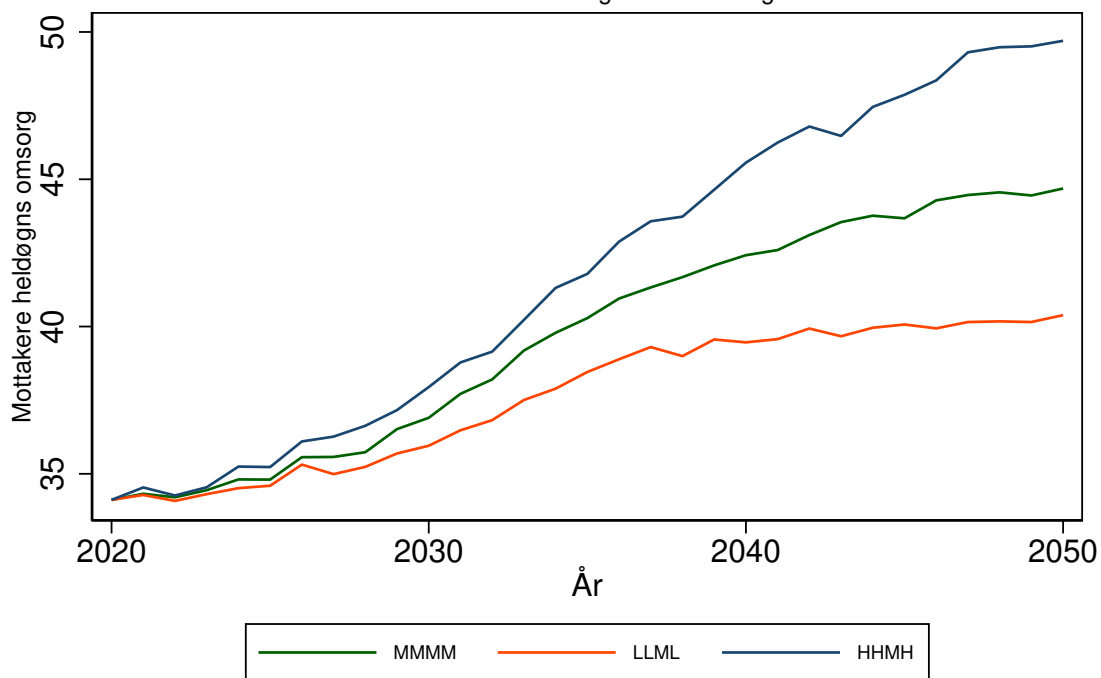

MELØY kommune (1837)

Tabell 70: Framskrivning for 1837 MELØY

Befolkningsframskrivning MMMM

Variierende forutsetning om produktivitetsendring: 0 prosent, 3 prosent, 7 prosent.

Variierende forutsetning om saktere aldring: A: Uten saktere aldring, B: 0,5 år per tiår C: 1 år per tiår

År	Mottakere			Mottakere heldøgn		
	uten saktere aldring	0,5 år per tiår	1 år per tiår	uten saktere aldring, 0% prod. endr.	0,5 år per tiår, 3% prod. endr.	1 år per tiår, 7% prod. endr.
	A	B	C	A0	B3	C7
2020	511	511	511	135	135	135
2025	531	514	506	148	138	133
2030	573	542	516	175	154	138
2035	636	592	554	225	187	158
2040	690	630	570	281	218	168
2045	729	648	578	334	238	173
2050	758	651	579	384	245	174

Framskrivningsalternativ MMMM, variierende forutsetning om produktivitetsendring og saktere aldring

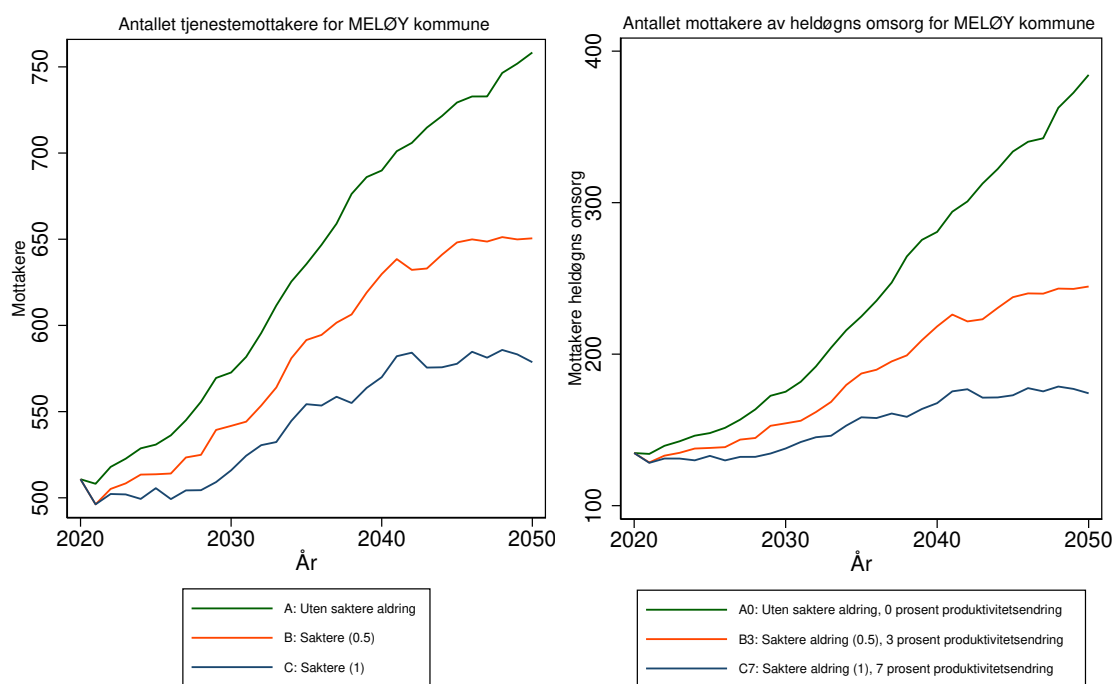

Antallet tjenestemottakere for 1837 MELØY kommune
 Forutsetning A0: Uten saktere aldring, produktivitetsendring '0'
 varierende befolkningsframskrivninger

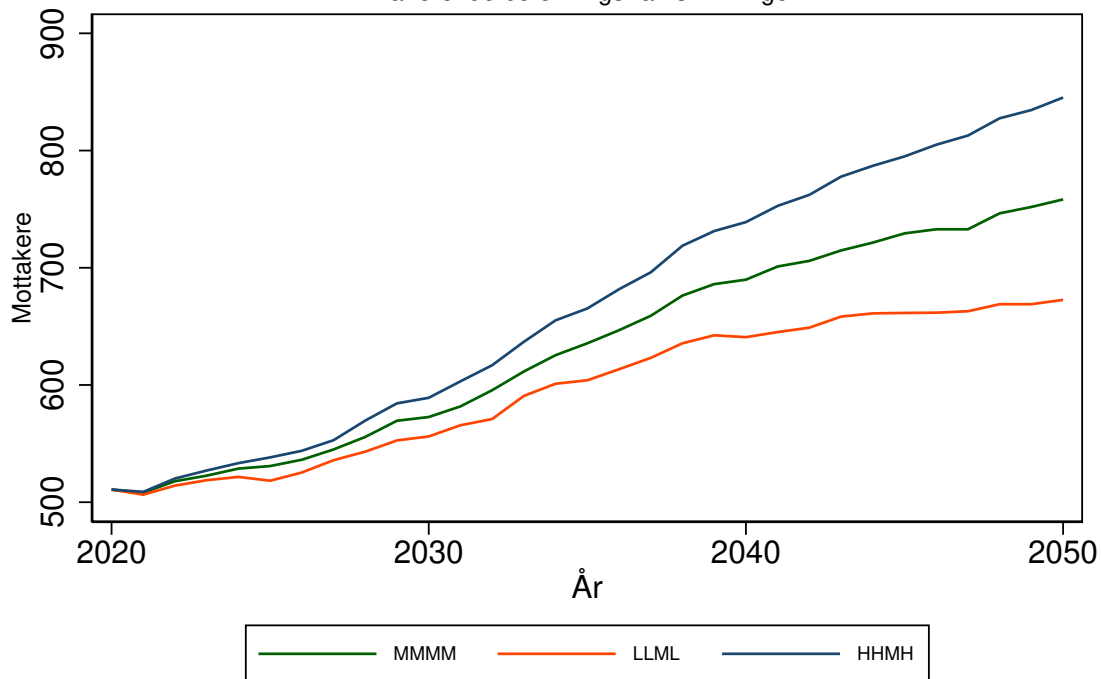

Antallet mottakere av heldøgns omsorg for 1837 MELØY kommune
 Forutsetning A0: Uten saktere aldring, produktivitetsendring '0'
 varierende befolkningsframskrivninger

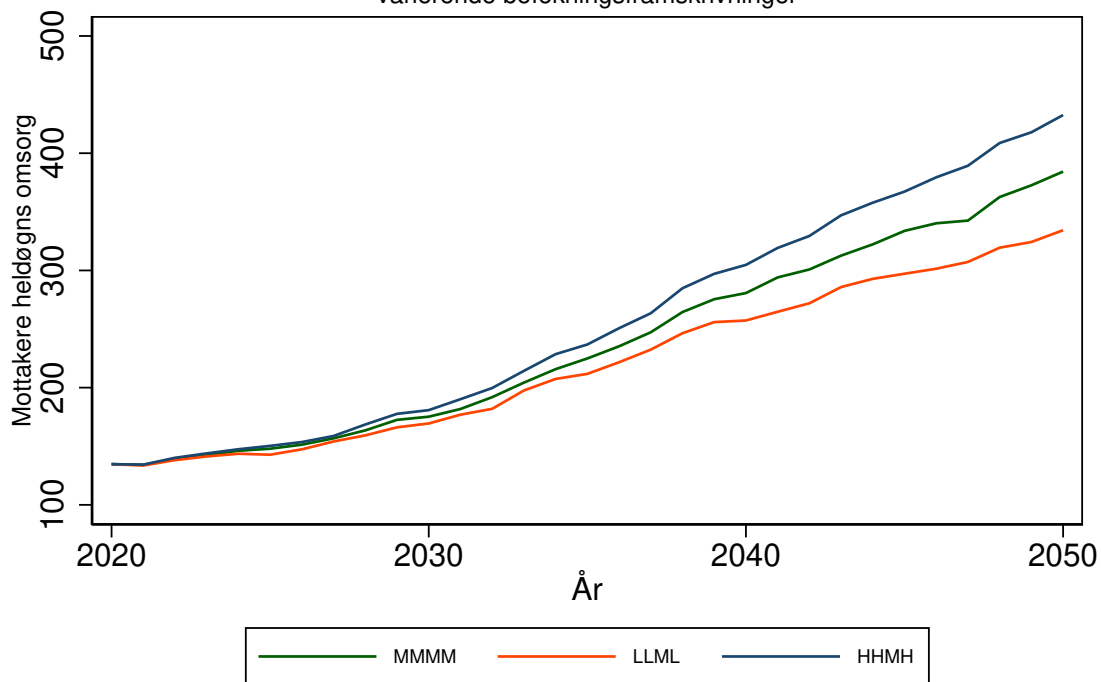

GILDESKÅL kommune (1838)

Tabell 71: Framskrivning for 1838 GILDESKÅL

Befolkningsframskrivning MMMM

Variierende forutsetning om produktivitetssending: 0 prosent, 3 prosent, 7 prosent.

Variierende forutsetning om saktere aldring: A: Uten saktere aldring, B: 0,5 år per tiår C: 1 år per tiår

År	Mottakere			Mottakere heldøgn		
	uten saktere aldring	0,5 år per tiår	1 år per tiår	uten saktere aldring, 0% prod. endr.	0,5 år per tiår, 3% prod. endr.	1 år per tiår, . 7% prod. endr.
	A	B	C	A0	B3	C7
2020	173	173	173	58	58	58
2025	185	178	175	65	60	57
2030	207	194	183	81	69	59
2035	234	217	200	108	87	69
2040	263	237	212	145	105	75
2045	281	246	218	175	114	78
2050	297	254	224	207	123	82

Framskrivningsalternativ MMMM, variierende forutsetning om produktivitetssending og saktere aldring

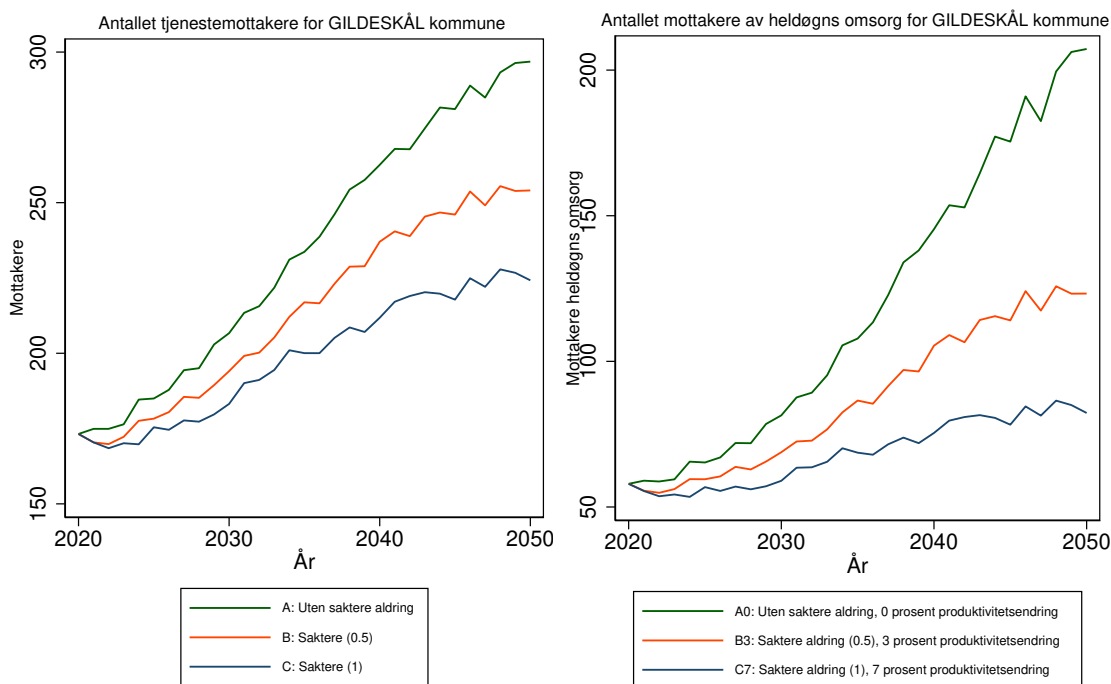

Antallet tjenestemottakere for 1838 GILDESKÅL kommune
Forutsetning A0: Uten saktere aldring, produktivitetsendring '0'
varierende befolkningsframskrivninger

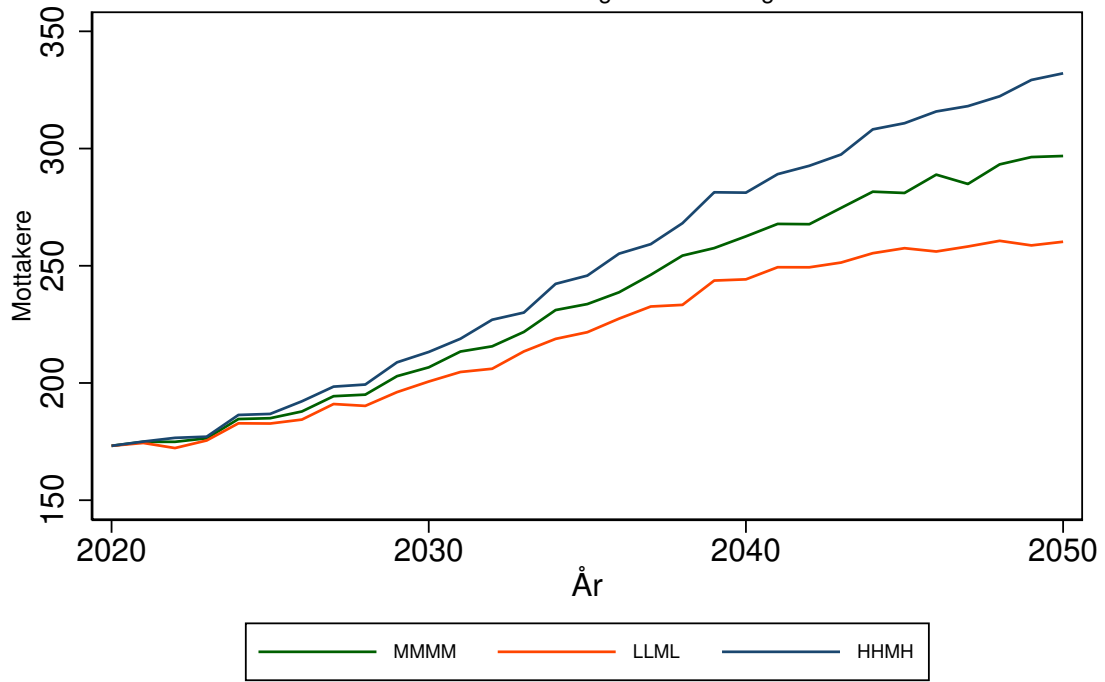

Antallet mottakere av heldøgns omsorg for 1838 GILDESKÅL kommune
Forutsetning A0: Uten saktere aldring, produktivitetsendring '0'
varierende befolkningsframskrivninger

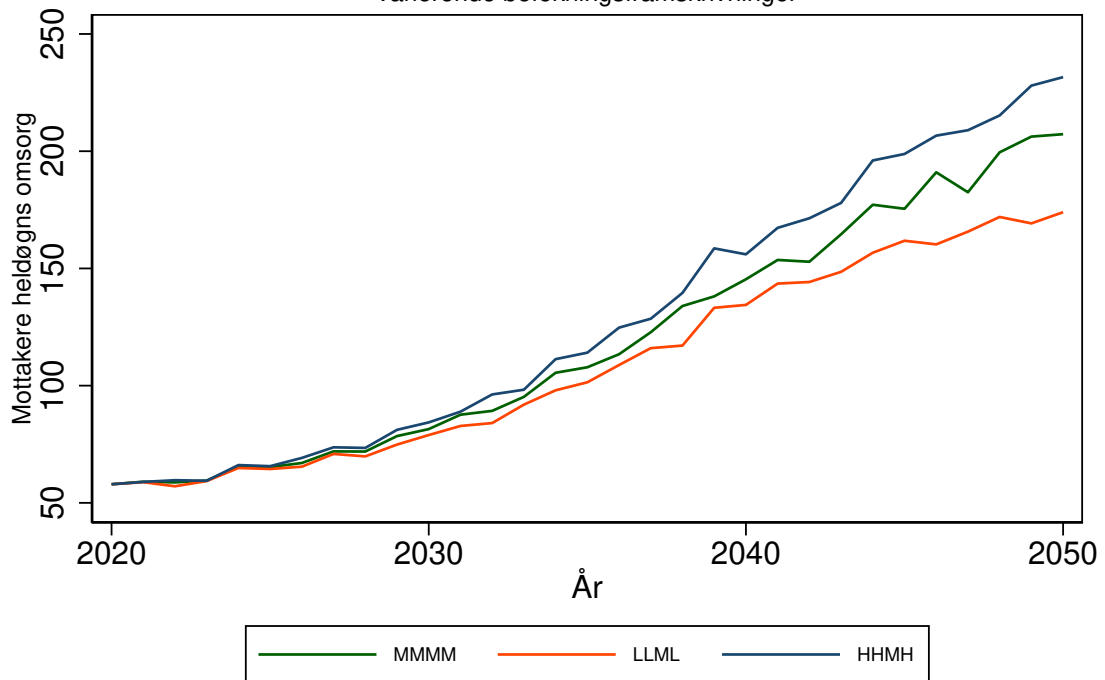

BEIARN kommune (1839)

Tabell 72: Framskrivning for 1839 BEIARN

Befolkningsframskrivning MMMM

Variierende forutsetning om produktivitetsendring: 0 prosent, 3 prosent, 7 prosent.

Variierende forutsetning om saktere aldring: A: Uten saktere aldring, B: 0,5 år per tiår C: 1 år per tiår

År	Mottakere			Mottakere heldøgn		
	uten saktere aldring	0,5 år per tiår	1 år per tiår	uten saktere aldring, 0% prod. endr.	0,5 år per tiår, 3% prod. endr.	1 år per tiår, 7% prod. endr.
	A	B	C	A0	B3	C7
2020	119	119	119	29	29	29
2025	140	128	125	36	32	30
2030	161	148	132	45	39	32
2035	177	160	144	53	44	36
2040	194	167	141	65	48	35
2045	203	169	143	73	49	35
2050	199	162	138	72	46	33

Framskrivningsalternativ MMMM, variierende forutsetning om produktivitetsendring og saktere aldring

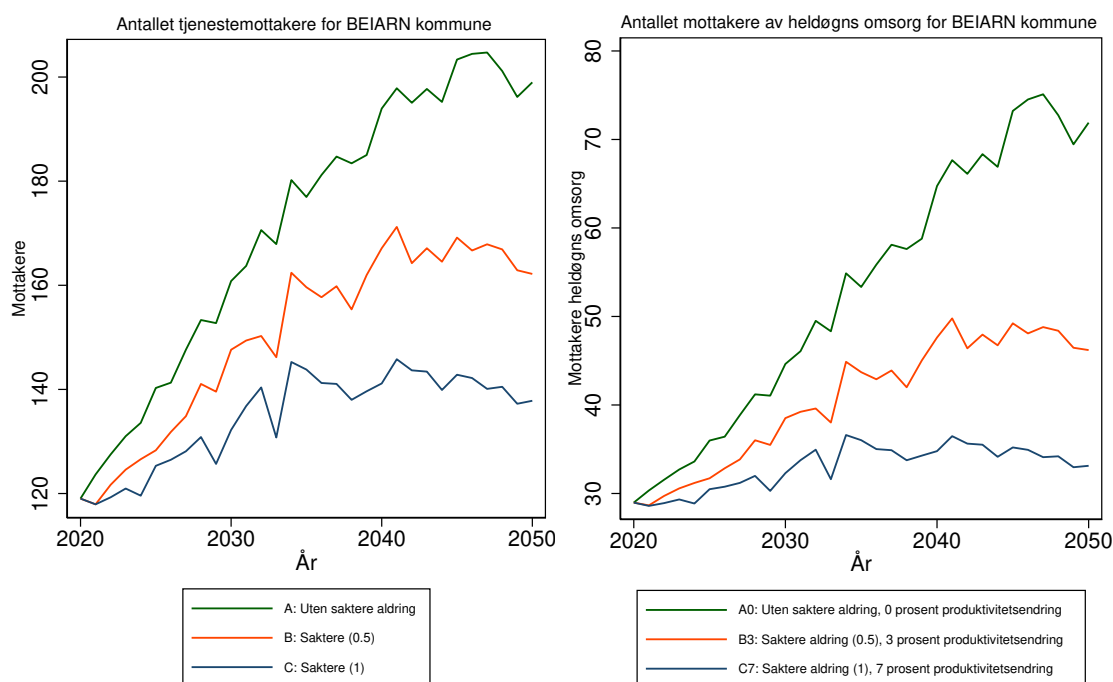

Antallet tjenestemottakere for 1839 BEIARN kommune
 Forutsetning A0: Uten saktere aldring, produktivitetsendring '0'
 varierende befolkningsframskrivninger

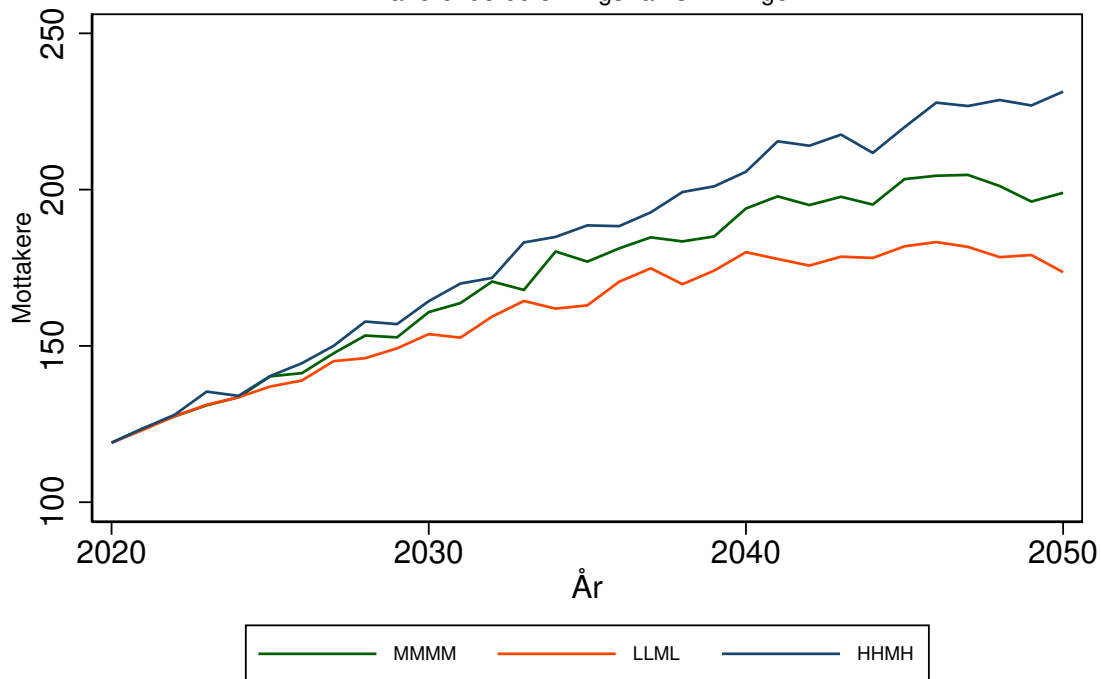

Antallet mottakere av heldøgns omsorg for 1839 BEIARN kommune
 Forutsetning A0: Uten saktere aldring, produktivitetsendring '0'
 varierende befolkningsframskrivninger

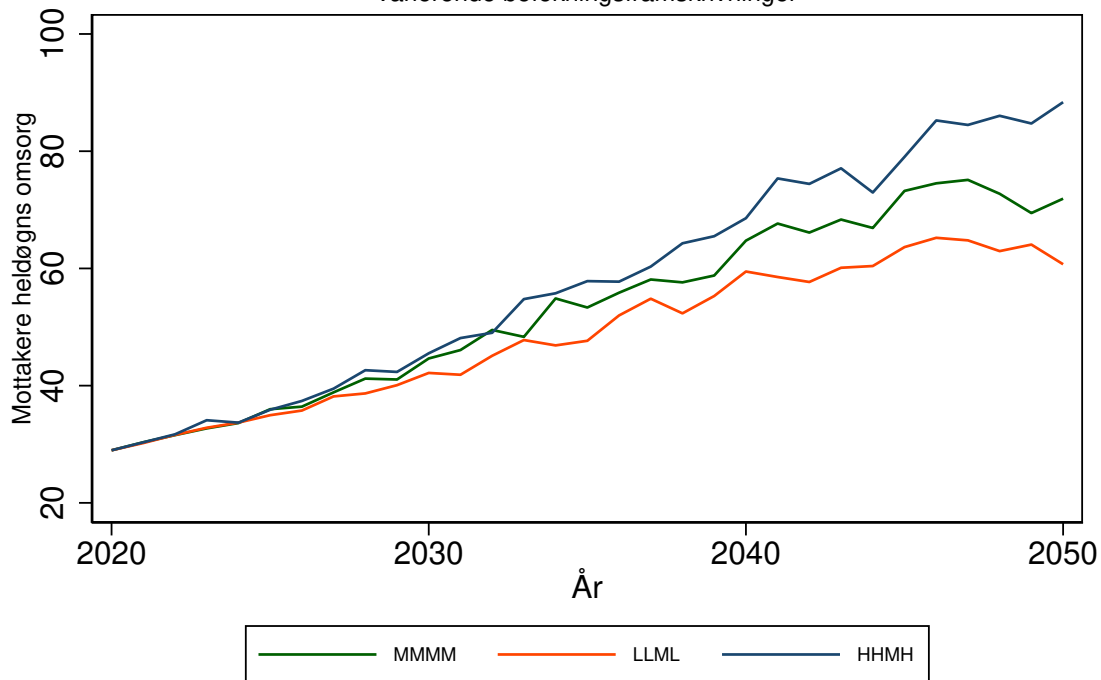

SALTDAL kommune (1840)

Tabell 73: Framskrivning for 1840 SALTDAL

Befolkningsframskrivning MMMM

Variierende forutsetning om produktivitetsendring: 0 prosent, 3 prosent, 7 prosent.

Variierende forutsetning om saktere aldring: A: Uten saktere aldring, B: 0,5 år per tiår C: 1 år per tiår

År	Mottakere			Mottakere heldøgn		
	uten saktere aldring	0,5 år per tiår	1 år per tiår	uten saktere aldring, 0% prod. endr.	0,5 år per tiår, 3% prod. endr.	1 år per tiår, 7% prod. endr.
	A	B	C	A0	B3	C7
2020	321	321	321	97	97	97
2025	335	326	321	107	101	97
2030	366	346	335	128	113	104
2035	396	371	354	154	130	114
2040	419	387	360	178	143	118
2045	431	391	358	194	148	116
2050	435	388	356	203	147	115

Framskrivningsalternativ MMMM, variierende forutsetning om produktivitetsendring og saktere aldring

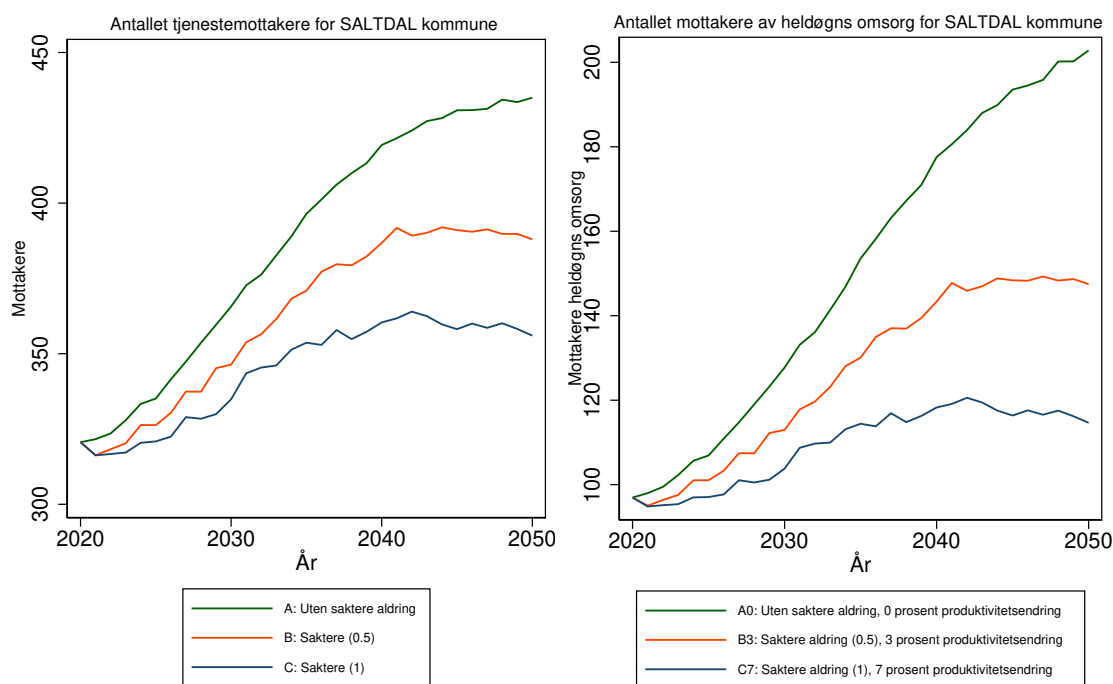

Antallet tjenestemottakere for 1840 SALT DAL kommune
 Forutsetning A0: Uten saktere aldring, produktivitetsendring '0'
 varierende befolkningsframskrivninger

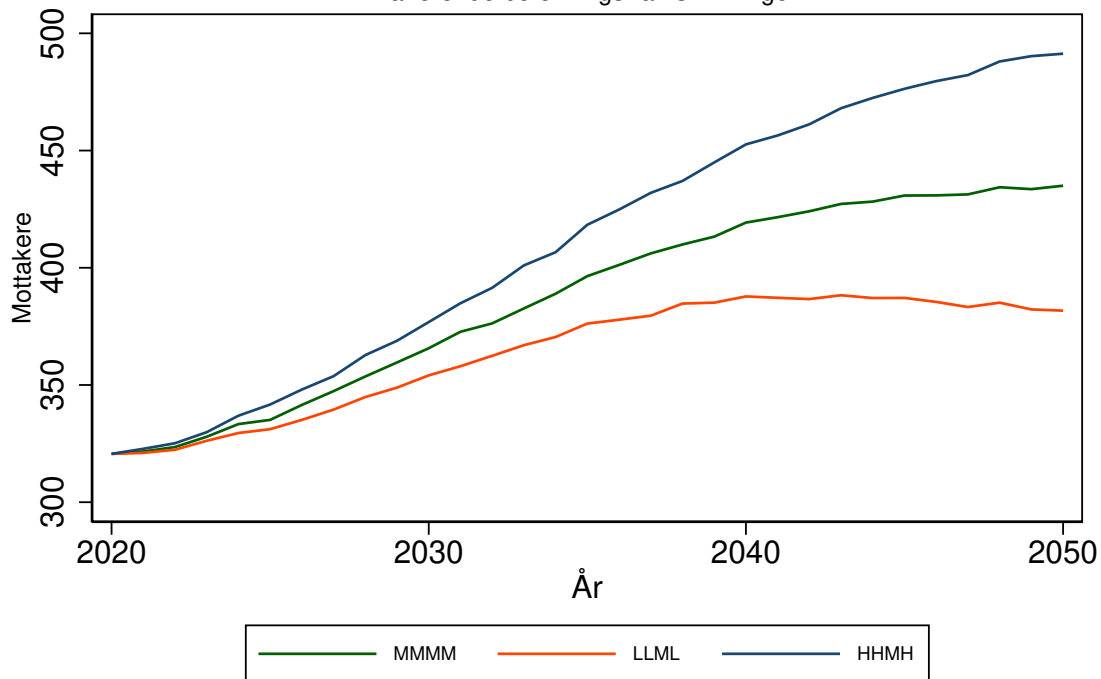

Antallet mottakere av heldøgns omsorg for 1840 SALT DAL kommune
 Forutsetning A0: Uten saktere aldring, produktivitetsendring '0'
 varierende befolkningsframskrivninger

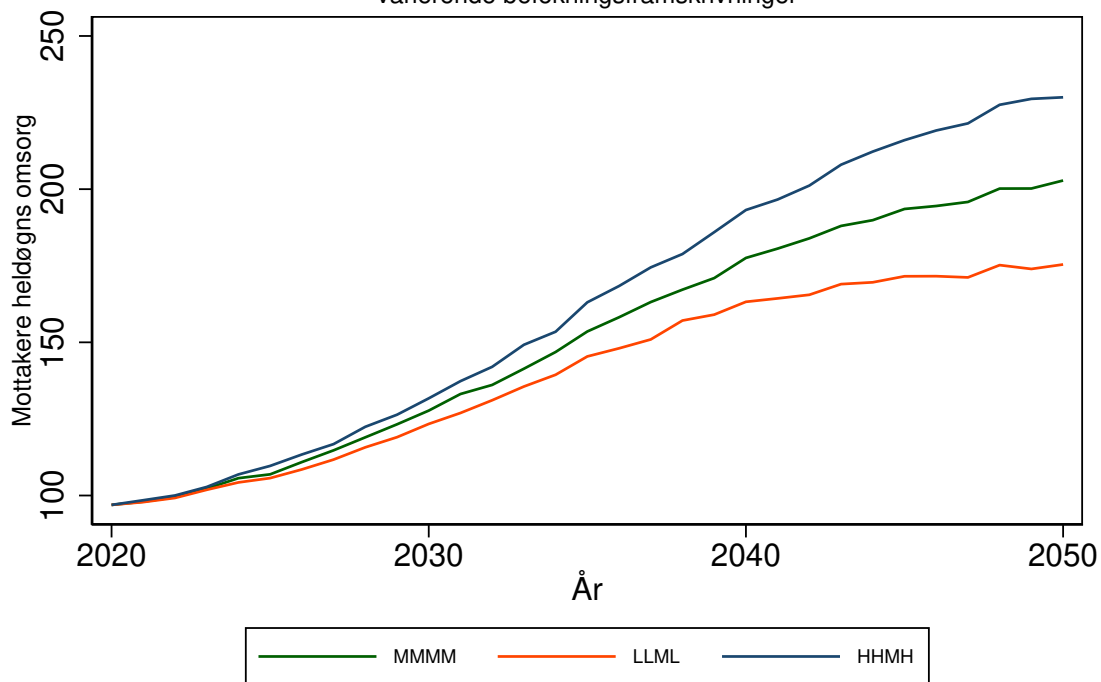

FAUSKE kommune (1841)

Tabell 74: Framskrivning for 1841 FAUSKE

Befolkningsframskrivning MMMM

Variierende forutsetning om produktivtetsendring: 0 prosent, 3 prosent, 7 prosent.

Variierende forutsetning om saktere aldring: A: Uten saktere aldring, B: 0,5 år per tiår C: 1 år per tiår

År	Mottakere			Mottakere heldøgn		
	uten saktere aldring	0,5 år per tiår	1 år per tiår	uten saktere aldring, 0% prod. endr.	0,5 år per tiår, 3% prod. endr.	1 år per tiår, 7% prod. endr.
	A	B	C	A0	B3	C7
2020	568	568	568	122	122	122
2025	629	599	584	142	131	125
2030	723	665	625	178	153	136
2035	829	752	694	232	188	158
2040	915	810	717	287	216	165
2045	961	835	720	325	230	164
2050	1017	850	736	379	240	169

Framskrivningsalternativ MMMM, variierende forutsetning om produktivtetsendring og saktere aldring

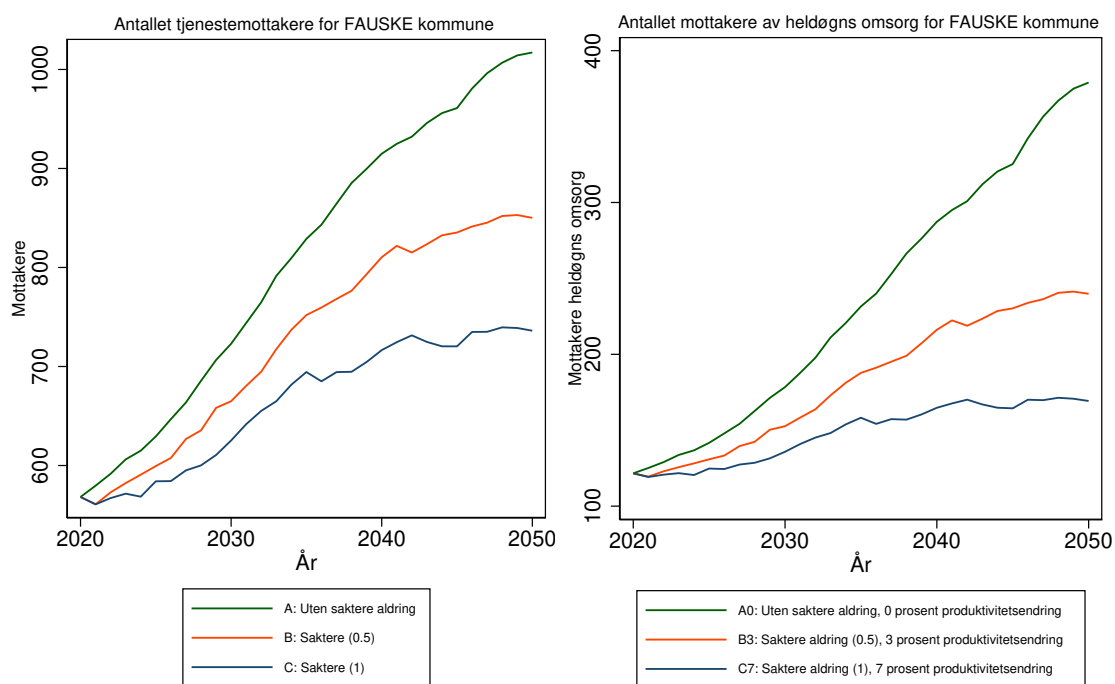

Antallet tjenestemottakere for 1841 FAUSKE kommune
Forutsetning A0: Uten saktere aldring, produktivitetsendring '0'
varierende befolkningsframskrivninger

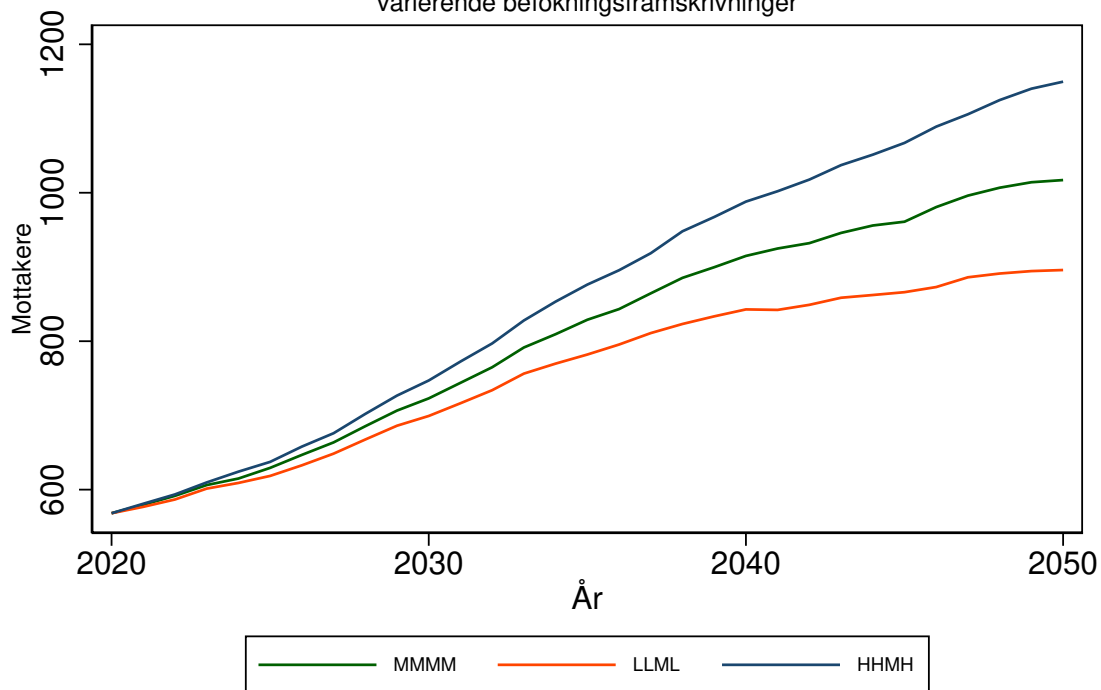

Antallet mottakere av heldøgns omsorg for 1841 FAUSKE kommune
Forutsetning A0: Uten saktere aldring, produktivitetsendring '0'
varierende befolkningsframskrivninger

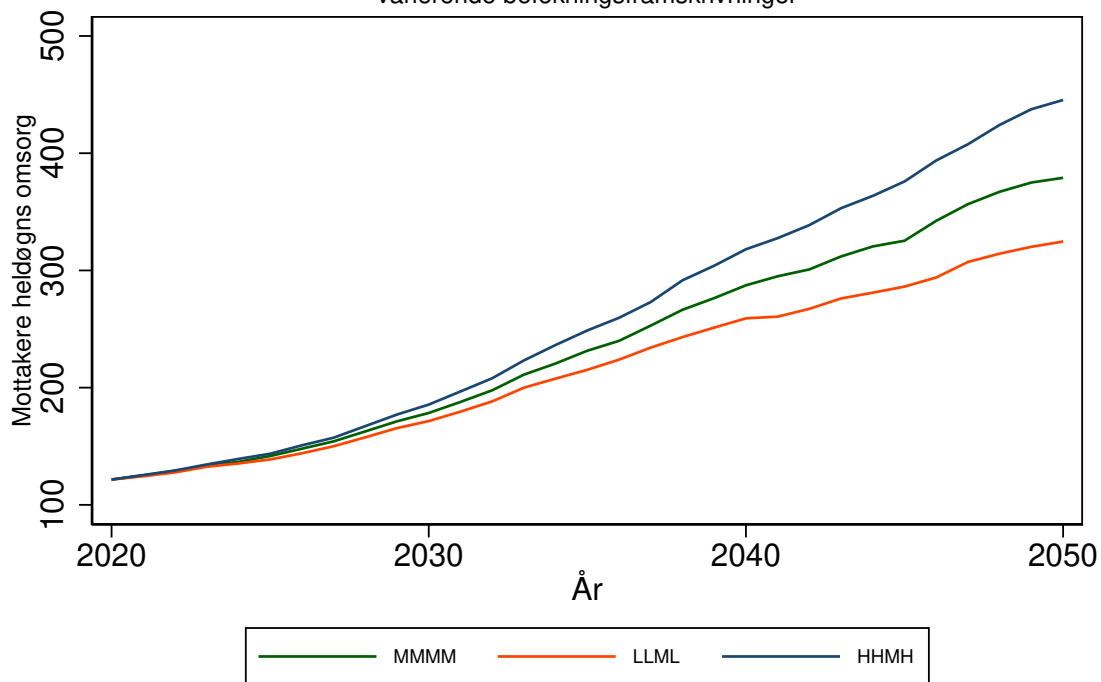

SØRFOLD kommune (1845)

Tabell 75: Framskrivning for 1845 SØRFOLD

Befolkningsframskrivning MMMM

Variierende forutsetning om produktivitetsendring: 0 prosent, 3 prosent, 7 prosent.

Variierende forutsetning om saktere aldring: A: Uten saktere aldring, B: 0,5 år per tiår C: 1 år per tiår

År	Mottakere			Mottakere heldøgn		
	uten saktere aldring	0,5 år per tiår	1 år per tiår	uten saktere aldring, 0% prod. endr.	0,5 år per tiår, 3% prod. endr.	1 år per tiår, 7% prod. endr.
	A	B	C	A0	B3	C7
2020	119	119	119	32	32	32
2025	126	122	120	34	32	31
2030	143	136	128	43	39	34
2035	156	147	138	51	44	38
2040	171	158	142	61	50	39
2045	175	158	142	65	50	39
2050	181	157	141	70	49	38

Framskrivningsalternativ MMMM, variierende forutsetning om produktivitetsendring og saktere aldring

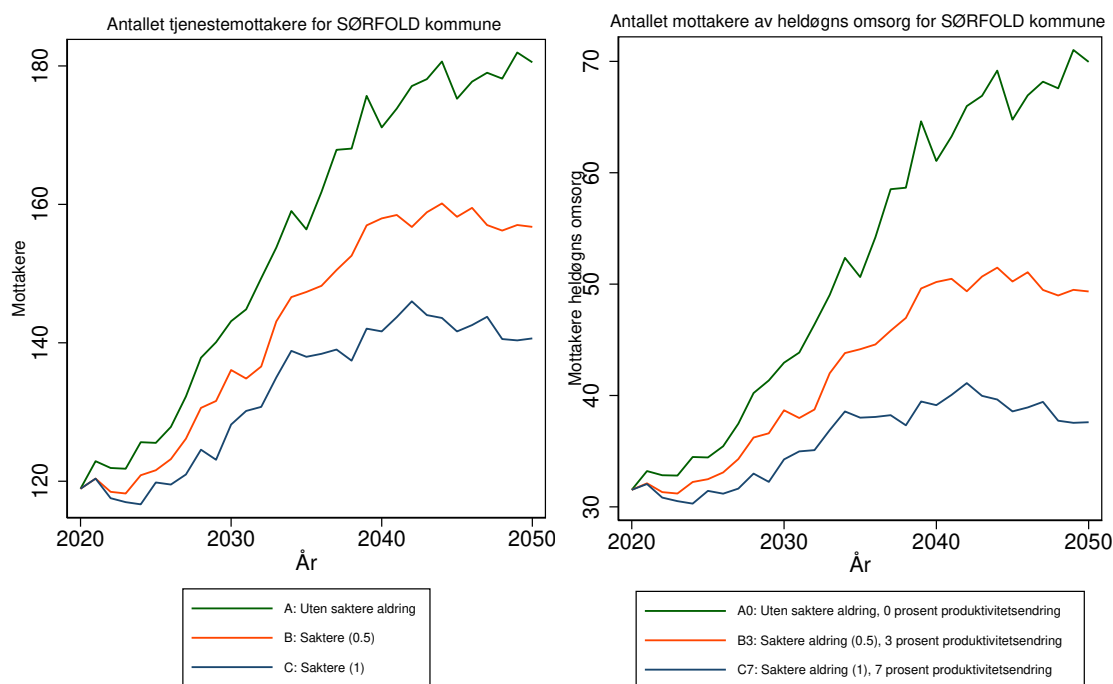

Antallet tjenestemottakere for 1845 SØRFOLD kommune
 Forutsetning A0: Uten saktere aldring, produktivitetsendring '0'
 varierende befolkningsframskrivninger

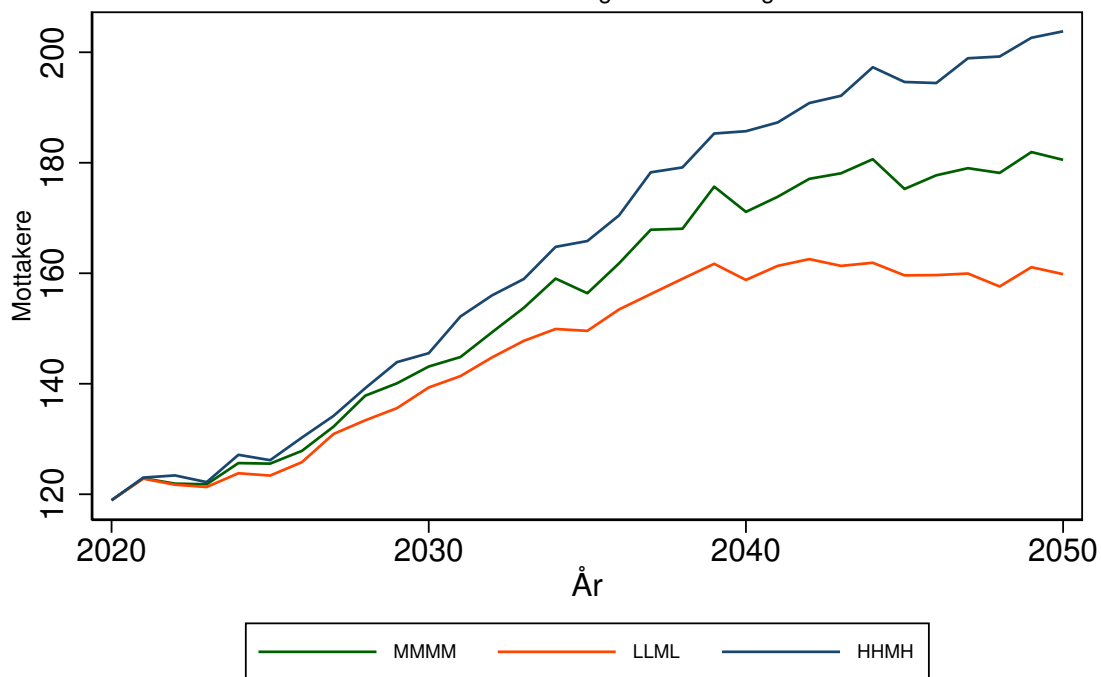

Antallet mottakere av heldøgns omsorg for 1845 SØRFOLD kommune
 Forutsetning A0: Uten saktere aldring, produktivitetsendring '0'
 varierende befolkningsframskrivninger

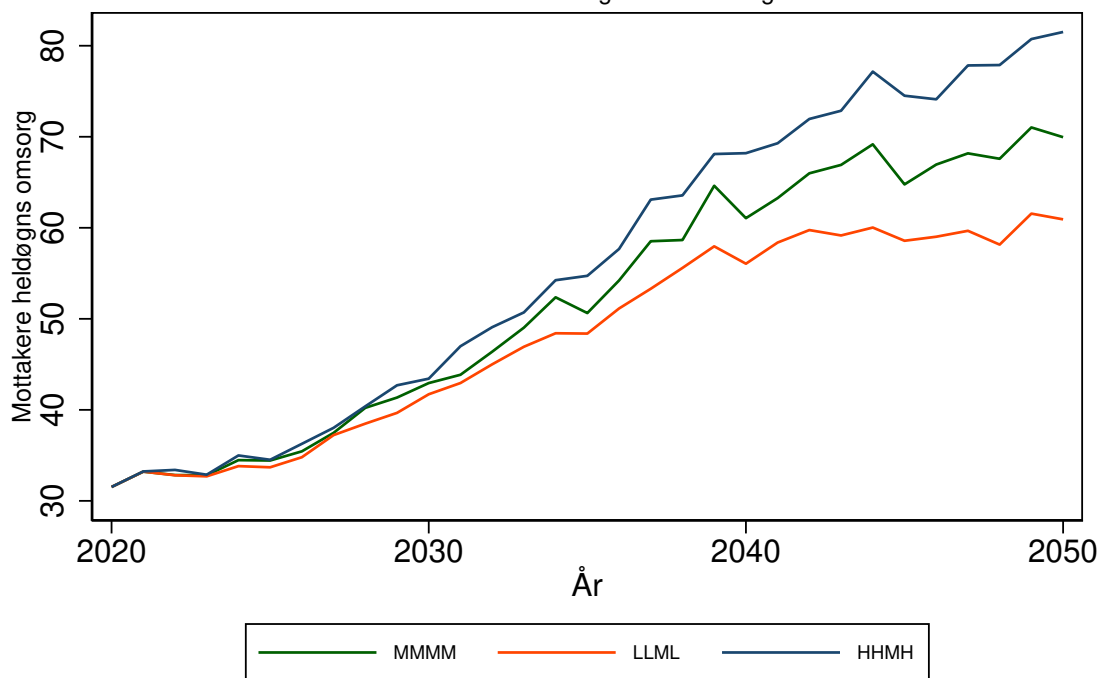

STEIGEN kommune (1848)

Tabell 76: Framskrivning for 1848 STEIGEN

Befolkningsframskrivning MMMM

Variierende forutsetning om produktivitetsendring: 0 prosent, 3 prosent, 7 prosent.

Variierende forutsetning om saktere aldring: A: Uten saktere aldring, B: 0,5 år per tiår C: 1 år per tiår

År	Mottakere			Mottakere heldøgn		
	uten saktere aldring	0,5 år per tiår	1 år per tiår	uten saktere aldring, 0% prod. endr.	0,5 år per tiår, 3% prod. endr.	1 år per tiår, 7% prod. endr.
	A	B	C	A0	B3	C7
2020	207	207	207	64	64	64
2025	220	216	214	71	67	64
2030	233	226	221	87	76	69
2035	246	238	231	107	91	78
2040	256	244	233	127	100	81
2045	261	246	233	140	106	81
2050	263	244	231	148	103	79

Framskrivningsalternativ MMMM, variierende forutsetning om produktivitetsendring og saktere aldring

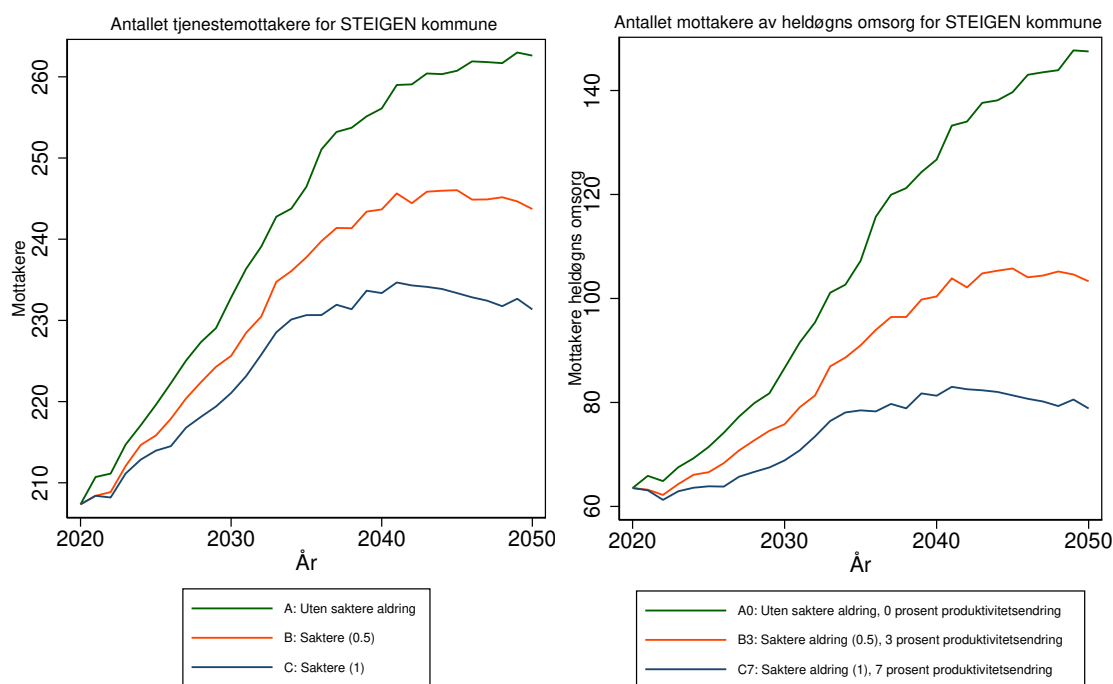

Antallet tjenestemottakere for 1848 STEIGEN kommune
 Forutsetning A0: Uten saktere aldring, produktivitetsendring '0'
 varierende befolkningsframskrivninger

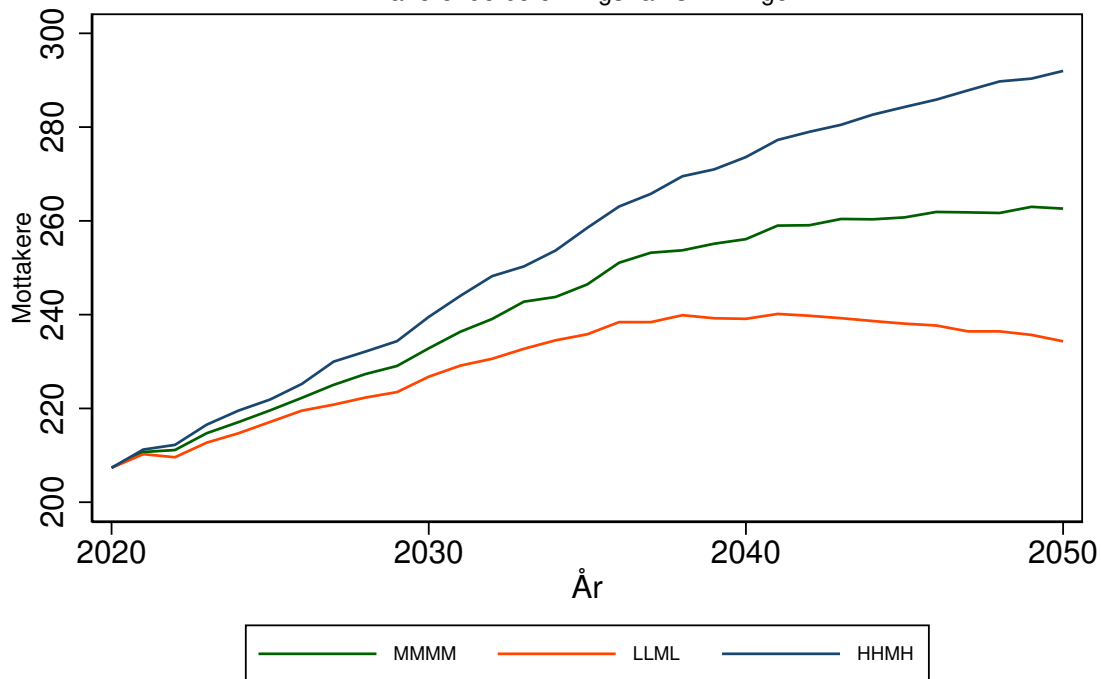

Antallet mottakere av heldøgns omsorg for 1848 STEIGEN kommune
 Forutsetning A0: Uten saktere aldring, produktivitetsendring '0'
 varierende befolkningsframskrivninger

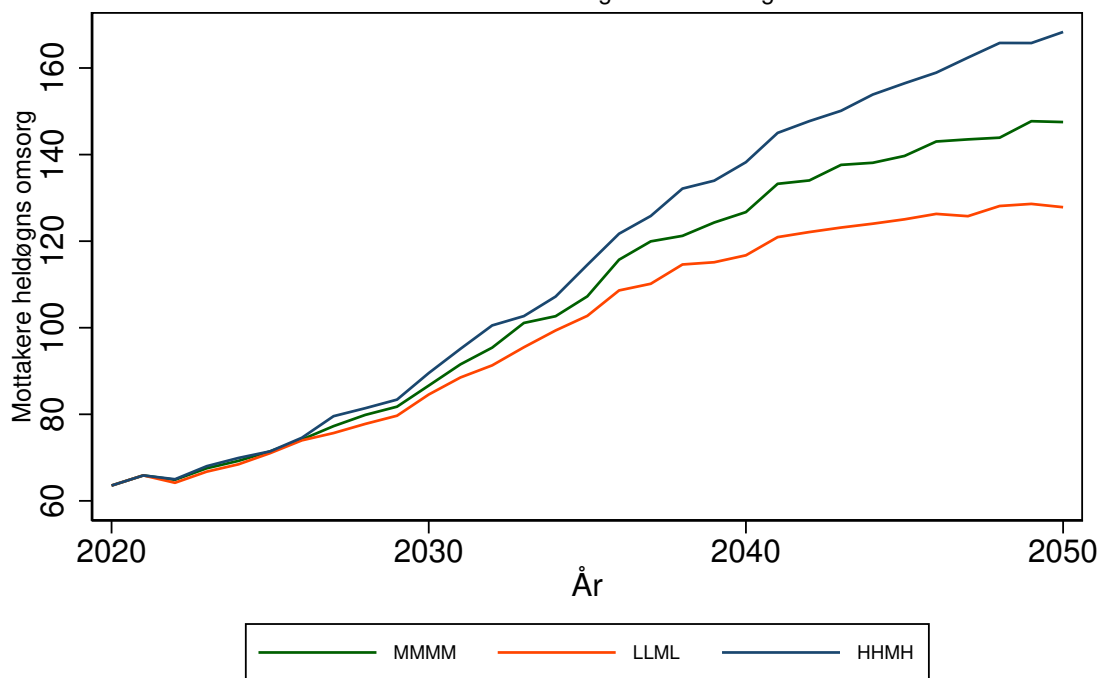

LØDINGEN kommune (1851)

Tabell 77: Framskrivning for 1851 LØDINGEN

Befolkningsframskrivning MMMM

Variierende forutsetning om produktivtetsendring: 0 prosent, 3 prosent, 7 prosent.

Variierende forutsetning om saktere aldring: A: Uten saktere aldring, B: 0,5 år per tiår C: 1 år per tiår

År	Mottakere			Mottakere heldøgn		
	uten saktere aldring	0,5 år per tiår	1 år per tiår	uten saktere aldring, 0% prod. endr.	0,5 år per tiår, 3% prod. endr.	1 år per tiår, 7% prod. endr.
	A	B	C	A0	B3	C7
2020	143	143	143	47	47	47
2025	152	146	143	55	50	47
2030	166	156	150	68	56	50
2035	181	168	158	87	67	55
2040	192	176	162	102	76	58
2045	201	179	163	119	79	57
2050	208	182	166	136	83	59

Framskrivningsalternativ MMMM, variierende forutsetning om produktivtetsendring og saktere aldring

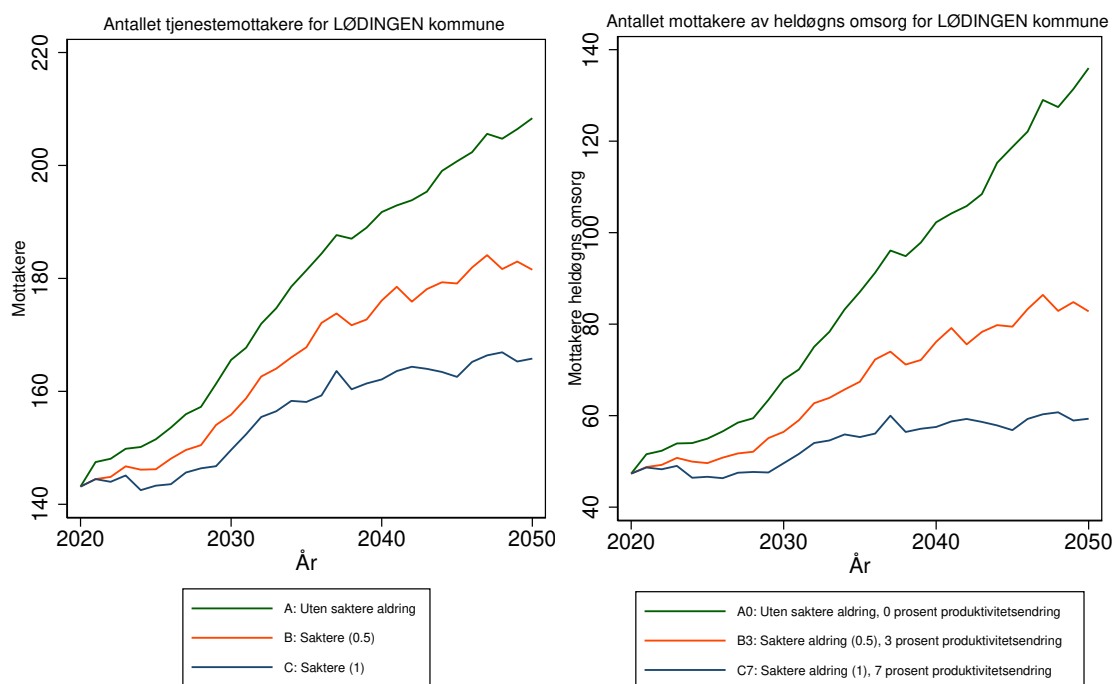

Antallet tjenestemottakere for 1851 LØDINGEN kommune
 Forutsetning A0: Uten saktere aldring, produktivitetsendring '0'
 varierende befolkningsframskrivninger

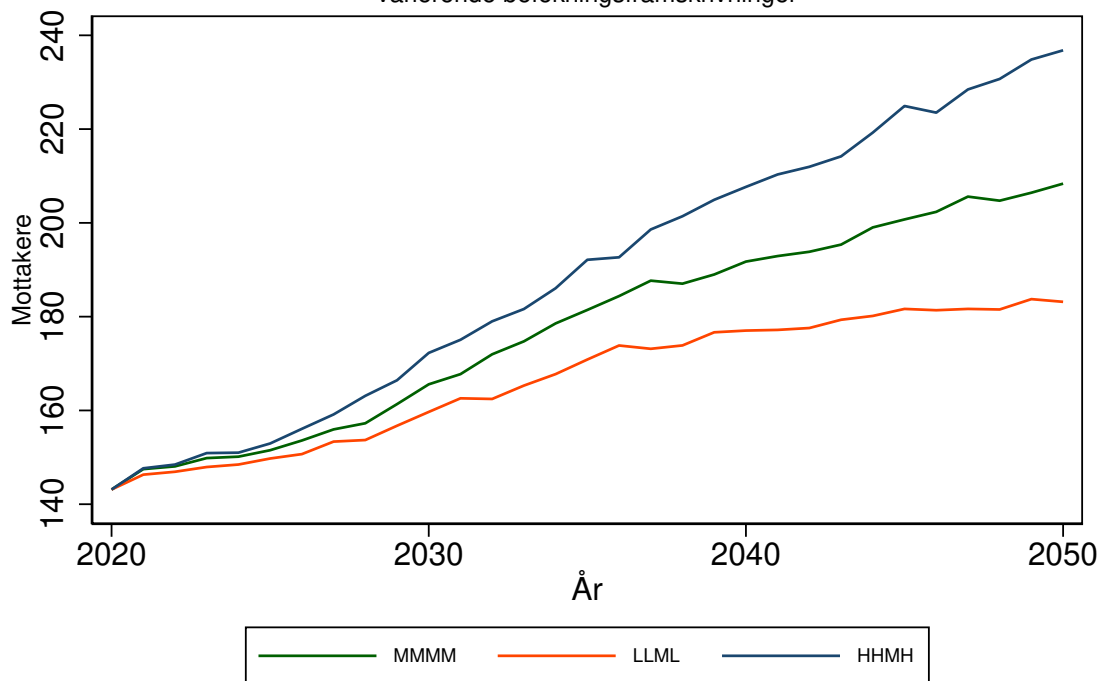

Antallet mottakere av heldøgns omsorg for 1851 LØDINGEN kommune
 Forutsetning A0: Uten saktere aldring, produktivitetsendring '0'
 varierende befolkningsframskrivninger

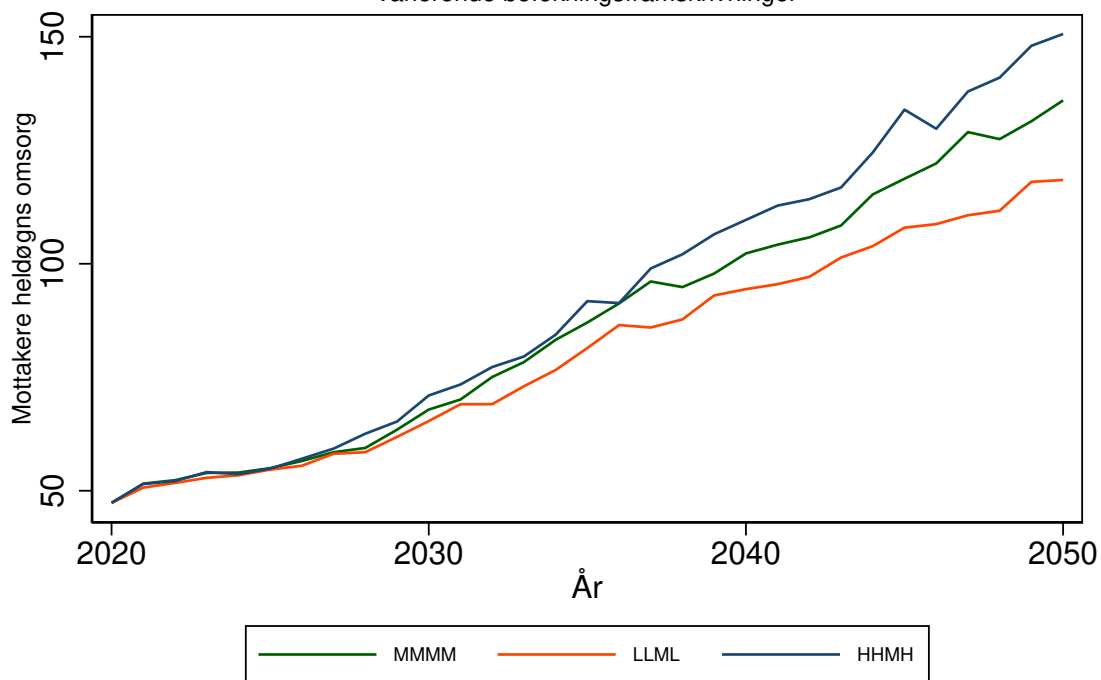

EVENES kommune (1853)

Tabell 78: Framskrivning for 1853 EVENES

Befolkningsframskrivning MMMM

Variierende forutsetning om produktivitetsendring: 0 prosent, 3 prosent, 7 prosent.

Variierende forutsetning om saktere aldring: A: Uten saktere aldring, B: 0,5 år per tiår C: 1 år per tiår

År	Mottakere			Mottakere heldøgn		
	uten saktere aldring	0,5 år per tiår	1 år per tiår	uten saktere aldring, 0% prod. endr.	0,5 år per tiår, 3% prod. endr.	1 år per tiår, 7% prod. endr.
	A	B	C	A0	B3	C7
2020	113	113	113	48	48	48
2025	120	116	114	57	52	49
2030	136	128	123	83	67	57
2035	156	144	135	130	97	75
2040	168	154	139	174	120	81
2045	171	153	139	185	116	78
2050	171	149	135	185	105	71

Framskrivningsalternativ MMMM, variierende forutsetning om produktivitetsendring og saktere aldring

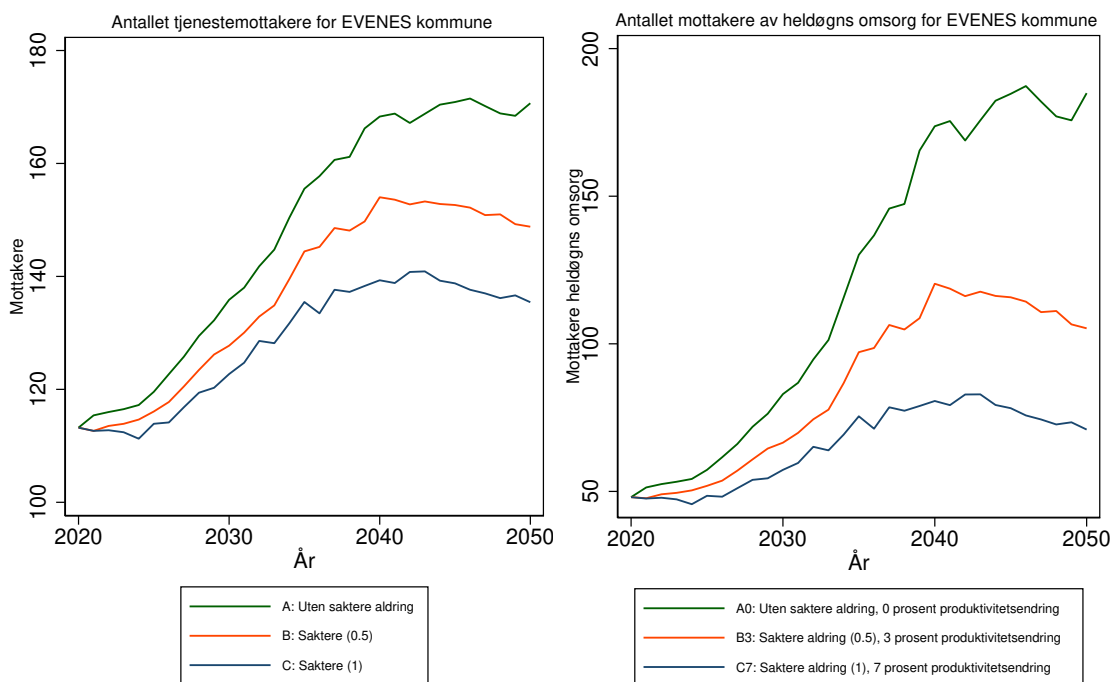

Antallet tjenestemottakere for 1853 EVENES kommune
 Forutsetning A0: Uten saktere aldring, produktivitetsendring '0'
 varierende befolkningsframskrivninger

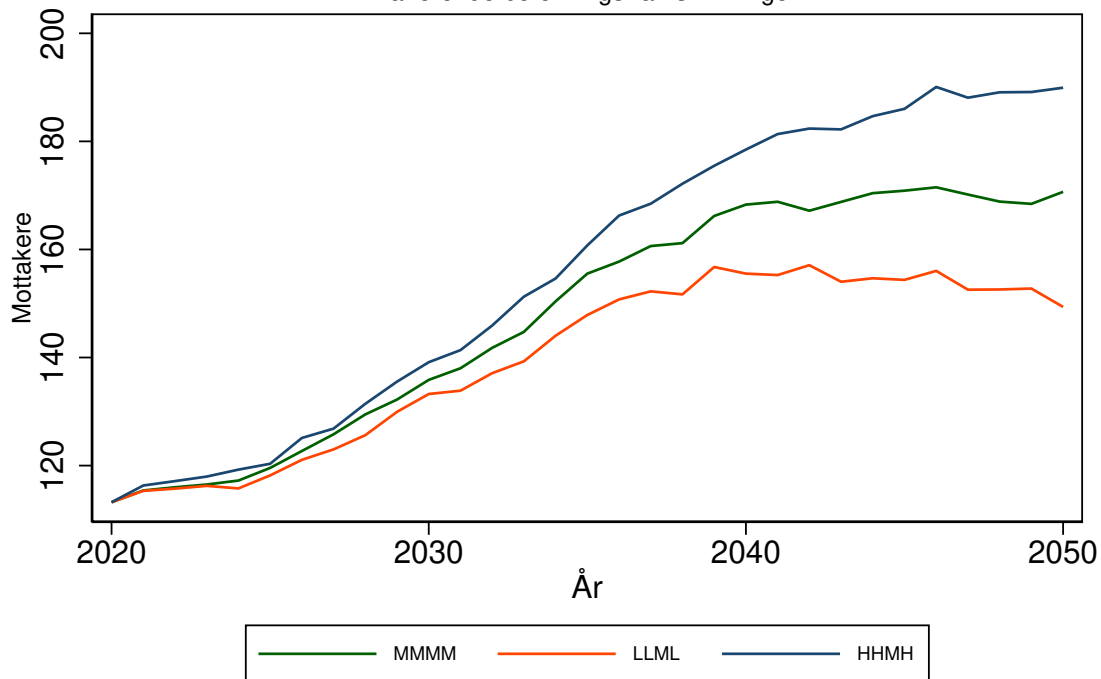

Antallet mottakere av heldøgns omsorg for 1853 EVENES kommune
 Forutsetning A0: Uten saktere aldring, produktivitetsendring '0'
 varierende befolkningsframskrivninger

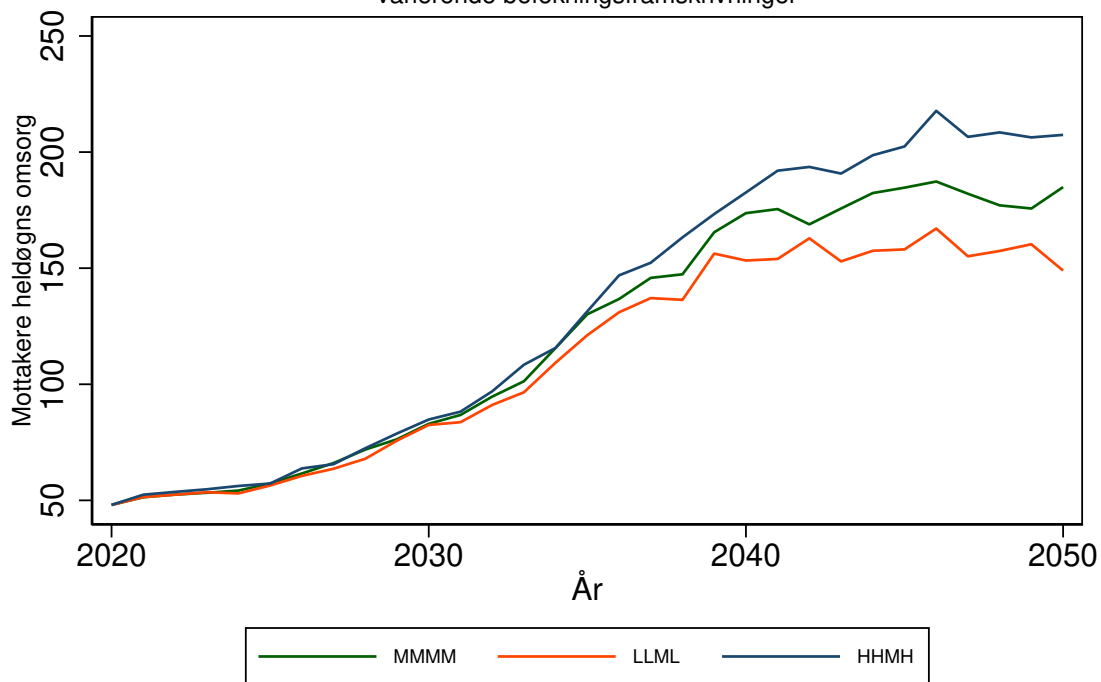

RØST kommune (1856)

Tabell 79: Framskrivning for 1856 RØST

Befolkningsframskrivning MMMM

Variierende forutsetning om produktivitetsendring: 0 prosent, 3 prosent, 7 prosent.

Variierende forutsetning om saktere aldring: A: Uten saktere aldring, B: 0,5 år per tiår C: 1 år per tiår

År	Mottakere			Mottakere heldøgn		
	uten saktere aldring	0,5 år per tiår	1 år per tiår	uten saktere aldring, 0% prod. endr.	0,5 år per tiår, 3% prod. endr.	1 år per tiår, . 7% prod. endr.
	A	B	C	A0	B3	C7
2020	42	42	42	10	10	10
2025	36	39	40	10	10	10
2030	36	40	41	9	10	10
2035	29	34	36	9	9	9
2040	23	29	34	8	8	8
2045	15	23	29	7	8	8
2050	11	21	28	7	7	7

Framskrivningsalternativ MMMM, variierende forutsetning om produktivitetsendring og saktere aldring

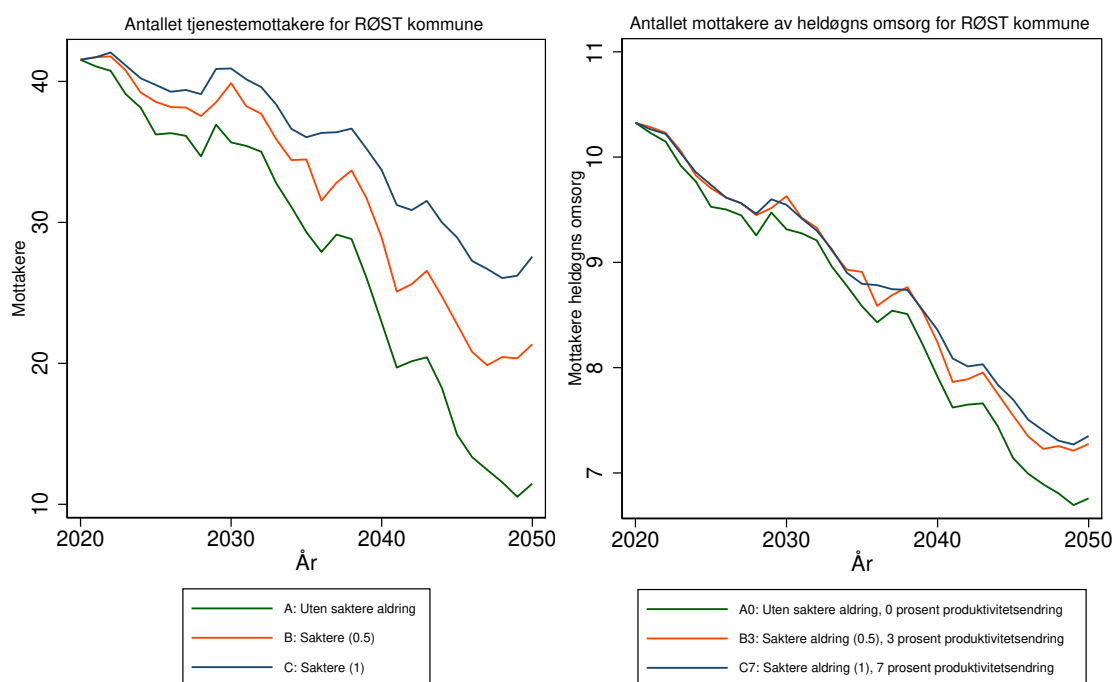

Antallet tjenestemottakere for 1856 RØST kommune
 Forutsetning A0: Uten saktere aldring, produktivitetsendring '0'
 varierende befolkningsframskrivninger

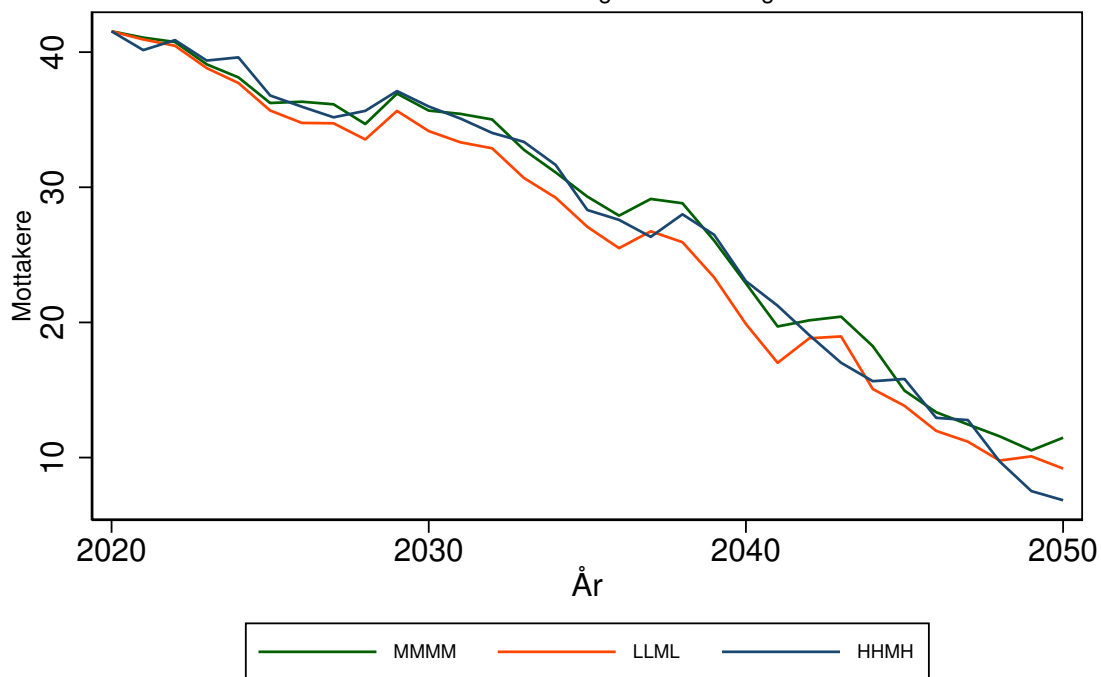

Antallet mottakere av heldøgns omsorg for 1856 RØST kommune
 Forutsetning A0: Uten saktere aldring, produktivitetsendring '0'
 varierende befolkningsframskrivninger

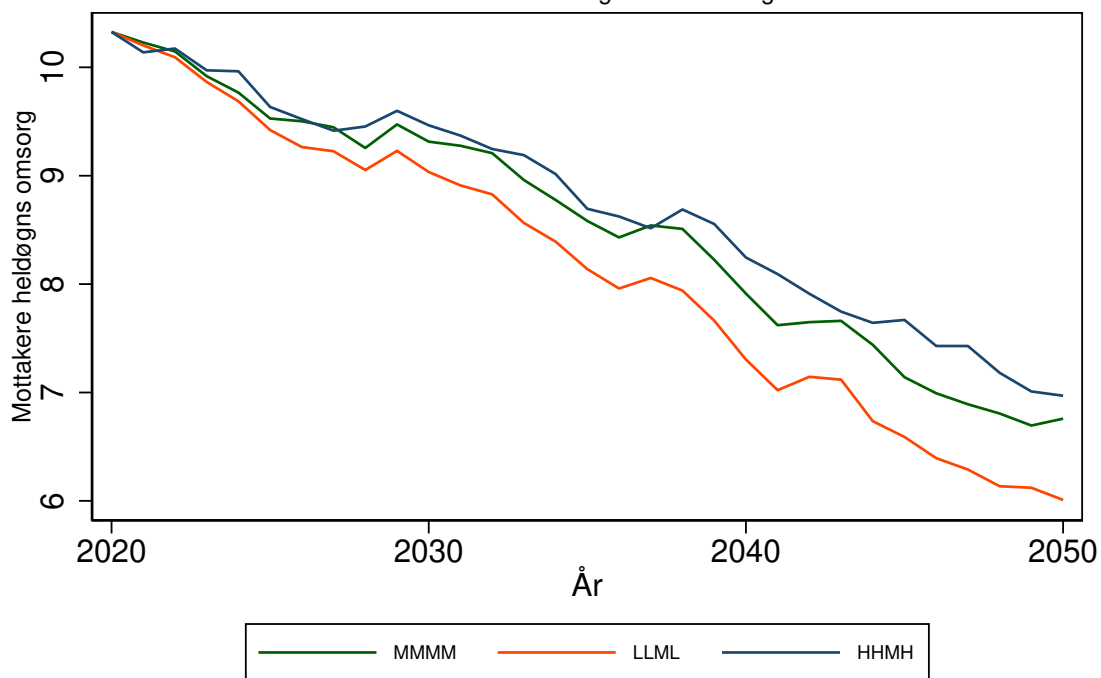

VÆRØY kommune (1857)

Tabell 80: Framskrivning for 1857 VÆRØY

Befolkningsframskrivning MMMM

Variierende forutsetning om produktivitetsendring: 0 prosent, 3 prosent, 7 prosent.

Variierende forutsetning om saktere aldring: A: Uten saktere aldring, B: 0,5 år per tiår C: 1 år per tiår

År	Mottakere			Mottakere heldøgn		
	uten saktere aldring	0,5 år per tiår	1 år per tiår	uten saktere aldring, 0% prod. endr.	0,5 år per tiår, 3% prod. endr.	1 år per tiår, 7% prod. endr.
	A	B	C	A0	B3	C7
2020	39	39	39	13	13	13
2025	43	40	39	13	13	13
2030	54	49	45	13	13	13
2035	58	52	48	13	13	13
2040	65	57	50	13	13	12
2045	68	58	51	13	13	12
2050	74	61	53	13	13	12

Framskrivningsalternativ MMMM, variierende forutsetning om produktivitetsendring og saktere aldring

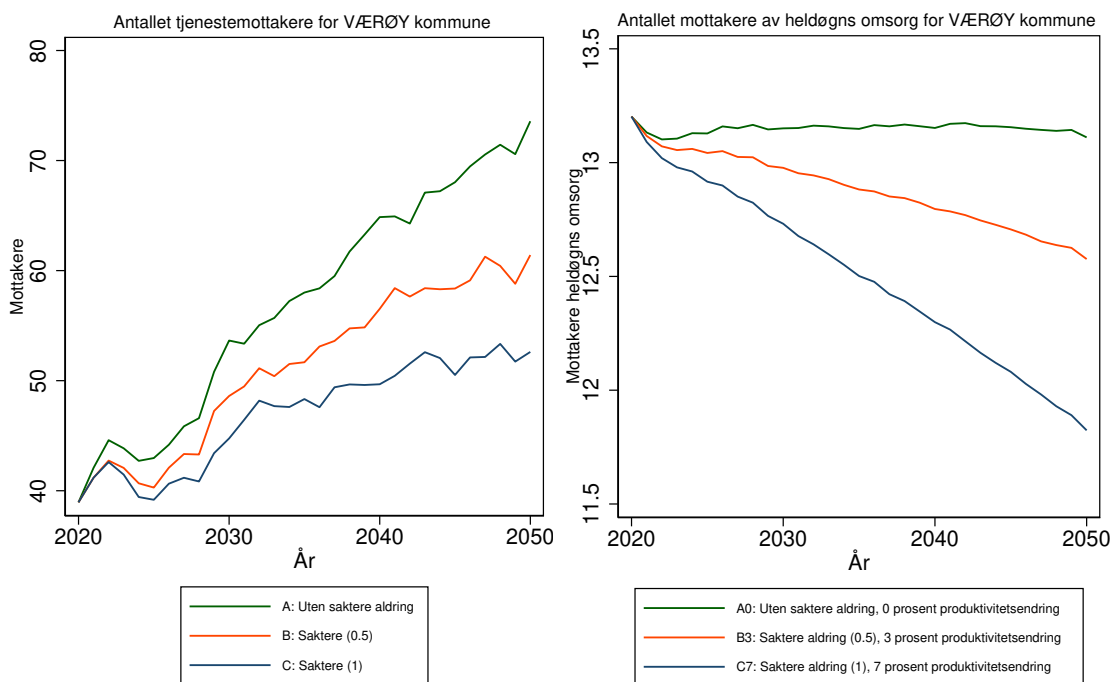

Antallet tjenestemottakere for 1857 VÆRØY kommune
 Forutsetning A0: Uten saktere aldring, produktivitetsendring '0'
 varierende befolkningsframskrivninger

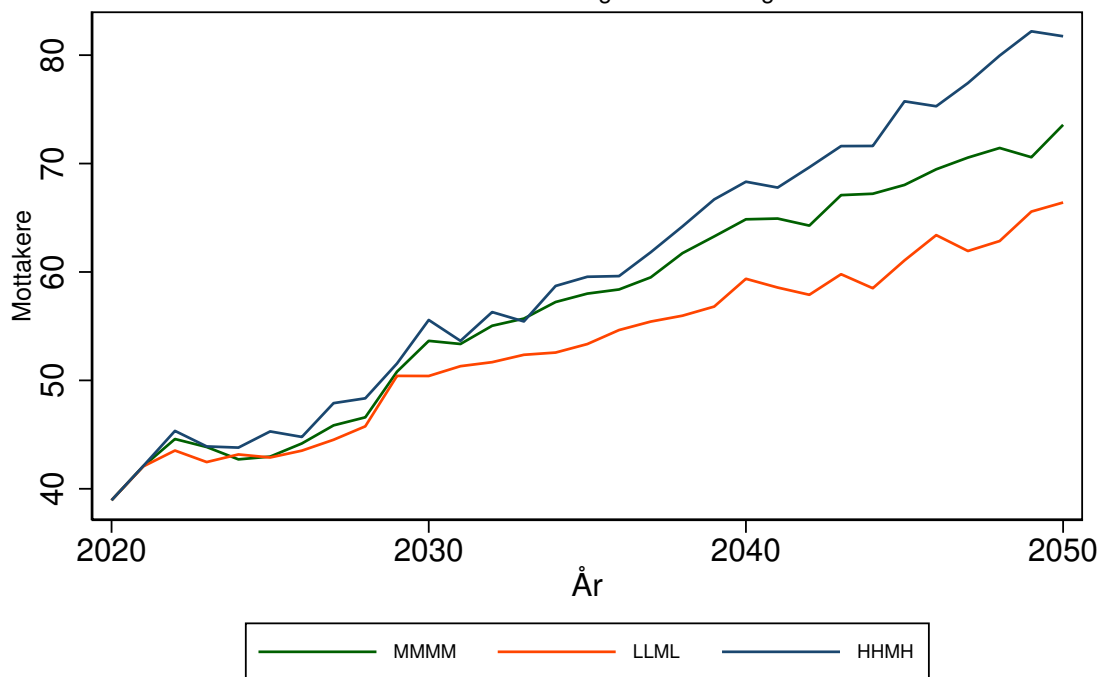

Antallet mottakere av heldøgns omsorg for 1857 VÆRØY kommune
 Forutsetning A0: Uten saktere aldring, produktivitetsendring '0'
 varierende befolkningsframskrivninger

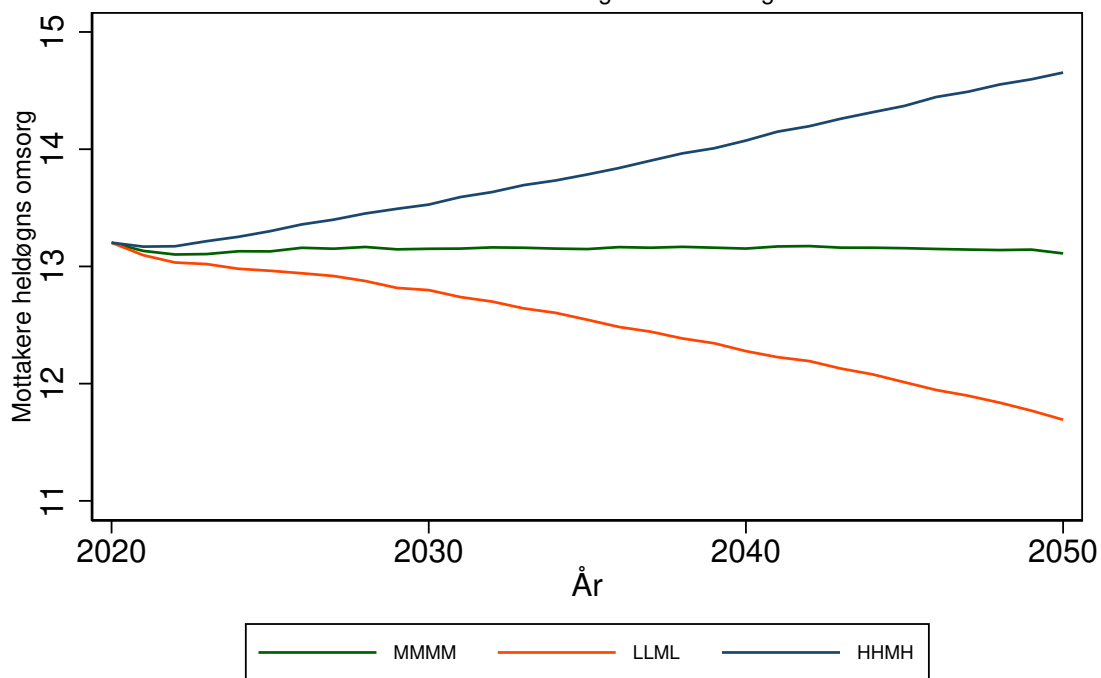

FLAKSTAD kommune (1859)

Tabell 81: Framskrivning for 1859 FLAKSTAD

Befolkningsframskrivning MMMM

Variierende forutsetning om produktivitetsendring: 0 prosent, 3 prosent, 7 prosent.

Variierende forutsetning om saktere aldring: A: Uten saktere aldring, B: 0,5 år per tiår C: 1 år per tiår

År	Mottakere			Mottakere heldøgn		
	uten saktere aldring	0,5 år per tiår	1 år per tiår	uten saktere aldring, 0% prod. endr.	0,5 år per tiår, 3% prod. endr.	1 år per tiår, 7% prod. endr.
	A	B	C	A0	B3	C7
2020	88	88	88	29	29	29
2025	93	90	89	32	30	29
2030	102	97	92	40	35	31
2035	105	98	93	43	36	31
2040	116	106	98	56	42	33
2045	122	110	99	64	46	34
2050	128	111	100	75	48	34

Framskrivningsalternativ MMMM, variierende forutsetning om produktivitetsendring og saktere aldring

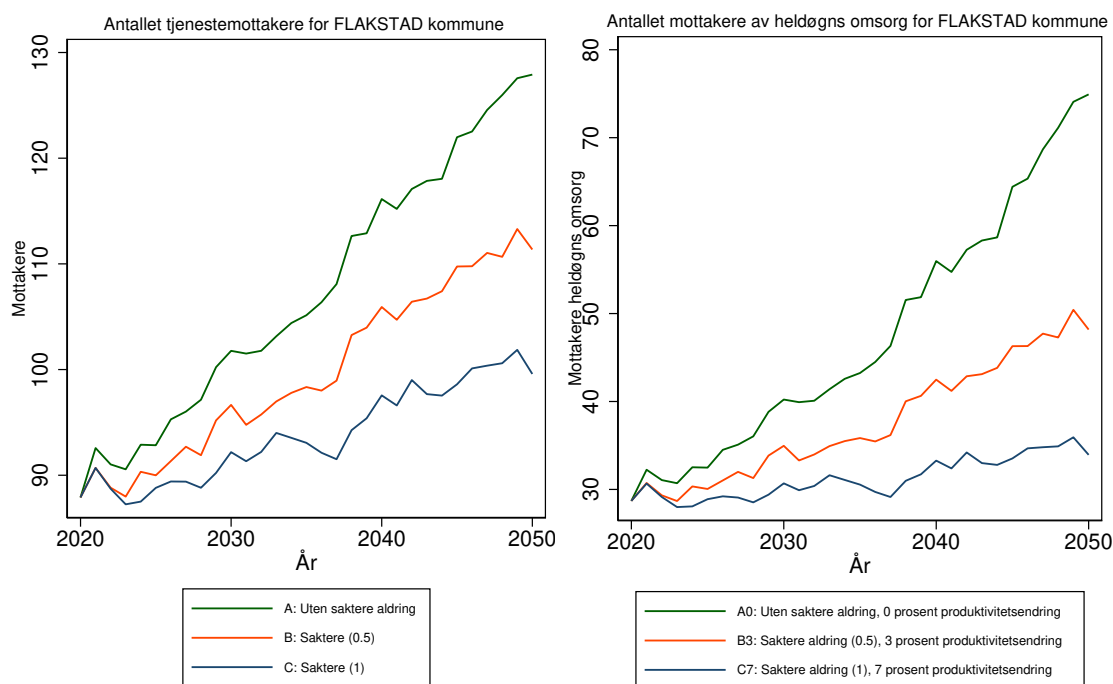

Antallet tjenestemottakere for 1859 FLAKSTAD kommune
 Forutsetning A0: Uten saktere aldring, produktivitetsendring '0'
 varierende befolkningsframskrivninger

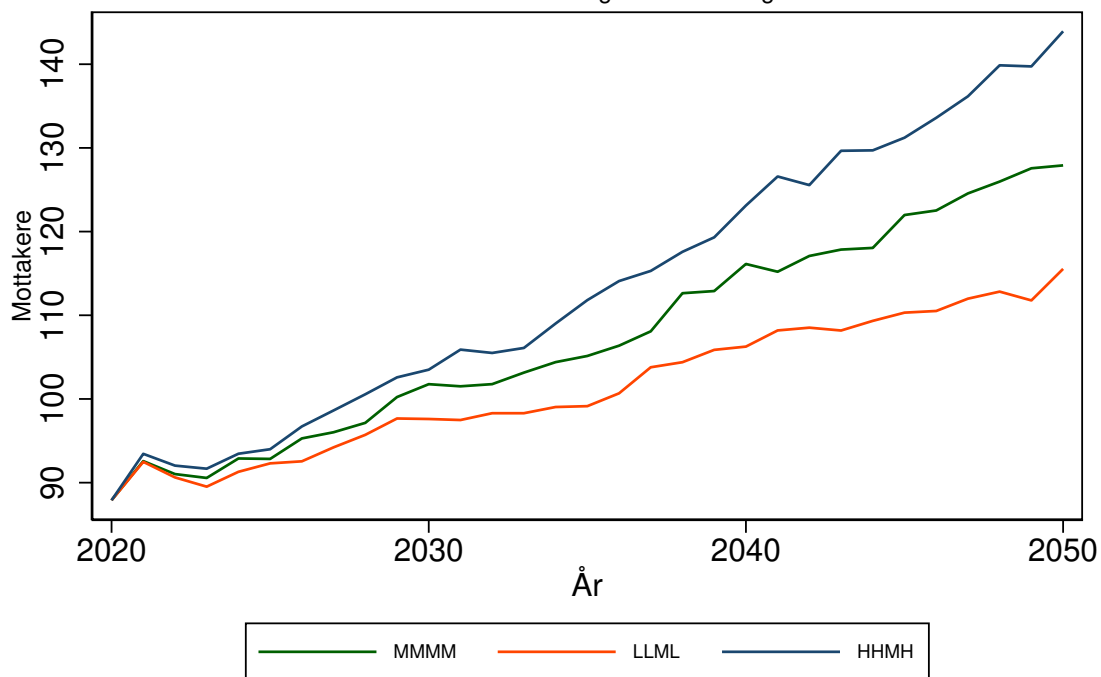

Antallet mottakere av heldøgns omsorg for 1859 FLAKSTAD kommune
 Forutsetning A0: Uten saktere aldring, produktivitetsendring '0'
 varierende befolkningsframskrivninger

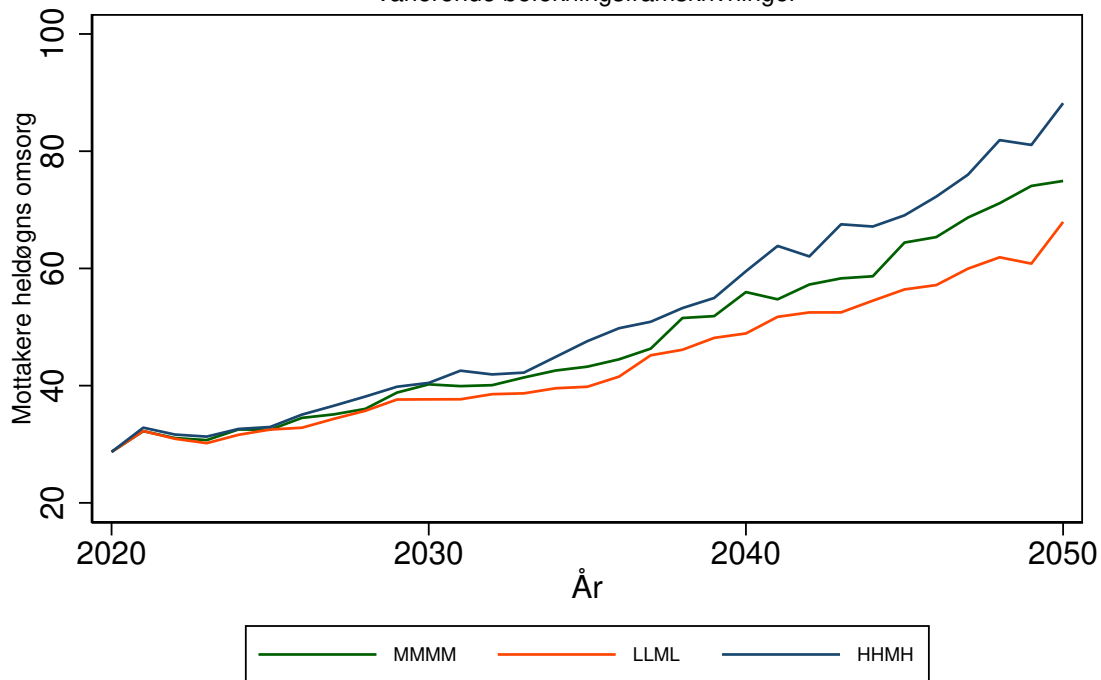

VESTVÅGØY kommune (1860)

Tabell 82: Framskrivning for 1860 VESTVÅGØY

Befolkningsframskrivning MMMM

Variierende forutsetning om produktivitetssending: 0 prosent, 3 prosent, 7 prosent.

Variierende forutsetning om saktere aldring: A: Uten saktere aldring, B: 0,5 år per tiår C: 1 år per tiår

År	Mottakere			Mottakere heldøgn		
	uten saktere aldring	0,5 år per tiår	1 år per tiår	uten saktere aldring, 0% prod. endr.	0,5 år per tiår, 3% prod. endr.	1 år per tiår, 7% prod. endr.
	A	B	C	A0	B3	C7
2020	581	581	581	159	159	159
2025	638	604	588	167	160	156
2030	720	657	617	181	168	158
2035	825	743	686	200	181	166
2040	934	826	720	222	194	169
2045	1016	874	747	240	202	170
2050	1084	895	768	256	204	170

Framskrivningsalternativ MMMM, variierende forutsetning om produktivitetssending og saktere aldring

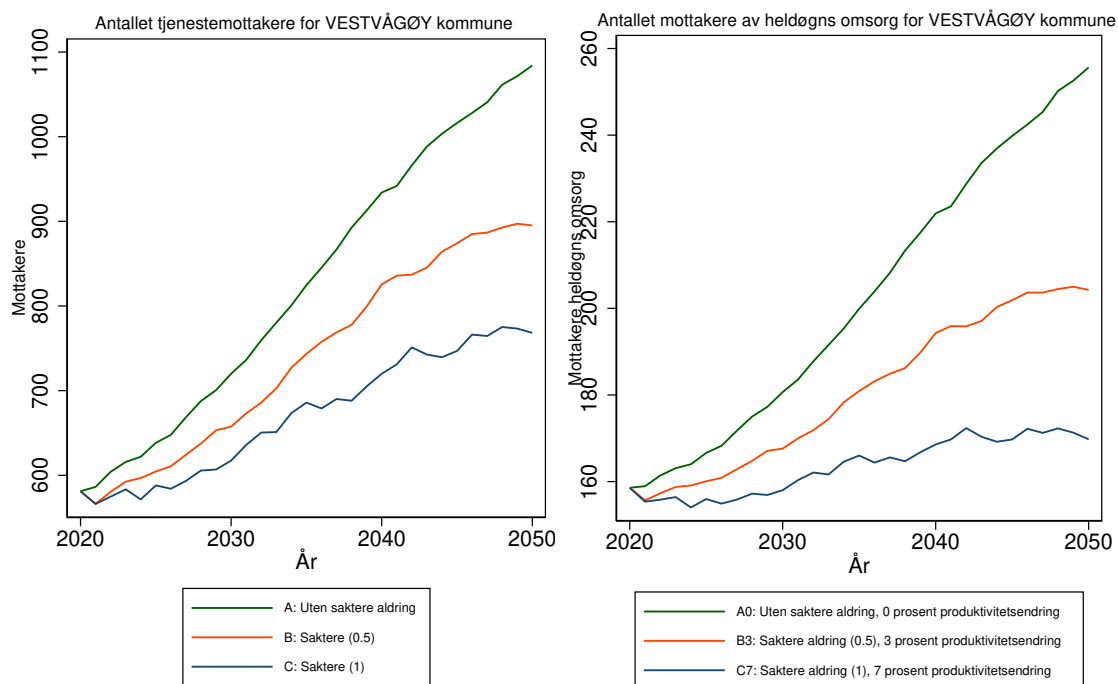

Antallet tjenestemottakere for 1860 VESTVÅGØY kommune
 Forutsetning A0: Uten saktere aldring, produktivitetsendring '0'
 varierende befolkningsframskrivninger

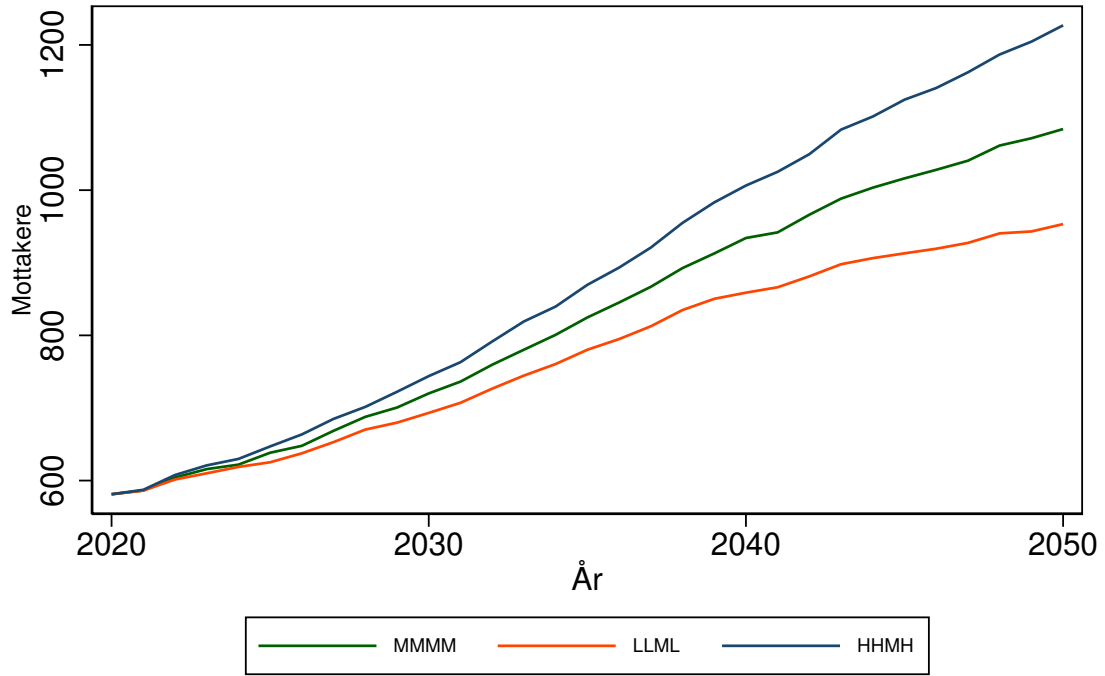

Antallet mottakere av heldøgns omsorg for 1860 VESTVÅGØY kommune
 Forutsetning A0: Uten saktere aldring, produktivitetsendring '0'
 varierende befolkningsframskrivninger

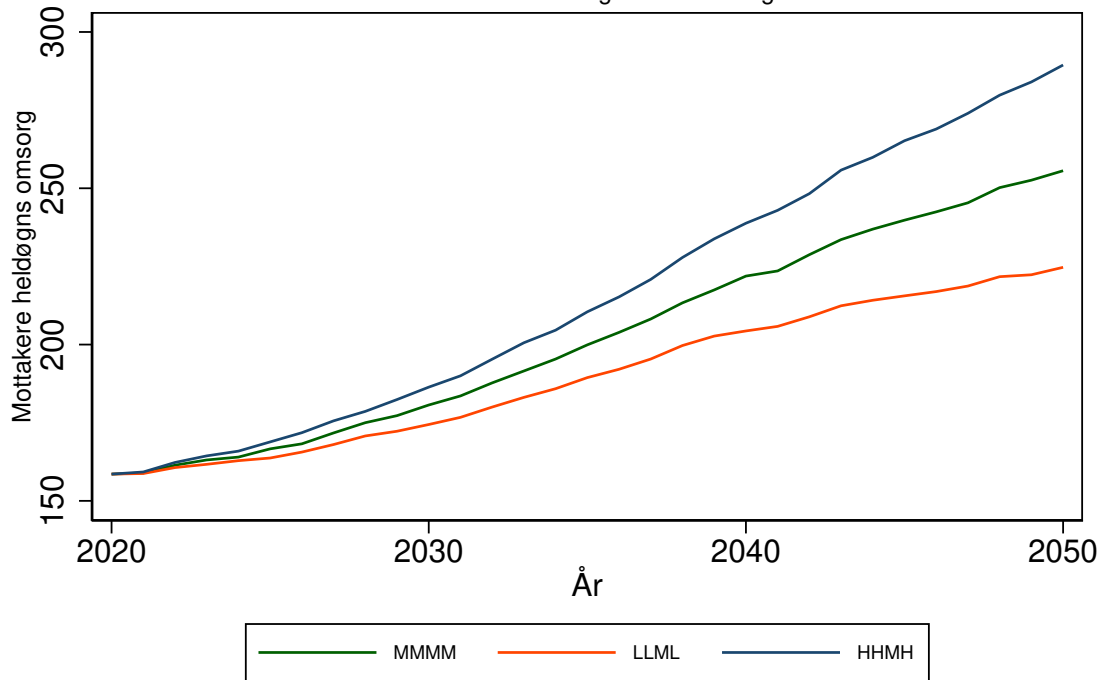

VÅGAN kommune (1865)

Tabell 83: Framskrivning for 1865 VÅGAN

Befolkningsframskrivning MMMM

Variierende forutsetning om produktivitetssending: 0 prosent, 3 prosent, 7 prosent.

Variierende forutsetning om saktere aldring: A: Uten saktere aldring, B: 0,5 år per tiår C: 1 år per tiår

År	Mottakere			Mottakere heldøgn		
	uten saktere aldring	0,5 år per tiår	1 år per tiår	uten saktere aldring, 0% prod. endr.	0,5 år per tiår, 3% prod. endr.	1 år per tiår, 7% prod. endr.
	A	B	C	A0	B3	C7
2020	498	498	498	186	186	186
2025	540	516	503	202	191	184
2030	618	569	539	234	210	194
2035	709	644	597	277	239	213
2040	787	698	624	320	263	219
2045	845	732	643	356	278	223
2050	880	742	653	381	281	223

Framskrivningsalternativ MMMM, variierende forutsetning om produktivitetssending og saktere aldring

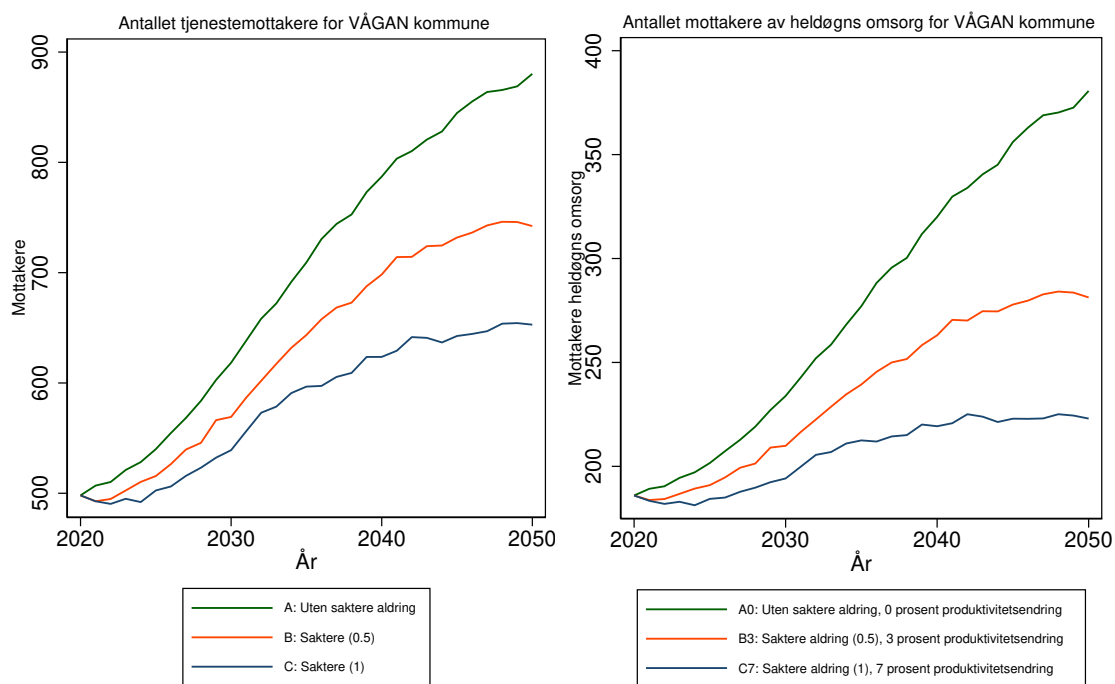

Antallet tjenestemottakere for 1865 VÅGAN kommune
 Forutsetning A0: Uten saktere aldring, produktivitetsendring '0'
 varierende befolkningsframskrivninger

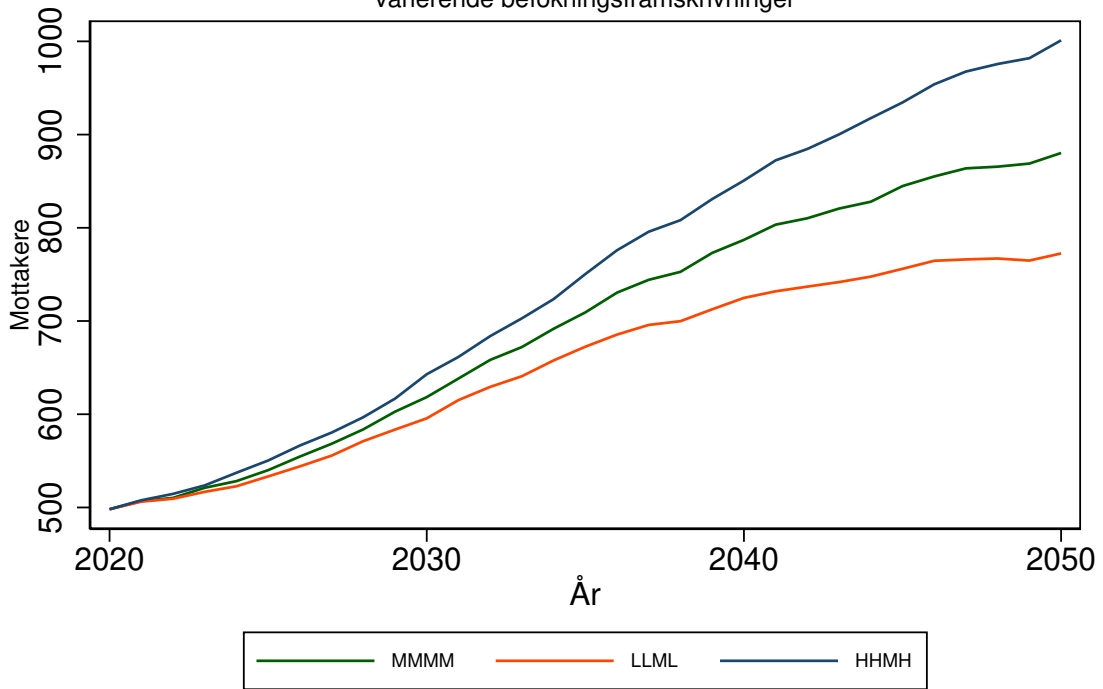

Antallet mottakere av heldøgns omsorg for 1865 VÅGAN kommune
 Forutsetning A0: Uten saktere aldring, produktivitetsendring '0'
 varierende befolkningsframskrivninger

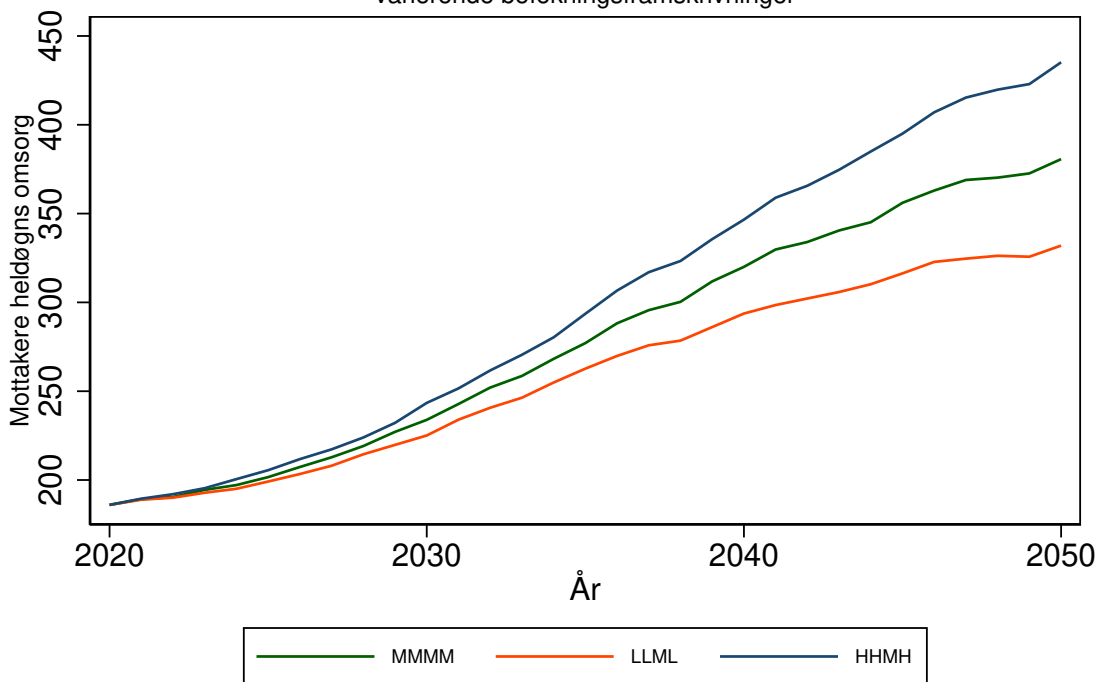

HADSEL kommune (1866)

Tabell 84: Framskrivning for 1866 HADSEL

Befolkningsframskrivning MMMM

Variierende forutsetning om produktivitetsendring: 0 prosent, 3 prosent, 7 prosent.

Variierende forutsetning om saktere aldring: A: Uten saktere aldring, B: 0,5 år per tiår C: 1 år per tiår

År	Mottakere			Mottakere heldøgn		
	uten saktere aldring	0,5 år per tiår	1 år per tiår	uten saktere aldring, 0% prod. endr.	0,5 år per tiår, 3% prod. endr.	1 år per tiår, 7% prod. endr.
	A	B	C	A0	B3	C7
2020	468	468	468	105	105	105
2025	496	478	471	119	109	105
2030	545	513	492	146	126	113
2035	591	551	522	178	147	126
2040	629	578	528	210	165	128
2045	655	587	527	237	172	126
2050	677	592	531	264	176	127

Framskrivningsalternativ MMMM, variierende forutsetning om produktivitetsendring og saktere aldring

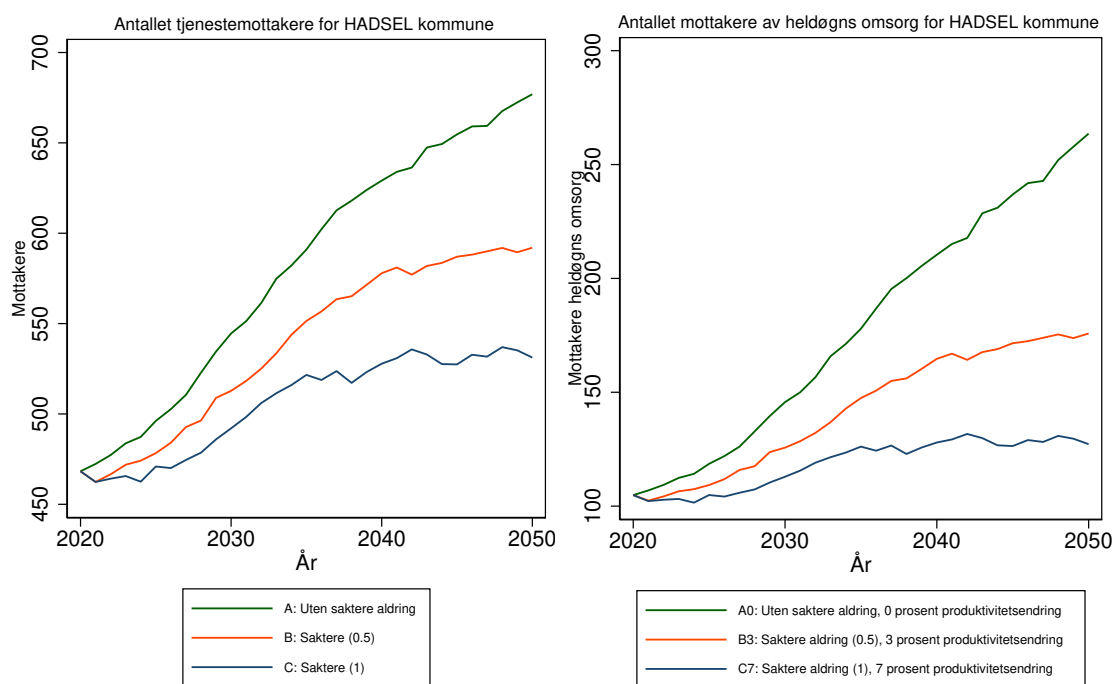

Antallet tjenestemottakere for 1866 HADSEL kommune
Forutsetning A0: Uten saktere aldring, produktivitetsendring '0'
varierende befolkningsframskrivninger

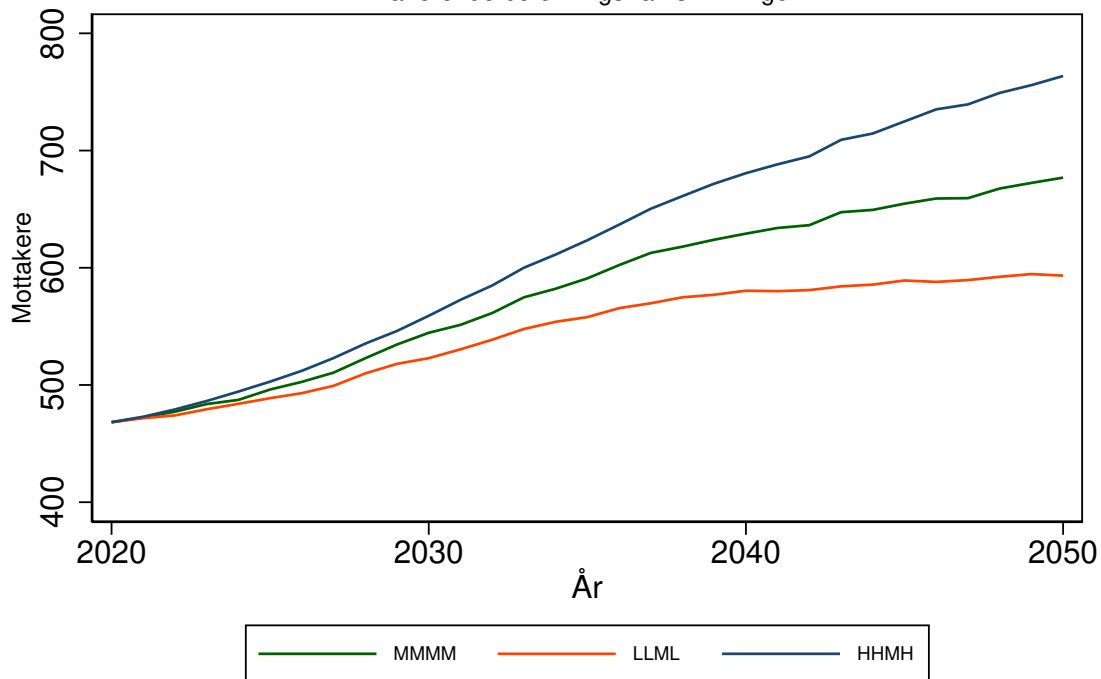

Antallet mottakere av heldøgns omsorg for 1866 HADSEL kommune
Forutsetning A0: Uten saktere aldring, produktivitetsendring '0'
varierende befolkningsframskrivninger

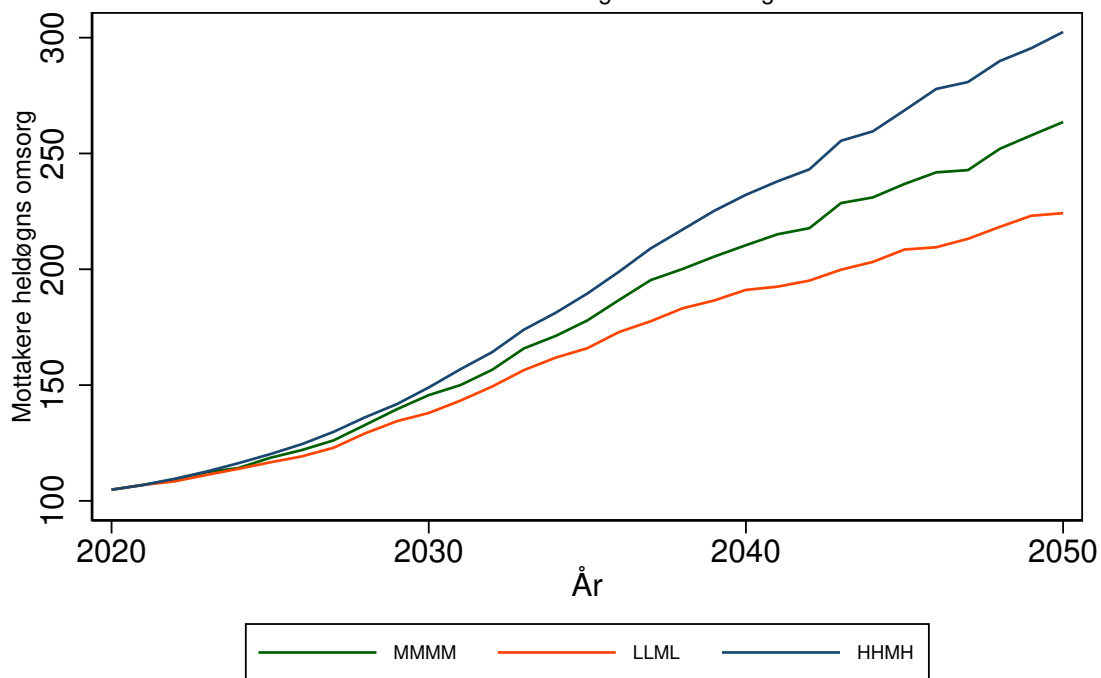

BØ kommune (1867)

Tabell 85: Framskrivning for 1867 BØ

Befolkningsframskrivning MMMM

Variierende forutsetning om produktivitetsendring: 0 prosent, 3 prosent, 7 prosent.

Variierende forutsetning om saktere aldring: A: Uten saktere aldring, B: 0,5 år per tiår C: 1 år per tiår

År	Mottakere			Mottakere heldøgn		
	uten saktere aldring	0,5 år per tiår	1 år per tiår	uten saktere aldring, 0% prod. endr.	0,5 år per tiår, 3% prod. endr.	1 år per tiår, 7% prod. endr.
	A	B	C	A0	B3	C7
2020	214	214	214	31	31	31
2025	225	211	204	33	31	30
2030	245	222	206	35	32	29
2035	267	237	215	39	33	30
2040	283	247	217	41	34	29
2045	300	254	216	44	35	29
2050	322	260	222	49	36	29

Framskrivningsalternativ MMMM, variierende forutsetning om produktivitetsendring og saktere aldring

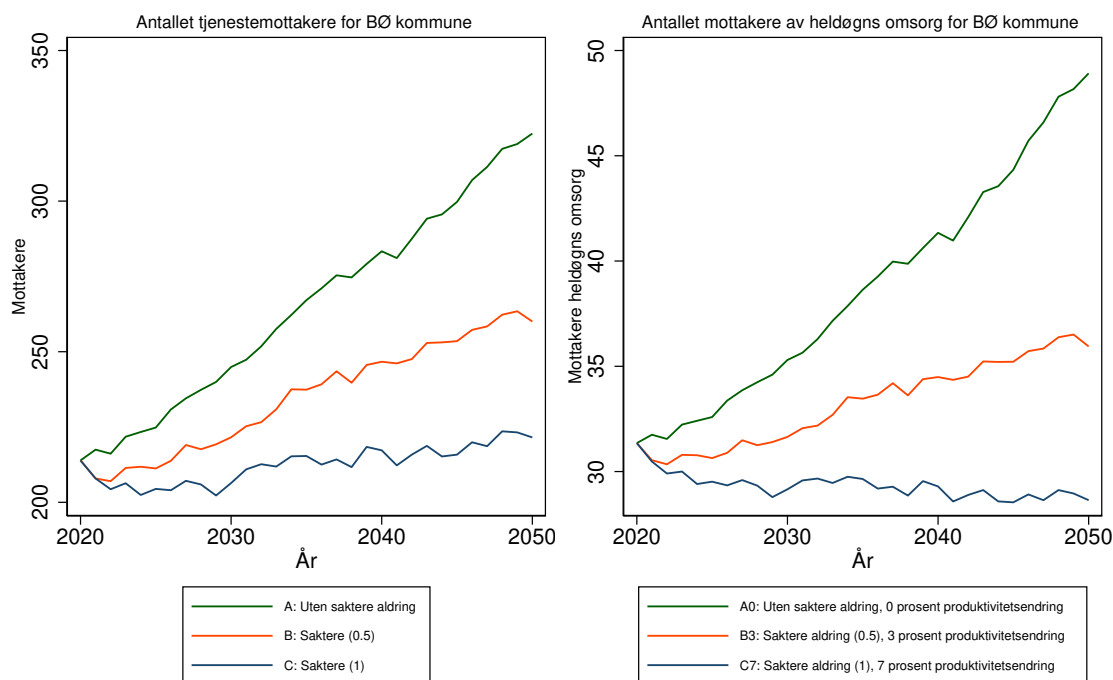

Antallet tjenestemottakere for 1867 BØ kommune
 Forutsetning A0: Uten saktere aldring, produktivitetsendring '0'
 varierende befolkningsframskrivninger

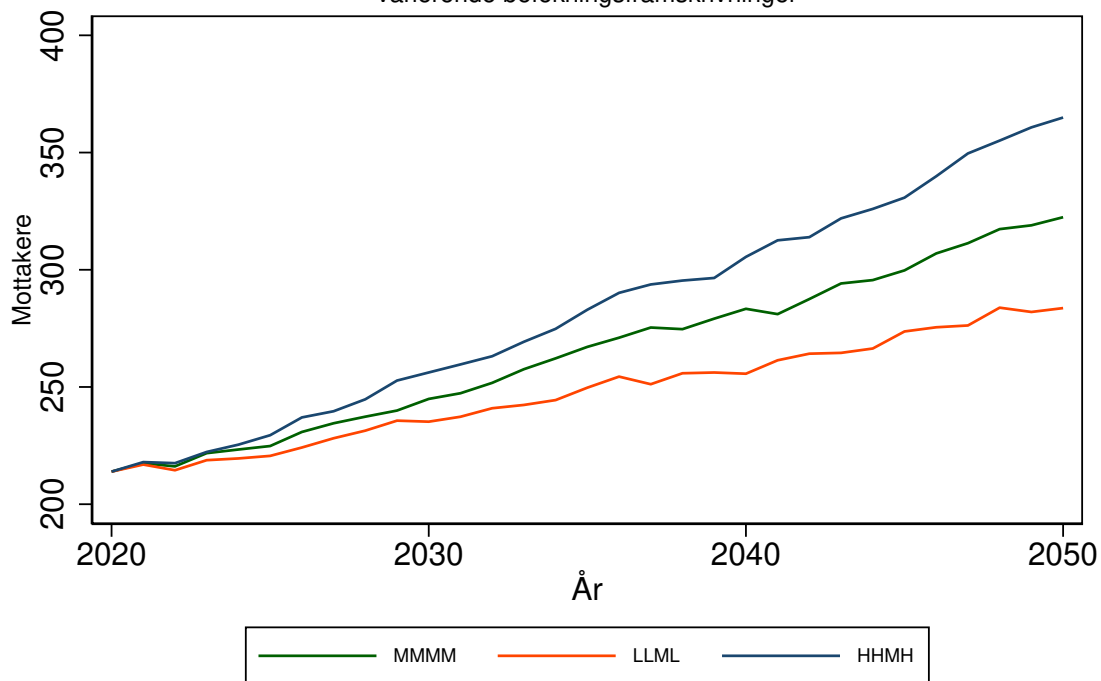

Antallet mottakere av heldøgns omsorg for 1867 BØ kommune
 Forutsetning A0: Uten saktere aldring, produktivitetsendring '0'
 varierende befolkningsframskrivninger

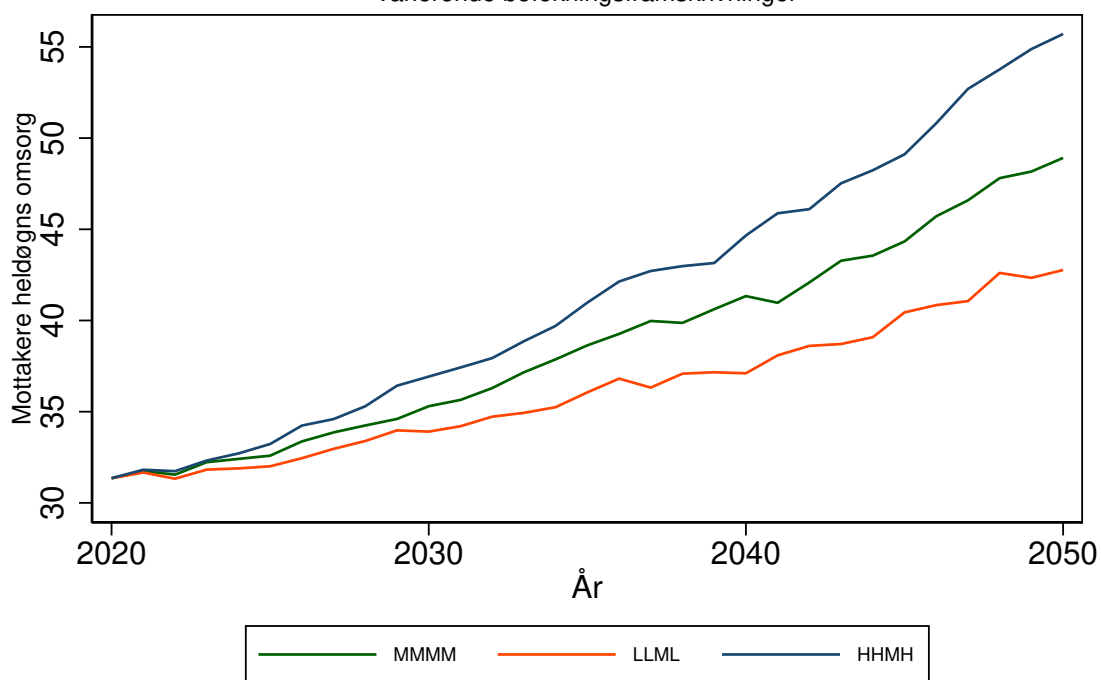

ØKSNES kommune (1868)

Tabell 86: Framskrivning for 1868 ØKSNES

Befolkningsframskrivning MMMM

Variierende forutsetning om produktivitetsendring: 0 prosent, 3 prosent, 7 prosent.

Variierende forutsetning om saktere aldring: A: Uten saktere aldring, B: 0,5 år per tiår C: 1 år per tiår

År	Mottakere			Mottakere heldøgn		
	uten saktere aldring	0,5 år per tiår	1 år per tiår	uten saktere aldring, 0% prod. endr.	0,5 år per tiår, 3% prod. endr.	1 år per tiår, 7% prod. endr.
	A	B	C	A0	B3	C7
2020	318	318	318	70	70	70
2025	338	327	322	84	77	74
2030	361	342	329	100	86	77
2035	390	365	346	123	101	85
2040	419	386	355	153	117	90
2045	442	398	363	183	128	95
2050	462	404	367	215	136	97

Framskrivningsalternativ MMMM, variierende forutsetning om produktivitetsendring og saktere aldring

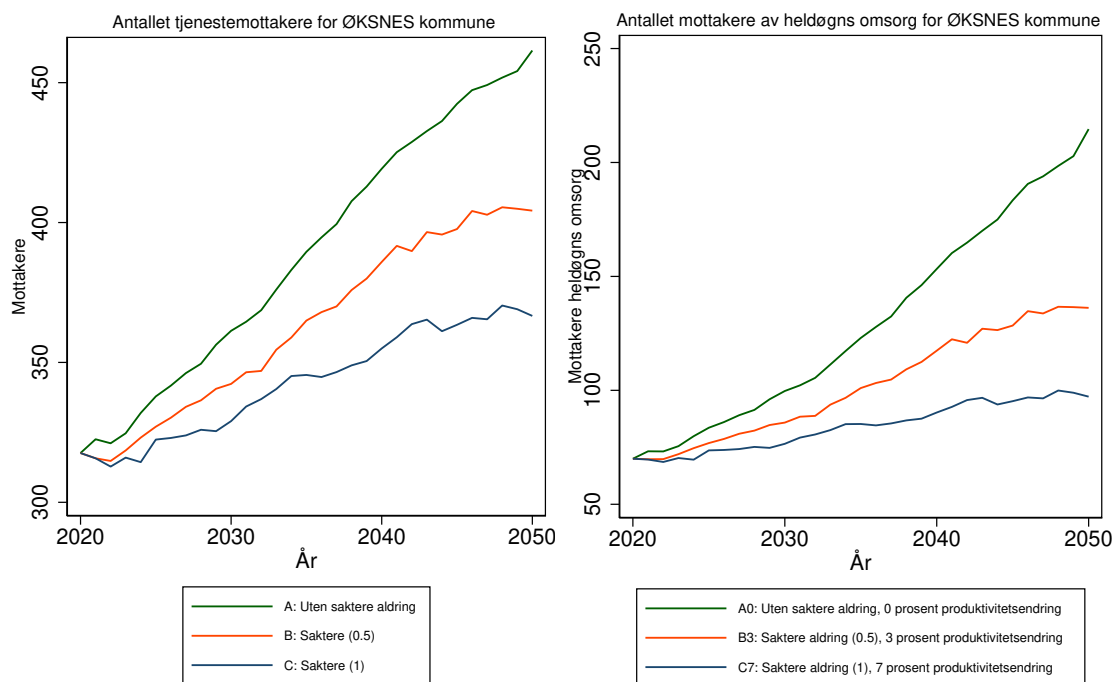

Antallet tjenestemottakere for 1868 ØKSNES kommune
 Forutsetning A0: Uten saktere aldring, produktivitetsendring '0'
 varierende befolkningsframskrivninger

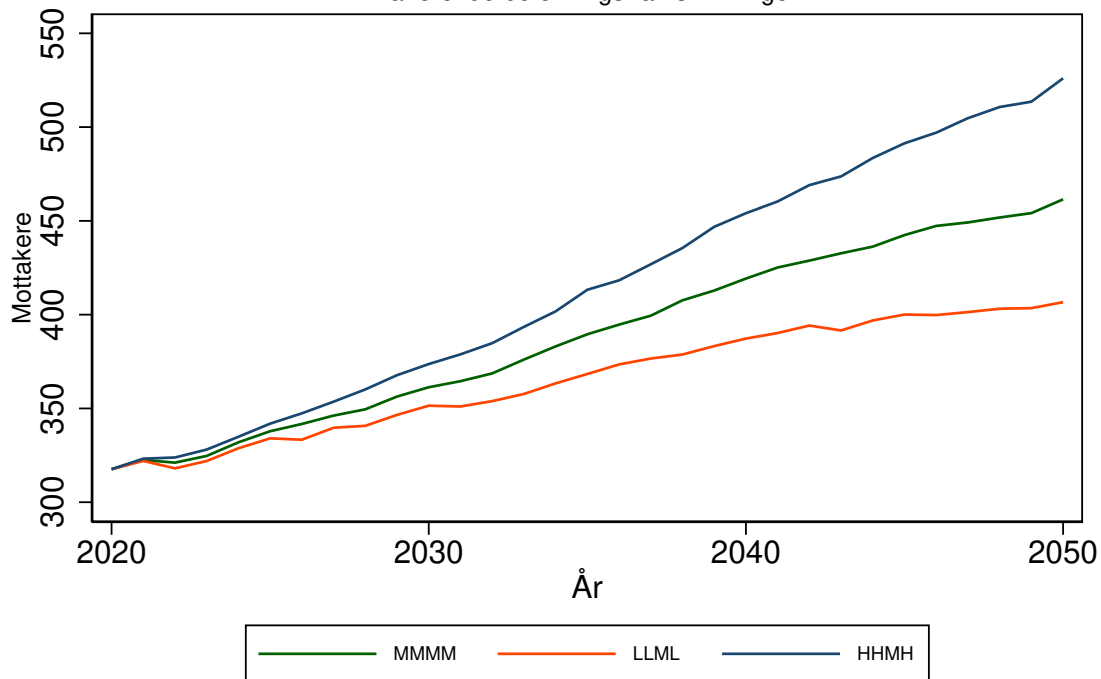

Antallet mottakere av heldøgns omsorg for 1868 ØKSNES kommune
 Forutsetning A0: Uten saktere aldring, produktivitetsendring '0'
 varierende befolkningsframskrivninger

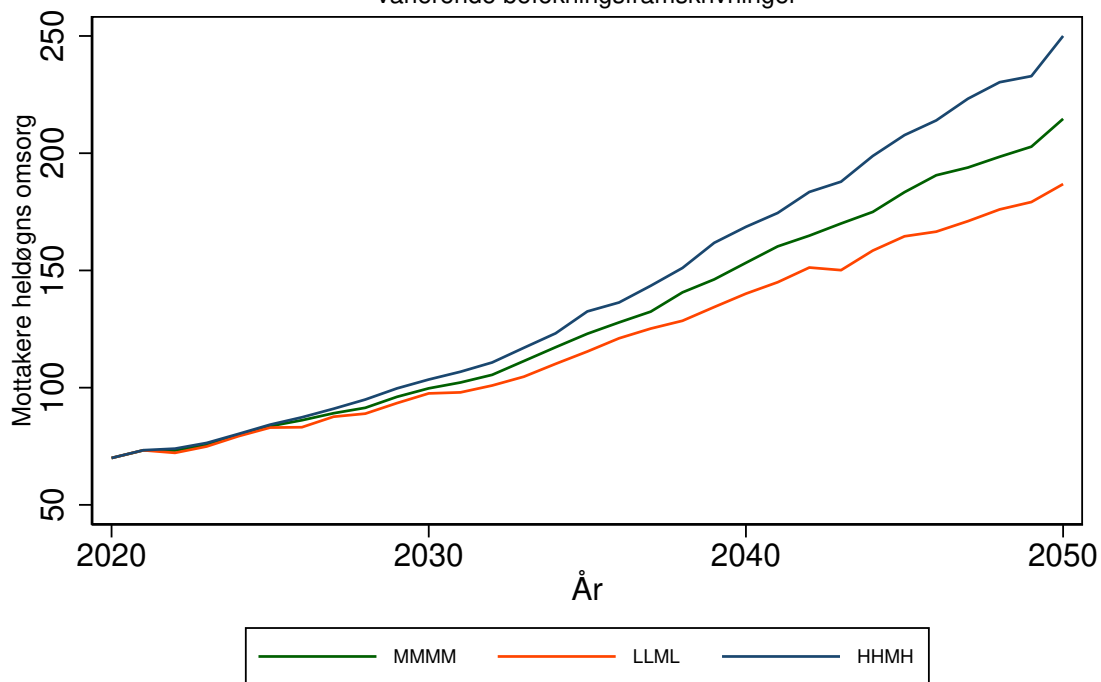

SORTLAND kommune (1870)

Tabell 87: Framskrivning for 1870 SORTLAND

Befolkningsframskrivning MMMM

Variierende forutsetning om produktivitetsendring: 0 prosent, 3 prosent, 7 prosent.

Variierende forutsetning om saktere aldring: A: Uten saktere aldring, B: 0,5 år per tiår C: 1 år per tiår

År	Mottakere			Mottakere heldøgn		
	uten saktere aldring	0,5 år per tiår	1 år per tiår	uten saktere aldring, 0% prod. endr.	0,5 år per tiår, 3% prod. endr.	1 år per tiår, 7% prod. endr.
	A	B	C	A0	B3	C7
2020	860	860	860	125	125	125
2025	854	857	859	147	135	129
2030	848	854	858	193	164	146
2035	837	846	853	270	216	178
2040	825	837	849	362	267	198
2045	812	829	843	461	303	211
2050	798	820	834	561	331	226

Framskrivningsalternativ MMMM, variierende forutsetning om produktivitetsendring og saktere aldring

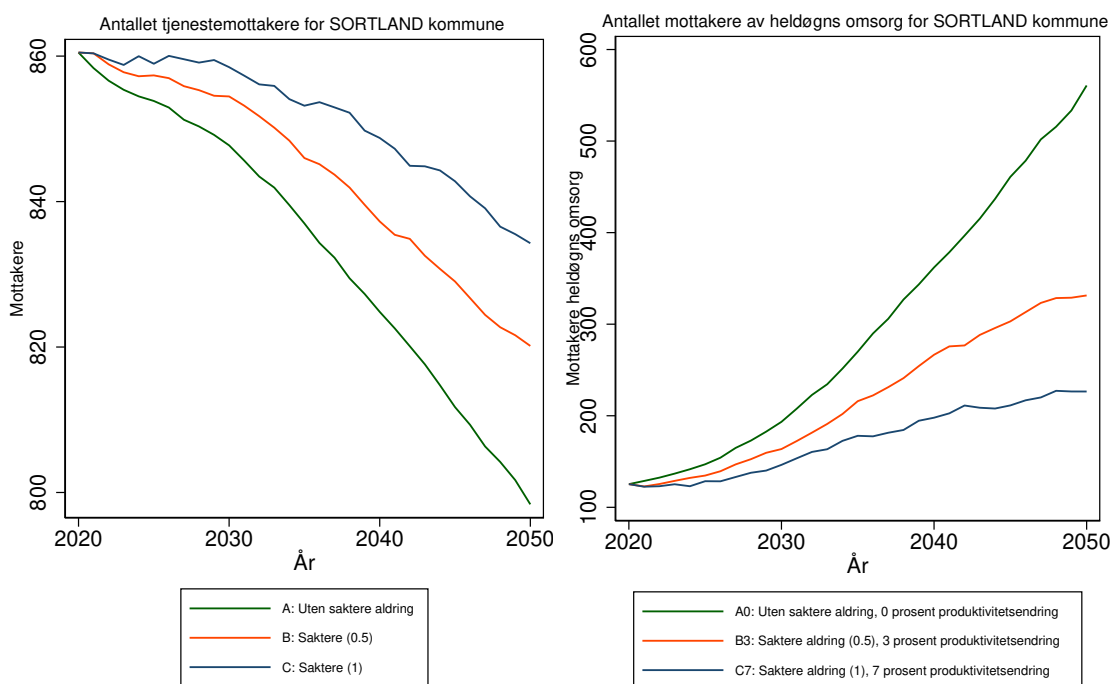

Antallet tjenestemottakere for 1870 SORTLAND kommune
 Forutsetning A0: Uten saktere aldring, produktivitetsendring '0'
 varierende befolkningsframskrivninger

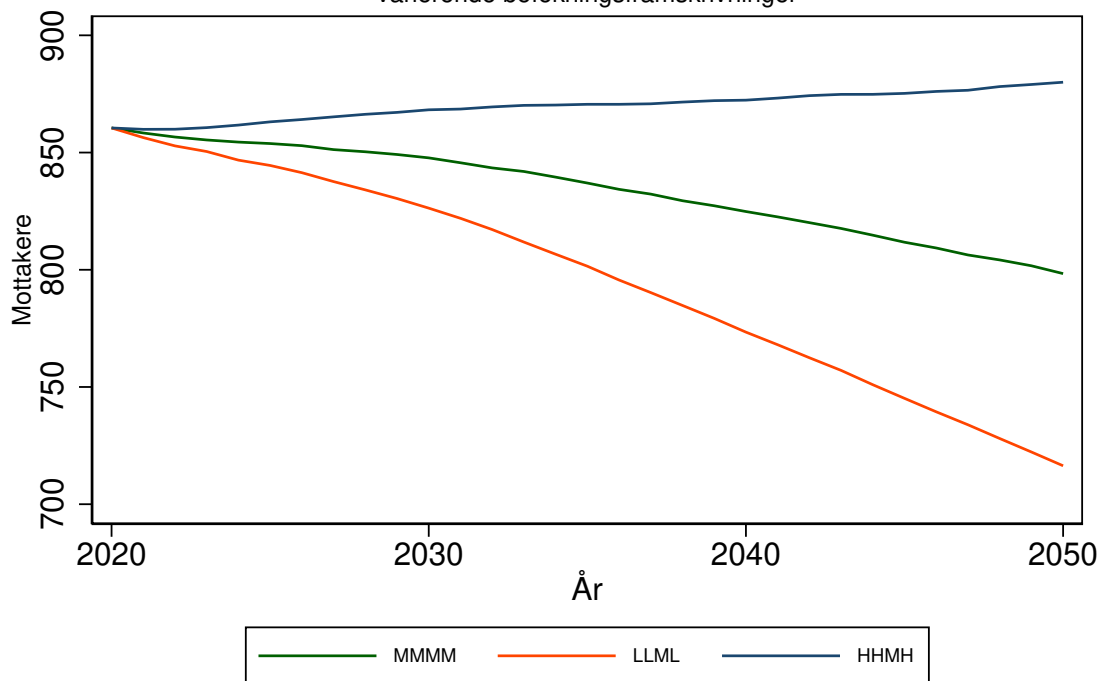

Antallet mottakere av heldøgns omsorg for 1870 SORTLAND kommune
 Forutsetning A0: Uten saktere aldring, produktivitetsendring '0'
 varierende befolkningsframskrivninger

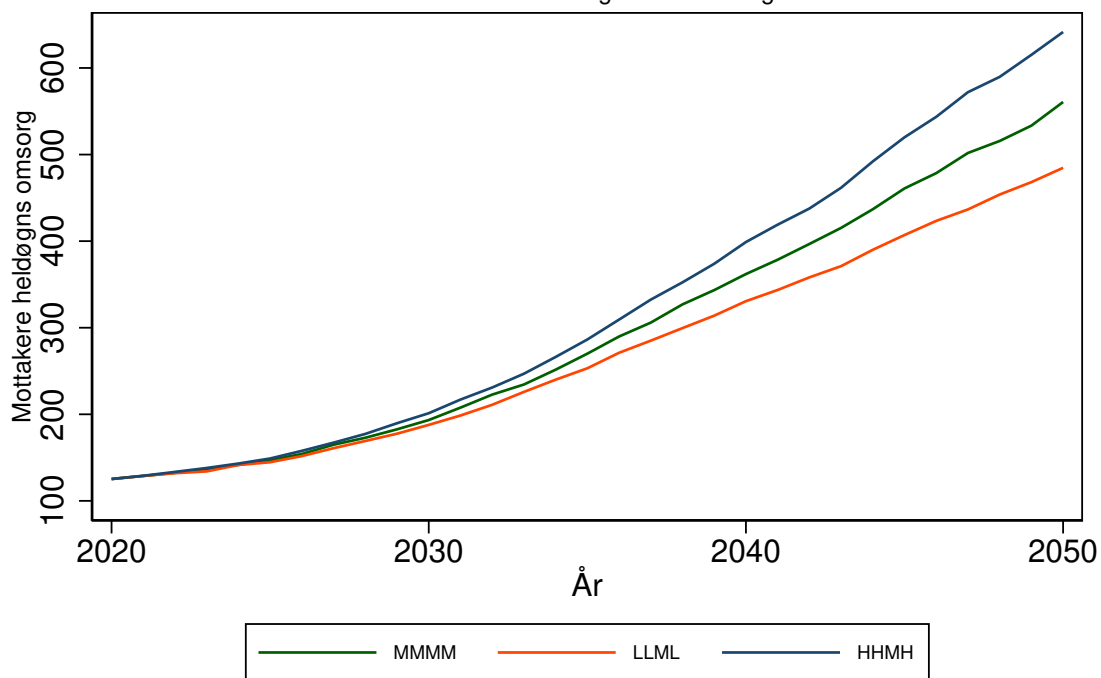

ANDØY kommune (1871)

Tabell 88: Framskrivning for 1871 ANDØY

Befolkningsframskrivning MMMM

Variierende forutsetning om produktivitetssending: 0 prosent, 3 prosent, 7 prosent.

Variierende forutsetning om saktere aldring: A: Uten saktere aldring, B: 0,5 år per tiår C: 1 år per tiår

År	Mottakere			Mottakere heldøgn		
	uten saktere aldring	0,5 år per tiår	1 år per tiår	uten saktere aldring, 0% prod. endr.	0,5 år per tiår, 3% prod. endr.	1 år per tiår, 7% prod. endr.
	A	B	C	A0	B3	C7
2020	365	365	365	142	142	142
2025	409	381	369	169	152	144
2030	466	421	392	210	176	154
2035	527	471	431	265	211	176
2040	573	501	439	316	235	179
2045	593	502	437	345	237	175
2050	610	504	432	372	239	170

Framskrivningsalternativ MMMM, variierende forutsetning om produktivitetssending og saktere aldring

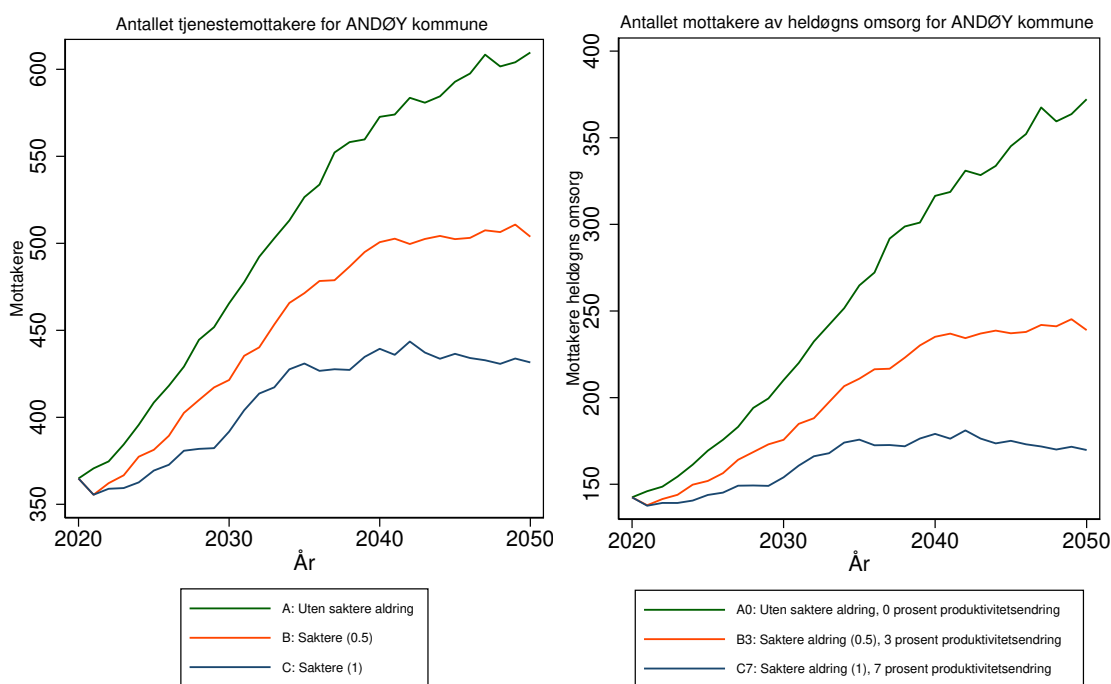

Antallet tjenestemottakere for 1871 ANDØY kommune
 Forutsetning A0: Uten saktere aldring, produktivitetsendring '0'
 varierende befolkningsframskrivninger

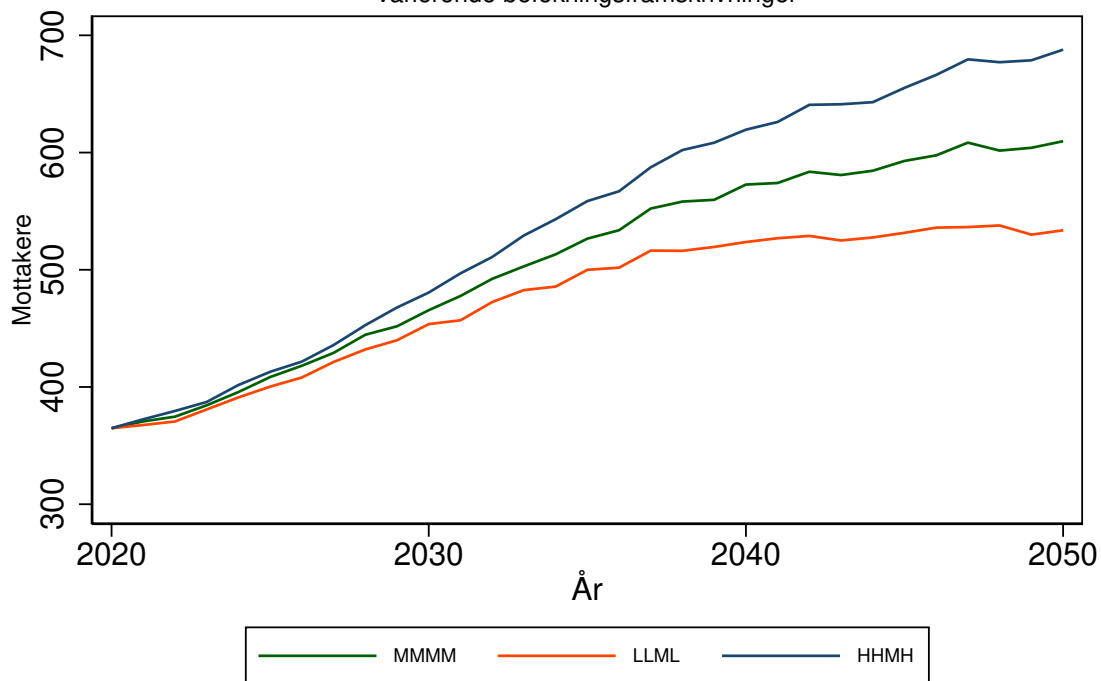

Antallet mottakere av heldøgns omsorg for 1871 ANDØY kommune
 Forutsetning A0: Uten saktere aldring, produktivitetsendring '0'
 varierende befolkningsframskrivninger

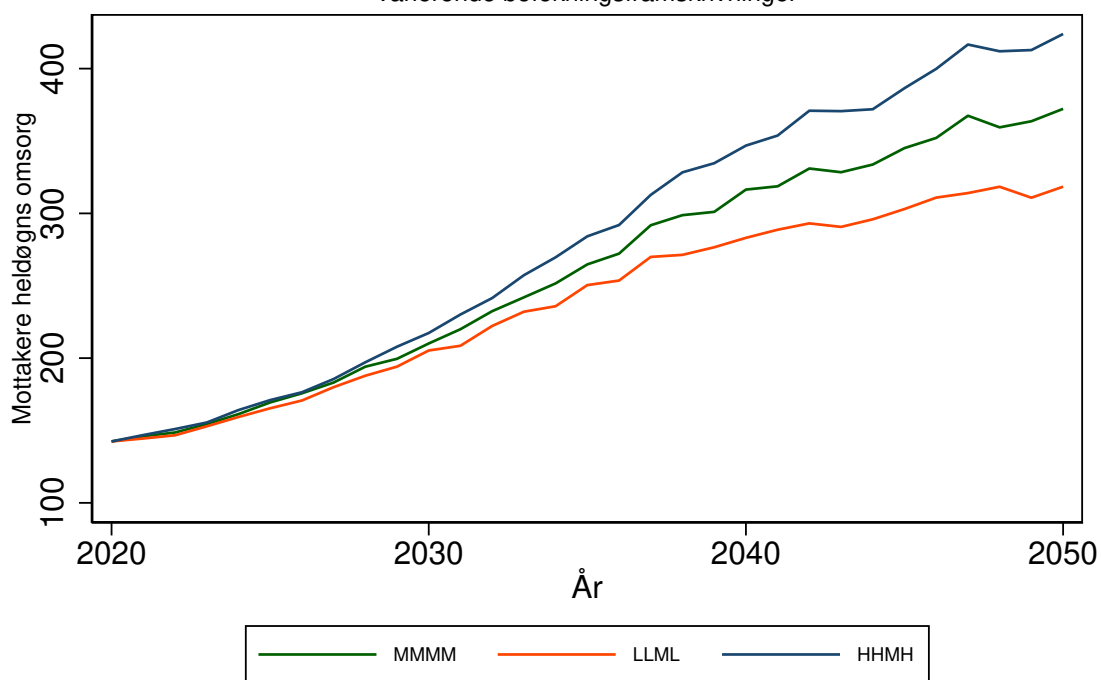

MOSKENES kommune (1874)

Tabell 89: Framskrivning for 1874 MOSKENES

Befolkningsframskrivning MMMM

Variierende forutsetning om produktivitetsendring: 0 prosent, 3 prosent, 7 prosent.

Variierende forutsetning om saktere aldring: A: Uten saktere aldring, B: 0,5 år per tiår C: 1 år per tiår

År	Mottakere			Mottakere heldøgn		
	uten saktere aldring	0,5 år per tiår	1 år per tiår	uten saktere aldring, 0% prod. endr.	0,5 år per tiår, 3% prod. endr.	1 år per tiår, 7% prod. endr.
	A	B	C	A0	B3	C7
2020	84	84	84	33	33	33
2025	91	88	86	40	35	33
2030	96	90	86	44	36	31
2035	101	95	88	49	39	31
2040	111	99	90	61	42	31
2045	120	106	94	77	49	34
2050	129	109	95	94	52	33

Framskrivningsalternativ MMMM, variierende forutsetning om produktivitetsendring og saktere aldring

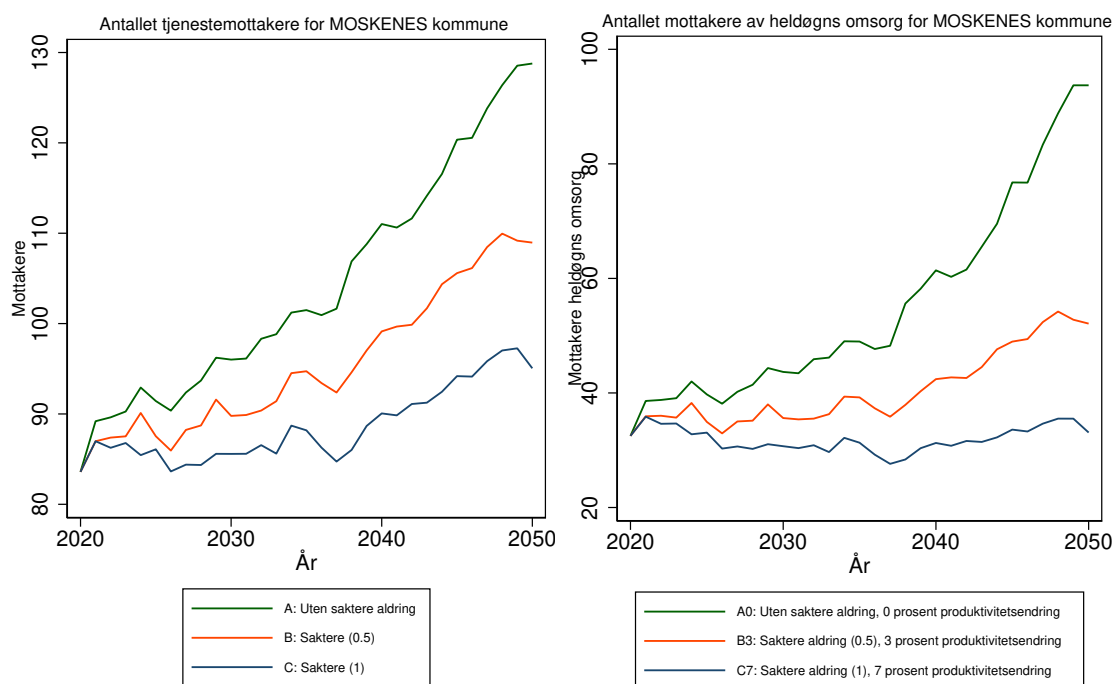

Antallet tjenestemottakere for 1874 MOSKENES kommune
 Forutsetning A0: Uten saktere aldring, produktivitetsendring '0'
 varierende befolkningsframskrivninger

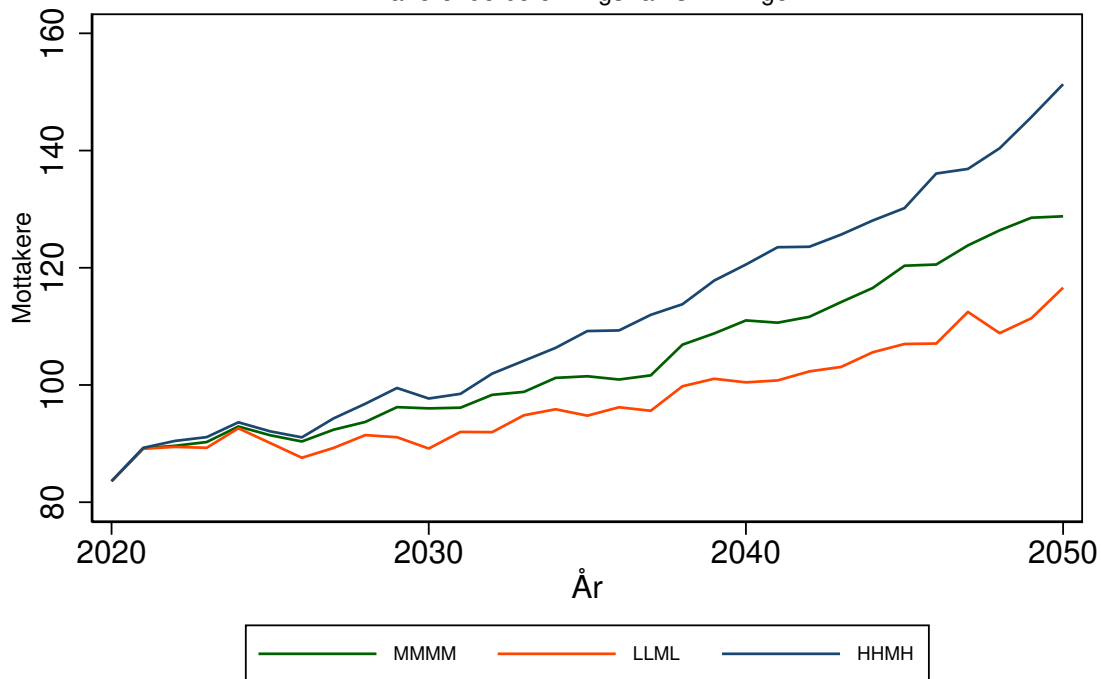

Antallet mottakere av heldøgns omsorg for 1874 MOSKENES kommune
 Forutsetning A0: Uten saktere aldring, produktivitetsendring '0'
 varierende befolkningsframskrivninger

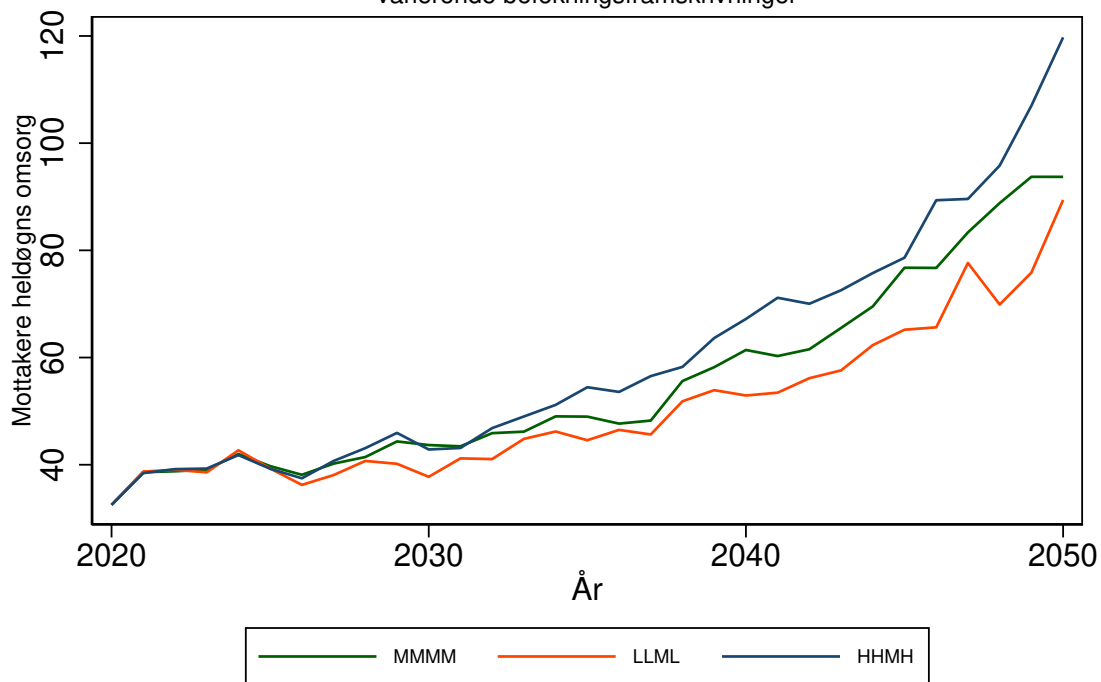

HAMARØY kommune (1875)

Tabell 90: Framskrivning for 1875 HAMARØY

Befolkningsframskrivning MMMM

Variierende forutsetning om produktivitetsendring: 0 prosent, 3 prosent, 7 prosent.

Variierende forutsetning om saktere aldring: A: Uten saktere aldring, B: 0,5 år per tiår C: 1 år per tiår

År	Mottakere			Mottakere heldøgn		
	uten saktere aldring	0,5 år per tiår	1 år per tiår	uten saktere aldring, 0% prod. endr.	0,5 år per tiår, 3% prod. endr.	1 år per tiår, 7% prod. endr.
	A	B	C	A0	B3	C7
2020	236	236	236	62	62	62
2025	256	246	241	70	66	63
2030	295	273	258	88	76	68
2035	339	312	292	114	95	81
2040	375	333	301	139	106	84
2045	389	343	303	150	111	83
2050	406	347	305	166	112	82

Framskrivningsalternativ MMMM, variierende forutsetning om produktivitetsendring og saktere aldring

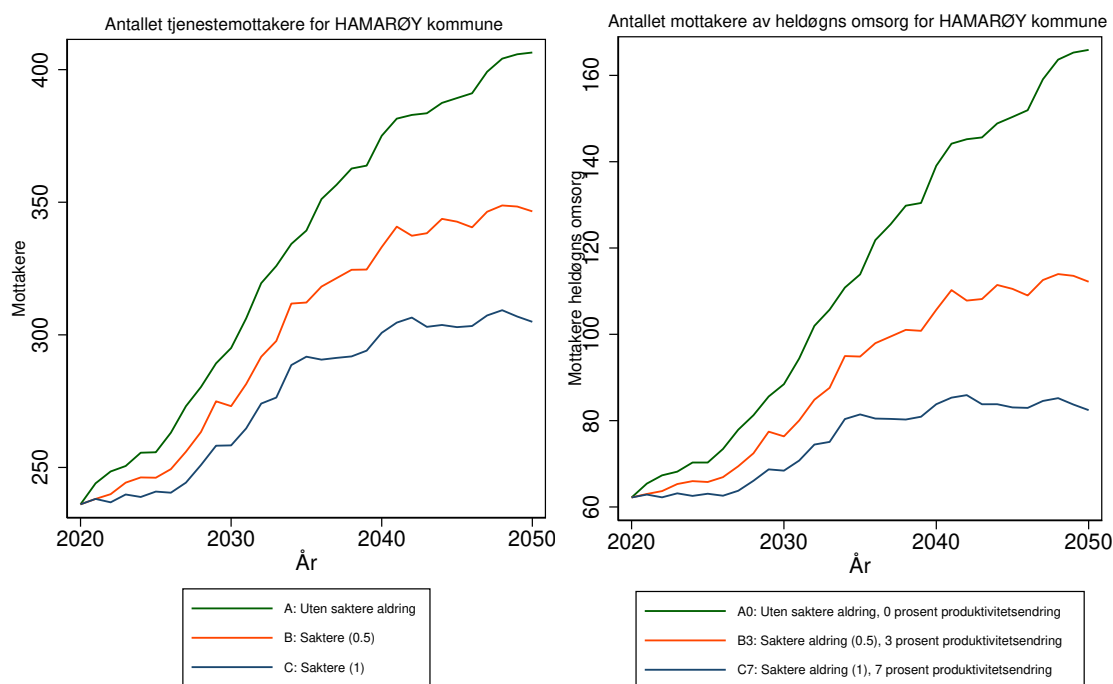

Antallet tjenestemottakere for 1875 HAMARØY kommune
 Forutsetning A0: Uten saktere aldring, produktivitetsendring '0'
 varierende befolkningsframskrivninger

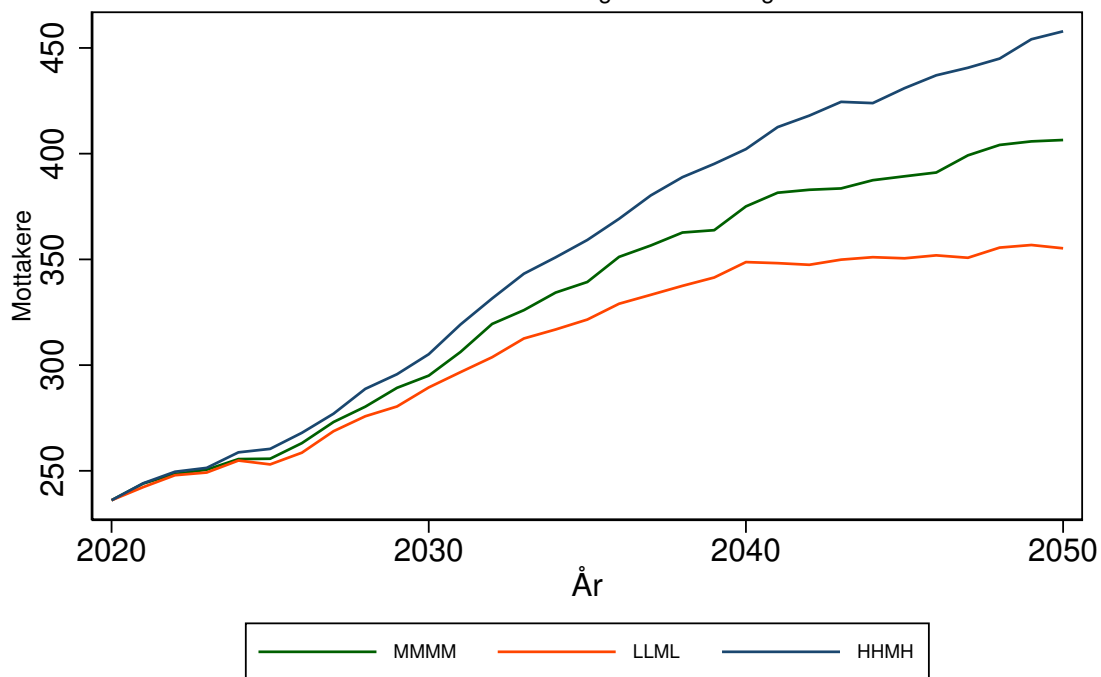

Antallet mottakere av heldøgns omsorg for 1875 HAMARØY kommune
 Forutsetning A0: Uten saktere aldring, produktivitetsendring '0'
 varierende befolkningsframskrivninger

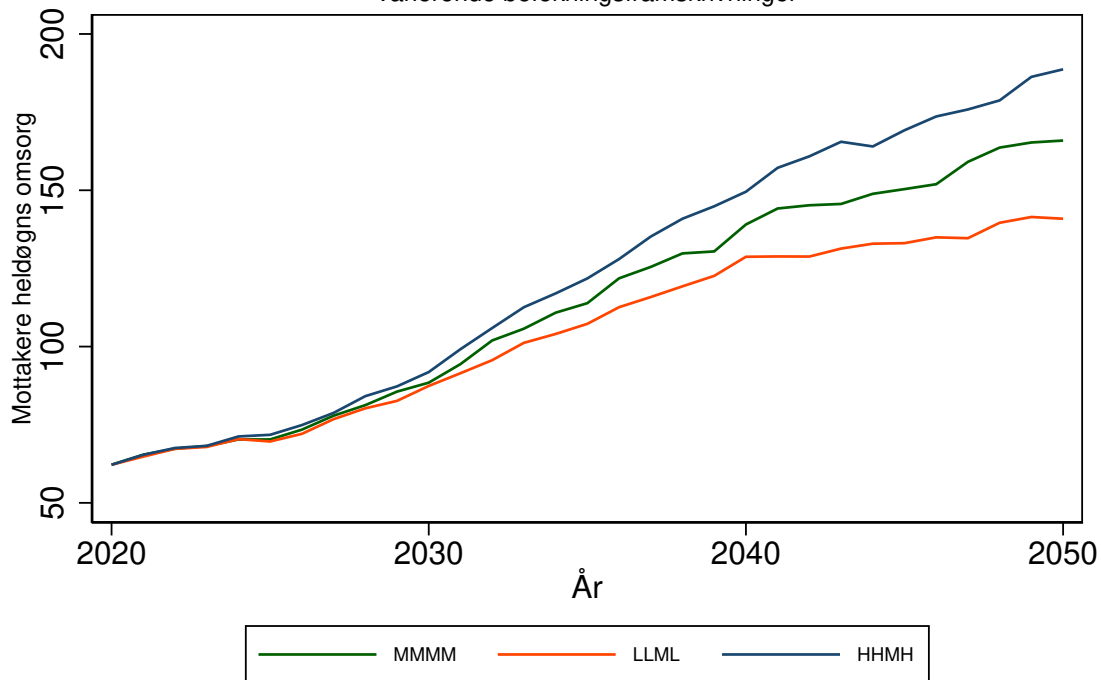

HALDEN kommune (3001)

Tabell 91: Framskrivning for 3001 HALDEN

Befolkningsframskrivning MMMM

Variierende forutsetning om produktivitetsendring: 0 prosent, 3 prosent, 7 prosent.

Variierende forutsetning om saktere aldring: A: Uten saktere aldring, B: 0,5 år per tiår C: 1 år per tiår

År	Mottakere			Mottakere heldøgn		
	uten saktere aldring	0,5 år per tiår	1 år per tiår	uten saktere aldring, 0% prod. endr.	0,5 år per tiår, 3% prod. endr.	1 år per tiår, 7% prod. endr.
	A	B	C	A0	B3	C7
2020	1689	1689	1689	601	601	601
2025	1884	1772	1722	653	620	602
2030	2193	1989	1869	738	674	631
2035	2582	2319	2122	855	759	684
2040	2952	2589	2262	978	833	710
2045	3219	2751	2353	1074	876	722
2050	3539	2894	2472	1198	914	740

Framskrivningsalternativ MMMM, variierende forutsetning om produktivitetsendring og saktere aldring

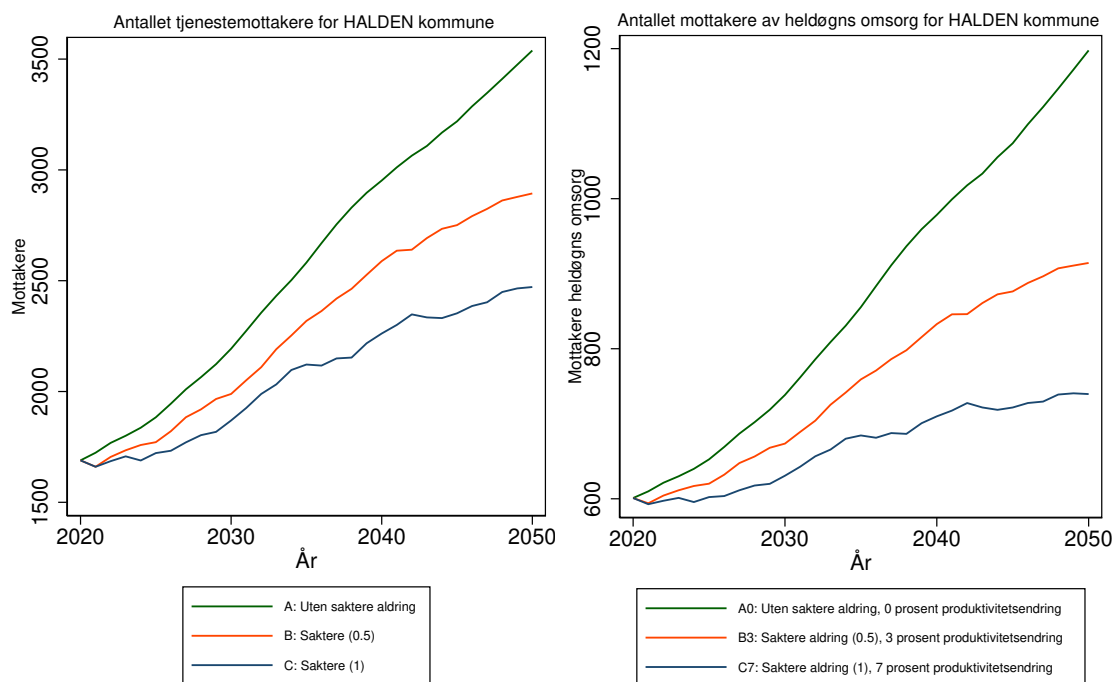

Antallet tjenestemottakere for 3001 HALDEN kommune
 Forutsetning A0: Uten saktere aldring, produktivitetsendring '0'
 varierende befolkningsframskrivninger

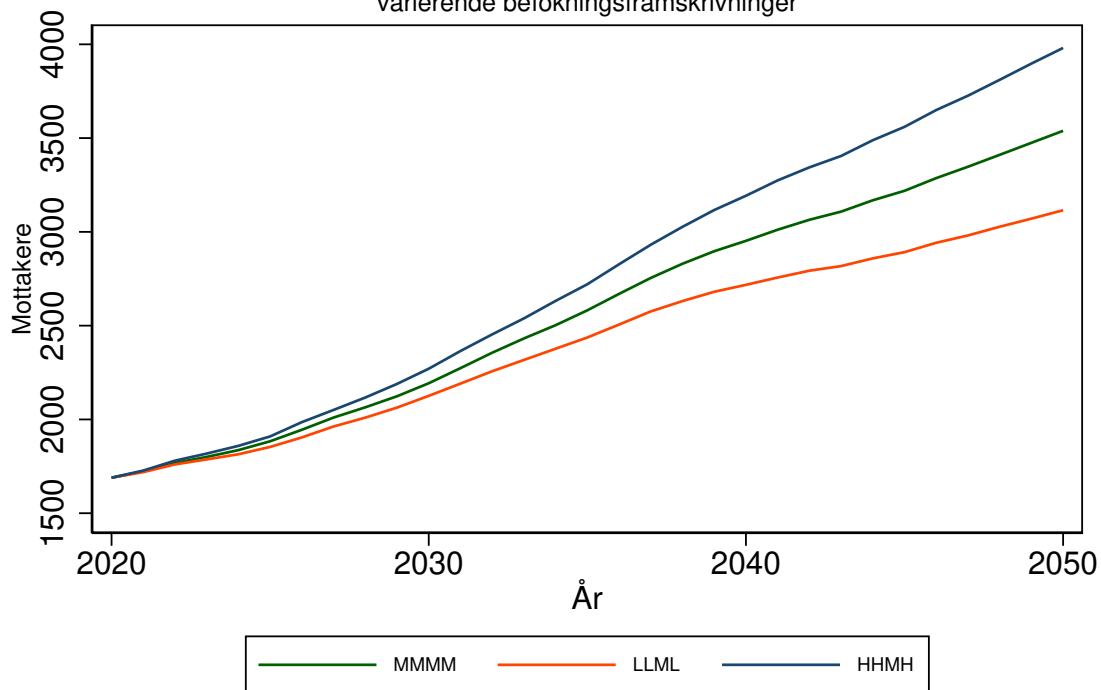

Antallet mottakere av heldøgns omsorg for 3001 HALDEN kommune
 Forutsetning A0: Uten saktere aldring, produktivitetsendring '0'
 varierende befolkningsframskrivninger

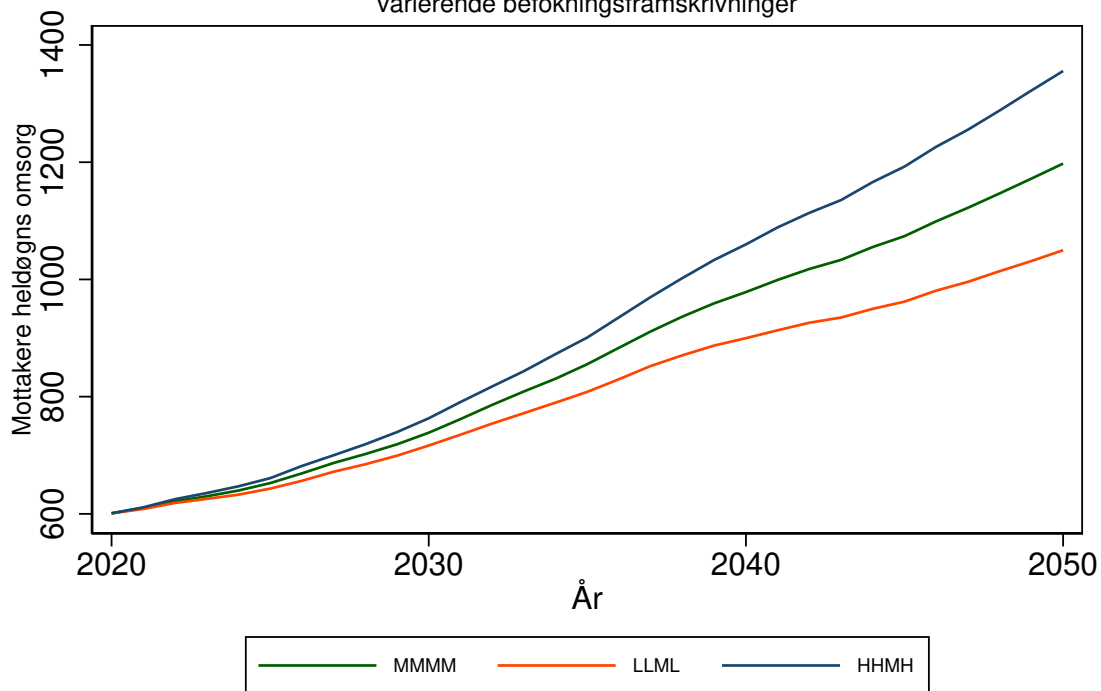

MOSS kommune (3002)

Tabell 92: Framskrivning for 3002 MOSS

Befolkningsframskrivning MMMM

Variierende forutsetning om produktivitetsendring: 0 prosent, 3 prosent, 7 prosent.

Variierende forutsetning om saktere aldring: A: Uten saktere aldring, B: 0,5 år per tiår C: 1 år per tiår

År	Mottakere			Mottakere heldøgn		
	uten saktere aldring	0,5 år per tiår	1 år per tiår	uten saktere aldring, 0% prod. endr.	0,5 år per tiår, 3% prod. endr.	1 år per tiår, 7% prod. endr.
	A	B	C	A0	B3	C7
2020	2749	2749	2749	689	689	689
2025	3084	2933	2860	789	735	706
2030	3543	3256	3090	943	827	757
2035	4065	3698	3433	1145	969	846
2040	4584	4084	3633	1377	1104	890
2045	5029	4377	3807	1601	1208	925
2050	5576	4642	4046	1927	1308	984

Framskrivningsalternativ MMMM, variierende forutsetning om produktivitetsendring og saktere aldring

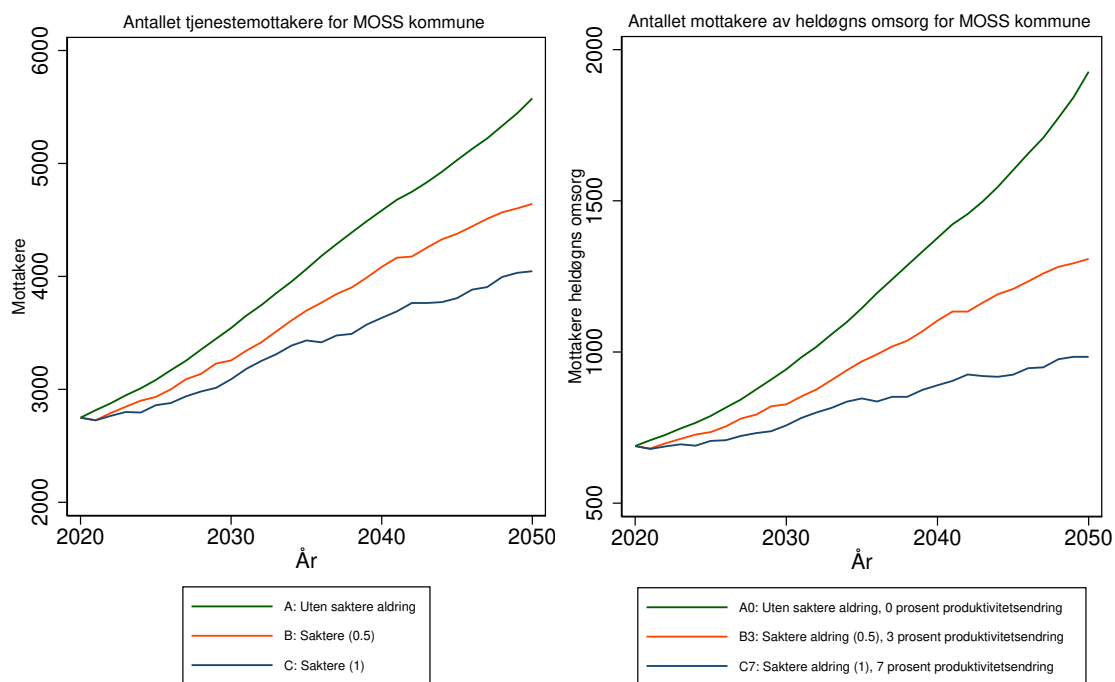

Antallet tjenestemottakere for 3002 MOSS kommune
Forutsetning A0: Uten saktere aldring, produktivitetsendring '0'
varierende befolkningsframskrivninger

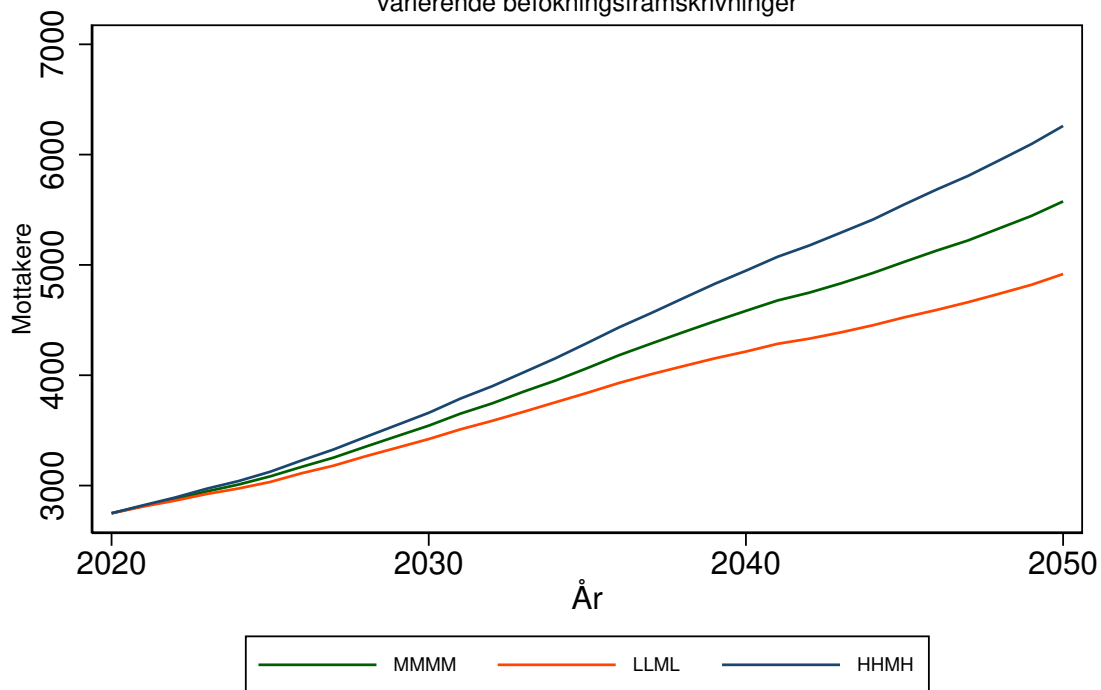

Antallet mottakere av heldøgns omsorg for 3002 MOSS kommune
Forutsetning A0: Uten saktere aldring, produktivitetsendring '0'
varierende befolkningsframskrivninger

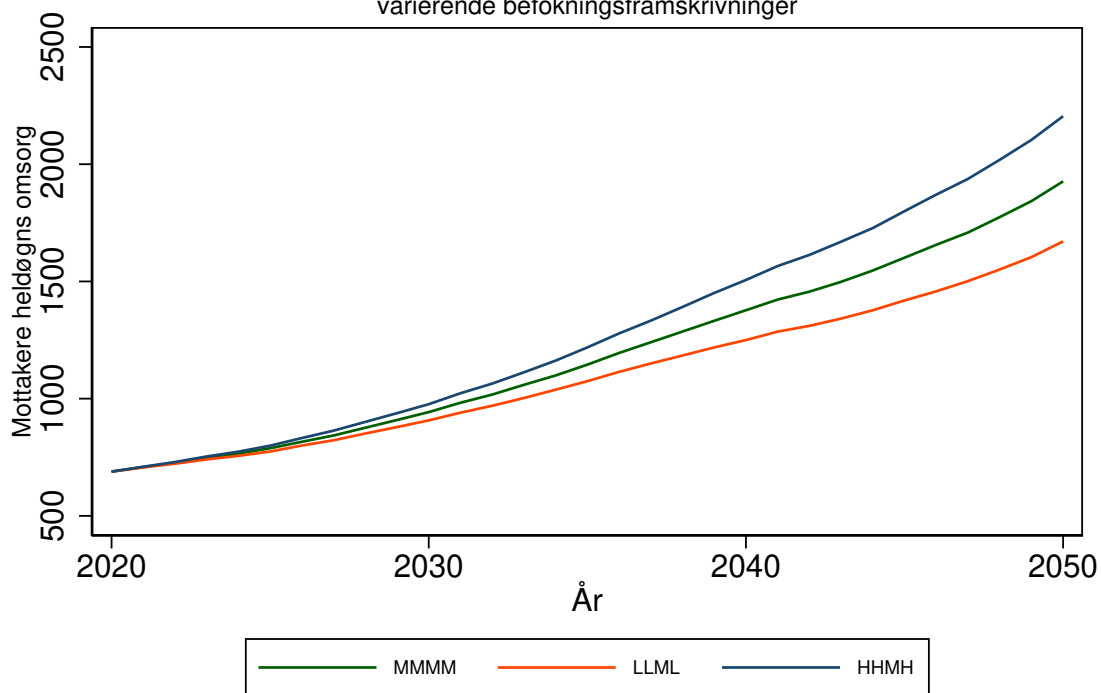

SARPSBORG kommune (3003)

Tabell 93: Framskrivning for 3003 SARPSBORG

Befolkningsframskrivning MMMM

Variierende forutsetning om produktivitetsendring: 0 prosent, 3 prosent, 7 prosent.

Variierende forutsetning om saktere aldring: A: Uten saktere aldring, B: 0,5 år per tiår C: 1 år per tiår

År	Mottakere			Mottakere heldøgn		
	uten saktere aldring	0,5 år per tiår	1 år per tiår	uten saktere aldring, 0% prod. endr.	0,5 år per tiår, 3% prod. endr.	1 år per tiår, 7% prod. endr.
	A	B	C	A0	B3	C7
2020	2920	2920	2920	864	864	864
2025	3241	3063	2972	945	895	866
2030	3725	3390	3183	1073	970	901
2035	4281	3847	3525	1235	1083	968
2040	4788	4211	3691	1398	1176	991
2045	5190	4449	3798	1538	1236	1000
2050	5689	4666	3987	1730	1292	1027

Framskrivningsalternativ MMMM, variierende forutsetning om produktivitetsendring og saktere aldring

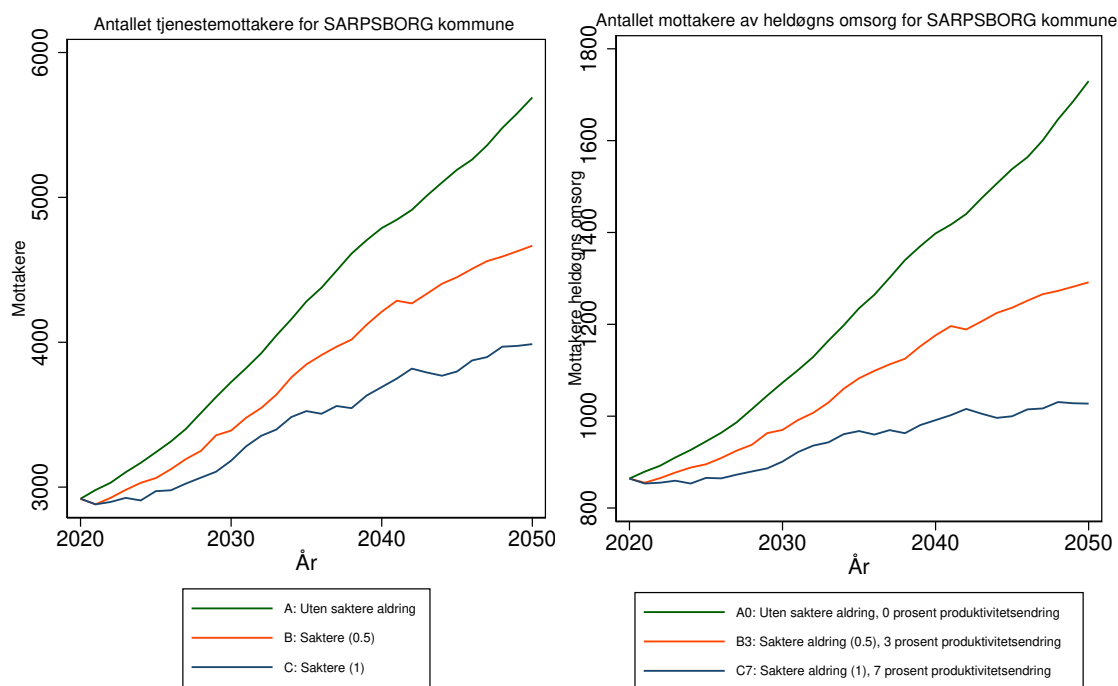

Antallet tjenestemottakere for 3003 SARPSBORG kommune
Forutsetning A0: Uten saktere aldring, produktivitetsendring '0'
varierende befolkningsframskrivninger

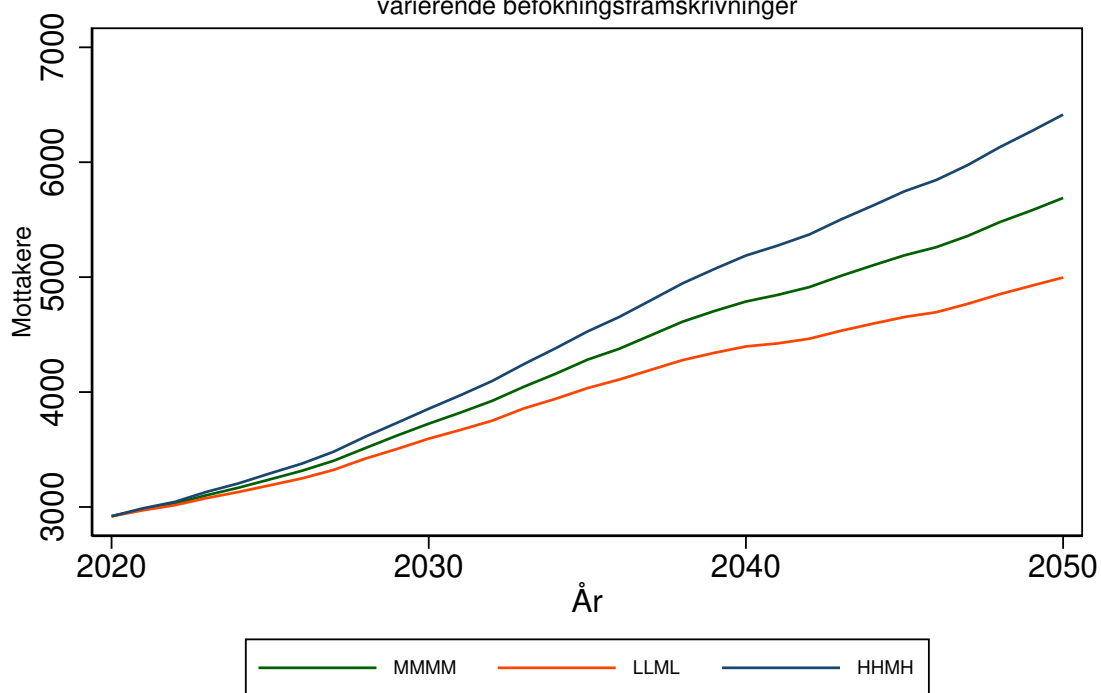

Antallet mottakere av heldøgns omsorg for 3003 SARPSBORG kommune
Forutsetning A0: Uten saktere aldring, produktivitetsendring '0'
varierende befolkningsframskrivninger

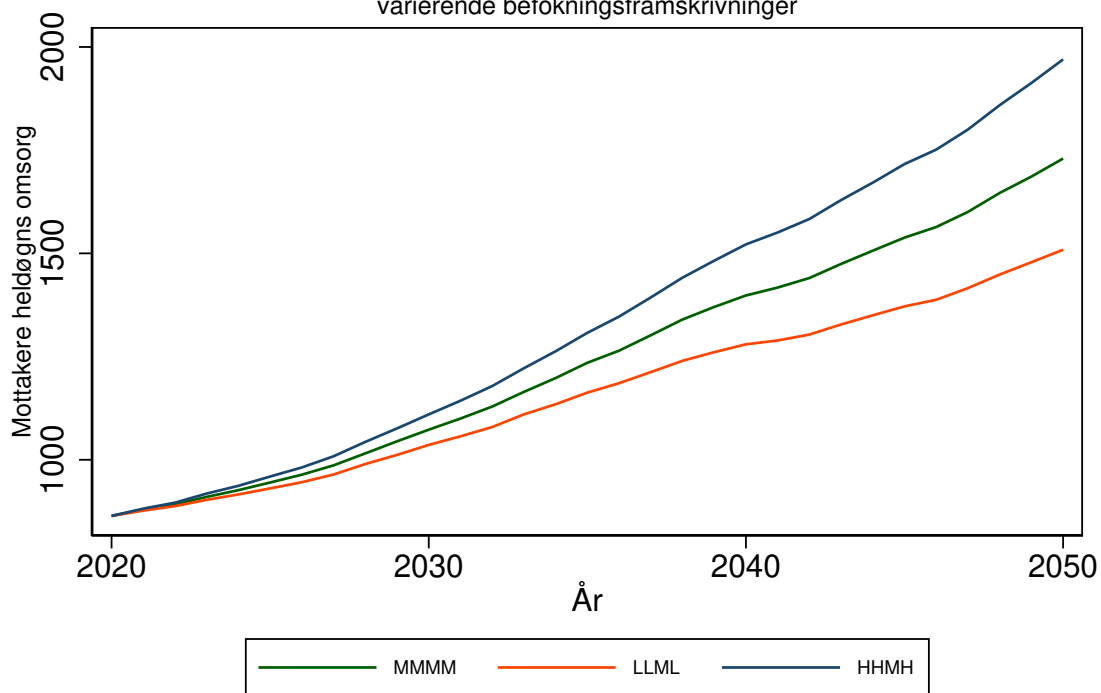

FREDRIKSTAD kommune (3004)

Tabell 94: Framskrivning for 3004 FREDRIKSTAD

Befolkningsframskrivning MMMM

Variierende forutsetning om produktivitetsendring: 0 prosent, 3 prosent, 7 prosent.

Variierende forutsetning om saktere aldring: A: Uten saktere aldring, B: 0,5 år per tiår C: 1 år per tiår

År	Mottakere			Mottakere heldøgn		
	uten saktere aldring	0,5 år per tiår	1 år per tiår	uten saktere aldring, 0% prod. endr.	0,5 år per tiår, 3% prod. endr.	1 år per tiår, 7% prod. endr.
	A	B	C	A0	B3	C7
2020	4096	4096	4096	1024	1024	1024
2025	4597	4329	4204	1151	1074	1033
2030	5339	4844	4549	1357	1197	1097
2035	6219	5568	5103	1636	1388	1216
2040	7118	6235	5446	1963	1579	1281
2045	7907	6746	5739	2289	1732	1332
2050	8771	7151	6100	2703	1856	1403

Framskrivningsalternativ MMMM, variierende forutsetning om produktivitetsendring og saktere aldring

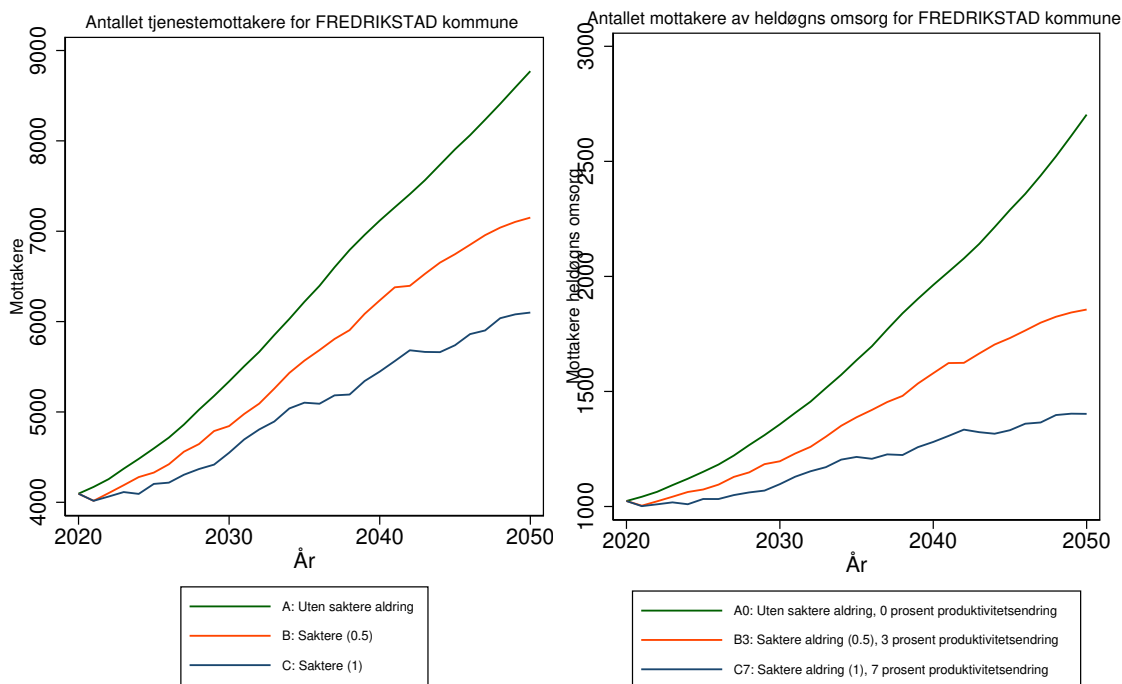

Antallet tjenestemottakere for 3004 FREDRIKSTAD kommune
Forutsetning A0: Uten saktere aldring, produktivitetsendring '0'
varierende befolkningsframskrivninger

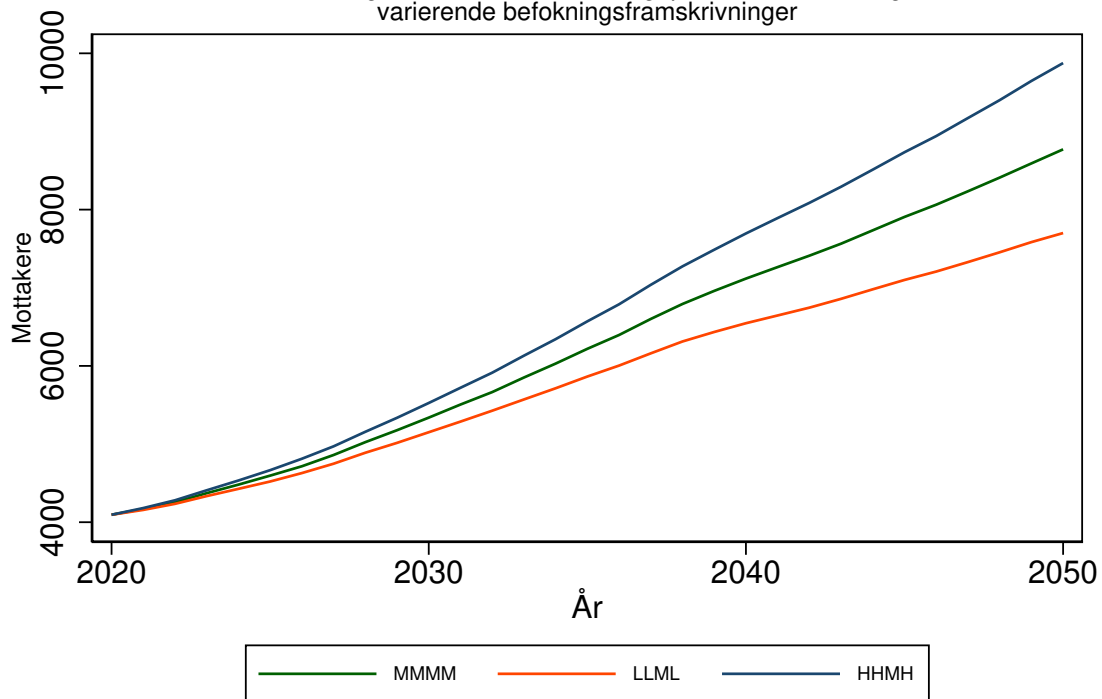

Antallet mottakere av heldøgns omsorg for 3004 FREDRIKSTAD kommune
Forutsetning A0: Uten saktere aldring, produktivitetsendring '0'
varierende befolkningsframskrivninger

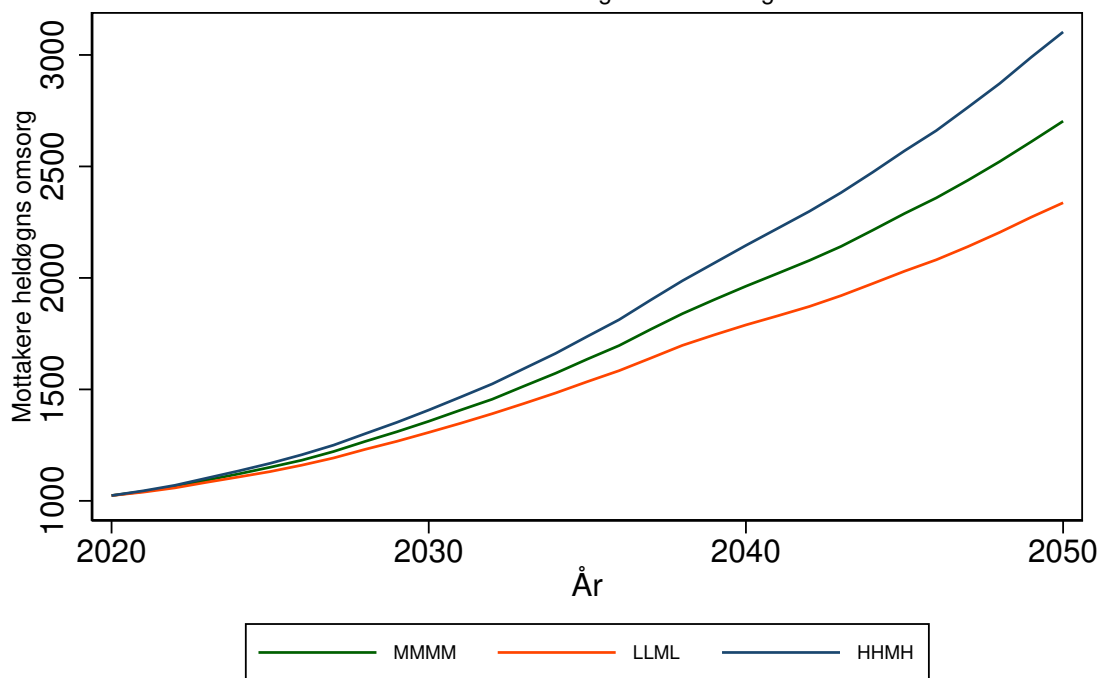

DRAMMEN kommune (3005)

Tabell 95: Framskrivning for 3005 DRAMMEN

Befolkningsframskrivning MMMM

Variierende forutsetning om produktivtetsendring: 0 prosent, 3 prosent, 7 prosent.

Variierende forutsetning om saktere aldring: A: Uten saktere aldring, B: 0,5 år per tiår C: 1 år per tiår

År	Mottakere			Mottakere heldøgn		
	uten saktere aldring	0,5 år per tiår	1 år per tiår	uten saktere aldring, 0% prod. endr.	0,5 år per tiår, 3% prod. endr.	1 år per tiår, 7% prod. endr.
	A	B	C	A0	B3	C7
2020	5181	5181	5181	1105	1105	1105
2025	5729	5468	5343	1264	1172	1122
2030	6496	6013	5729	1520	1323	1205
2035	7372	6757	6317	1863	1562	1357
2040	8203	7384	6643	2241	1781	1425
2045	8862	7801	6885	2577	1926	1466
2050	9680	8204	7235	3073	2075	1547

Framskrivningsalternativ MMMM, variierende forutsetning om produktivtetsendring og saktere aldring

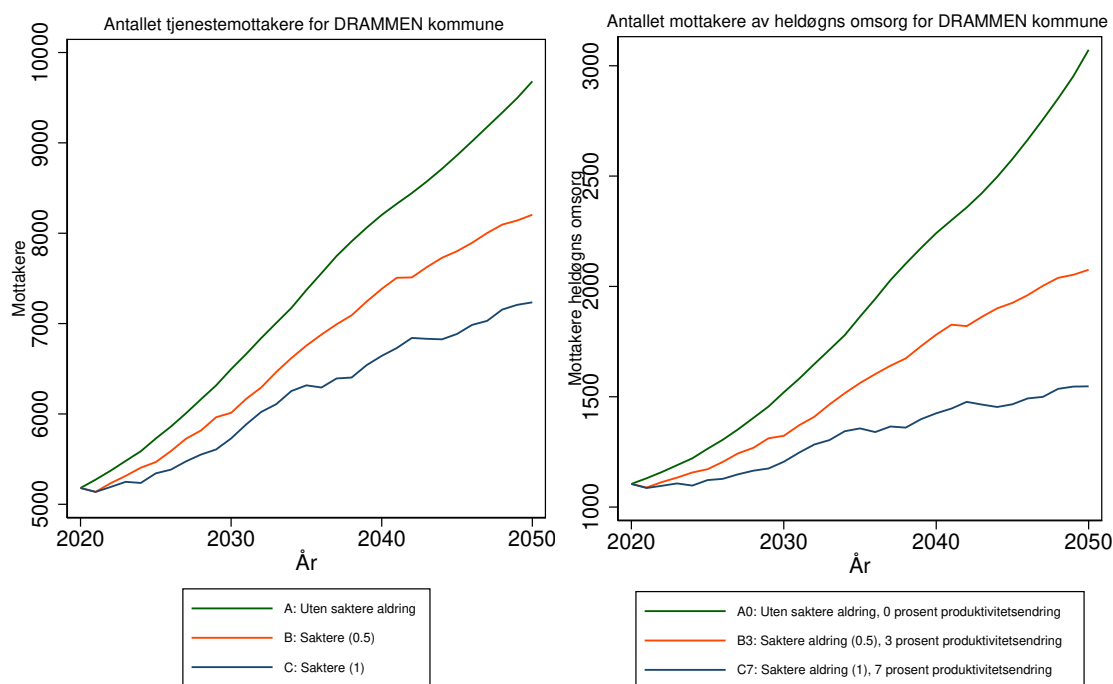

Antallet tjenestemottakere for 3005 DRAMMEN kommune
 Forutsetning A0: Uten saktere aldring, produktivitetsendring '0'
 varierende befolkningsframskrivninger

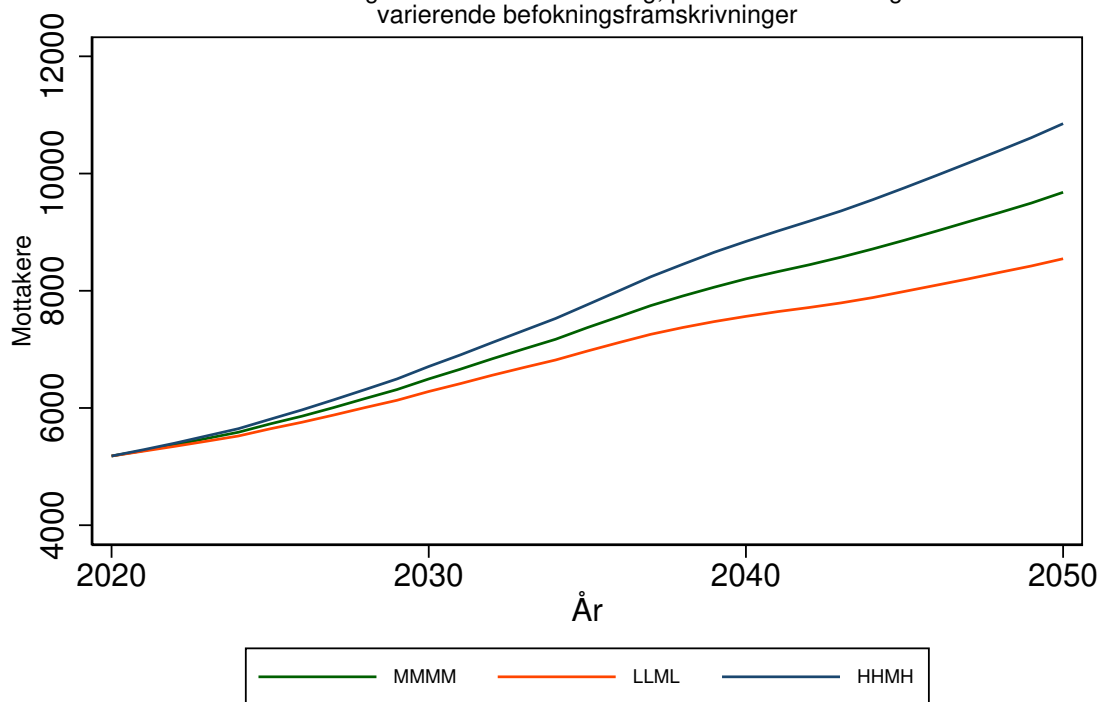

Antallet mottakere av heldøgns omsorg for 3005 DRAMMEN kommune
 Forutsetning A0: Uten saktere aldring, produktivitetsendring '0'
 varierende befolkningsframskrivninger

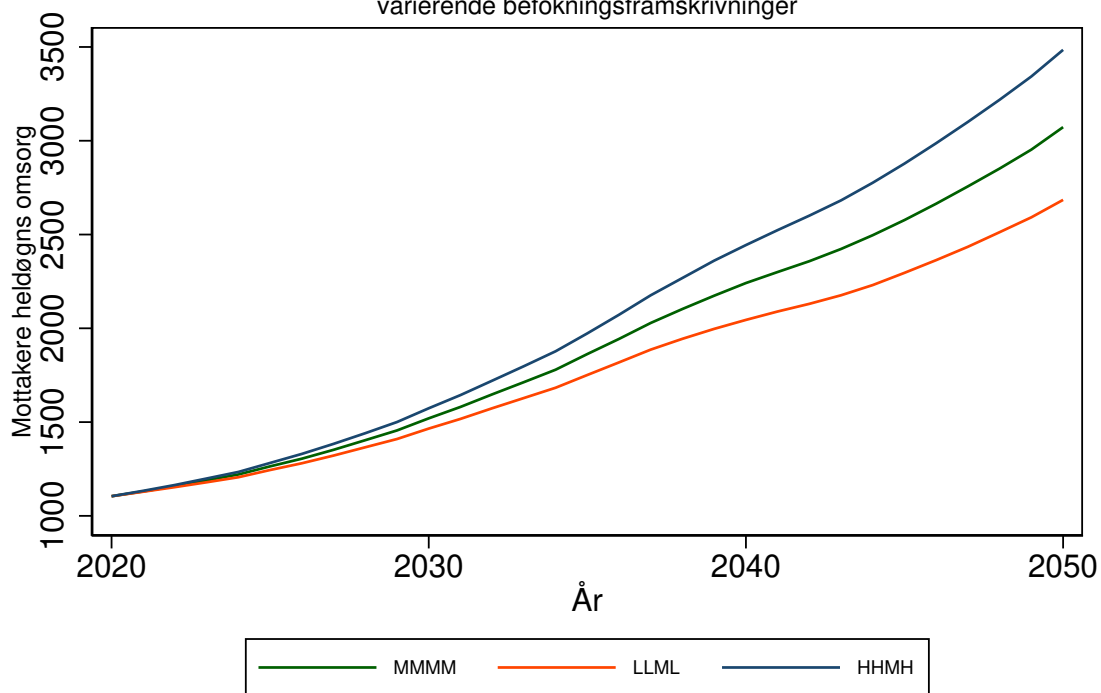

KONGSBERG kommune (3006)

Tabell 96: Framskrivning for 3006 KONGSBERG

Befolkningsframskrivning MMMM

Variierende forutsetning om produktivitetsendring: 0 prosent, 3 prosent, 7 prosent.

Variierende forutsetning om saktere aldring: A: Uten saktere aldring, B: 0,5 år per tiår C: 1 år per tiår

År	Mottakere			Mottakere heldøgn		
	uten saktere aldring	0,5 år per tiår	1 år per tiår	uten saktere aldring, 0% prod. endr.	0,5 år per tiår, 3% prod. endr.	1 år per tiår, 7% prod. endr.
	A	B	C	A0	B3	C7
2020	1428	1428	1428	365	365	365
2025	1643	1552	1512	425	395	380
2030	1927	1765	1658	515	453	412
2035	2246	2036	1875	633	537	467
2040	2557	2263	2009	767	614	498
2045	2776	2408	2090	873	664	512
2050	3007	2515	2183	1000	700	531

Framskrivningsalternativ MMMM, variierende forutsetning om produktivitetsendring og saktere aldring

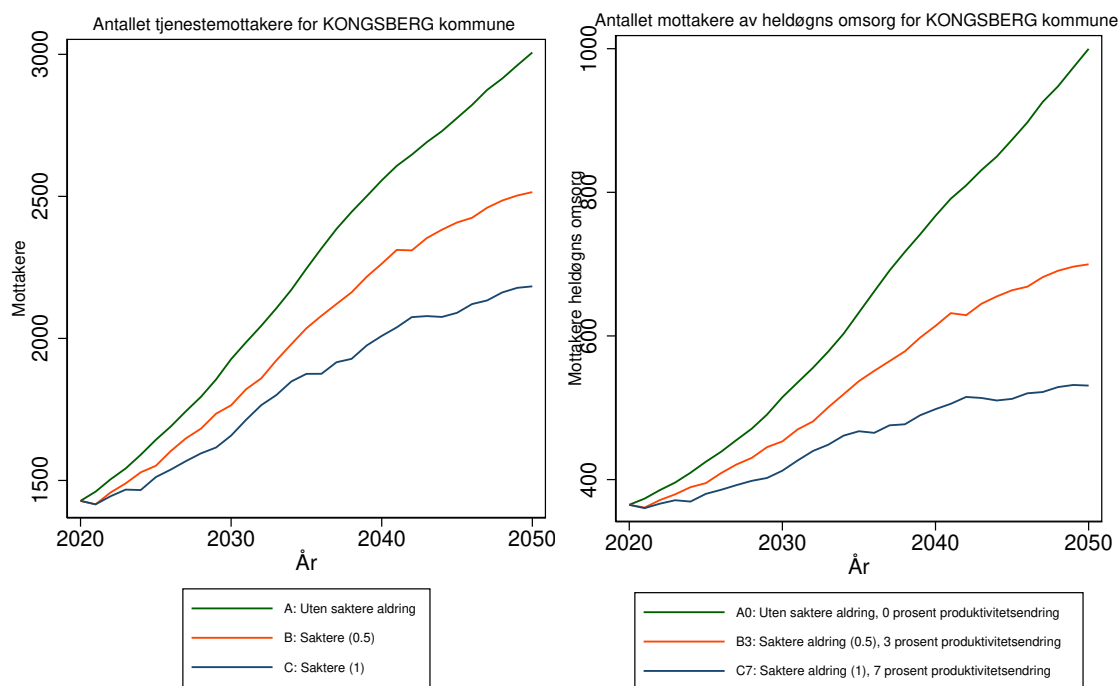

Antallet tjenestemottakere for 3006 KONGSBERG kommune
 Forutsetning A0: Uten saktere aldring, produktivitetsendring '0'
 varierende befolkningsframskrivninger

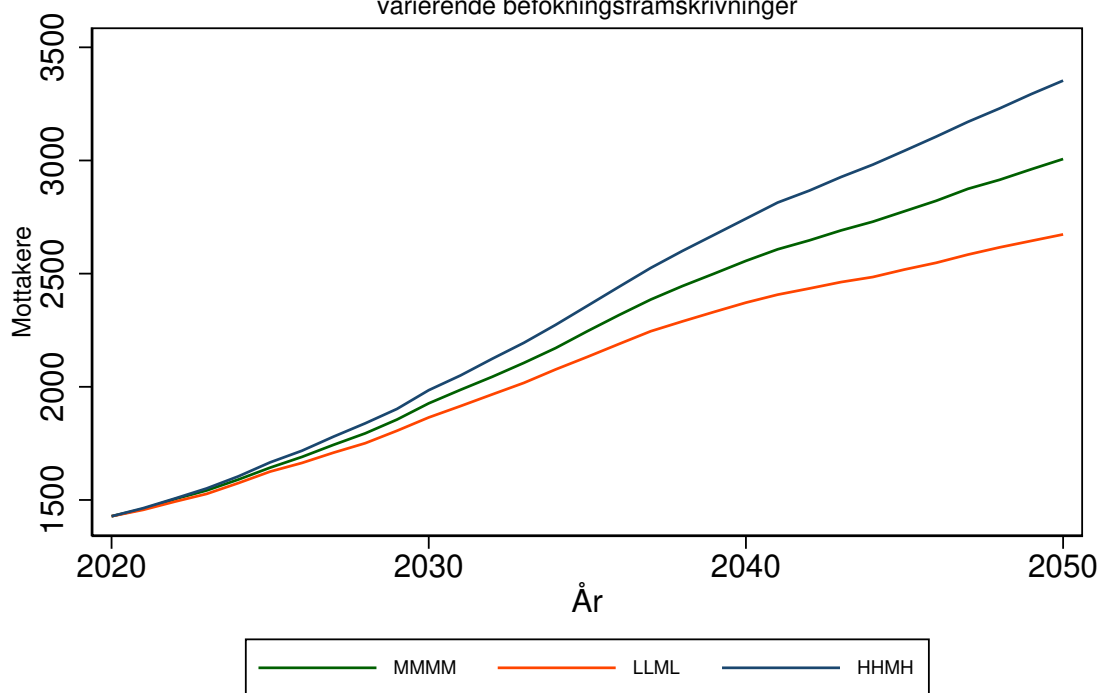

Antallet mottakere av heldøgns omsorg for 3006 KONGSBERG kommune
 Forutsetning A0: Uten saktere aldring, produktivitetsendring '0'
 varierende befolkningsframskrivninger

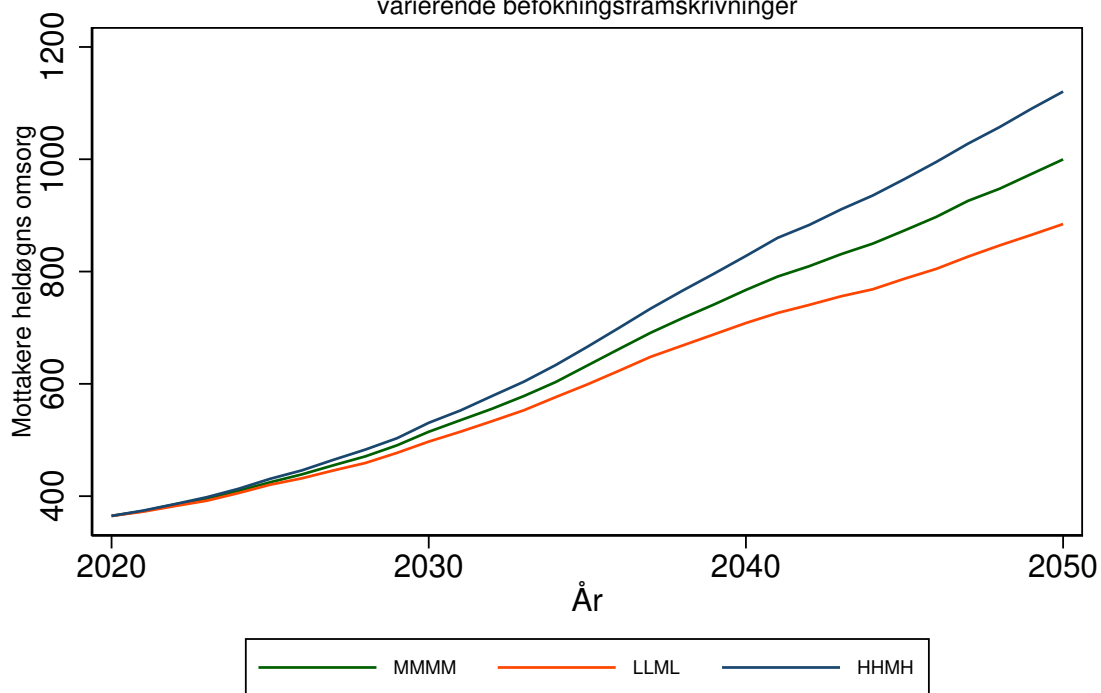

RINGERIKE kommune (3007)

Tabell 97: Framskrivning for 3007 RINGERIKE

Befolkningsframskrivning MMMM

Variierende forutsetning om produktivitetsendring: 0 prosent, 3 prosent, 7 prosent.

Variierende forutsetning om saktere aldring: A: Uten saktere aldring, B: 0,5 år per tiår C: 1 år per tiår

År	Mottakere			Mottakere heldøgn		
	uten saktere aldring	0,5 år per tiår	1 år per tiår	uten saktere aldring, 0% prod. endr.	0,5 år per tiår, 3% prod. endr.	1 år per tiår, 7% prod. endr.
	A	B	C	A0	B3	C7
2020	1652	1652	1652	425	425	425
2025	1808	1721	1679	473	442	425
2030	2063	1897	1789	561	493	448
2035	2370	2150	1990	684	577	502
2040	2666	2362	2100	824	654	527
2045	2887	2500	2179	941	705	542
2050	3104	2592	2252	1072	737	555

Framskrivningsalternativ MMMM, variierende forutsetning om produktivitetsendring og saktere aldring

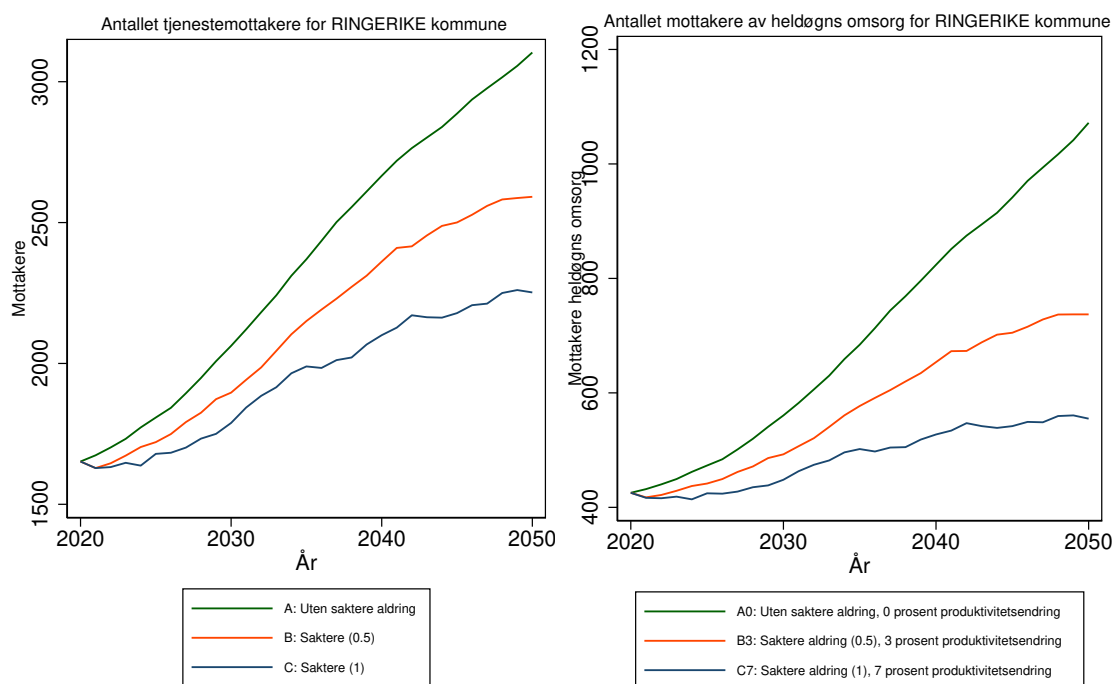

Antallet tjenestemottakere for 3007 RINGERIKE kommune
Forutsetning A0: Uten saktere aldring, produktivitetsendring '0'
varierende befolkningsframskrivninger

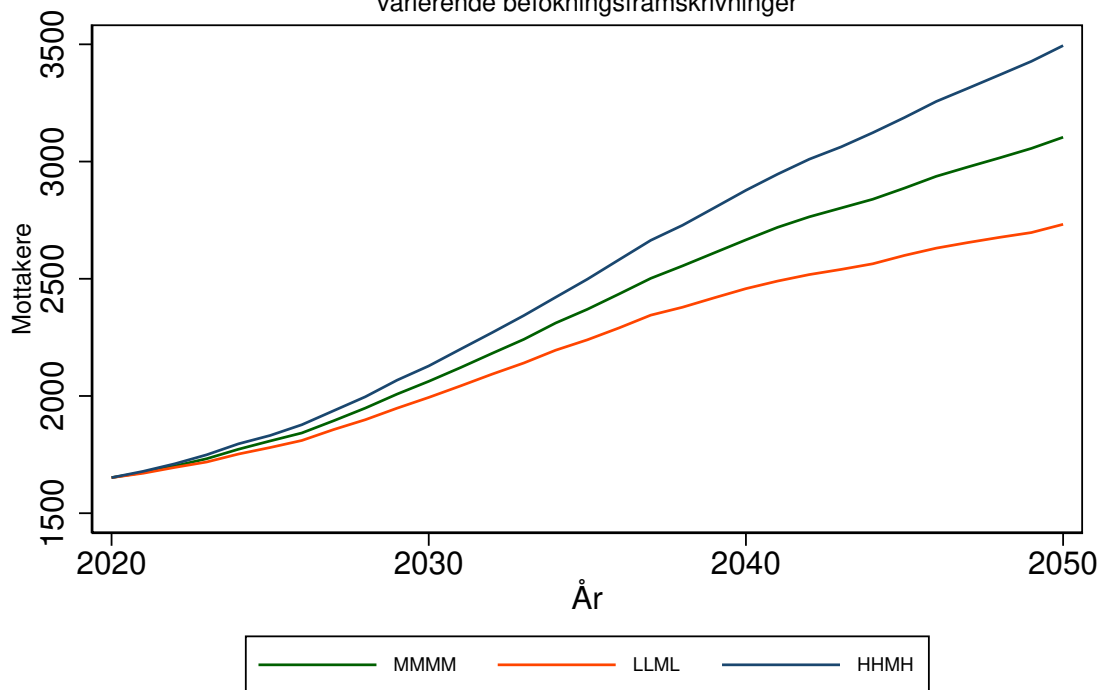

Antallet mottakere av heldøgns omsorg for 3007 RINGERIKE kommune
Forutsetning A0: Uten saktere aldring, produktivitetsendring '0'
varierende befolkningsframskrivninger

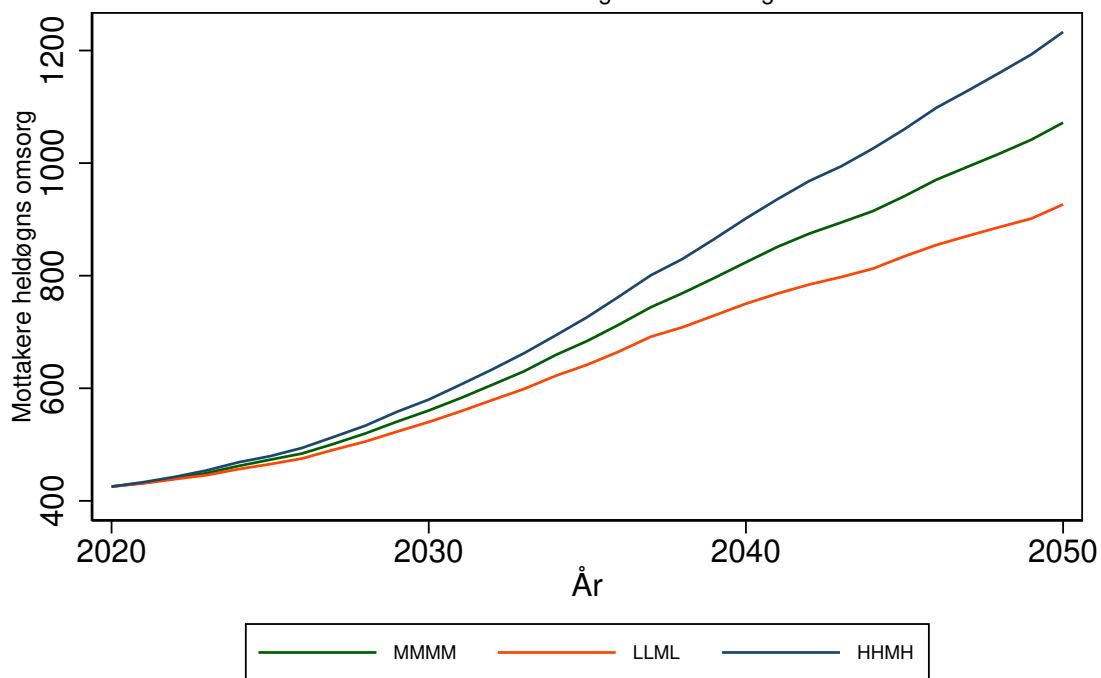

HVALER kommune (3011)

Tabell 98: Framskrivning for 3011 HVALER

Befolkningsframskrivning MMMM

Variierende forutsetning om produktivitetsendring: 0 prosent, 3 prosent, 7 prosent.

Variierende forutsetning om saktere aldring: A: Uten saktere aldring, B: 0,5 år per tiår C: 1 år per tiår

År	Mottakere			Mottakere heldøgn		
	uten saktere aldring	0,5 år per tiår	1 år per tiår	uten saktere aldring, 0% prod. endr.	0,5 år per tiår, 3% prod. endr.	1 år per tiår, 7% prod. endr.
	A	B	C	A0	B3	C7
2020	309	309	309	67	67	67
2025	388	367	354	96	85	78
2030	505	456	430	159	123	106
2035	642	572	524	277	197	152
2040	774	675	592	453	285	190
2045	873	741	637	628	352	214
2050	959	783	673	823	392	234

Framskrivningsalternativ MMMM, variierende forutsetning om produktivitetsendring og saktere aldring

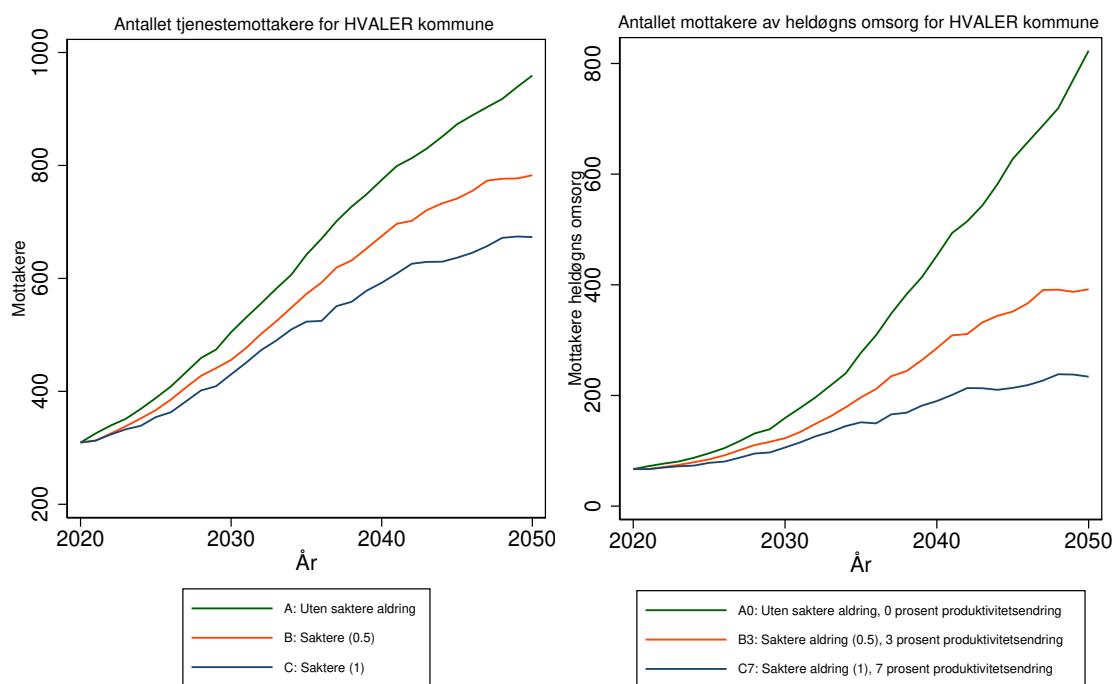

Antallet tjenestemottakere for 3011 HVALER kommune
Forutsetning A0: Uten saktere aldring, produktivitetsendring '0'
varierende befolkningsframskrivninger

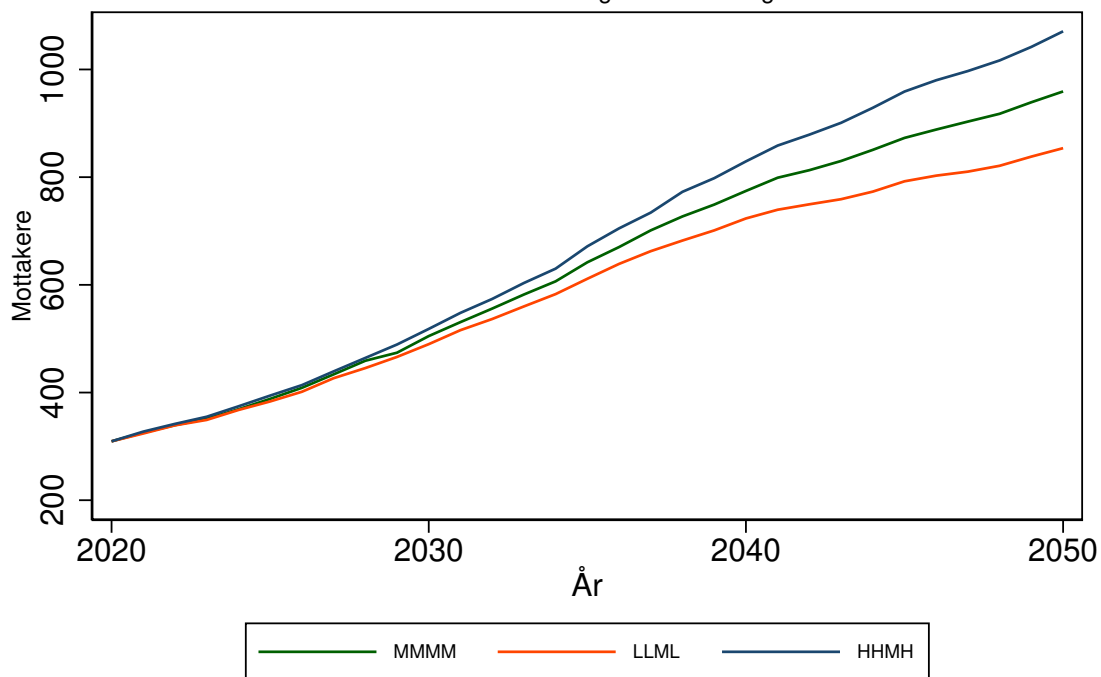

Antallet mottakere av heldøgns omsorg for 3011 HVALER kommune
Forutsetning A0: Uten saktere aldring, produktivitetsendring '0'
varierende befolkningsframskrivninger

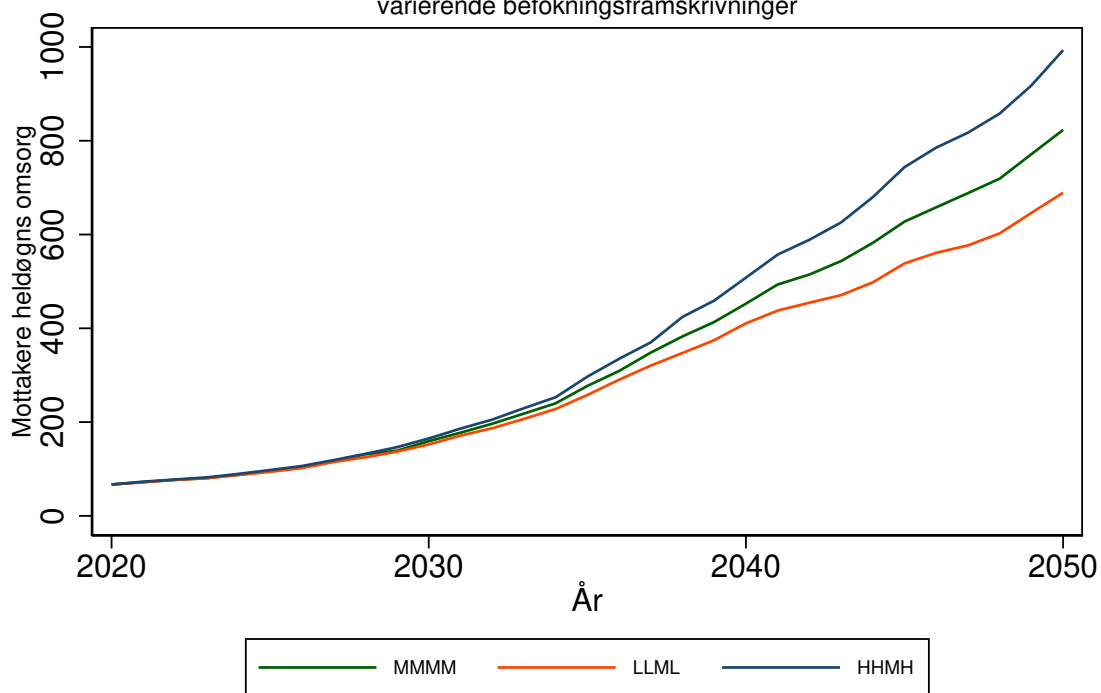

AREMARK kommune (3012)

Tabell 99: Framskrivning for 3012 AREMARK

Befolkningsframskrivning MMMM

Variierende forutsetning om produktivitetsendring: 0 prosent, 3 prosent, 7 prosent.

Variierende forutsetning om saktere aldring: A: Uten saktere aldring, B: 0,5 år per tiår C: 1 år per tiår

År	Mottakere			Mottakere heldøgn		
	uten saktere aldring	0,5 år per tiår	1 år per tiår	uten saktere aldring, 0% prod. endr.	0,5 år per tiår, 3% prod. endr.	1 år per tiår, 7% prod. endr.
	A	B	C	A0	B3	C7
2020	79	79	79	20	20	20
2025	84	81	79	22	20	19
2030	95	89	85	26	23	21
2035	109	100	96	32	27	24
2040	120	110	101	38	31	26
2045	130	117	105	43	34	26
2050	141	124	110	52	38	28

Framskrivningsalternativ MMMM, variierende forutsetning om produktivitetsendring og saktere aldring

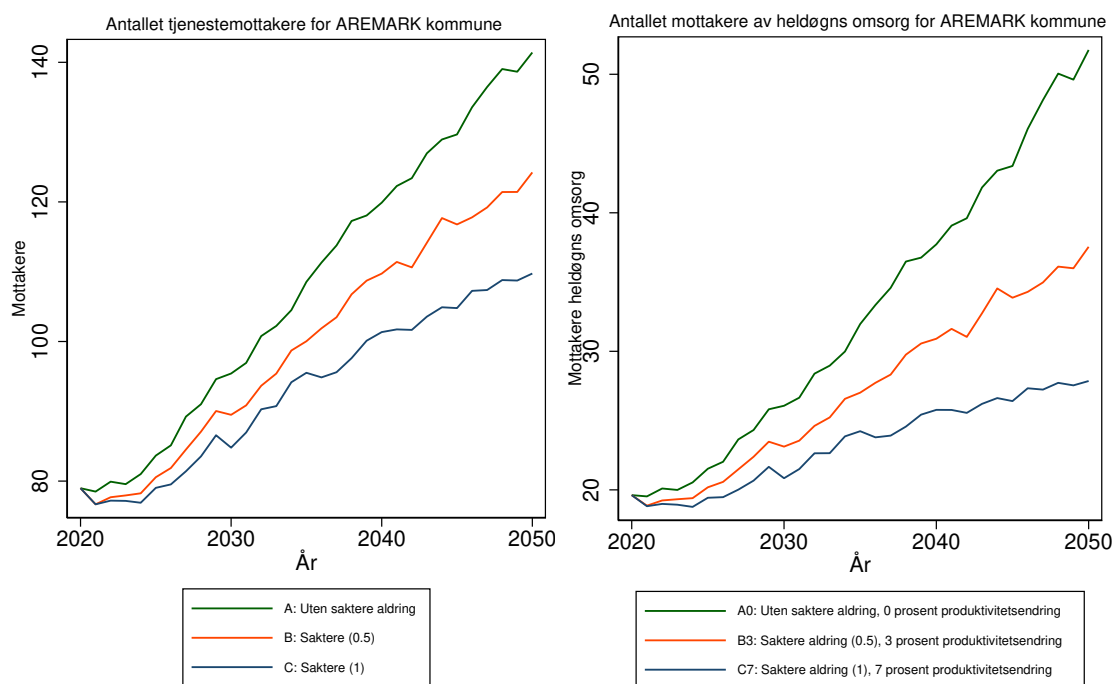

Antallet tjenestemottakere for 3012 AREMARK kommune
 Forutsetning A0: Uten saktere aldring, produktivitetsendring '0'
 varierende befolkningsframskrivninger

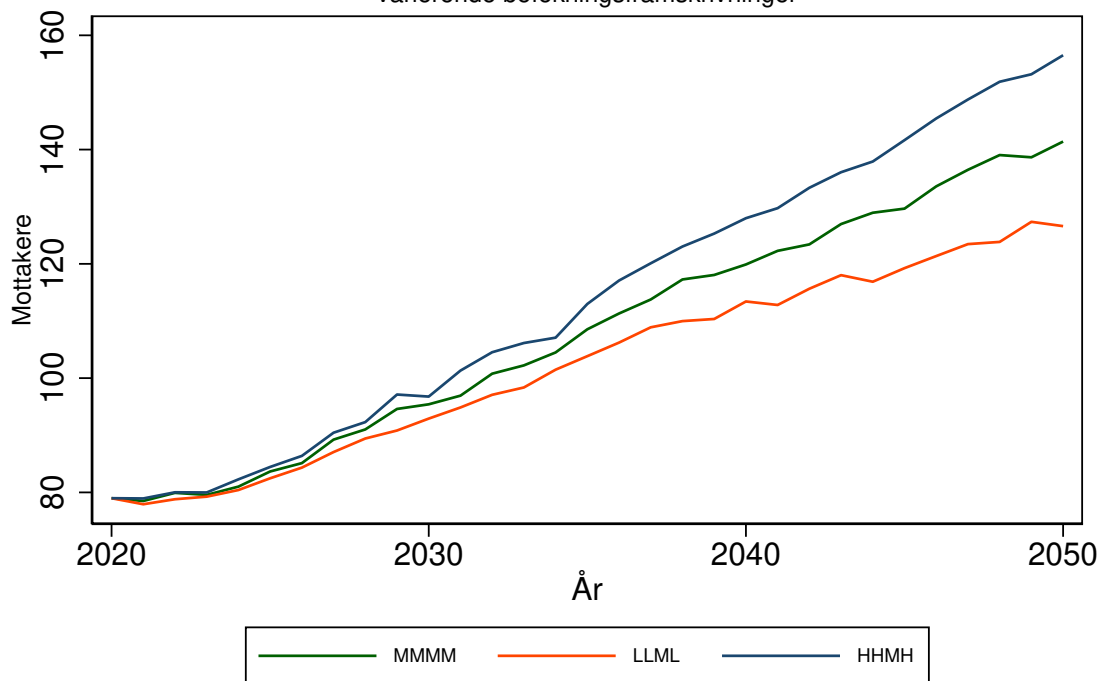

Antallet mottakere av heldøgns omsorg for 3012 AREMARK kommune
 Forutsetning A0: Uten saktere aldring, produktivitetsendring '0'
 varierende befolkningsframskrivninger

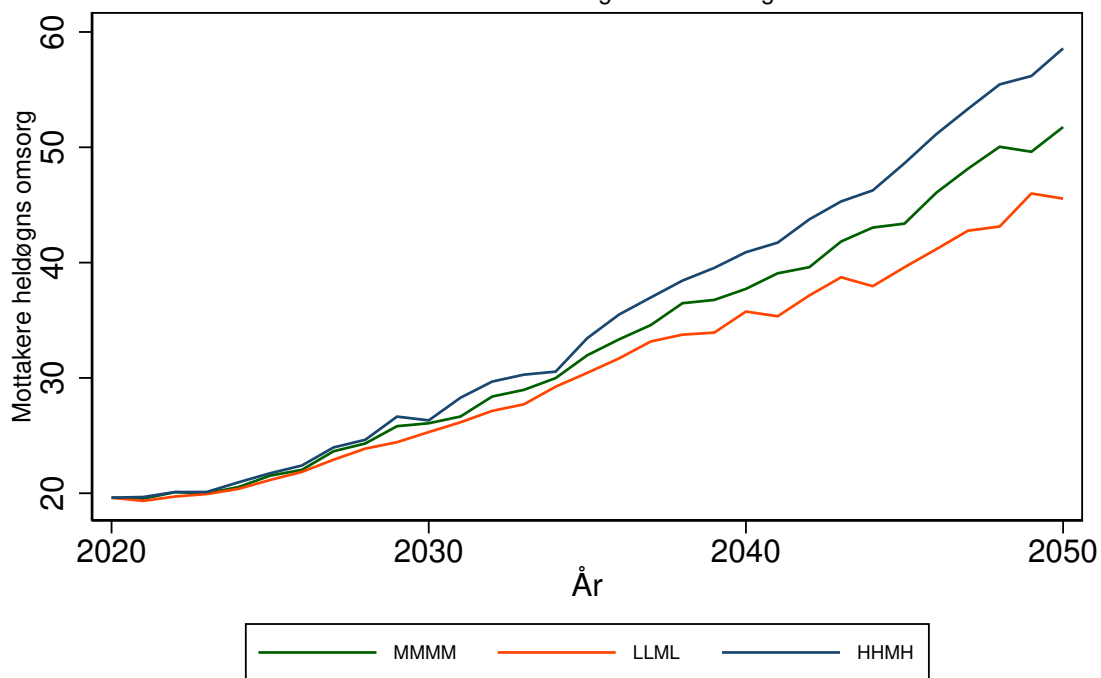

MARKER kommune (3013)

Tabell 100: Framskrivning for 3013 MARKER

Befolkningsframskrivning MMMM

Variierende forutsetning om produktivitetsendring: 0 prosent, 3 prosent, 7 prosent.

Variierende forutsetning om saktere aldring: A: Uten saktere aldring, B: 0,5 år per tiår C: 1 år per tiår

År	Mottakere			Mottakere heldøgn		
	uten saktere aldring	0,5 år per tiår	1 år per tiår	uten saktere aldring, 0% prod. endr.	0,5 år per tiår, 3% prod. endr.	1 år per tiår, . 7% prod. endr.
	A	B	C	A0	B3	C7
2020	255	255	255	53	53	53
2025	299	281	272	62	58	56
2030	365	328	307	78	67	62
2035	427	380	345	94	79	68
2040	480	413	359	110	87	70
2045	523	445	377	125	94	72
2050	571	460	392	143	97	74

Framskrivningsalternativ MMMM, variierende forutsetning om produktivitetsendring og saktere aldring

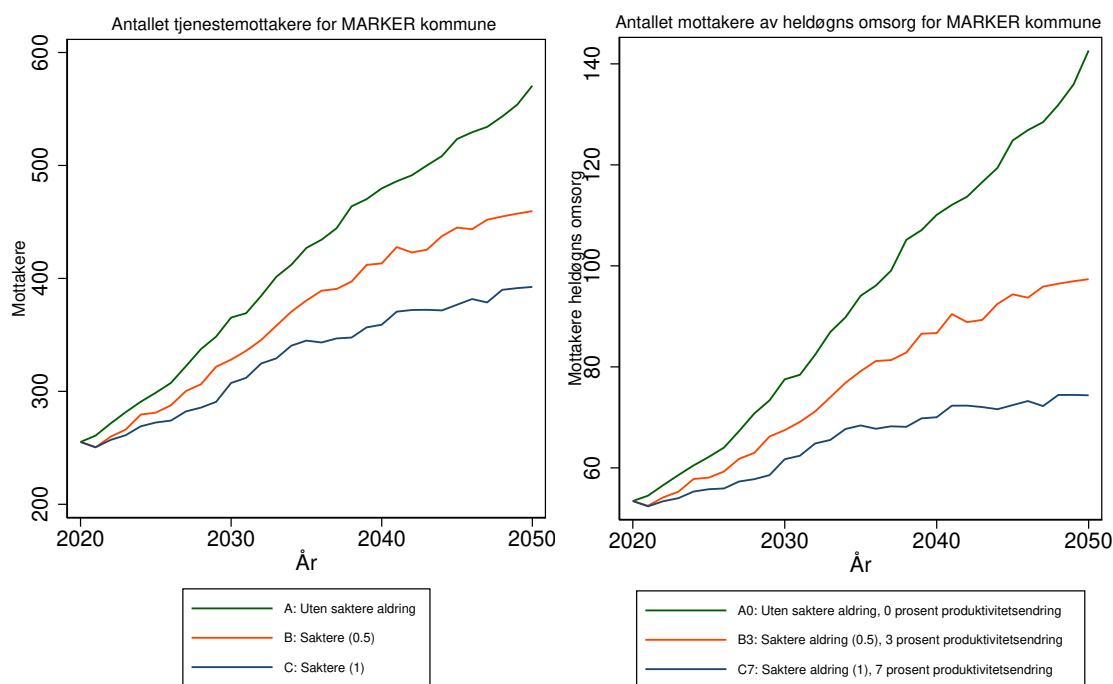

Antallet tjenestemottakere for 3013 MARKER kommune
 Forutsetning A0: Uten saktere aldring, produktivitetsendring '0'
 varierende befolkningsframskrivninger

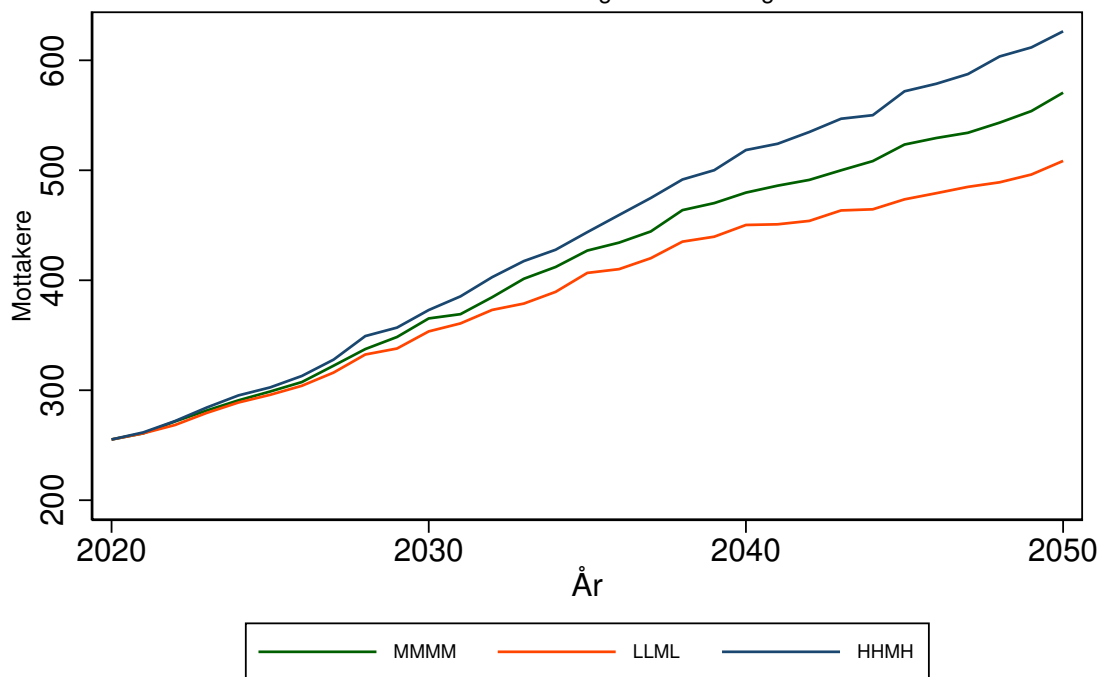

Antallet mottakere av heldøgns omsorg for 3013 MARKER kommune
 Forutsetning A0: Uten saktere aldring, produktivitetsendring '0'
 varierende befolkningsframskrivninger

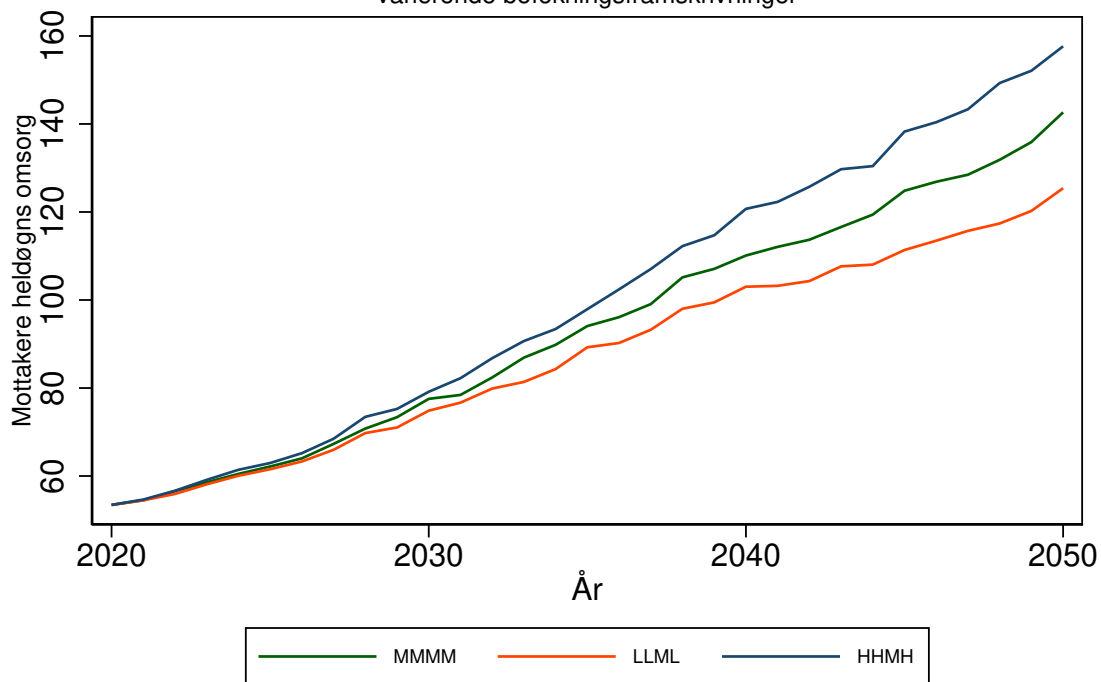

INDRE ØSTFOLD kommune (3014)

Tabell 101: Framskrivning for 3014 INDRE ØSTFOLD

Befolkningsframskrivning MMMM

Variierende forutsetning om produktivitetsendring: 0 prosent, 3 prosent, 7 prosent.

Variierende forutsetning om saktere aldring: A: Uten saktere aldring, B: 0,5 år per tiår C: 1 år per tiår

År	Mottakere			Mottakere heldøgn		
	uten saktere aldring	0,5 år per tiår	1 år per tiår	uten saktere aldring, 0% prod. endr.	0,5 år per tiår, 3% prod. endr.	1 år per tiår, 7% prod. endr.
	A	B	C	A0	B3	C7
2020	2455	2455	2455	566	566	566
2025	2736	2605	2534	646	601	575
2030	3180	2912	2765	790	685	626
2035	3712	3370	3120	998	833	719
2040	4187	3731	3328	1216	961	768
2045	4581	3999	3486	1422	1060	801
2050	5017	4198	3660	1691	1133	840

Framskrivningsalternativ MMMM, variierende forutsetning om produktivitetsendring og saktere aldring

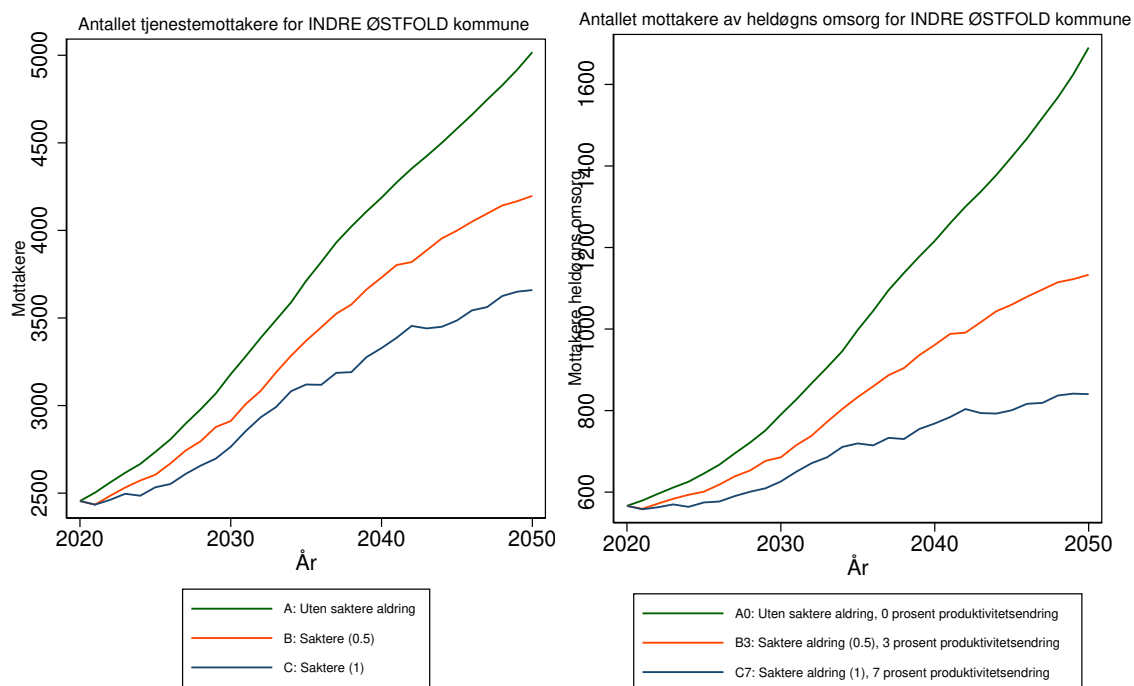

Antallet tjenestemottakere for 3014 INDRE ØSTFOLD kommune
 Forutsetning A0: Uten saktere aldring, produktivitetsendring '0'
 varierende befolkningsframskrivninger

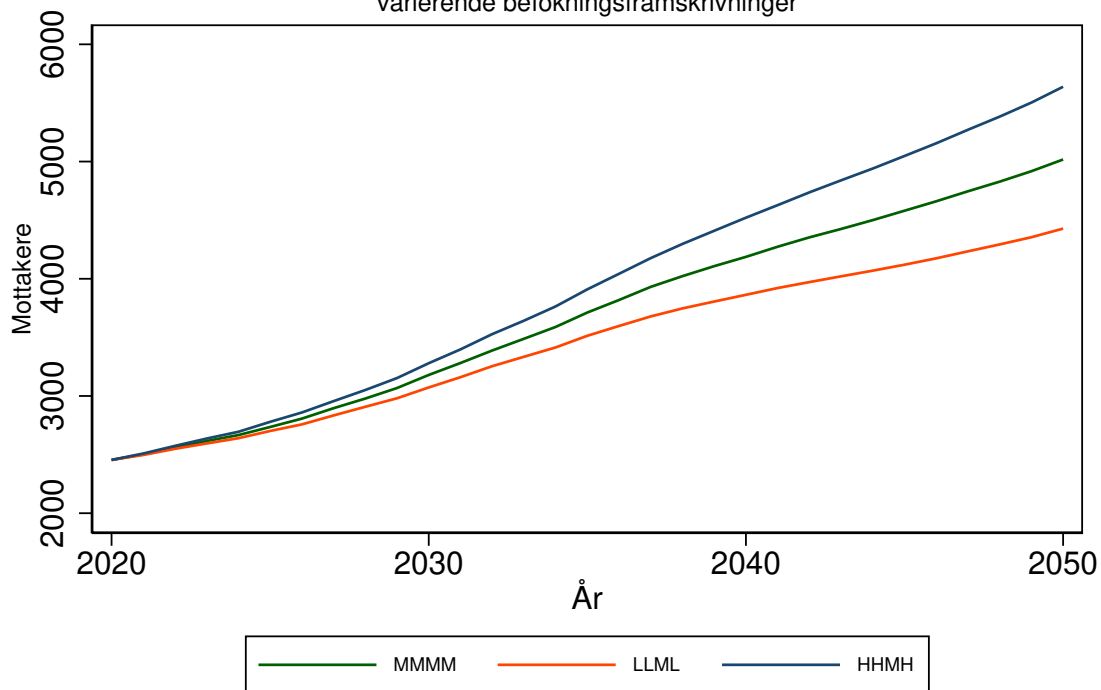

Antallet mottakere av heldøgns omsorg for 3014 INDRE ØSTFOLD kommune
 Forutsetning A0: Uten saktere aldring, produktivitetsendring '0'
 varierende befolkningsframskrivninger

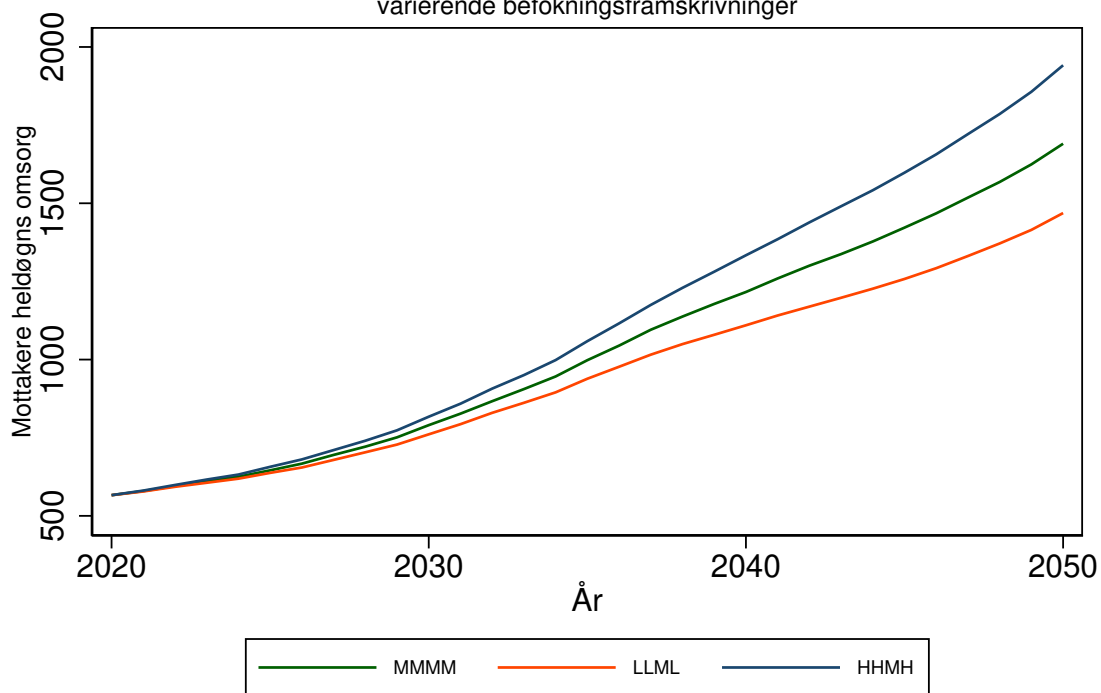

SKIPTVET kommune (3015)

Tabell 102: Framskrivning for 3015 SKIPTVET

Befolkningsframskrivning MMMM

Variierende forutsetning om produktivitetsendring: 0 prosent, 3 prosent, 7 prosent.

Variierende forutsetning om saktere aldring: A: Uten saktere aldring, B: 0,5 år per tiår C: 1 år per tiår

År	Mottakere			Mottakere heldøgn		
	uten saktere aldring	0,5 år per tiår	1 år per tiår	uten saktere aldring, 0% prod. endr.	0,5 år per tiår, 3% prod. endr.	1 år per tiår, 7% prod. endr.
	A	B	C	A0	B3	C7
2020	183	183	183	42	42	42
2025	196	191	189	46	44	42
2030	221	211	207	56	50	47
2035	252	238	228	69	60	53
2040	285	264	247	87	71	59
2045	307	282	260	100	79	63
2050	332	296	274	117	85	67

Framskrivningsalternativ MMMM, variierende forutsetning om produktivitetsendring og saktere aldring

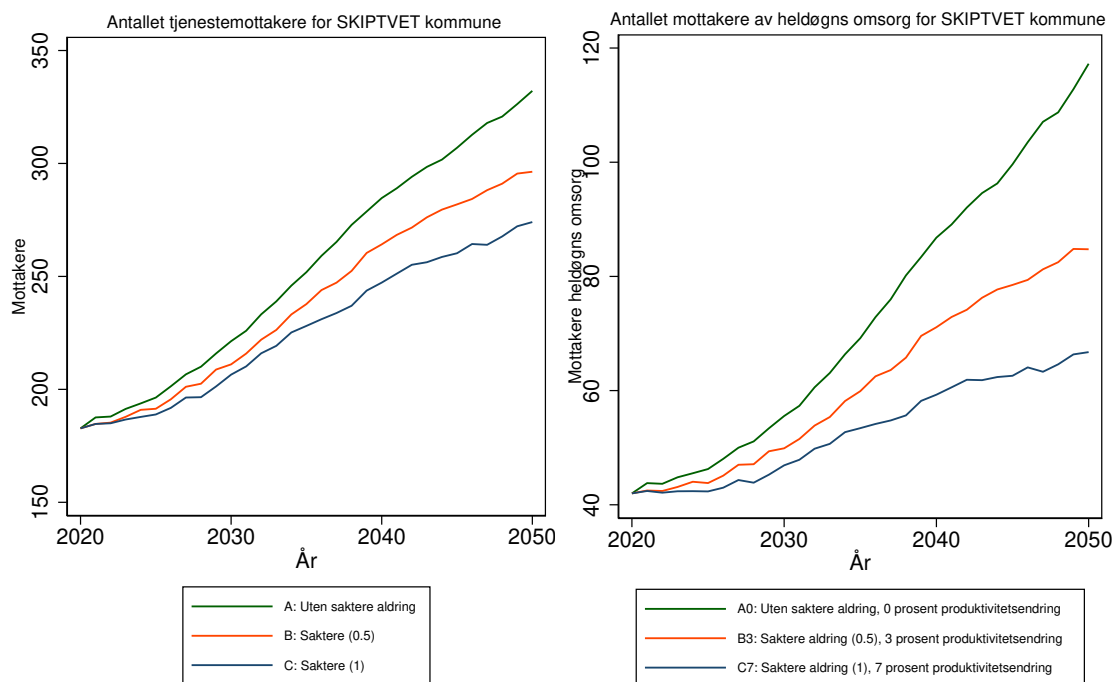

Antallet tjenestemottakere for 3015 SKIPTVET kommune
Forutsetning A0: Uten saktere aldring, produktivitetsendring '0'
varierende befolkningsframskrivninger

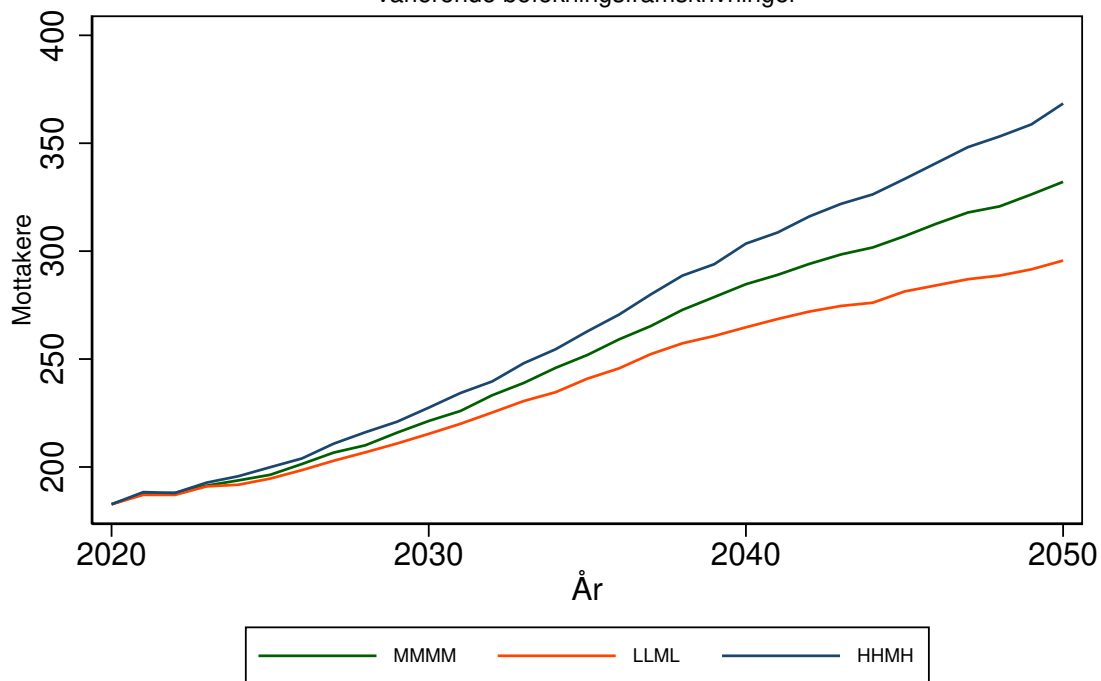

Antallet mottakere av heldøgns omsorg for 3015 SKIPTVET kommune
Forutsetning A0: Uten saktere aldring, produktivitetsendring '0'
varierende befolkningsframskrivninger

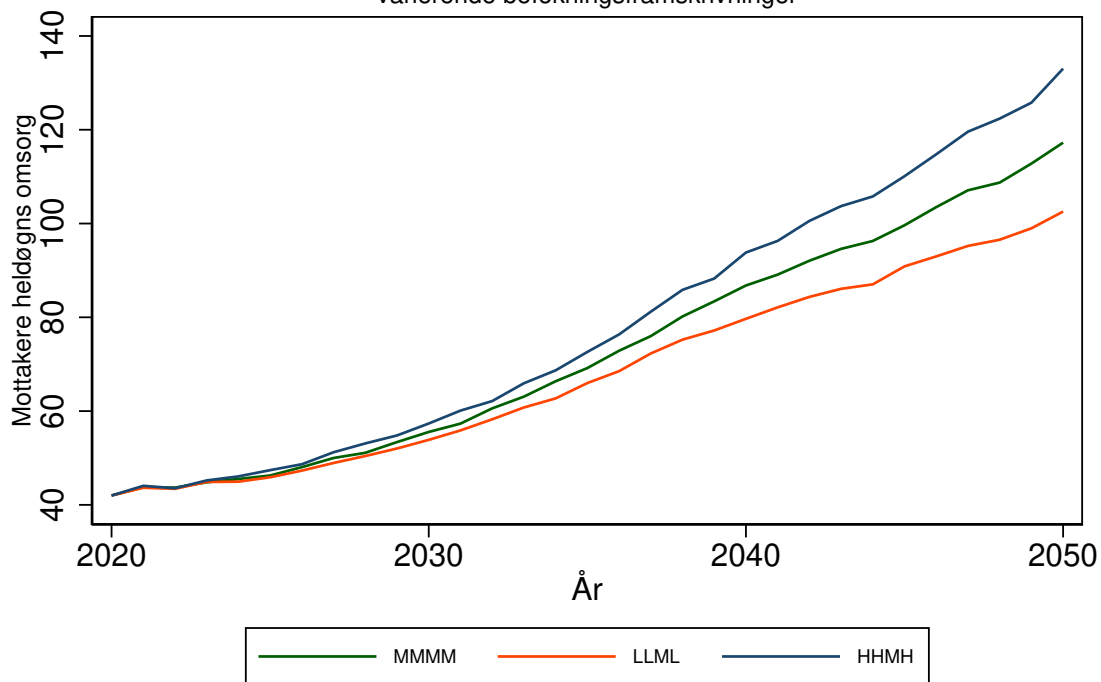

RAKKESTAD kommune (3016)

Tabell 103: Framskrivning for 3016 RAKKESTAD

Befolkningsframskrivning MMMM

Variierende forutsetning om produktivitetsendring: 0 prosent, 3 prosent, 7 prosent.

Variierende forutsetning om saktere aldring: A: Uten saktere aldring, B: 0,5 år per tiår C: 1 år per tiår

År	Mottakere			Mottakere heldøgn		
	uten saktere aldring	0,5 år per tiår	1 år per tiår	uten saktere aldring, 0% prod. endr.	0,5 år per tiår, 3% prod. endr.	1 år per tiår, 7% prod. endr.
	A	B	C	A0	B3	C7
2020	583	583	583	117	117	117
2025	630	609	599	137	124	118
2030	701	663	638	172	146	129
2035	794	741	701	231	185	154
2040	887	812	747	310	228	172
2045	960	864	779	385	264	184
2050	1028	896	808	471	284	195

Framskrivningsalternativ MMMM, variierende forutsetning om produktivitetsendring og saktere aldring

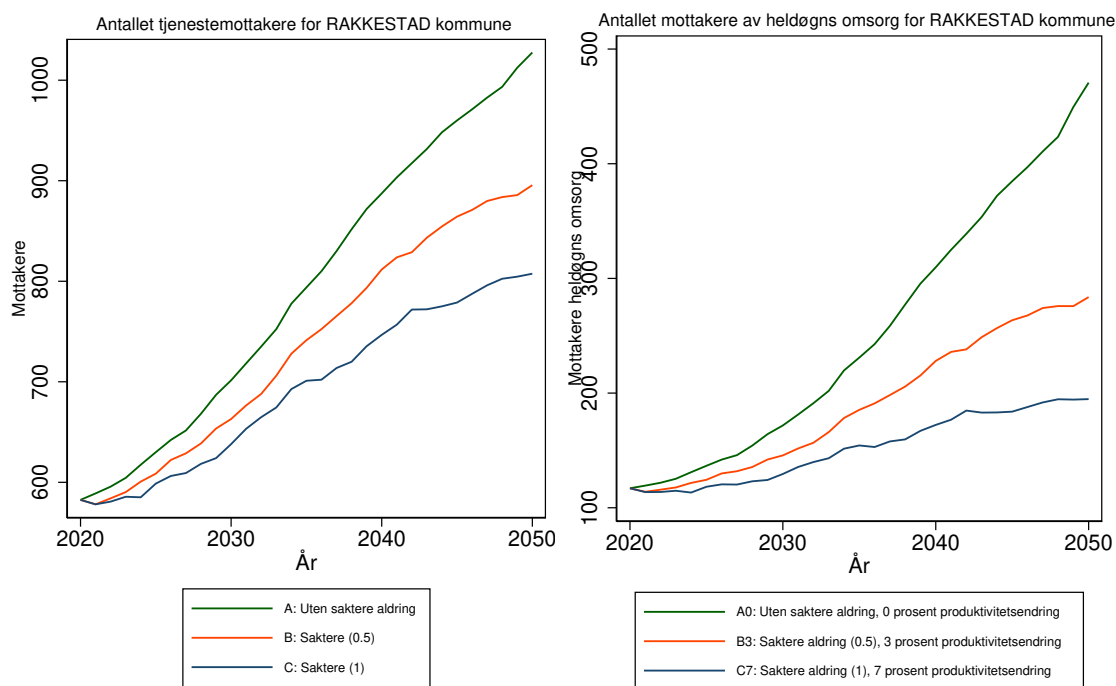

Antallet tjenestemottakere for 3016 RAKKESTAD kommune
 Forutsetning A0: Uten saktere aldring, produktivitetsendring '0'
 varierende befolkningsframskrivninger

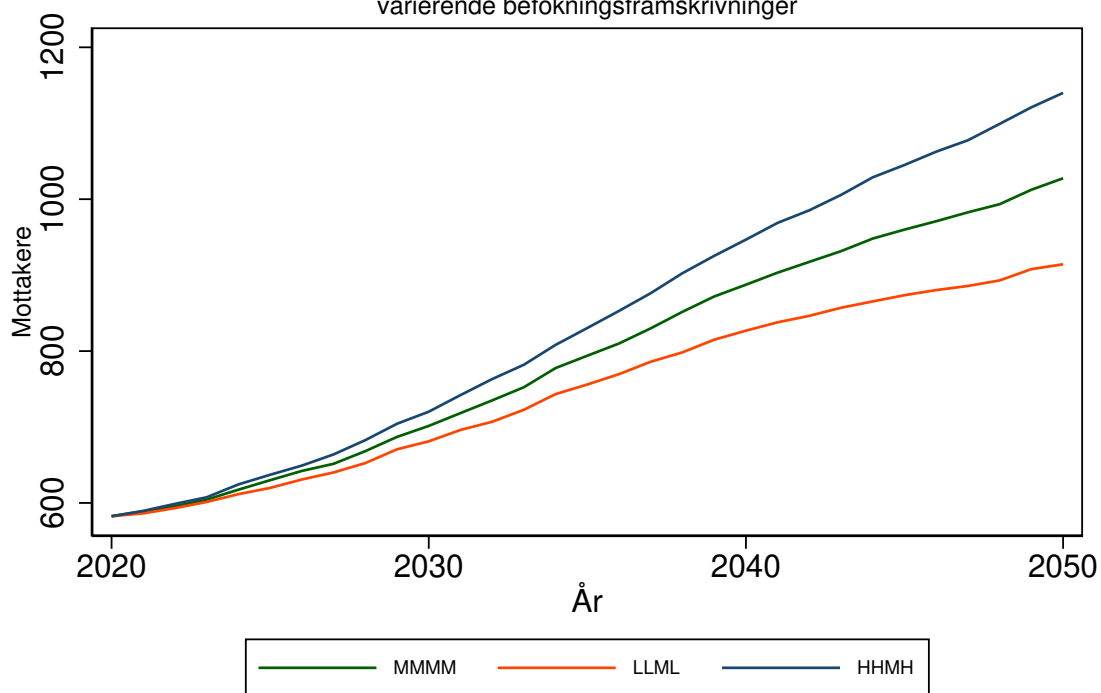

Antallet mottakere av heldøgns omsorg for 3016 RAKKESTAD kommune
 Forutsetning A0: Uten saktere aldring, produktivitetsendring '0'
 varierende befolkningsframskrivninger

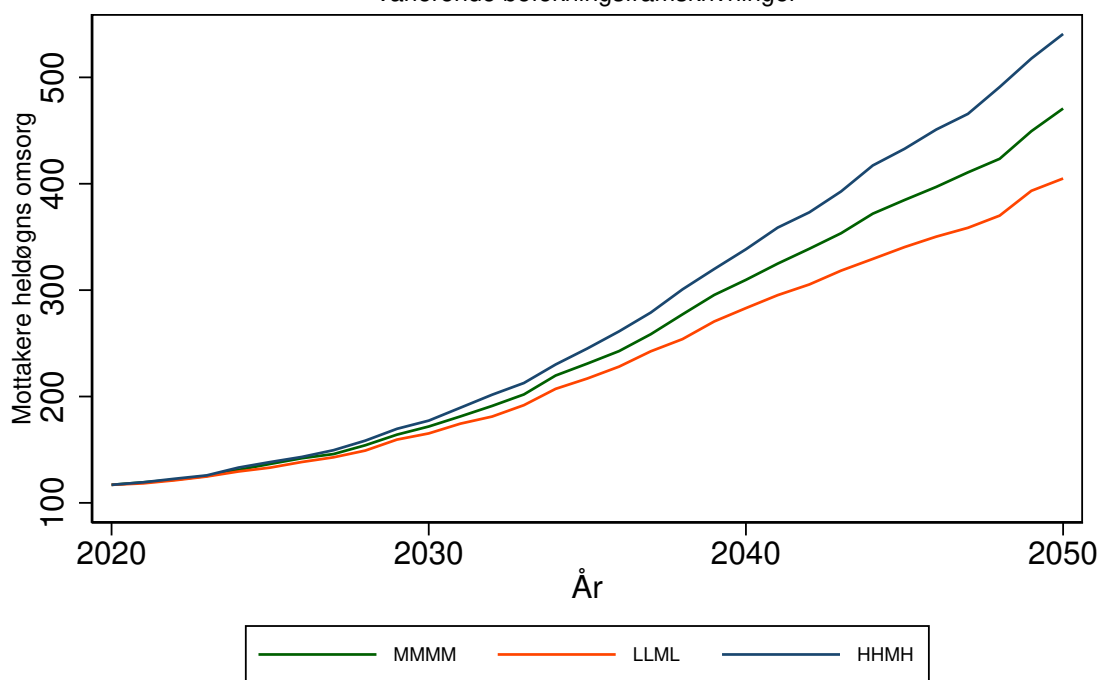

RÅDE kommune (3017)

Tabell 104: Framskrivning for 3017 RÅDE

Befolkningsframskrivning MMMM

Variierende forutsetning om produktivitetsendring: 0 prosent, 3 prosent, 7 prosent.

Variierende forutsetning om saktere aldring: A: Uten saktere aldring, B: 0,5 år per tiår C: 1 år per tiår

År	Mottakere			Mottakere heldøgn		
	uten saktere aldring	0,5 år per tiår	1 år per tiår	uten saktere aldring, 0% prod. endr.	0,5 år per tiår, 3% prod. endr.	1 år per tiår, . 7% prod. endr.
	A	B	C	A0	B3	C7
2020	395	395	395	98	98	98
2025	459	431	416	110	105	101
2030	556	497	459	130	116	108
2035	666	585	532	154	133	119
2040	785	673	583	183	151	127
2045	875	734	618	208	164	131
2050	980	787	662	239	175	138

Framskrivningsalternativ MMMM, variierende forutsetning om produktivitetsendring og saktere aldring

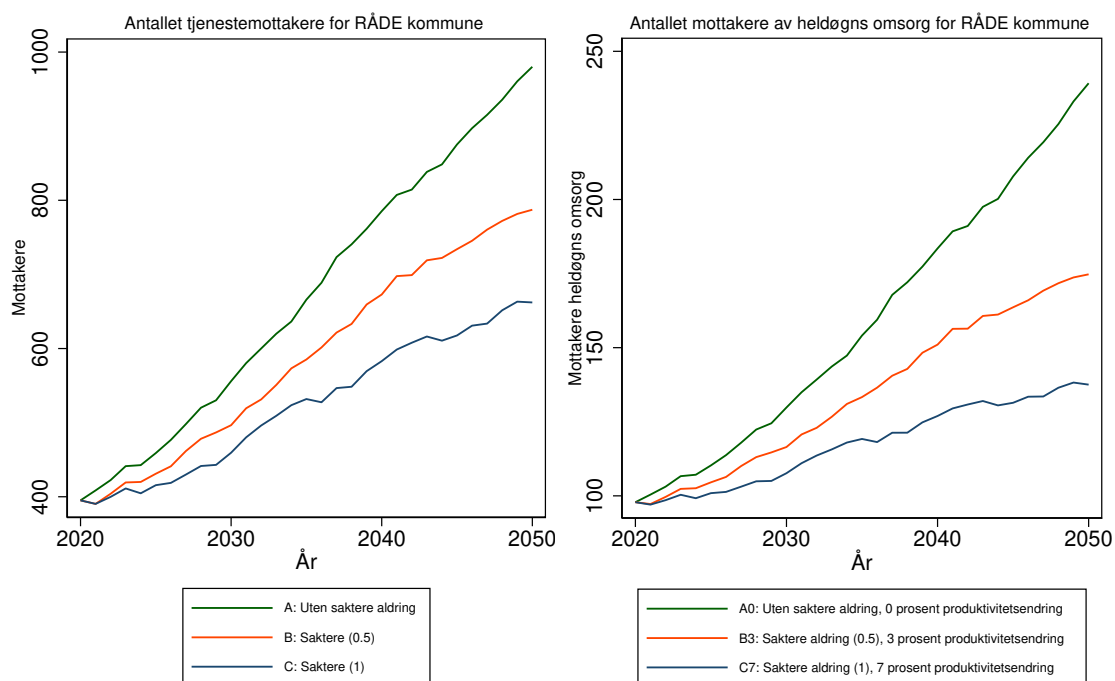

Antallet tjenestemottakere for 3017 RÅDE kommune
 Forutsetning A0: Uten saktere aldring, produktivitetsendring '0'
 varierende befolkningsframskrivninger

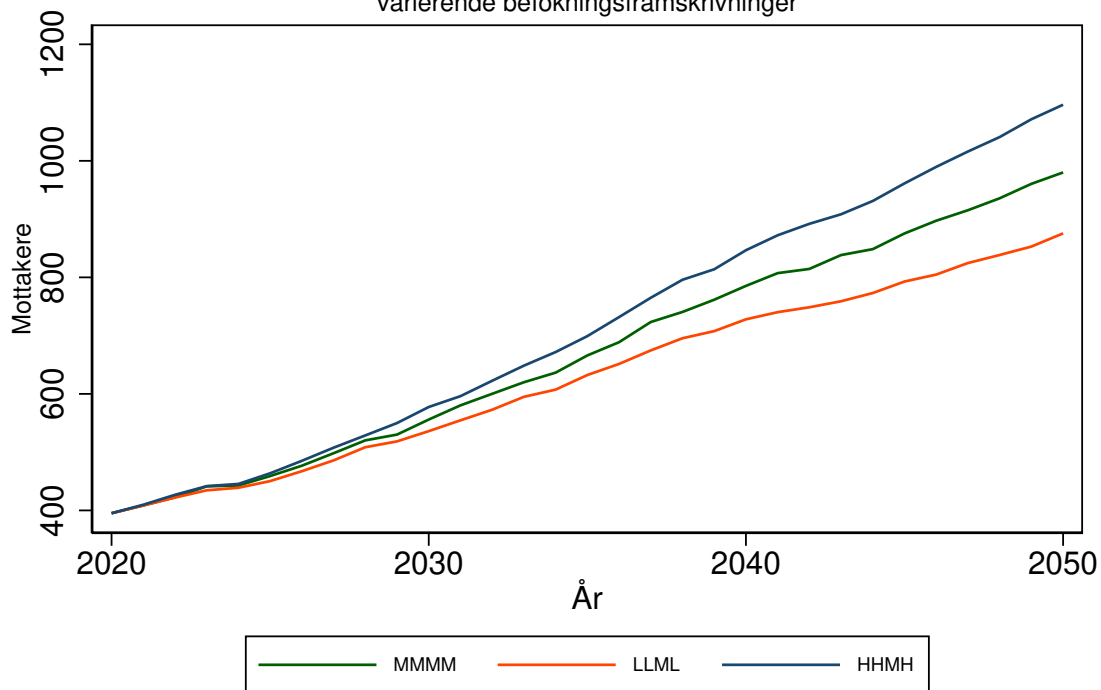

Antallet mottakere av heldøgns omsorg for 3017 RÅDE kommune
 Forutsetning A0: Uten saktere aldring, produktivitetsendring '0'
 varierende befolkningsframskrivninger

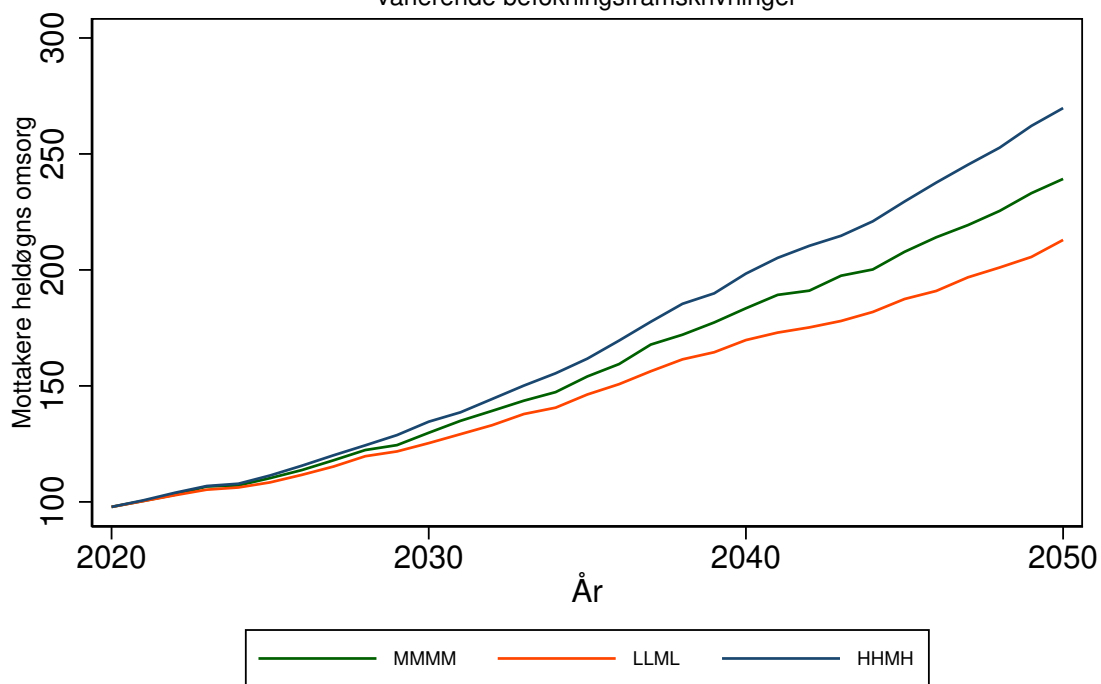

VÅLER (VIKEN) kommune (3018)

Tabell 105: Framskrivning for 3018 VÅLER (VIKEN)

Befolkningsframskrivning MMMM

Variierende forutsetning om produktivitetssending: 0 prosent, 3 prosent, 7 prosent.

Variierende forutsetning om saktere aldring: A: Uten saktere aldring, B: 0,5 år per tiår C: 1 år per tiår

År	Mottakere			Mottakere heldøgn		
	uten saktere aldring	0,5 år per tiår	1 år per tiår	uten saktere aldring, 0% prod. endr.	0,5 år per tiår, 3% prod. endr.	1 år per tiår, 7% prod. endr.
	A	B	C	A0	B3	C7
2020	297	297	297	57	57	57
2025	352	345	342	70	67	65
2030	400	387	378	85	77	73
2035	450	431	418	102	91	82
2040	494	468	445	119	102	88
2045	539	504	471	140	114	93
2050	589	536	500	167	126	101

Framskrivningsalternativ MMMM, variierende forutsetning om produktivitetssending og saktere aldring

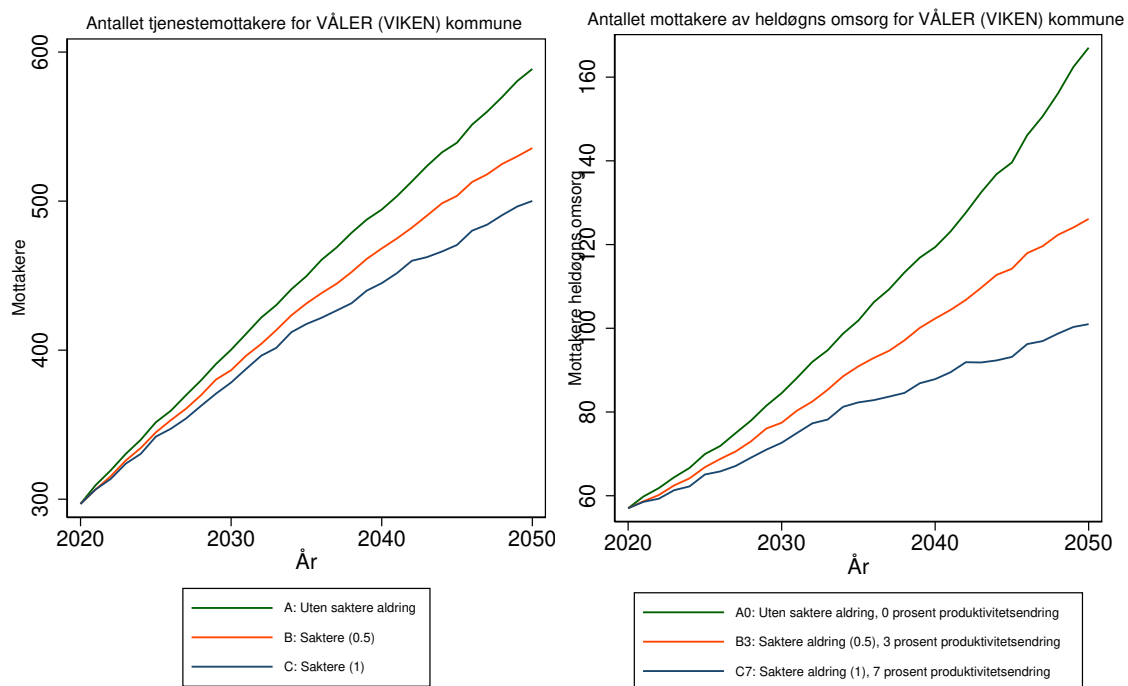

Antallet tjenestemottakere for 3018 VÅLER (VIKEN) kommune
Forutsetning A0: Uten saktere aldring, produktivitetsendring '0'
varierende befolkningsframskrivninger

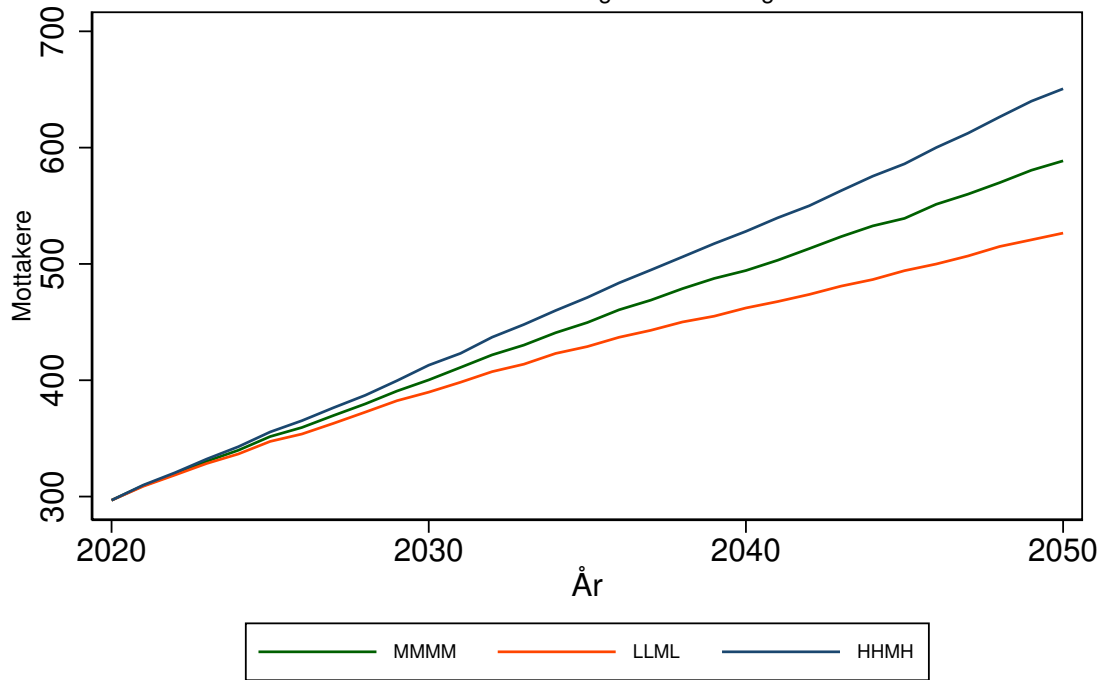

Antallet mottakere av heldøgns omsorg for 3018 VÅLER (VIKEN) kommune
Forutsetning A0: Uten saktere aldring, produktivitetsendring '0'
varierende befolkningsframskrivninger

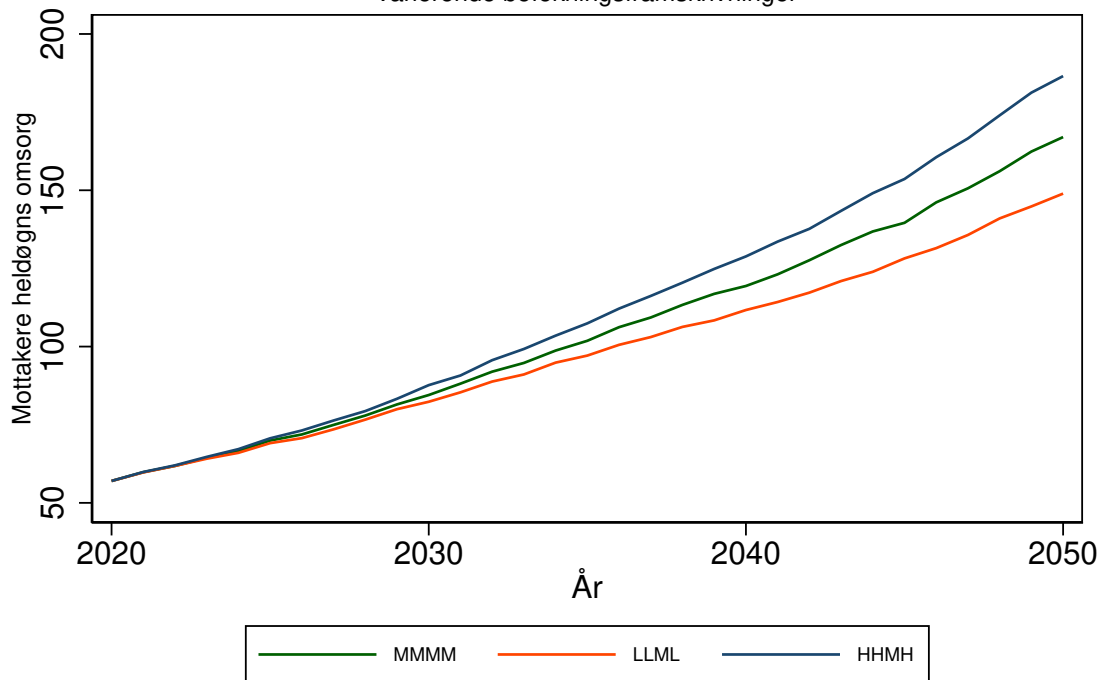

VESTBY kommune (3019)

Tabell 106: Framskrivning for 3019 VESTBY

Befolkningsframskrivning MMMM

Variierende forutsetning om produktivitetsendring: 0 prosent, 3 prosent, 7 prosent.

Variierende forutsetning om saktere aldring: A: Uten saktere aldring, B: 0,5 år per tiår C: 1 år per tiår

År	Mottakere			Mottakere heldøgn		
	uten saktere aldring	0,5 år per tiår	1 år per tiår	uten saktere aldring, 0% prod. endr.	0,5 år per tiår, 3% prod. endr.	1 år per tiår, 7% prod. endr.
	A	B	C	A0	B3	C7
2020	755	755	755	155	155	155
2025	925	883	858	199	185	177
2030	1152	1059	1003	270	232	210
2035	1412	1282	1190	375	307	262
2040	1637	1464	1296	487	377	290
2045	1803	1577	1376	580	420	308
2050	1999	1681	1462	715	462	330

Framskrivningsalternativ MMMM, variierende forutsetning om produktivitetsendring og saktere aldring

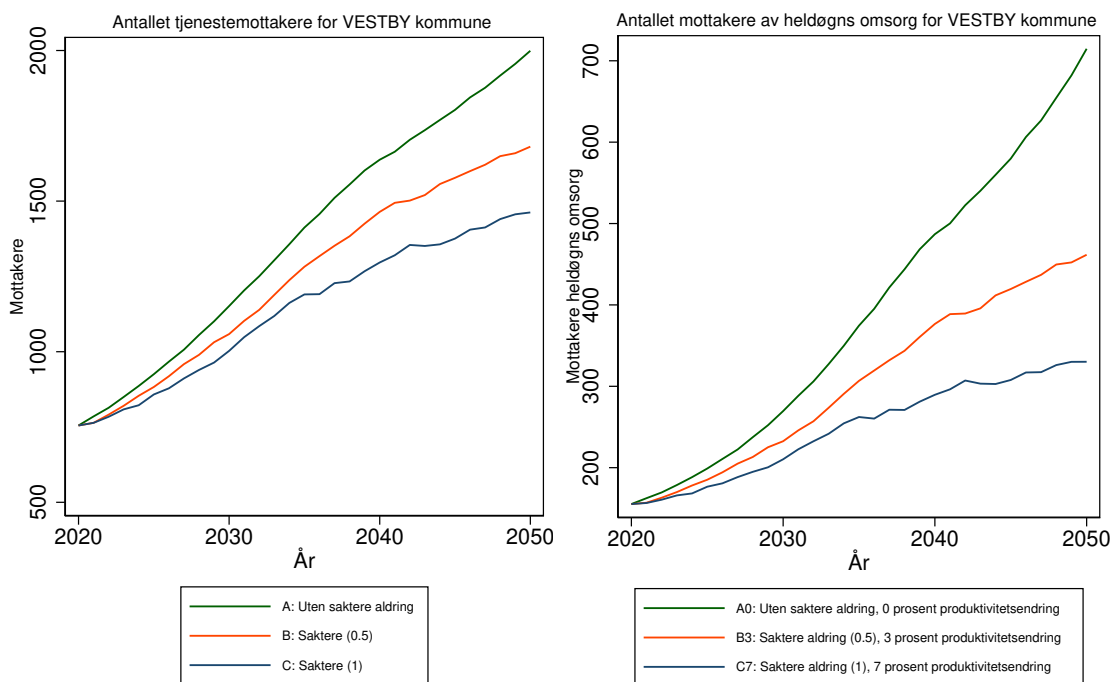

Antallet tjenestemottakere for 3019 VESTBY kommune
 Forutsetning A0: Uten saktere aldring, produktivitetsendring '0'
 varierende befolkningsframskrivninger

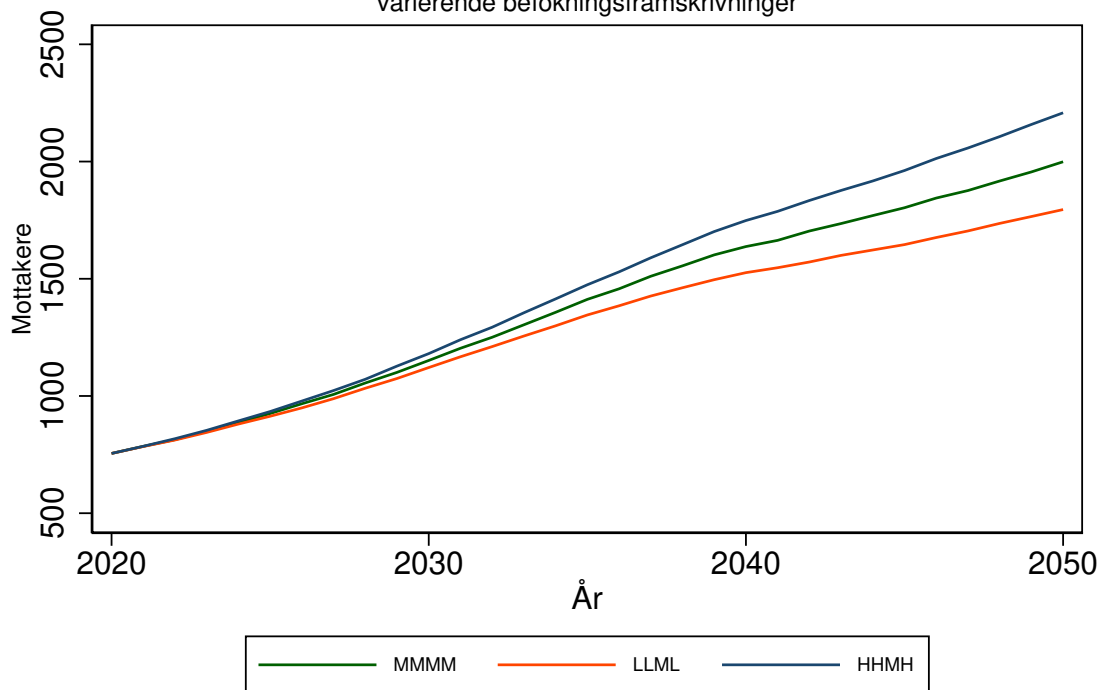

Antallet mottakere av heldøgns omsorg for 3019 VESTBY kommune
 Forutsetning A0: Uten saktere aldring, produktivitetsendring '0'
 varierende befolkningsframskrivninger

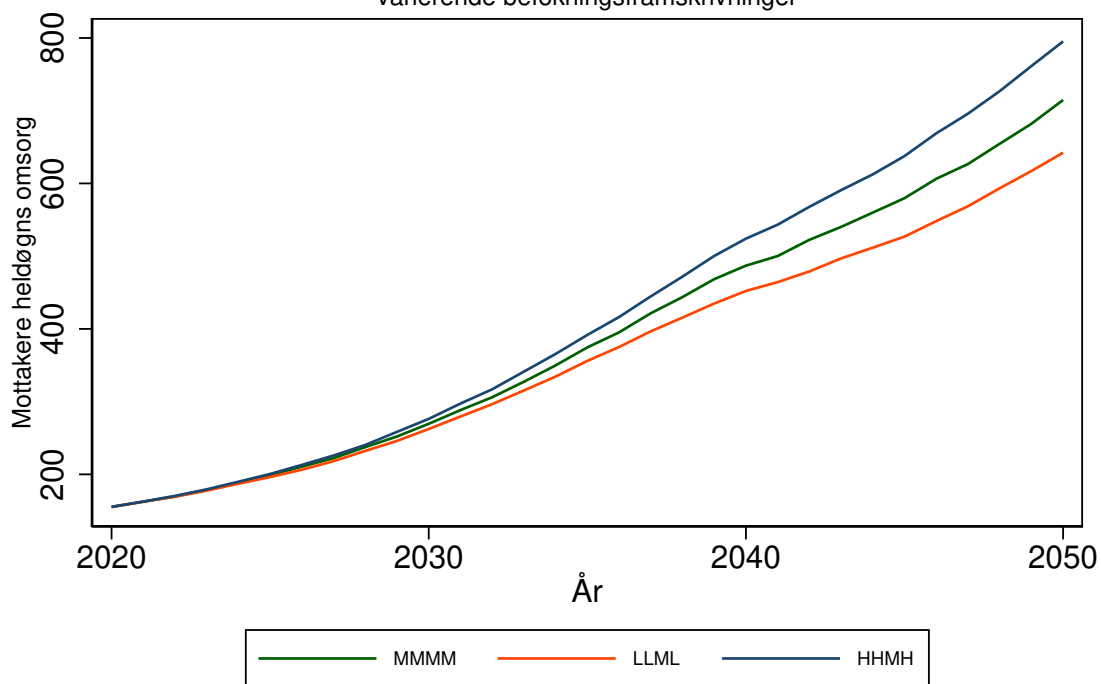

NORDRE FOLLO kommune (3020)

Tabell 107: Framskrivning for 3020 NORDRE FOLLO

Befolkningsframskrivning MMMM

Variierende forutsetning om produktivitetsendring: 0 prosent, 3 prosent, 7 prosent.

Variierende forutsetning om saktere aldring: A: Uten saktere aldring, B: 0,5 år per tiår C: 1 år per tiår

År	Mottakere			Mottakere heldøgn		
	uten saktere aldring	0,5 år per tiår	1 år per tiår	uten saktere aldring, 0% prod. endr.	0,5 år per tiår, 3% prod. endr.	1 år per tiår, 7% prod. endr.
	A	B	C	A0	B3	C7
2020	2623	2623	2623	742	742	742
2025	3100	2885	2791	853	798	770
2030	3689	3308	3076	1003	893	822
2035	4340	3857	3493	1189	1025	904
2040	4936	4276	3708	1381	1132	939
2045	5466	4618	3893	1568	1222	966
2050	6162	4961	4185	1850	1316	1019

Framskrivningsalternativ MMMM, variierende forutsetning om produktivitetsendring og saktere aldring

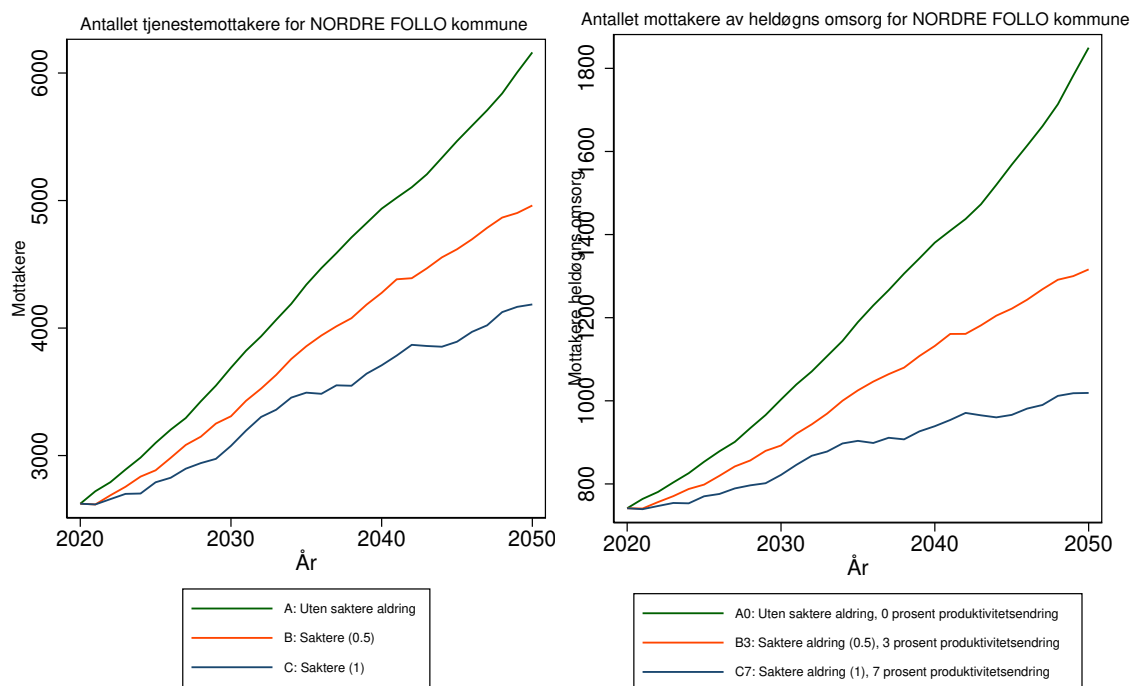

Antallet tjenestemottakere for 3020 NORDRE FOLLO kommune
Forutsetning A0: Uten saktere aldring, produktivitetsendring '0'
varierende befolkningsframskrivninger

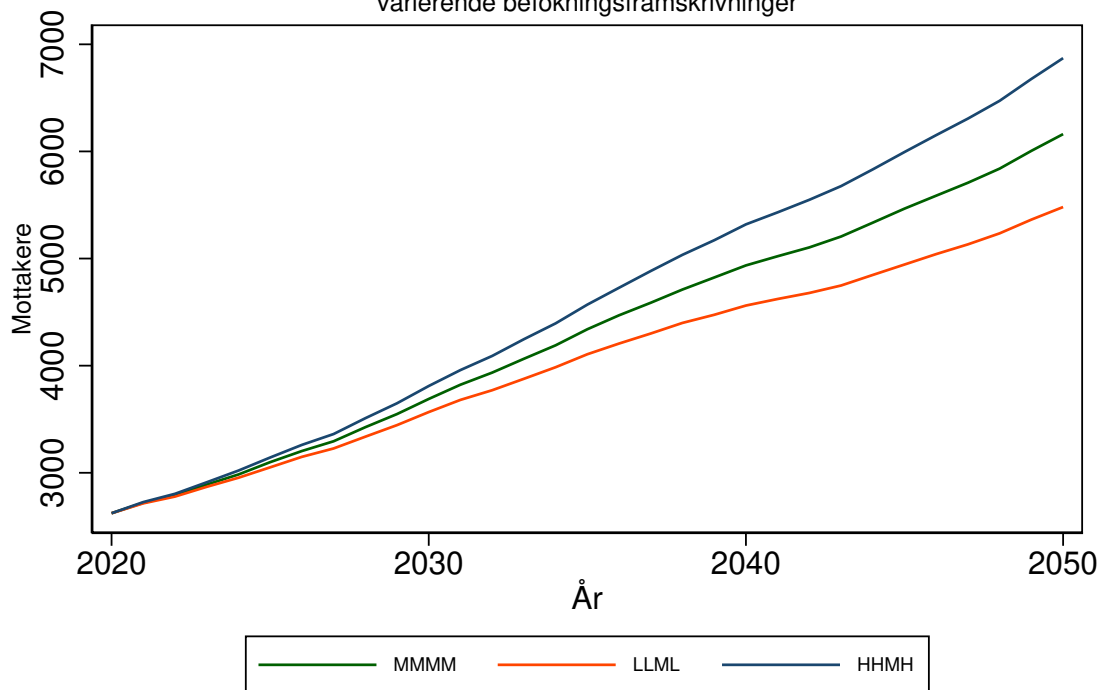

Antallet mottakere av heldøgns omsorg for 3020 NORDRE FOLLO kommune
Forutsetning A0: Uten saktere aldring, produktivitetsendring '0'
varierende befolkningsframskrivninger

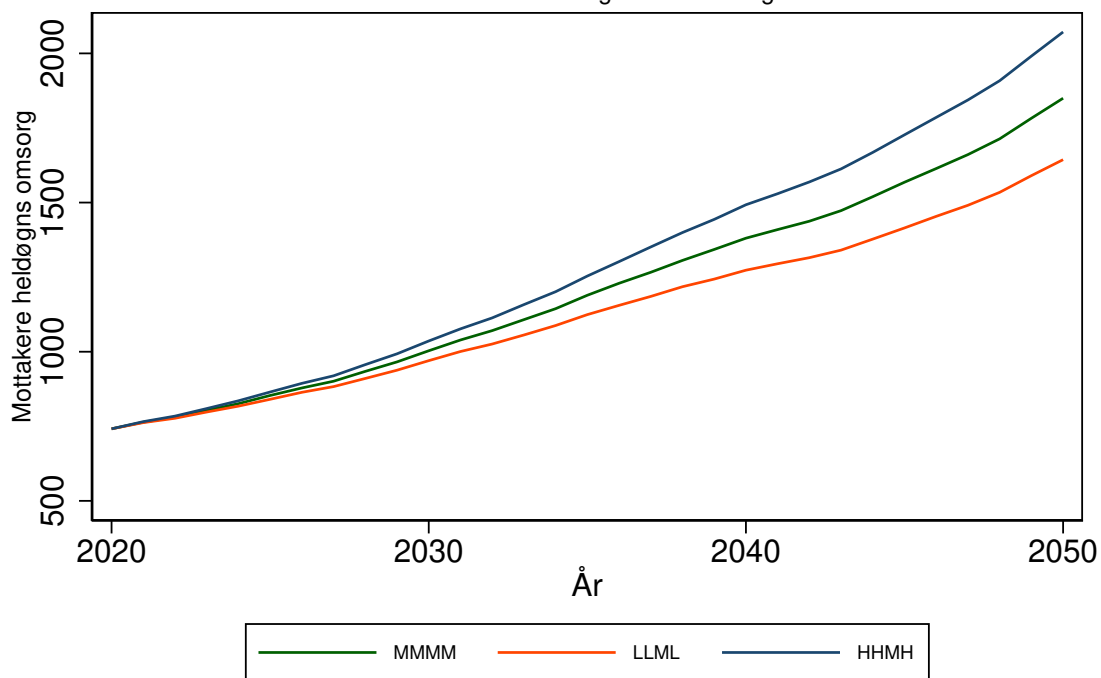

ÅS kommune (3021)

Tabell 108: Framskrivning for 3021 ÅS

Befolkningsframskrivning MMMM

Variierende forutsetning om produktivitetssending: 0 prosent, 3 prosent, 7 prosent.

Variierende forutsetning om saktere aldring: A: Uten saktere aldring, B: 0,5 år per tiår C: 1 år per tiår

År	Mottakere			Mottakere heldøgn		
	uten saktere aldring	0,5 år per tiår	1 år per tiår	uten saktere aldring, 0% prod. endr.	0,5 år per tiår, 3% prod. endr.	1 år per tiår, 7% prod. endr.
	A	B	C	A0	B3	C7
2020	784	784	784	220	220	220
2025	920	866	841	252	240	232
2030	1090	988	927	292	265	248
2035	1295	1159	1060	343	303	272
2040	1509	1321	1158	403	340	289
2045	1725	1470	1253	469	376	305
2050	1992	1624	1386	562	415	329

Framskrivningsalternativ MMMM, variierende forutsetning om produktivitetssending og saktere aldring

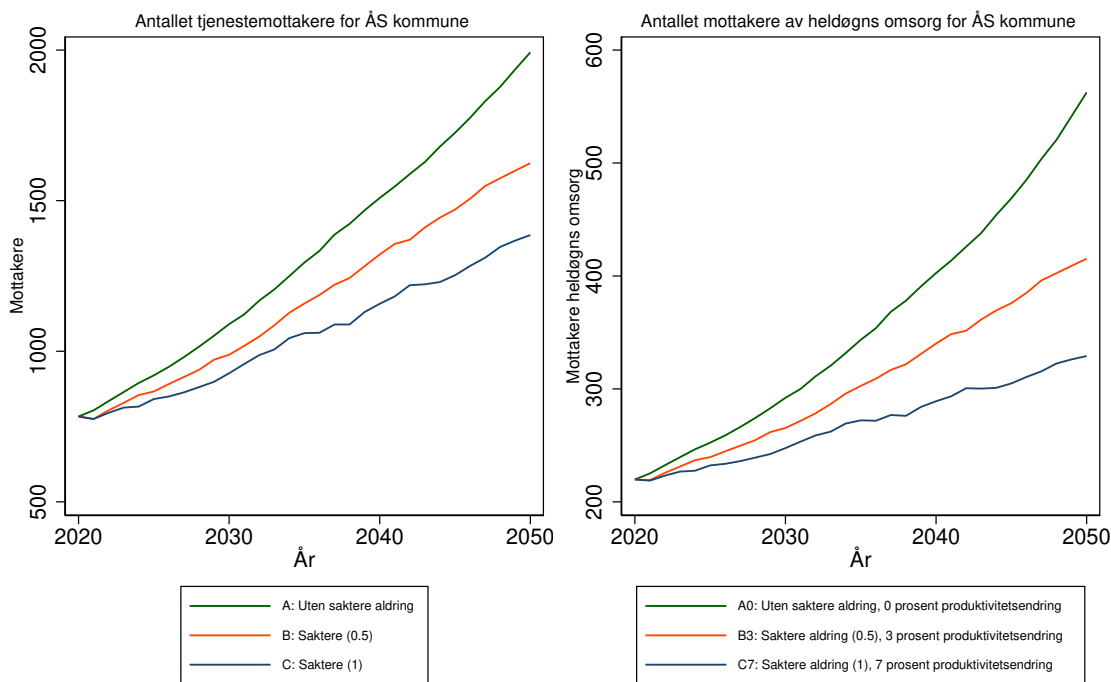

Antallet tjenestemottakere for 3021 ÅS kommune
Forutsetning A0: Uten saktere aldring, produktivitetsendring '0'
varierende befolkningsframskrivninger

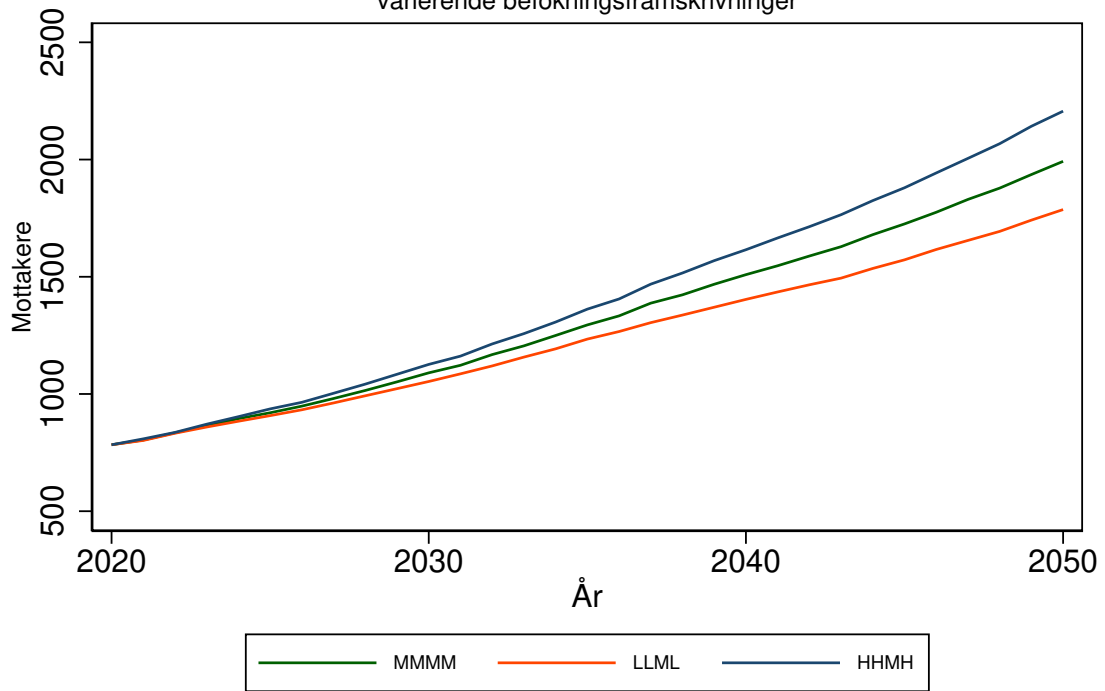

Antallet mottakere av heldøgns omsorg for 3021 ÅS kommune
Forutsetning A0: Uten saktere aldring, produktivitetsendring '0'
varierende befolkningsframskrivninger

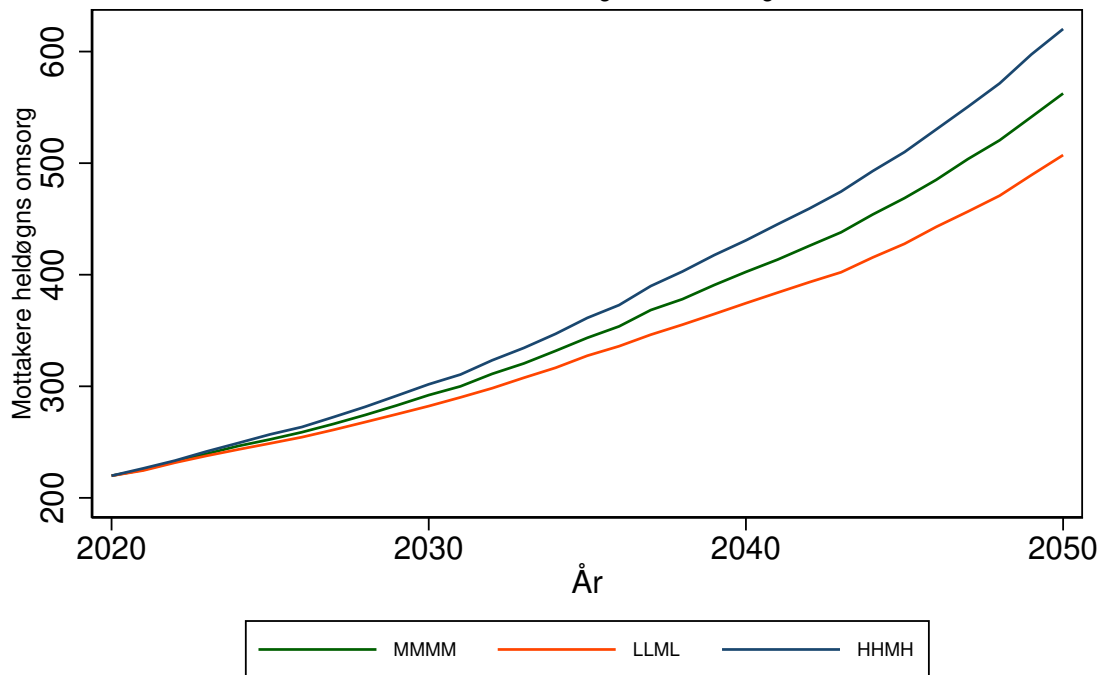

FROGN kommune (3022)

Tabell 109: Framskrivning for 3022 FROGN

Befolkningsframskrivning MMMM

Variierende forutsetning om produktivitetsendring: 0 prosent, 3 prosent, 7 prosent.

Variierende forutsetning om saktere aldring: A: Uten saktere aldring, B: 0,5 år per tiår C: 1 år per tiår

År	Mottakere			Mottakere heldøgn		
	uten saktere aldring	0,5 år per tiår	1 år per tiår	uten saktere aldring, 0% prod. endr.	0,5 år per tiår, 3% prod. endr.	1 år per tiår, 7% prod. endr.
	A	B	C	A0	B3	C7
2020	789	789	789	181	181	181
2025	968	915	886	217	205	197
2030	1179	1069	1002	265	236	217
2035	1412	1267	1154	327	280	245
2040	1605	1413	1231	385	315	257
2045	1799	1536	1306	451	346	269
2050	2041	1663	1411	547	380	288

Framskrivningsalternativ MMMM, variierende forutsetning om produktivitetsendring og saktere aldring

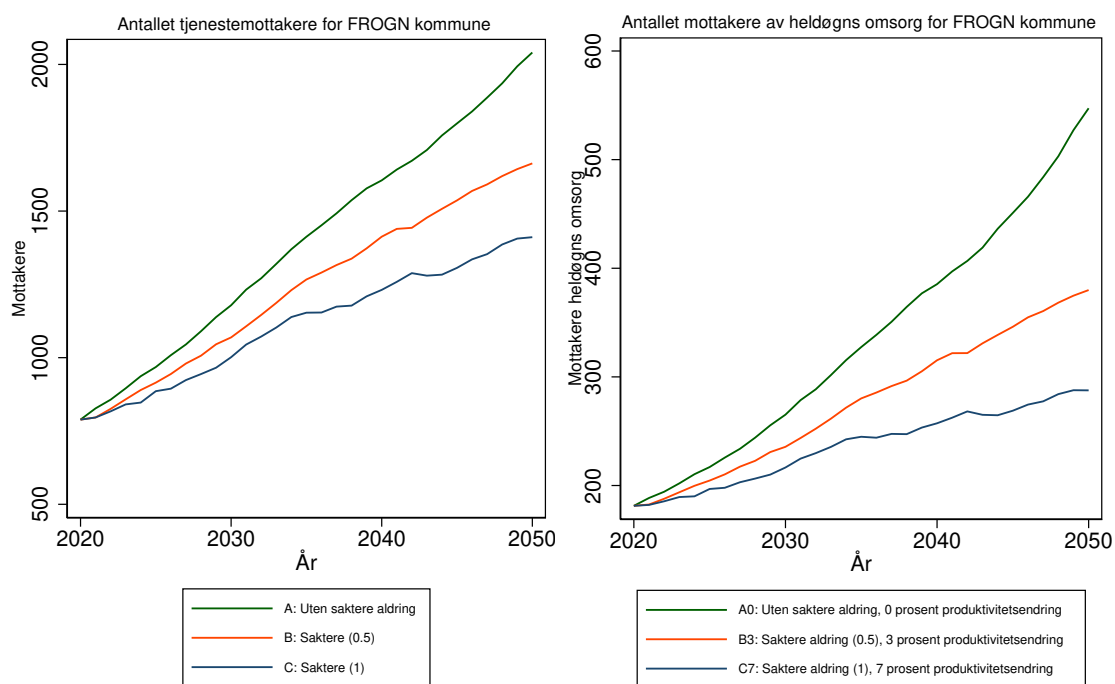

Antallet tjenestemottakere for 3022 FROGN kommune
 Forutsetning A0: Uten saktere aldring, produktivitetsendring '0'
 varierende befolkningsframskrivninger

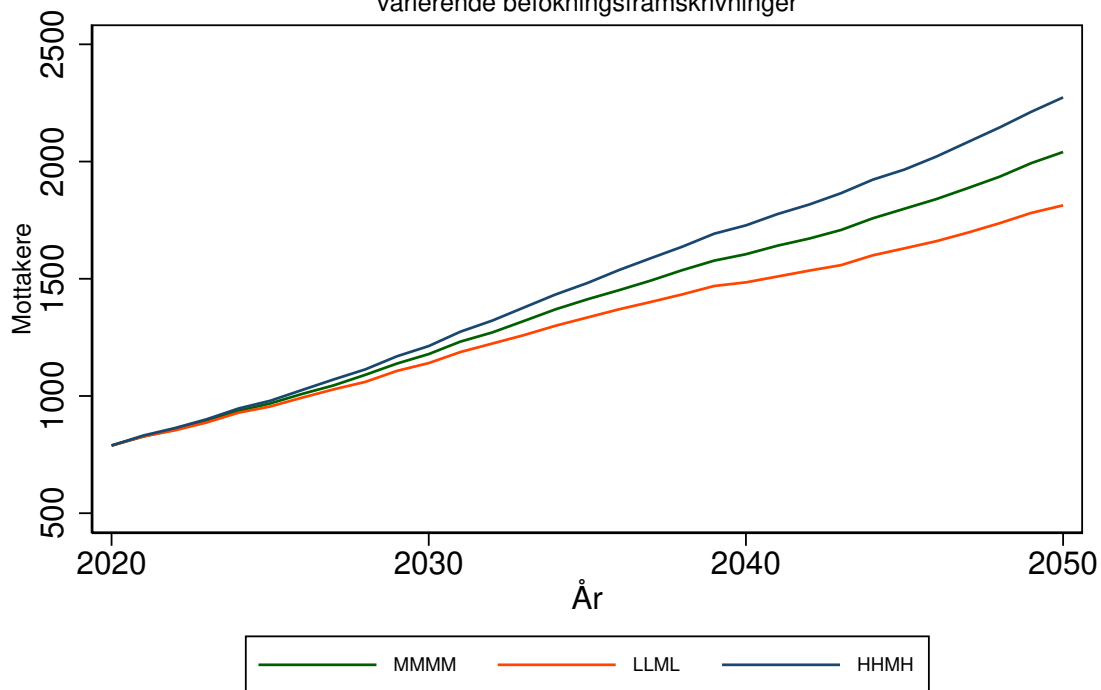

Antallet mottakere av heldøgns omsorg for 3022 FROGN kommune
 Forutsetning A0: Uten saktere aldring, produktivitetsendring '0'
 varierende befolkningsframskrivninger

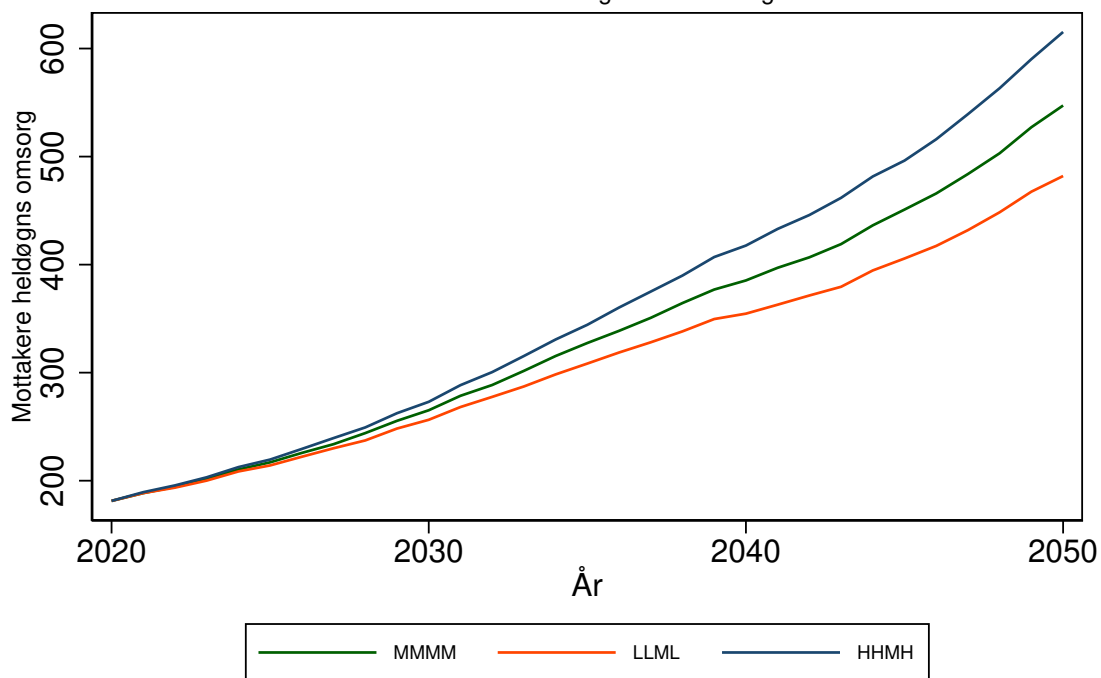

NESODDEN kommune (3023)

Tabell 110: Framskrivning for 3023 NESODDEN

Befolkningsframskrivning MMMM

Variierende forutsetning om produktivitetsendring: 0 prosent, 3 prosent, 7 prosent.

Variierende forutsetning om saktere aldring: A: Uten saktere aldring, B: 0,5 år per tiår C: 1 år per tiår

År	Mottakere			Mottakere heldøgn		
	uten saktere aldring	0,5 år per tiår	1 år per tiår	uten saktere aldring, 0% prod. endr.	0,5 år per tiår, 3% prod. endr.	1 år per tiår, 7% prod. endr.
	A	B	C	A0	B3	C7
2020	726	726	726	178	178	178
2025	893	834	804	219	202	193
2030	1133	1016	944	288	248	224
2035	1410	1246	1129	389	317	270
2040	1697	1463	1269	524	394	306
2045	1949	1640	1380	671	466	336
2050	2198	1782	1501	852	530	371

Framskrivningsalternativ MMMM, variierende forutsetning om produktivitetsendring og saktere aldring

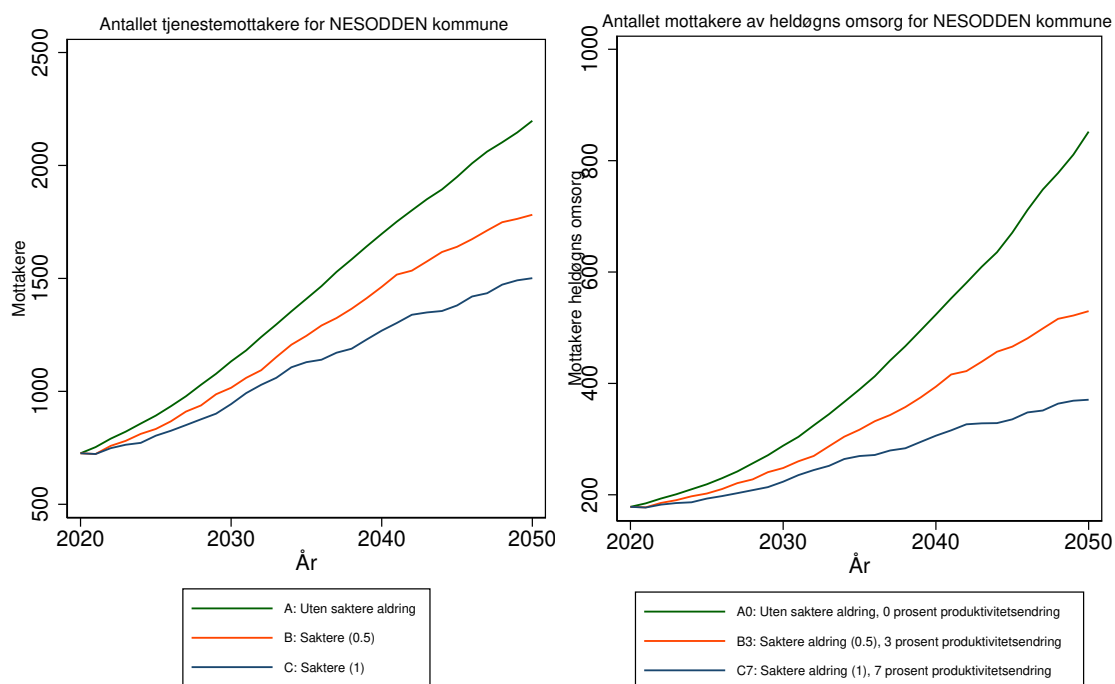

Antallet tjenestemottakere for 3023 NESODDEN kommune
Forutsetning A0: Uten saktere aldring, produktivitetsendring '0'
varierende befolkningsframskrivninger

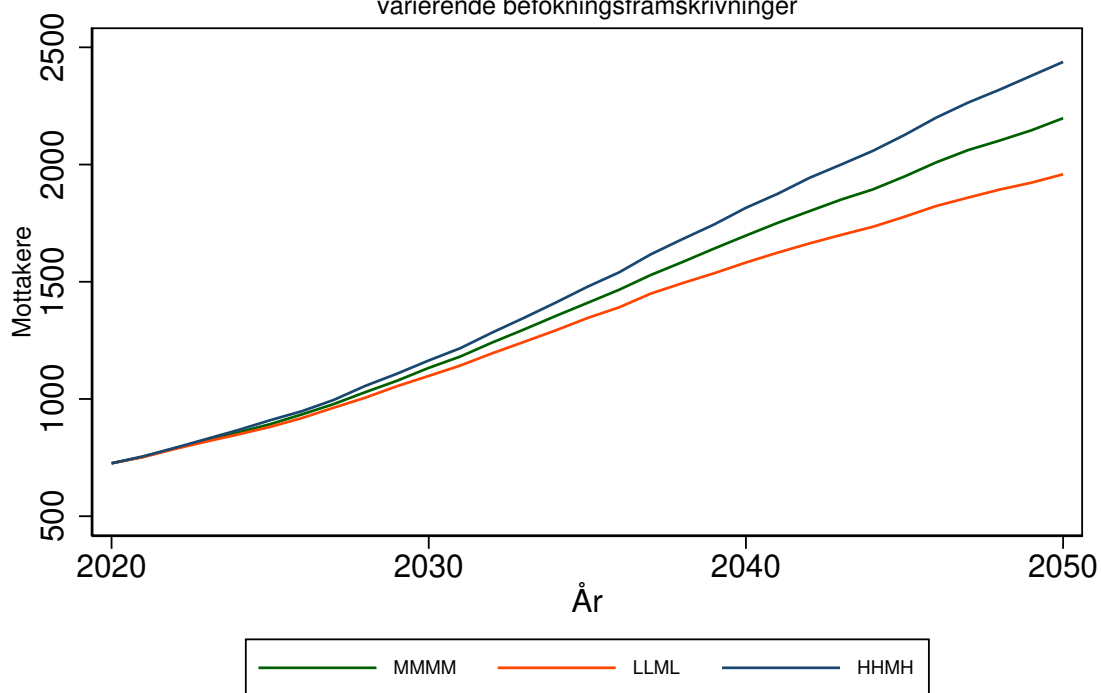

Antallet mottakere av heldøgns omsorg for 3023 NESODDEN kommune
Forutsetning A0: Uten saktere aldring, produktivitetsendring '0'
varierende befolkningsframskrivninger

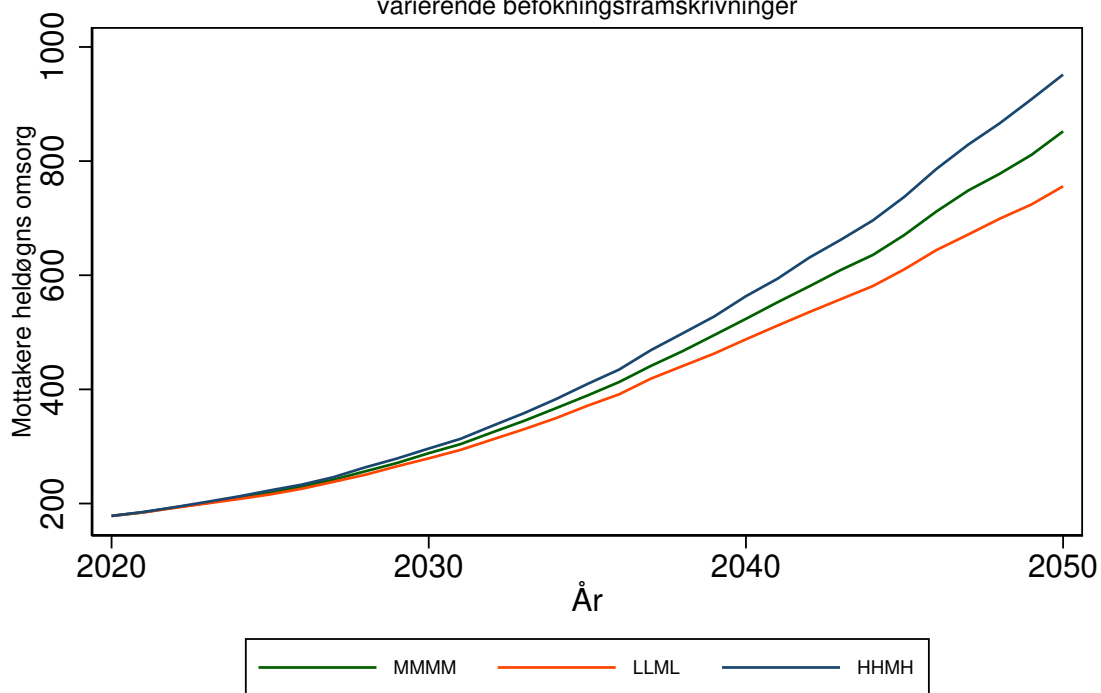

BÆRUM kommune (3024)

Tabell 111: Framskrivning for 3024 BÆRUM

Befolkningsframskrivning MMMM

Variierende forutsetning om produktivitetsendring: 0 prosent, 3 prosent, 7 prosent.

Variierende forutsetning om saktere aldring: A: Uten saktere aldring, B: 0,5 år per tiår C: 1 år per tiår

År	Mottakere			Mottakere heldøgn		
	uten saktere aldring	0,5 år per tiår	1 år per tiår	uten saktere aldring, 0% prod. endr.	0,5 år per tiår, 3% prod. endr.	1 år per tiår, 7% prod. endr.
	A	B	C	A0	B3	C7
2020	5450	5450	5450	1823	1823	1823
2025	6235	5726	5516	1985	1883	1830
2030	7450	6562	6007	2239	2044	1909
2035	9072	7918	7058	2592	2302	2078
2040	10883	9274	7849	3020	2573	2199
2045	12587	10404	8546	3464	2808	2300
2050	14534	11501	9481	4025	3043	2439

Framskrivningsalternativ MMMM, variierende forutsetning om produktivitetsendring og saktere aldring

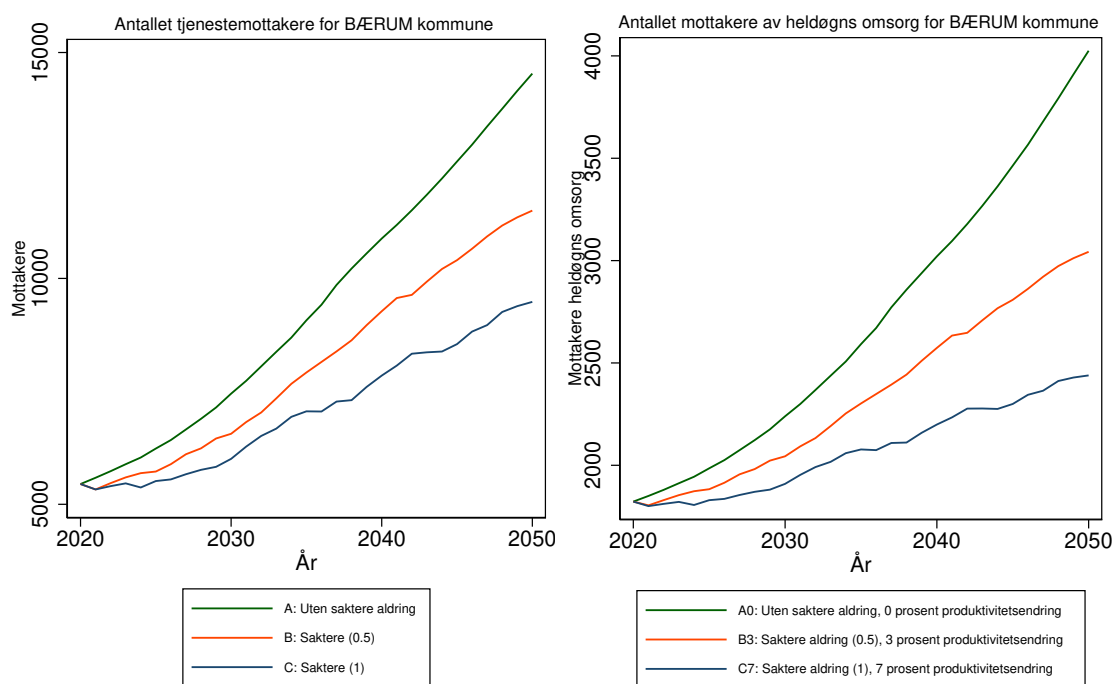

Antallet tjenestemottakere for 3024 BÆRUM kommune
 Forutsetning A0: Uten saktere aldring, produktivitetsendring '0'
 varierende befolkningsframskrivninger

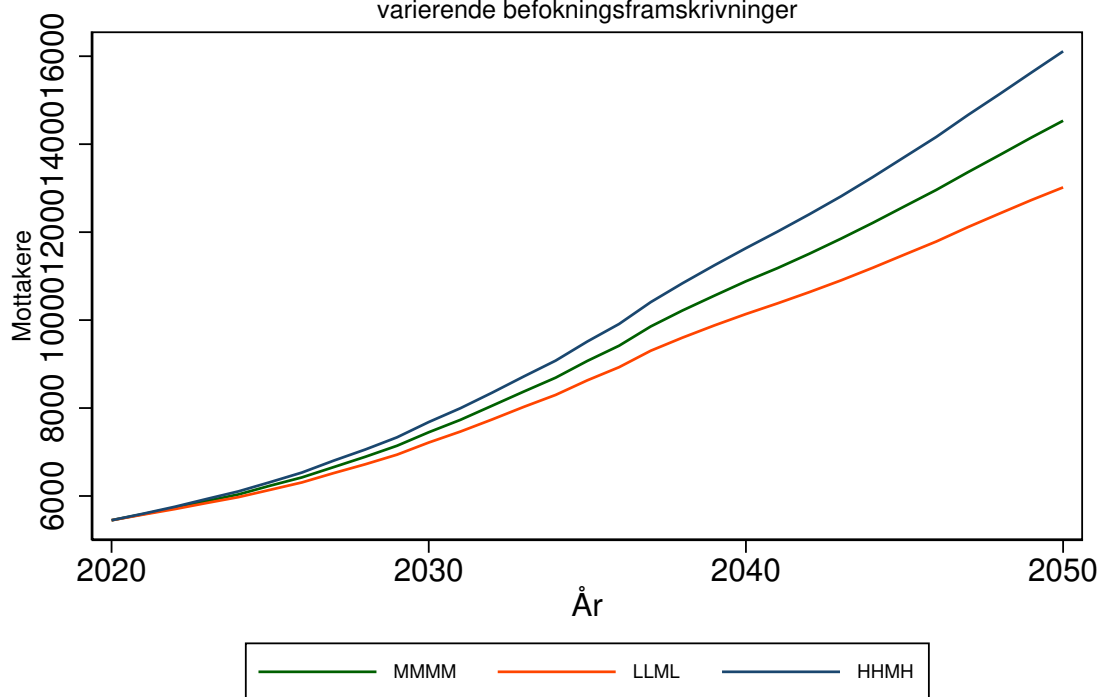

Antallet mottakere av heldøgns omsorg for 3024 BÆRUM kommune
 Forutsetning A0: Uten saktere aldring, produktivitetsendring '0'
 varierende befolkningsframskrivninger

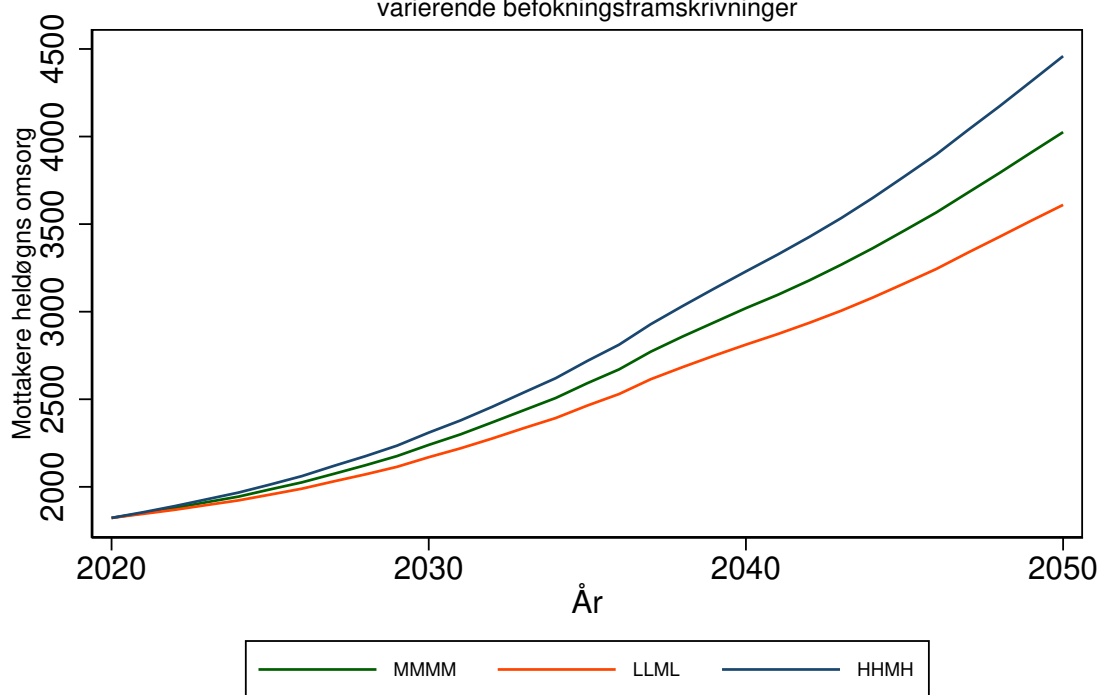

ASKER kommune (3025)

Tabell 112: Framskrivning for 3025 ASKER

Befolkningsframskrivning MMMM

Variierende forutsetning om produktivitetssendring: 0 prosent, 3 prosent, 7 prosent.

Variierende forutsetning om saktere aldring: A: Uten saktere aldring, B: 0,5 år per tiår C: 1 år per tiår

År	Mottakere			Mottakere heldøgn		
	uten saktere aldring	0,5 år per tiår	1 år per tiår	uten saktere aldring, 0% prod. endr.	0,5 år per tiår, 3% prod. endr.	1 år per tiår, 7% prod. endr.
	A	B	C	A0	B3	C7
2020	3886	3886	3886	1135	1135	1135
2025	4731	4390	4238	1314	1235	1193
2030	5817	5192	4795	1569	1403	1292
2035	7045	6222	5605	1894	1635	1445
2040	8278	7143	6136	2264	1861	1540
2045	9409	7897	6592	2648	2055	1617
2050	10710	8585	7198	3156	2241	1729

Framskrivningsalternativ MMMM, variierende forutsetning om produktivitetssendring og saktere aldring

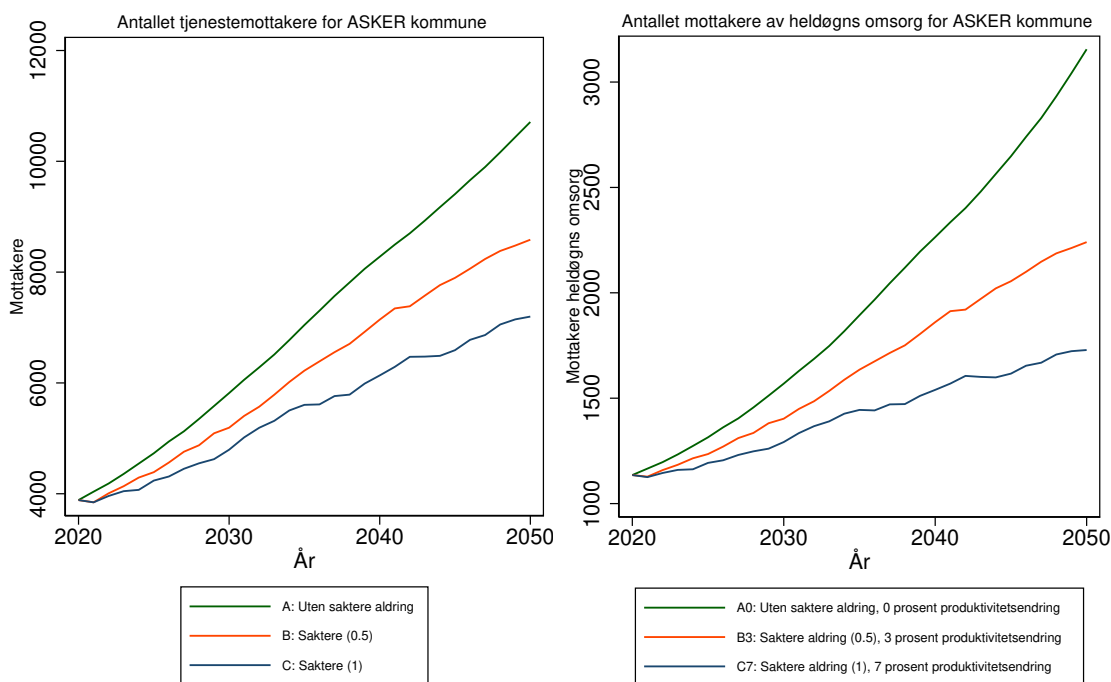

Antallet tjenestemottakere for 3025 ASKER kommune
Forutsetning A0: Uten saktere aldring, produktivitetsendring '0'
varierende befolkningsframskrivninger

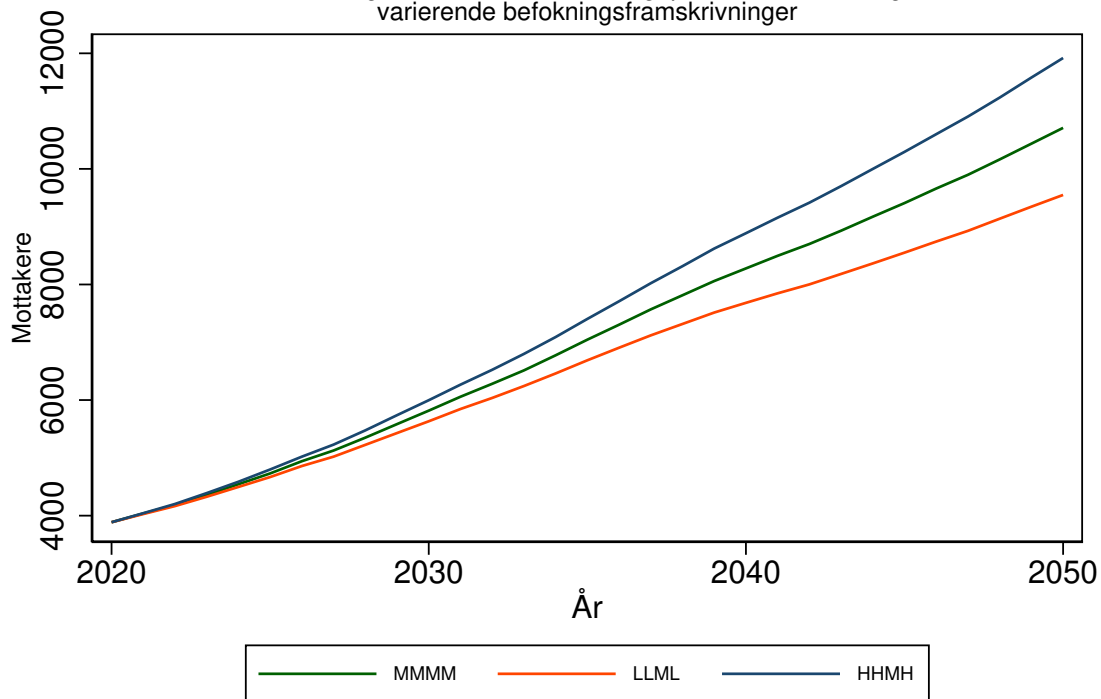

Antallet mottakere av heldøgns omsorg for 3025 ASKER kommune
Forutsetning A0: Uten saktere aldring, produktivitetsendring '0'
varierende befolkningsframskrivninger

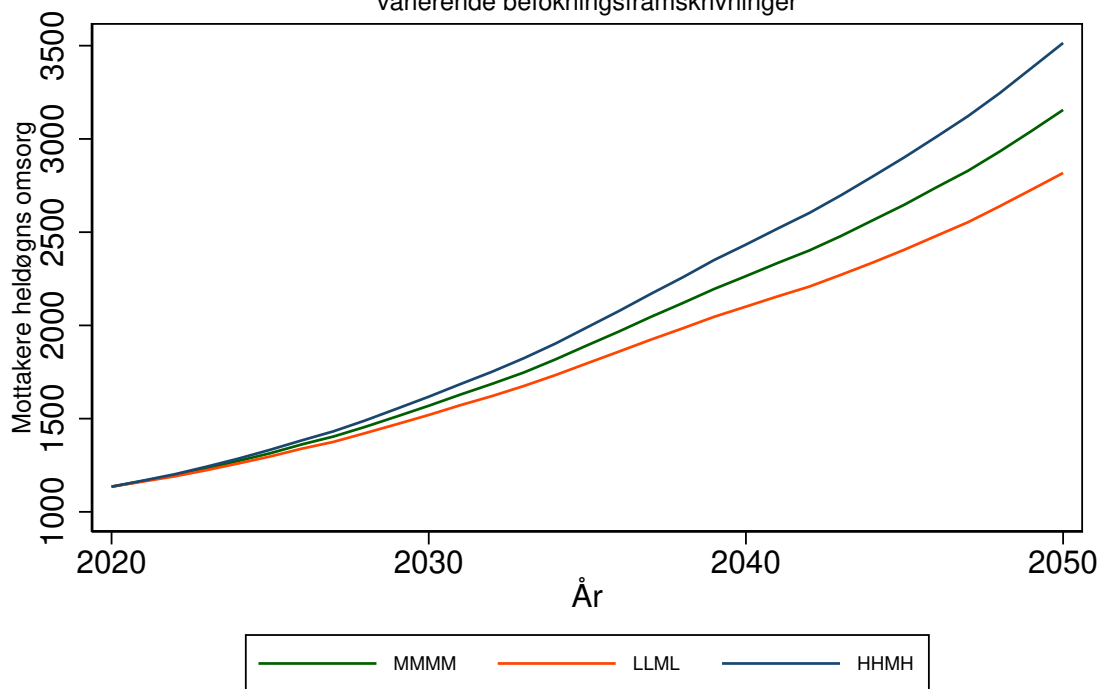

AURSKOG-HØLAND kommune (3026)

Tabell 113: Framskrivning for 3026 AURSKOG-HØLAND

Befolkningsframskrivning MMMM

Variierende forutsetning om produktivtetsendring: 0 prosent, 3 prosent, 7 prosent.

Variierende forutsetning om saktere aldring: A: Uten saktere aldring, B: 0,5 år per tiår C: 1 år per tiår

År	Mottakere			Mottakere heldøgn		
	uten saktere aldring	0,5 år per tiår	1 år per tiår	uten saktere aldring, 0% prod. endr.	0,5 år per tiår, 3% prod. endr.	1 år per tiår, 7% prod. endr.
	A	B	C	A0	B3	C7
2020	874	874	874	200	200	200
2025	970	929	909	228	213	205
2030	1120	1039	987	278	244	222
2035	1301	1194	1108	350	296	255
2040	1470	1318	1179	428	340	270
2045	1616	1415	1237	504	375	282
2050	1788	1502	1311	612	408	300

Framskrivningsalternativ MMMM, variierende forutsetning om produktivtetsendring og saktere aldring

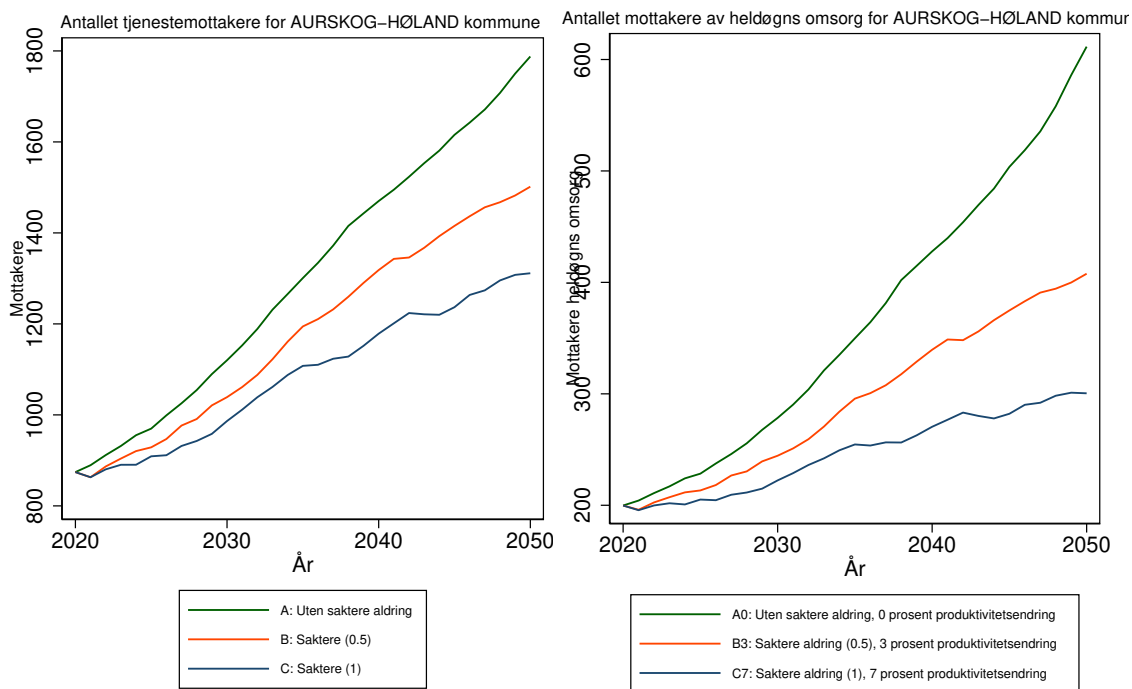

Antallet tjenestemottakere for 3026 AURSKOG-HØLAND kommune
Forutsetning A0: Uten saktere aldring, produktivitetsendring '0'
varierende befolkningsframskrivninger

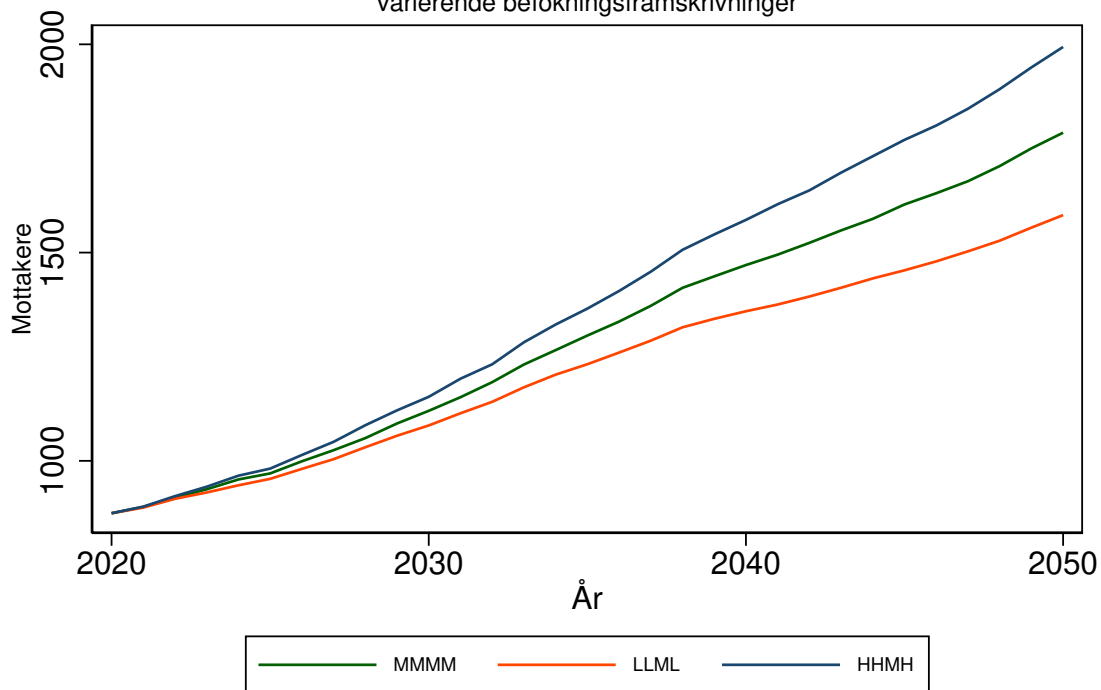

Antallet mottakere av heldøgns omsorg for 3026 AURSKOG-HØLAND kommune
Forutsetning A0: Uten saktere aldring, produktivitetsendring '0'
varierende befolkningsframskrivninger

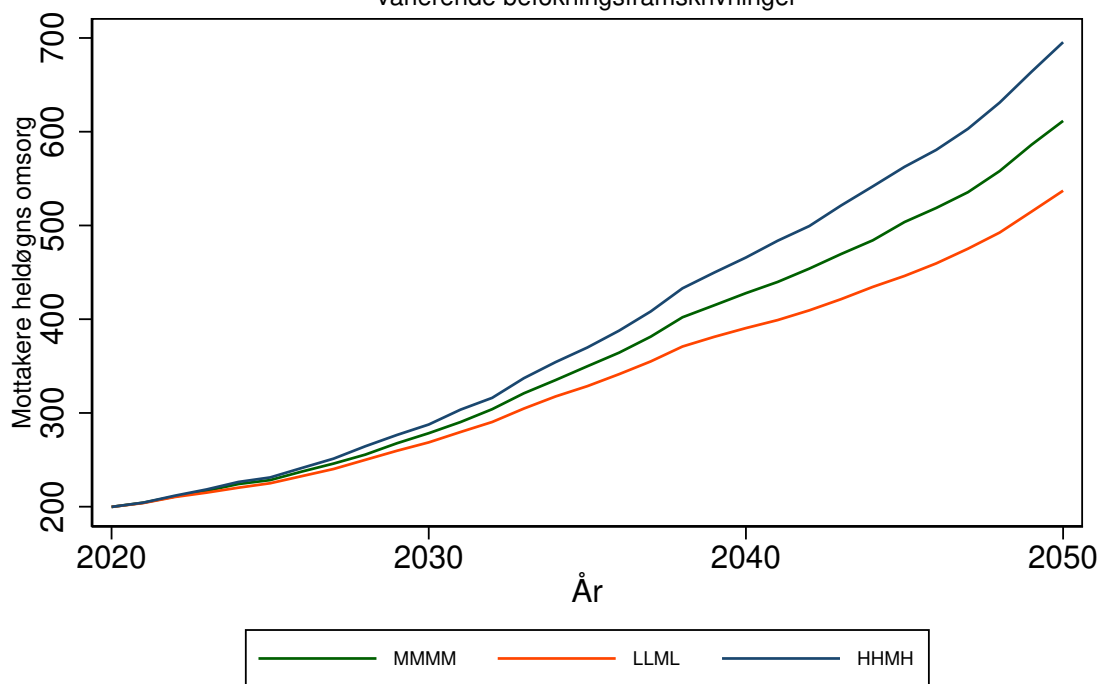

RÆLINGEN kommune (3027)

Tabell 114: Framskrivning for 3027 RÆLINGEN

Befolkningsframskrivning MMMM

Variierende forutsetning om produktivitetsendring: 0 prosent, 3 prosent, 7 prosent.

Variierende forutsetning om saktere aldring: A: Uten saktere aldring, B: 0,5 år per tiår C: 1 år per tiår

År	Mottakere			Mottakere heldøgn		
	uten saktere aldring	0,5 år per tiår	1 år per tiår	uten saktere aldring, 0% prod. endr.	0,5 år per tiår, 3% prod. endr.	1 år per tiår, 7% prod. endr.
	A	B	C	A0	B3	C7
2020	646	646	646	142	142	142
2025	810	759	738	176	164	159
2030	1011	917	861	224	197	181
2035	1223	1098	1004	283	240	209
2040	1437	1263	1103	354	284	228
2045	1626	1385	1185	427	318	243
2050	1849	1512	1293	533	357	266

Framskrivningsalternativ MMMM, variierende forutsetning om produktivitetsendring og saktere aldring

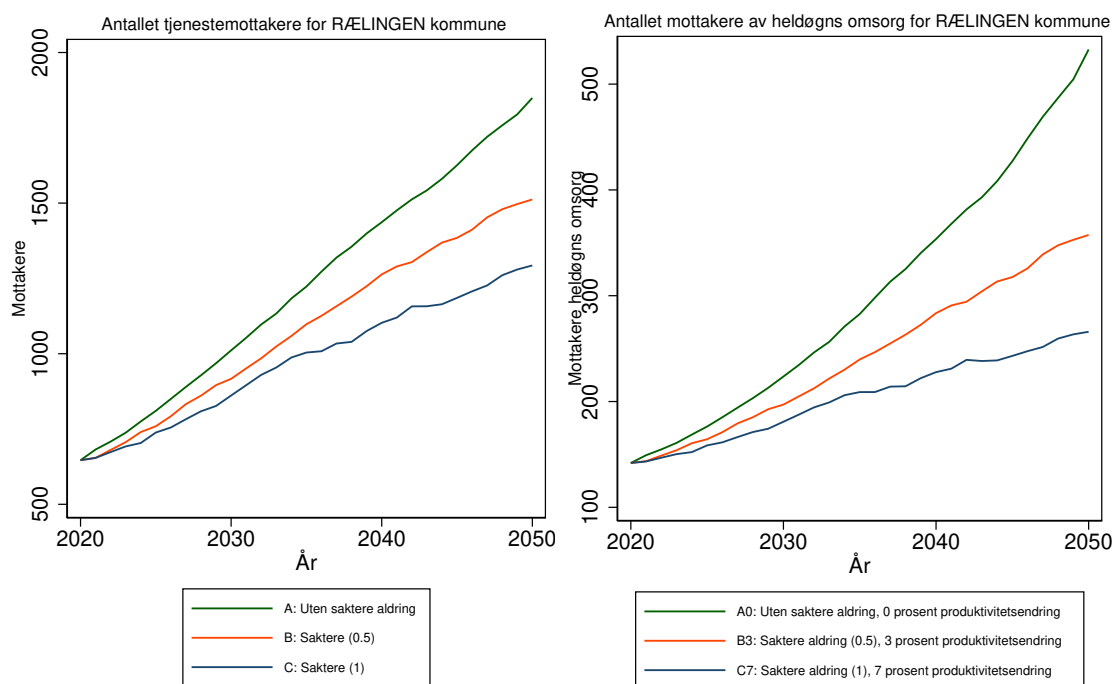

Antallet tjenestemottakere for 3027 RÆLINGEN kommune
Forutsetning A0: Uten saktere aldring, produktivitetsendring '0'
varierende befolkningsframskrivninger

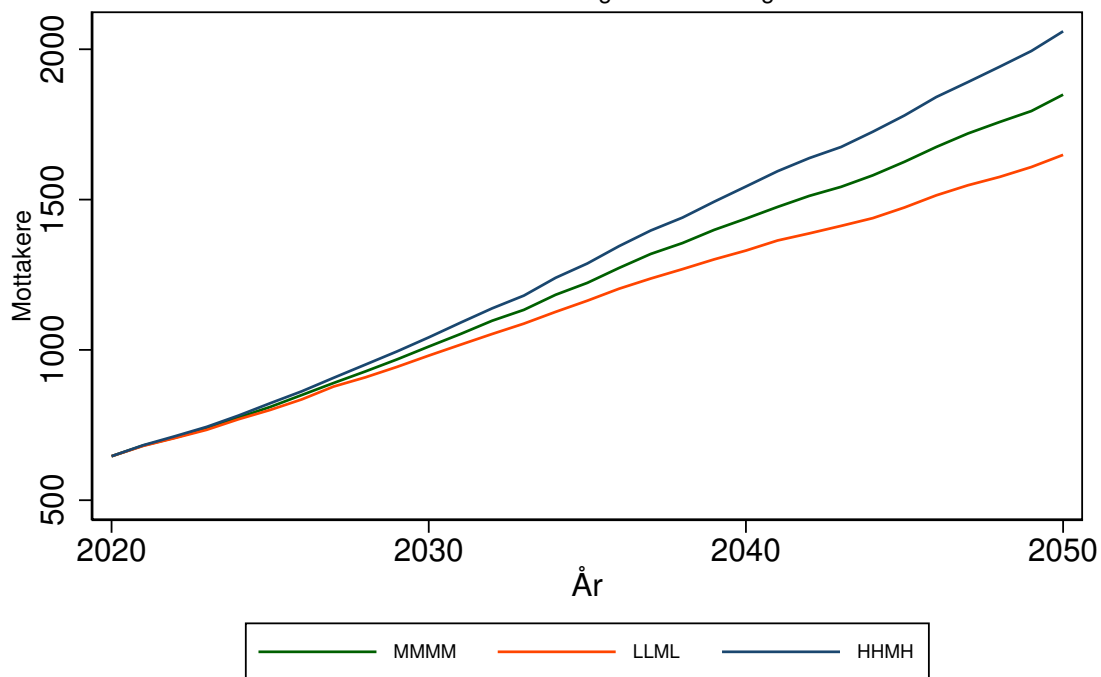

Antallet mottakere av heldøgns omsorg for 3027 RÆLINGEN kommune
Forutsetning A0: Uten saktere aldring, produktivitetsendring '0'
varierende befolkningsframskrivninger

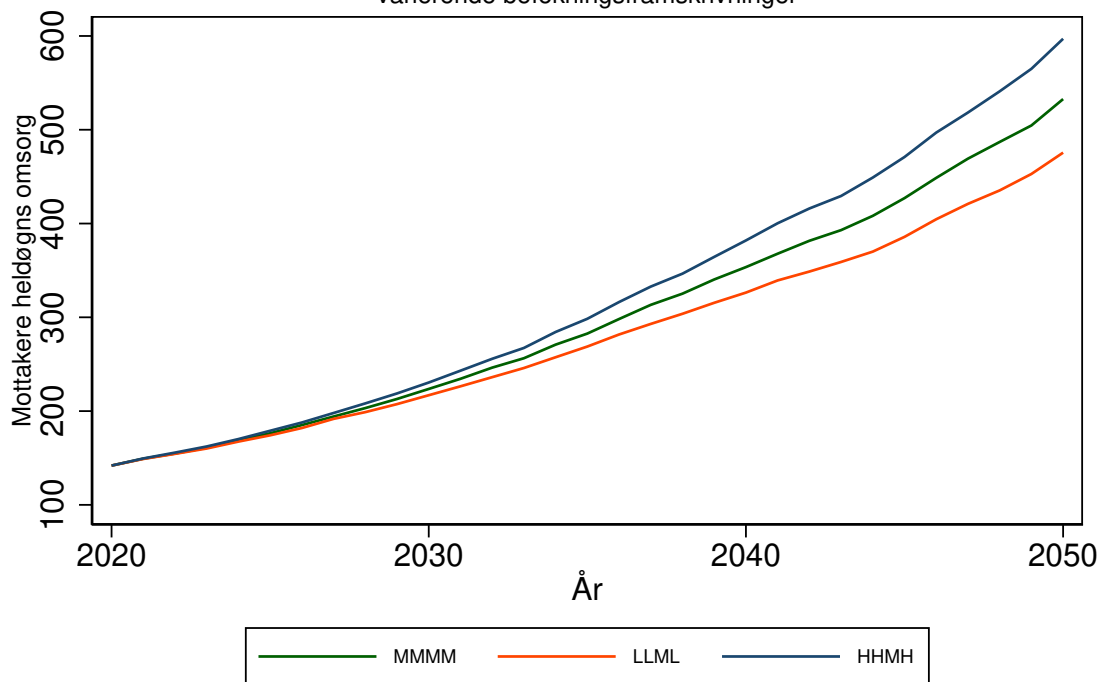

ENEBAKK kommune (3028)

Tabell 115: Framskrivning for 3028 ENEBAKK

Befolkningsframskrivning MMMM

Variierende forutsetning om produktivitetsendring: 0 prosent, 3 prosent, 7 prosent.

Variierende forutsetning om saktere aldring: A: Uten saktere aldring, B: 0,5 år per tiår C: 1 år per tiår

År	Mottakere			Mottakere heldøgn		
	uten saktere aldring	0,5 år per tiår	1 år per tiår	uten saktere aldring, 0% prod. endr.	0,5 år per tiår, 3% prod. endr.	1 år per tiår, 7% prod. endr.
	A	B	C	A0	B3	C7
2020	450	450	450	88	88	88
2025	553	525	512	114	105	101
2030	685	629	599	158	135	122
2035	830	754	699	221	179	151
2040	961	855	758	294	221	168
2045	1053	917	795	354	248	177
2050	1175	978	848	456	278	193

Framskrivningsalternativ MMMM, variierende forutsetning om produktivitetsendring og saktere aldring

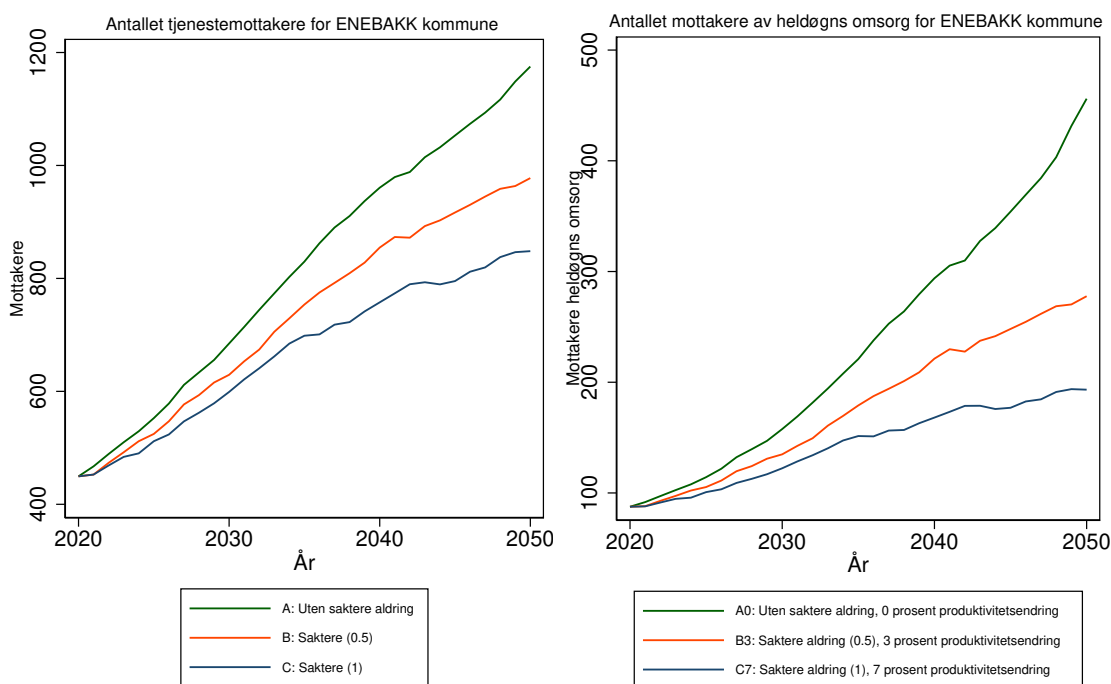

Antallet tjenestemottakere for 3028 ENEBAKK kommune
Forutsetning A0: Uten saktere aldring, produktivitetsendring '0'
varierende befolkningsframskrivninger

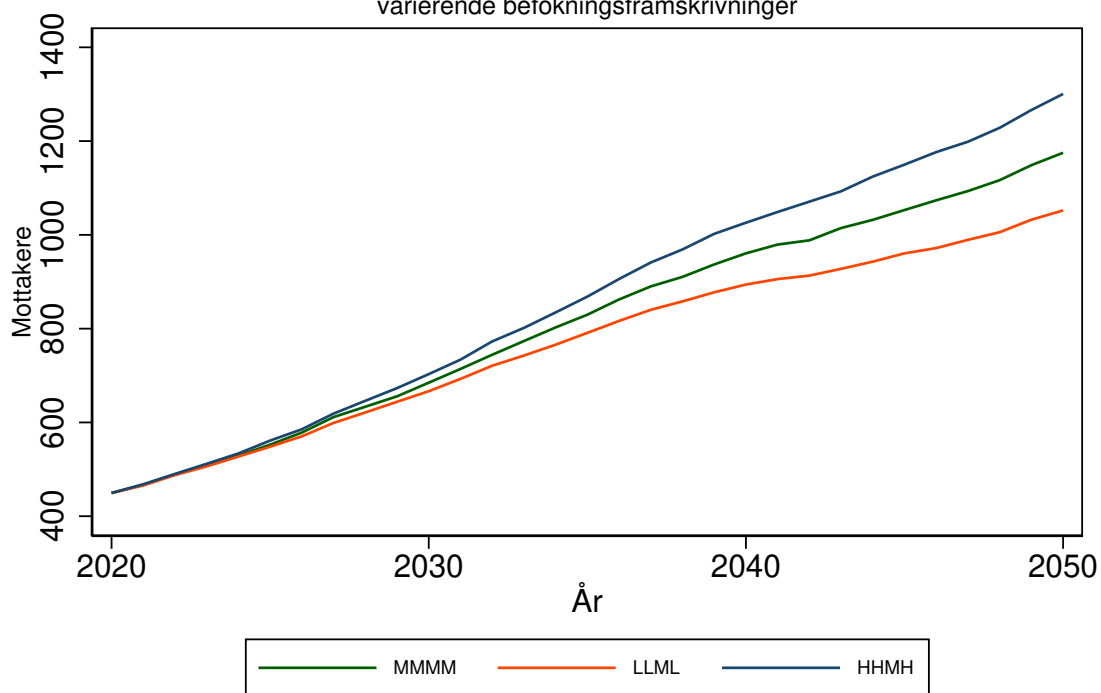

Antallet mottakere av heldøgns omsorg for 3028 ENEBAKK kommune
Forutsetning A0: Uten saktere aldring, produktivitetsendring '0'
varierende befolkningsframskrivninger

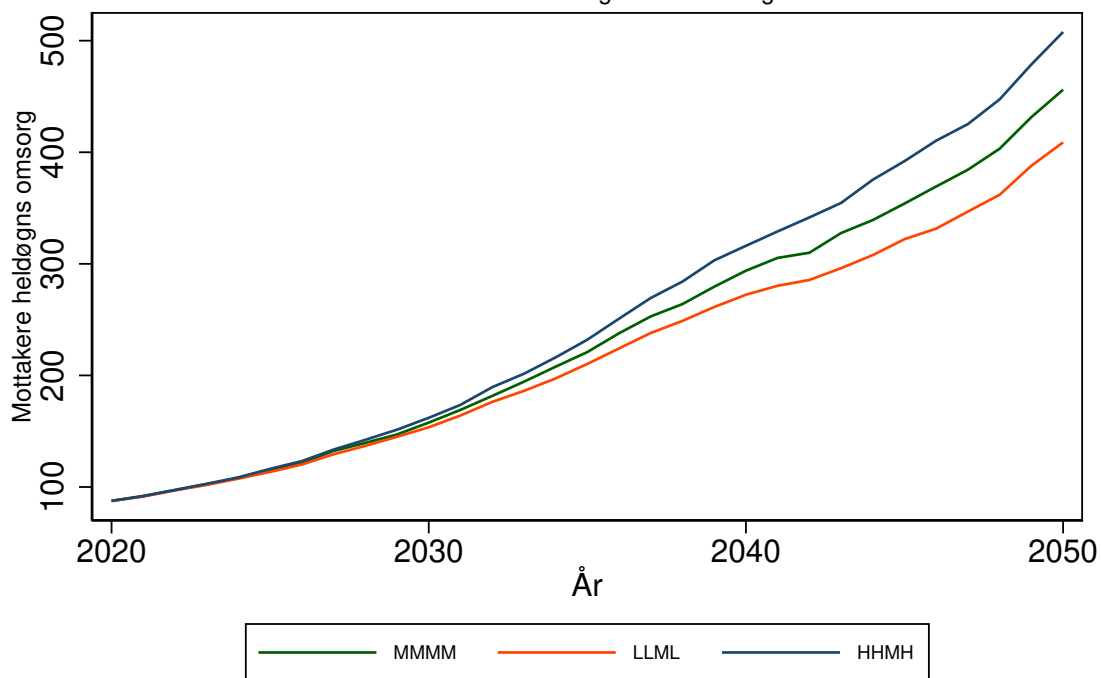

LØRENSKOG kommune (3029)

Tabell 116: Framskrivning for 3029 LØRENSKOG

Befolkningsframskrivning MMMM

Variierende forutsetning om produktivitetsendring: 0 prosent, 3 prosent, 7 prosent.

Variierende forutsetning om saktere aldring: A: Uten saktere aldring, B: 0,5 år per tiår C: 1 år per tiår

År	Mottakere			Mottakere heldøgn		
	uten saktere aldring	0,5 år per tiår	1 år per tiår	uten saktere aldring, 0% prod. endr.	0,5 år per tiår, 3% prod. endr.	1 år per tiår, 7% prod. endr.
	A	B	C	A0	B3	C7
2020	1529	1529	1529	342	342	342
2025	1885	1766	1709	423	392	376
2030	2317	2083	1943	536	464	421
2035	2812	2510	2284	690	575	494
2040	3325	2889	2511	885	687	542
2045	3772	3204	2708	1089	789	583
2050	4319	3503	2972	1400	897	647

Framskrivningsalternativ MMMM, variierende forutsetning om produktivitetsendring og saktere aldring

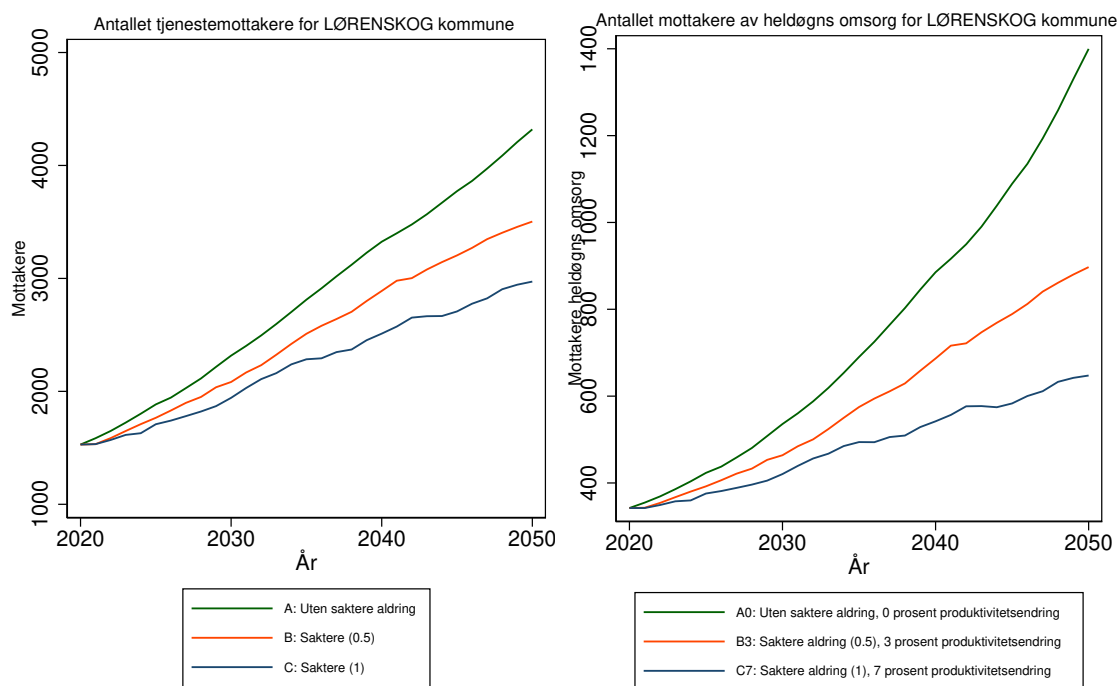

Antallet tjenestemottakere for 3029 LØRENSKOG kommune
Forutsetning A0: Uten saktere aldring, produktivitetsendring '0'
varierende befolkningsframskrivninger

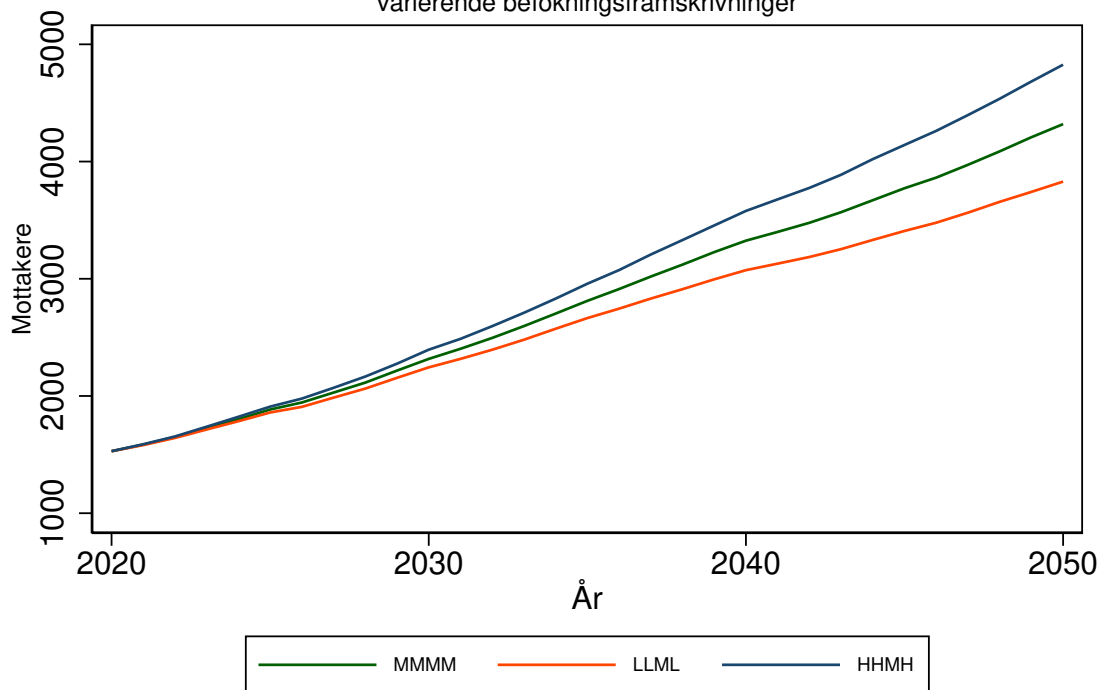

Antallet mottakere av heldøgns omsorg for 3029 LØRENSKOG kommune
Forutsetning A0: Uten saktere aldring, produktivitetsendring '0'
varierende befolkningsframskrivninger

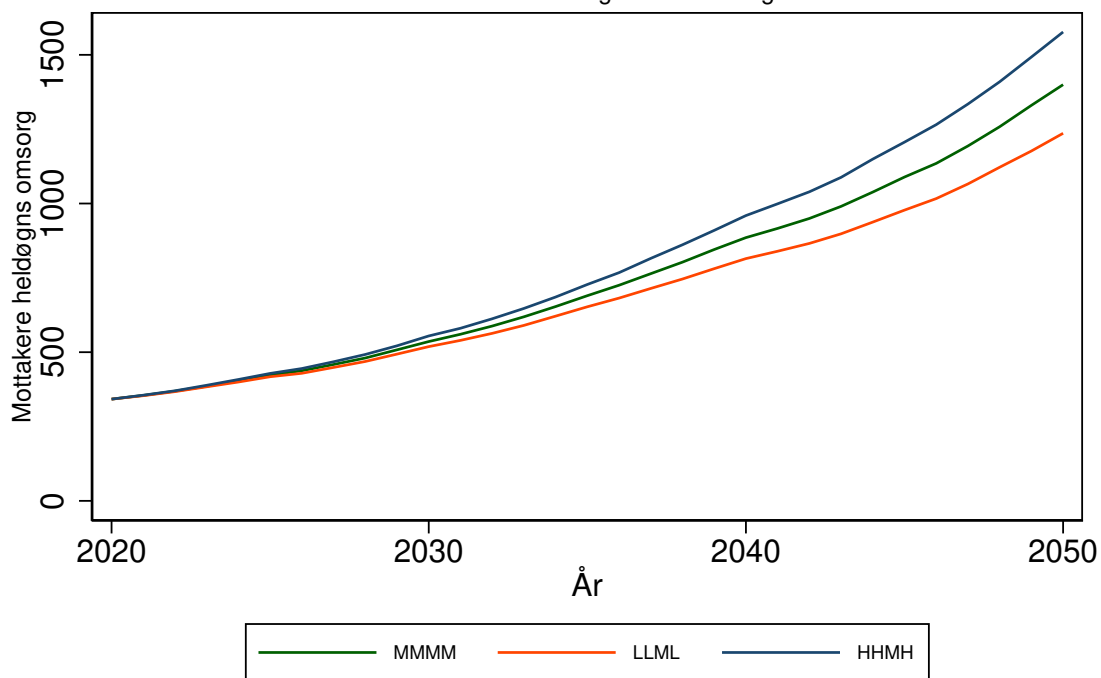

LILLESTRØM kommune (3030)

Tabell 117: Framskrivning for 3030 LILLESTRØM

Befolkningsframskrivning MMMM

Variierende forutsetning om produktivtetsendring: 0 prosent, 3 prosent, 7 prosent.

Variierende forutsetning om saktere aldring: A: Uten saktere aldring, B: 0,5 år per tiår C: 1 år per tiår

År	Mottakere			Mottakere heldøgn		
	uten saktere aldring	0,5 år per tiår	1 år per tiår	uten saktere aldring, 0% prod. endr.	0,5 år per tiår, 3% prod. endr.	1 år per tiår, 7% prod. endr.
	A	B	C	A0	B3	C7
2020	3485	3485	3485	912	912	912
2025	4057	3798	3681	1046	980	945
2030	4792	4325	4056	1229	1096	1013
2035	5616	5015	4581	1457	1258	1114
2040	6424	5616	4915	1705	1407	1172
2045	7247	6176	5241	1988	1553	1227
2050	8323	6778	5754	2422	1723	1327

Framskrivningsalternativ MMMM, variierende forutsetning om produktivtetsendring og saktere aldring

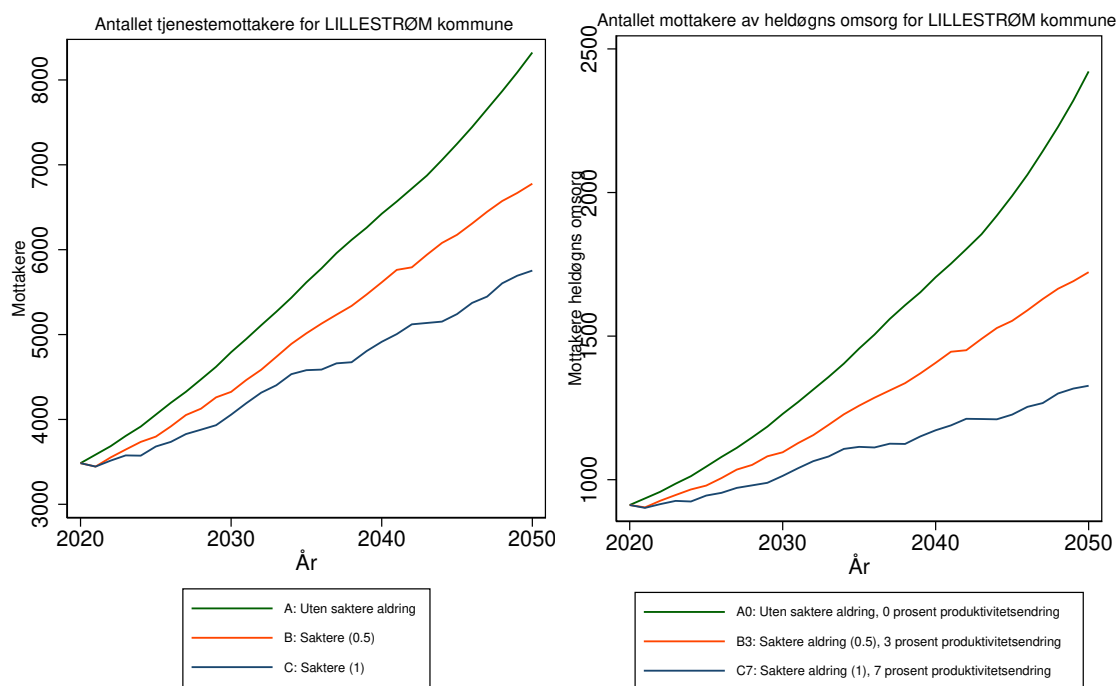

Antallet tjenestemottakere for 3030 LILLESTRØM kommune
Forutsetning A0: Uten saktere aldring, produktivitetsendring '0'
varierende befolkningsframskrivninger

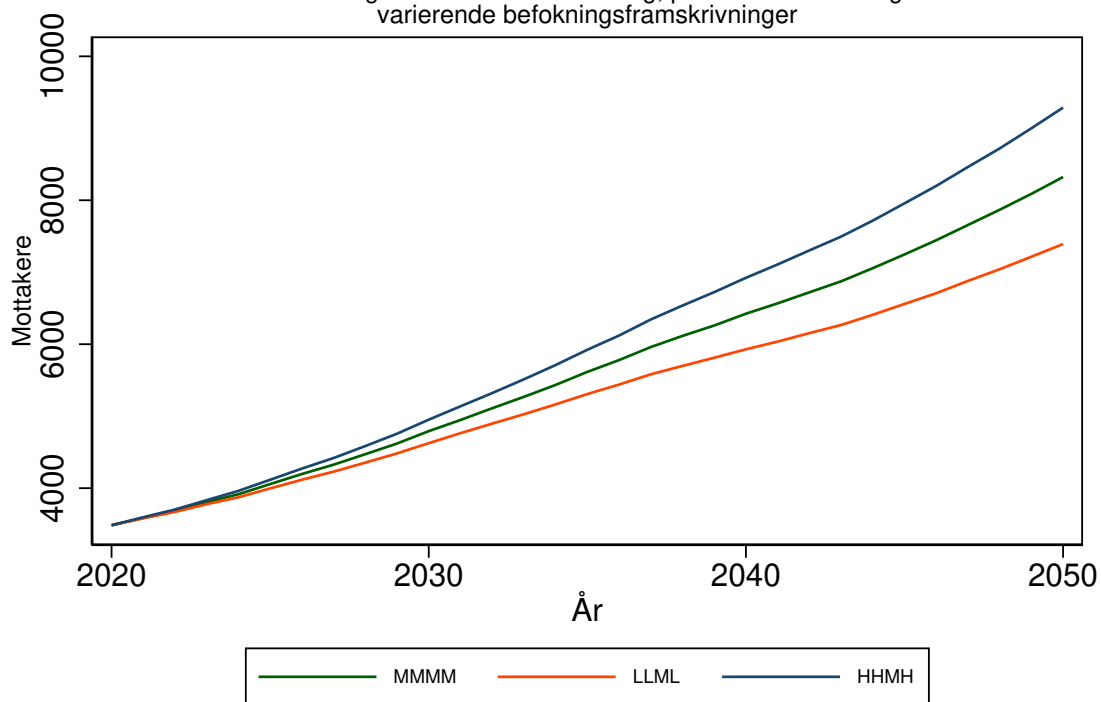

Antallet mottakere av heldøgns omsorg for 3030 LILLESTRØM kommune
Forutsetning A0: Uten saktere aldring, produktivitetsendring '0'
varierende befolkningsframskrivninger

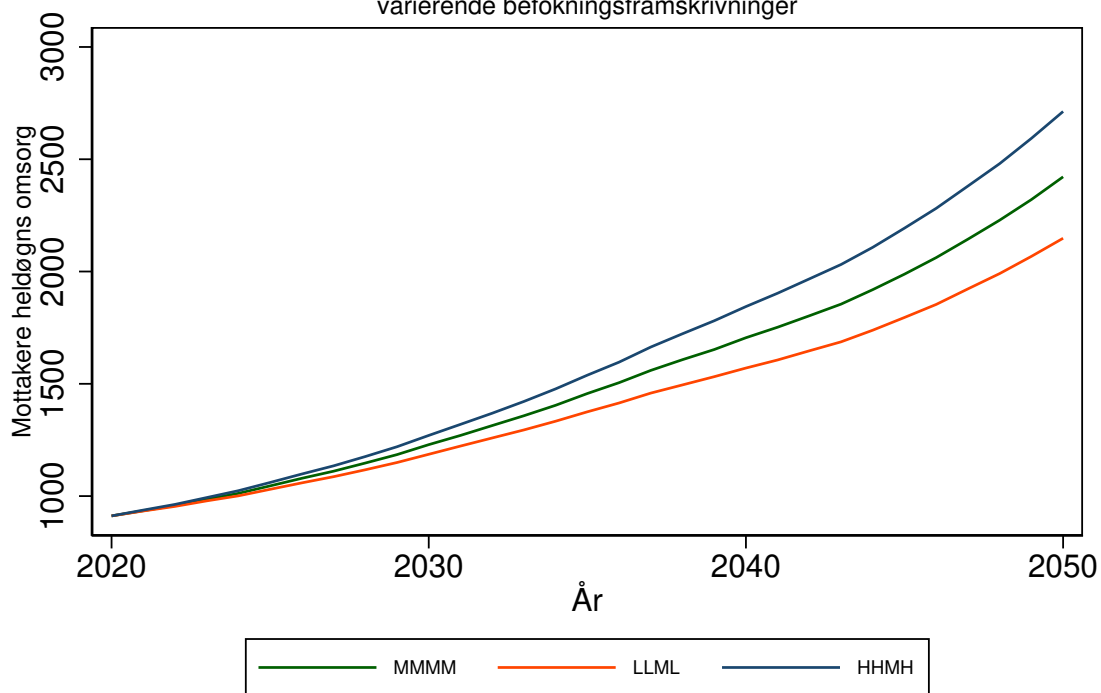

NITTEDAL kommune (3031)

Tabell 118: Framskrivning for 3031 NITTEDAL

Befolkningsframskrivning MMMM

Variierende forutsetning om produktivitetsendring: 0 prosent, 3 prosent, 7 prosent.

Variierende forutsetning om saktere aldring: A: Uten saktere aldring, B: 0,5 år per tiår C: 1 år per tiår

År	Mottakere			Mottakere heldøgn		
	uten saktere aldring	0,5 år per tiår	1 år per tiår	uten saktere aldring, 0% prod. endr.	0,5 år per tiår, 3% prod. endr.	1 år per tiår, 7% prod. endr.
	A	B	C	A0	B3	C7
2020	891	891	891	243	243	243
2025	1099	1030	996	287	270	261
2030	1339	1211	1135	344	308	286
2035	1610	1438	1311	416	361	320
2040	1842	1617	1412	485	404	337
2045	2075	1773	1506	562	443	352
2050	2379	1949	1654	679	492	381

Framskrivningsalternativ MMMM, variierende forutsetning om produktivitetsendring og saktere aldring

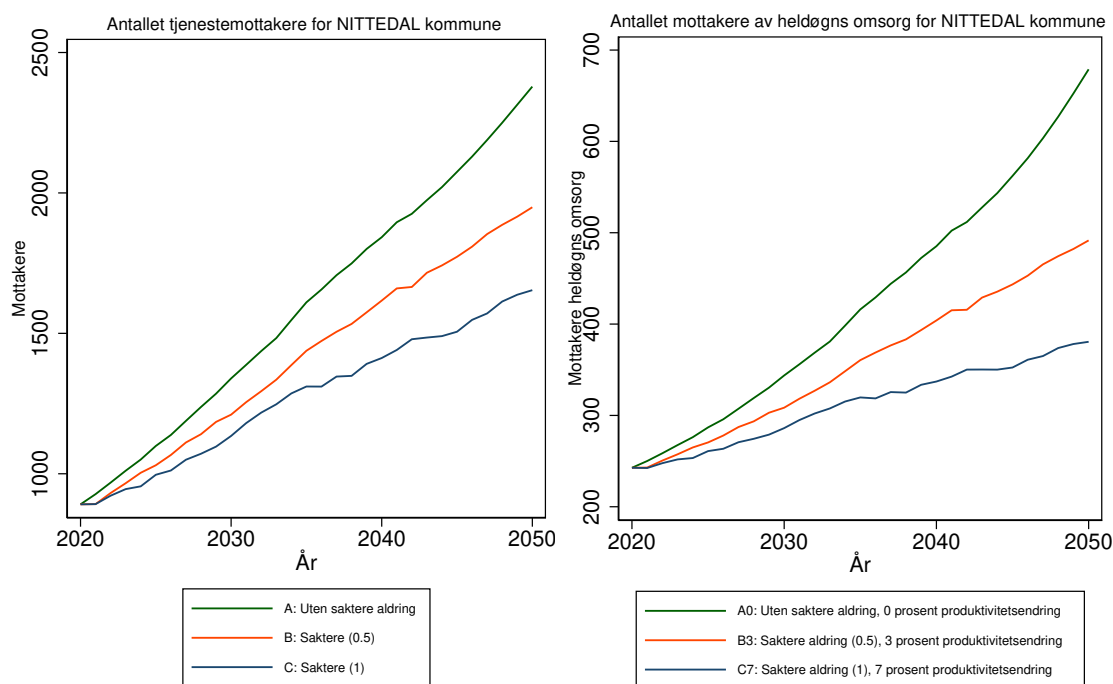

Antallet tjenestemottakere for 3031 NITTEDAL kommune
Forutsetning A0: Uten saktere aldring, produktivitetsendring '0'
varierende befolkningsframskrivninger

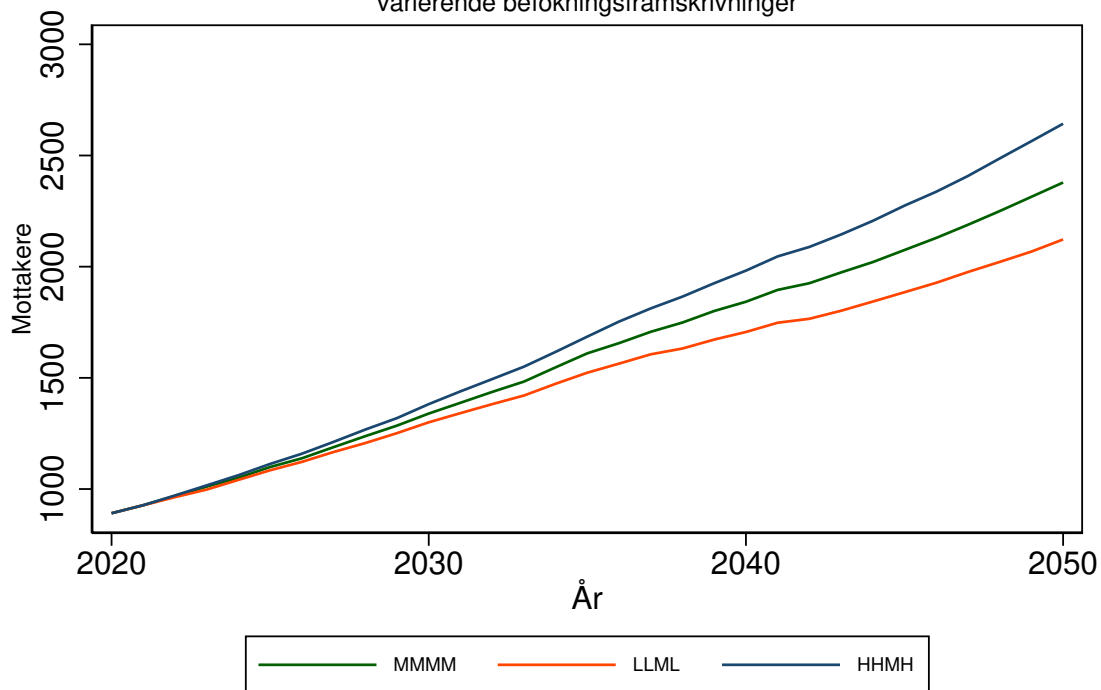

Antallet mottakere av heldøgns omsorg for 3031 NITTEDAL kommune
Forutsetning A0: Uten saktere aldring, produktivitetsendring '0'
varierende befolkningsframskrivninger

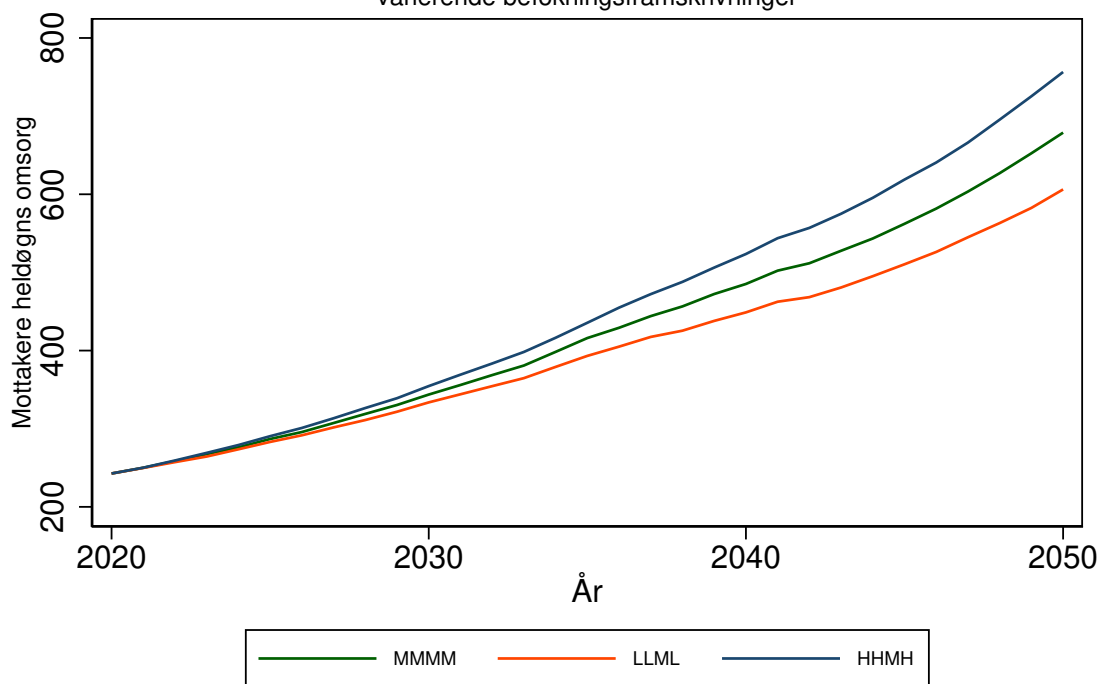

GJERDRUM kommune (3032)

Tabell 119: Framskrivning for 3032 GJERDRUM

Befolkningsframskrivning MMMM

Variierende forutsetning om produktivitetsendring: 0 prosent, 3 prosent, 7 prosent.

Variierende forutsetning om saktere aldring: A: Uten saktere aldring, B: 0,5 år per tiår C: 1 år per tiår

År	Mottakere			Mottakere heldøgn		
	uten saktere aldring	0,5 år per tiår	1 år per tiår	uten saktere aldring, 0% prod. endr.	0,5 år per tiår, 3% prod. endr.	1 år per tiår, 7% prod. endr.
	A	B	C	A0	B3	C7
2020	281	281	281	60	60	60
2025	367	343	332	79	73	70
2030	455	409	385	100	87	80
2035	562	498	454	132	109	94
2040	673	586	511	172	134	106
2045	783	667	562	220	159	116
2050	924	747	631	301	189	134

Framskrivningsalternativ MMMM, variierende forutsetning om produktivitetsendring og saktere aldring

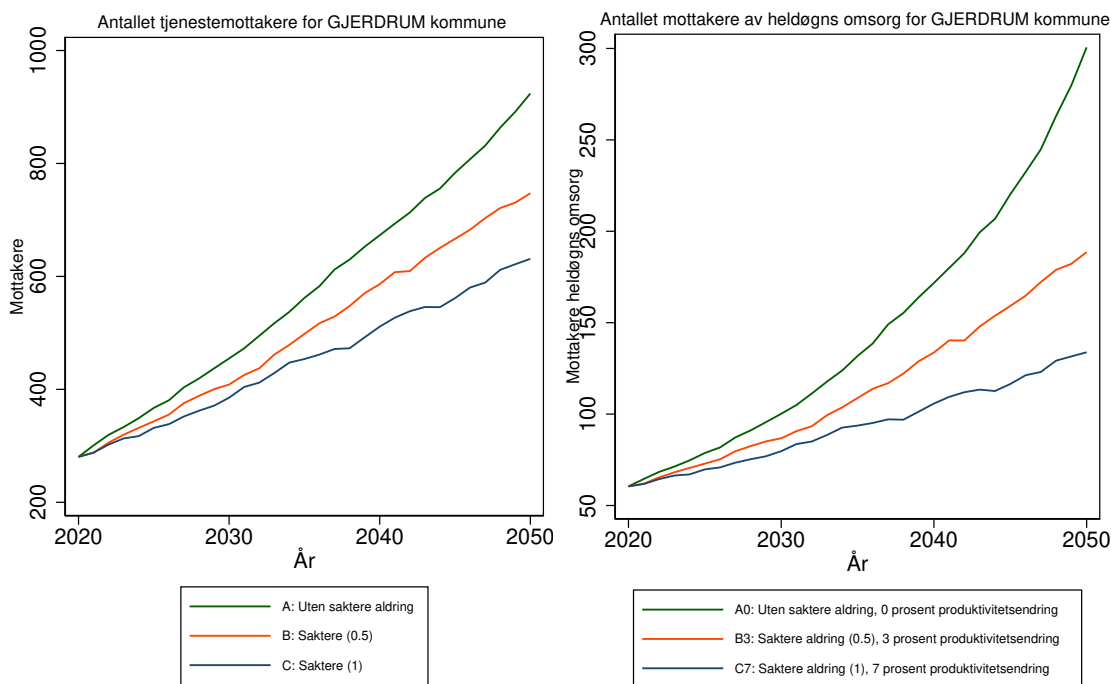

Antallet tjenestemottakere for 3032 GJERDRUM kommune
 Forutsetning A0: Uten saktere aldring, produktivitetsendring '0'
 varierende befolkningsframskrivninger

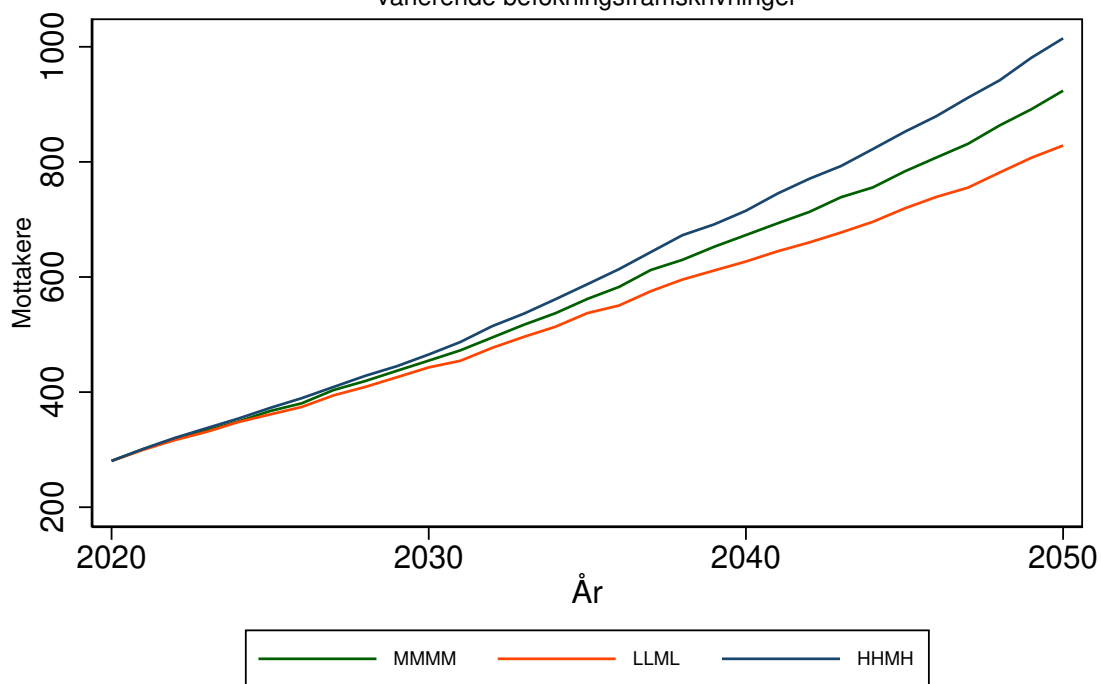

Antallet mottakere av heldøgns omsorg for 3032 GJERDRUM kommune
 Forutsetning A0: Uten saktere aldring, produktivitetsendring '0'
 varierende befolkningsframskrivninger

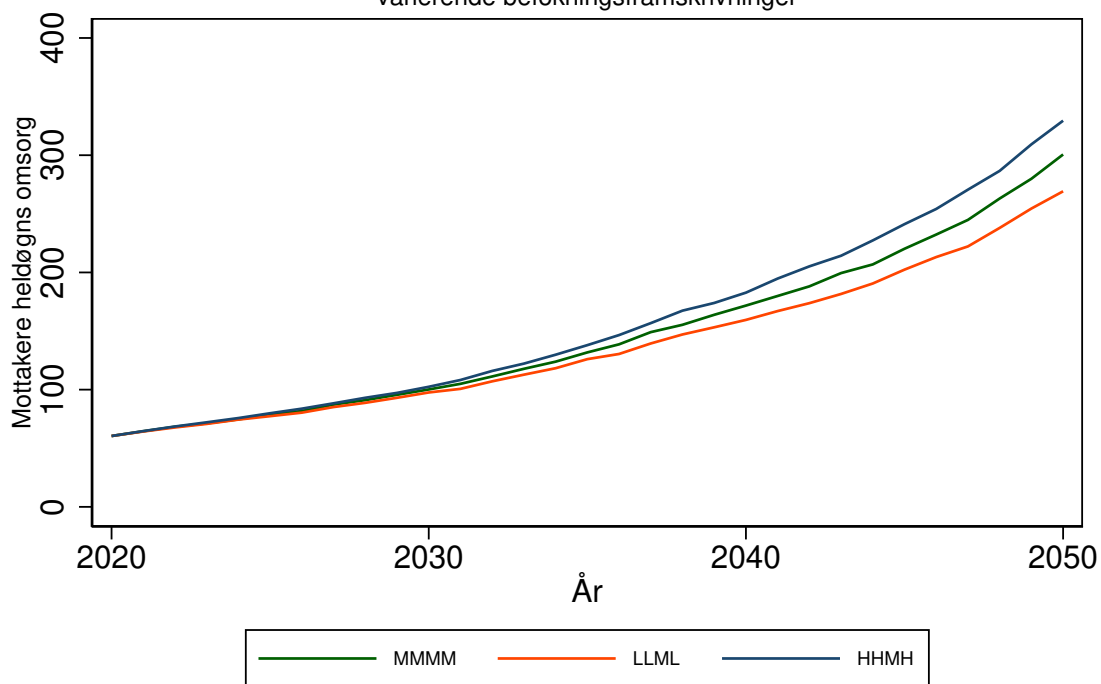

ULLENSAKER kommune (3033)

Tabell 120: Framskrivning for 3033 ULLENSAKER

Befolkningsframskrivning MMMM

Variierende forutsetning om produktivitetsendring: 0 prosent, 3 prosent, 7 prosent.

Variierende forutsetning om saktere aldring: A: Uten saktere aldring, B: 0,5 år per tiår C: 1 år per tiår

År	Mottakere			Mottakere heldøgn		
	uten saktere aldring	0,5 år per tiår	1 år per tiår	uten saktere aldring, 0% prod. endr.	0,5 år per tiår, 3% prod. endr.	1 år per tiår, 7% prod. endr.
	A	B	C	A0	B3	C7
2020	1202	1202	1202	293	293	293
2025	1505	1403	1347	356	335	322
2030	1906	1692	1573	440	389	359
2035	2383	2085	1886	555	470	414
2040	2874	2475	2114	694	560	454
2045	3381	2840	2353	865	652	496
2050	4034	3233	2676	1138	765	561

Framskrivningsalternativ MMMM, variierende forutsetning om produktivitetsendring og saktere aldring

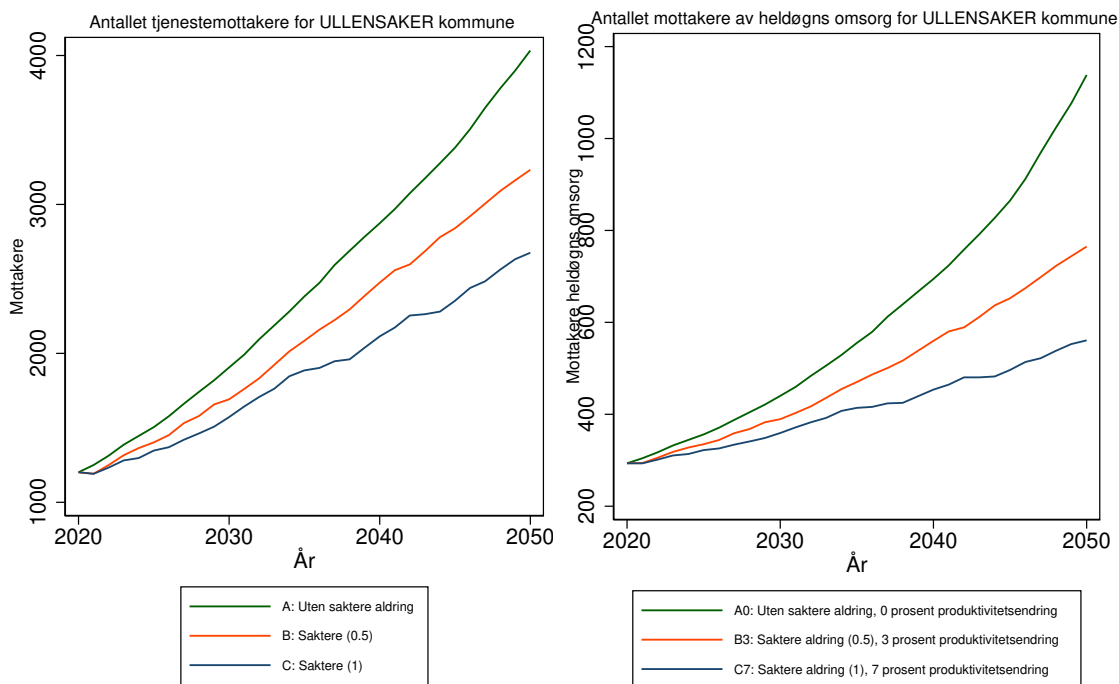

Antallet tjenestemottakere for 3033 ULLENSAKER kommune
 Forutsetning A0: Uten saktere aldring, produktivitetsendring '0'
 varierende befolkningsframskrivninger

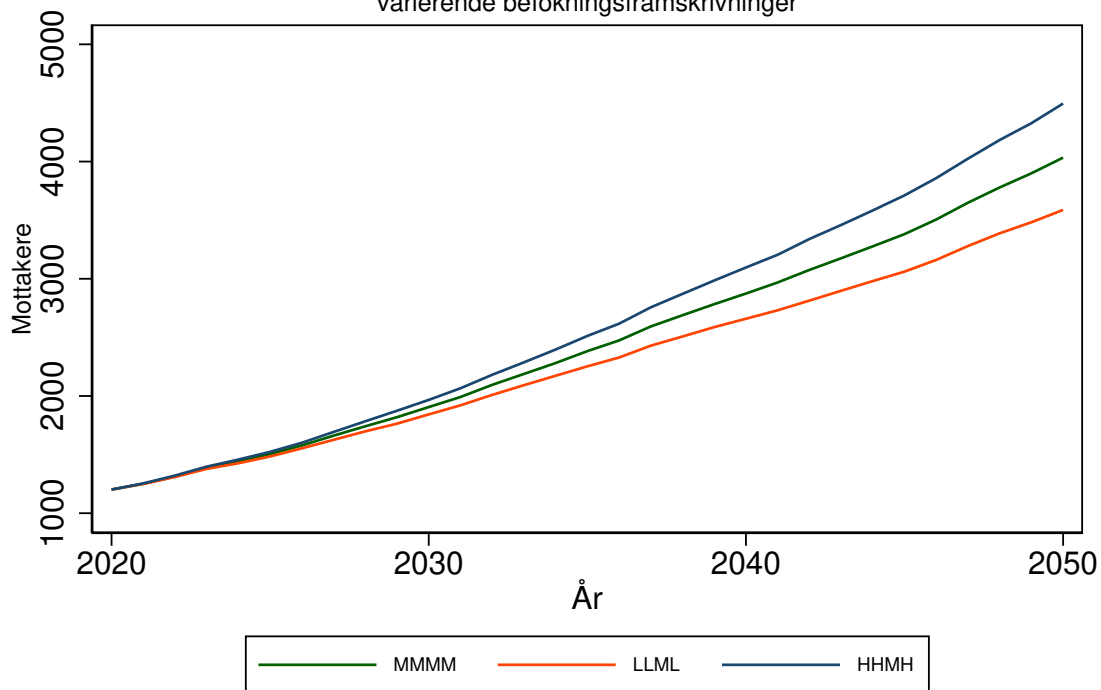

Antallet mottakere av heldøgns omsorg for 3033 ULLENSAKER kommune
 Forutsetning A0: Uten saktere aldring, produktivitetsendring '0'
 varierende befolkningsframskrivninger

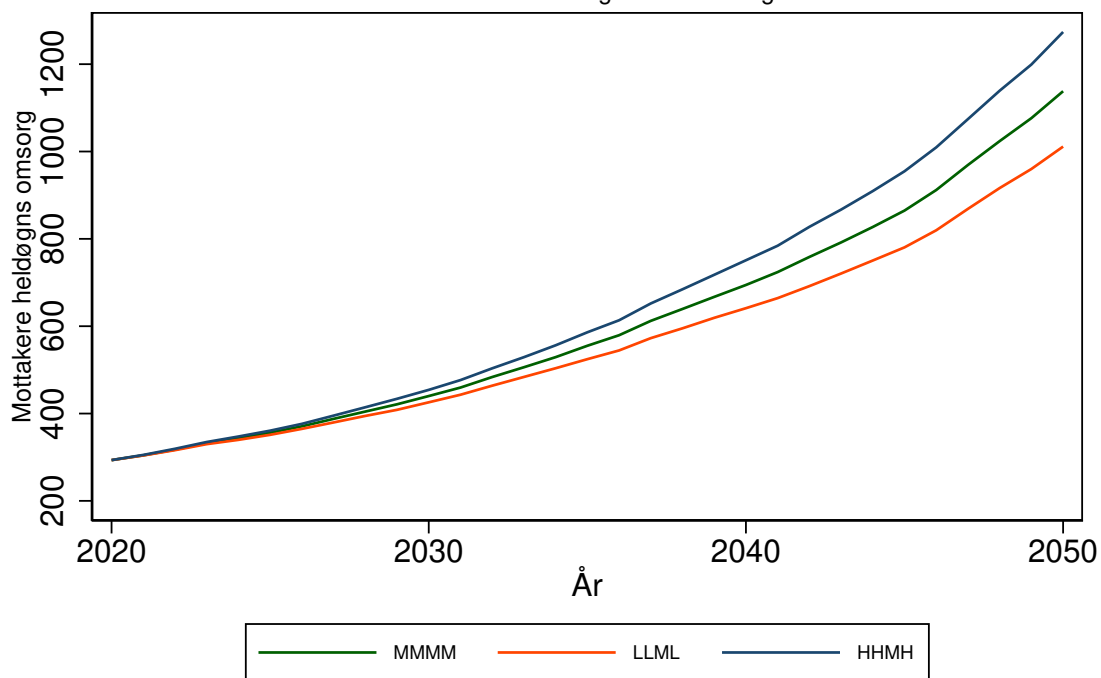

NES kommune (3034)

Tabell 121: Framskrivning for 3034 NES

Befolkningsframskrivning MMMM

Variierende forutsetning om produktivitetsendring: 0 prosent, 3 prosent, 7 prosent.

Variierende forutsetning om saktere aldring: A: Uten saktere aldring, B: 0,5 år per tiår C: 1 år per tiår

År	Mottakere			Mottakere heldøgn		
	uten saktere aldring	0,5 år per tiår	1 år per tiår	uten saktere aldring, 0% prod. endr.	0,5 år per tiår, 3% prod. endr.	1 år per tiår, 7% prod. endr.
	A	B	C	A0	B3	C7
2020	1093	1093	1093	188	188	188
2025	1254	1202	1178	230	211	201
2030	1456	1356	1300	295	252	227
2035	1698	1566	1474	394	322	274
2040	1955	1766	1604	531	401	310
2045	2186	1937	1710	687	480	339
2050	2435	2076	1833	906	551	380

Framskrivningsalternativ MMMM, variierende forutsetning om produktivitetsendring og saktere aldring

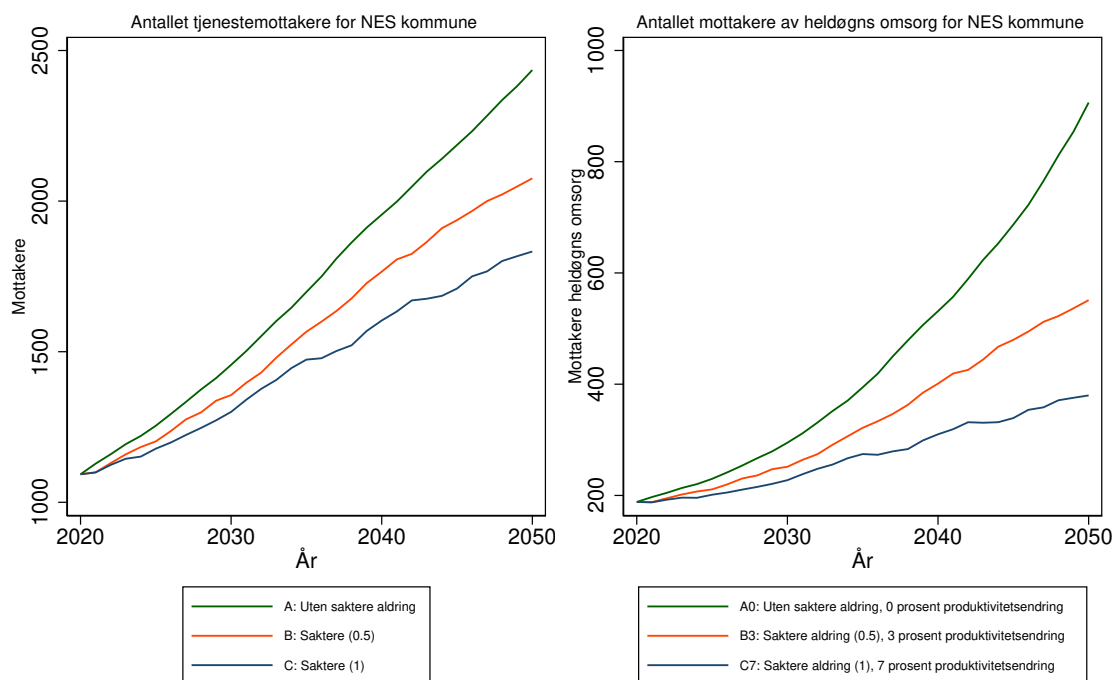

Antallet tjenestemottakere for 3034 NES kommune
 Forutsetning A0: Uten saktere aldring, produktivitetsendring '0'
 varierende befolkningsframskrivninger

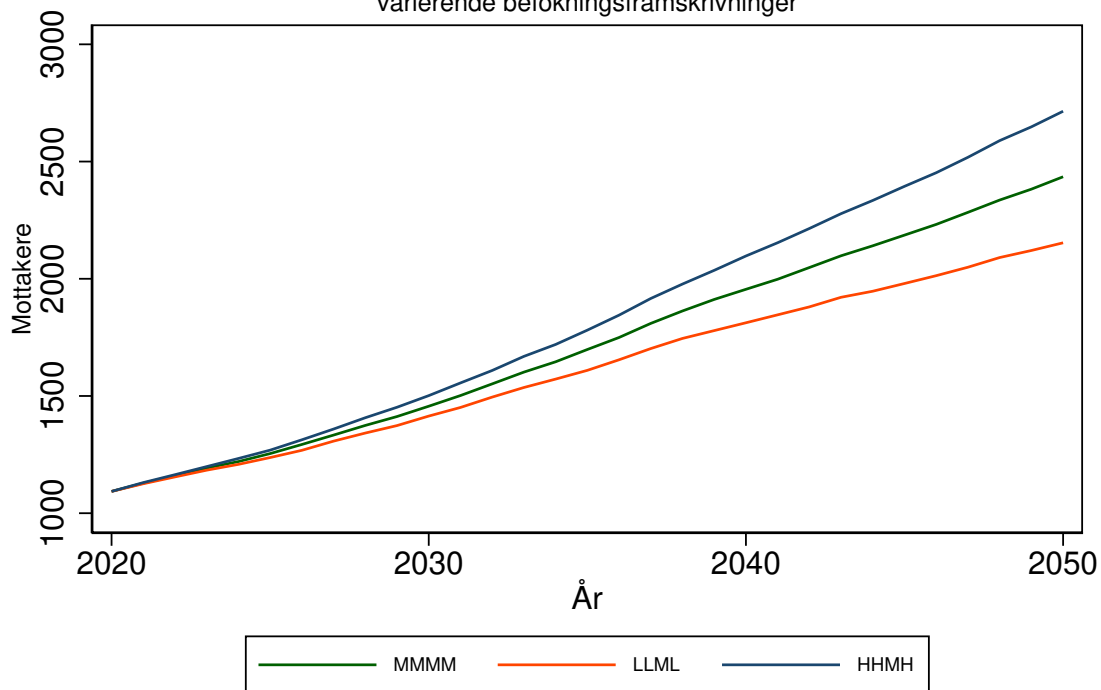

Antallet mottakere av heldøgns omsorg for 3034 NES kommune
 Forutsetning A0: Uten saktere aldring, produktivitetsendring '0'
 varierende befolkningsframskrivninger

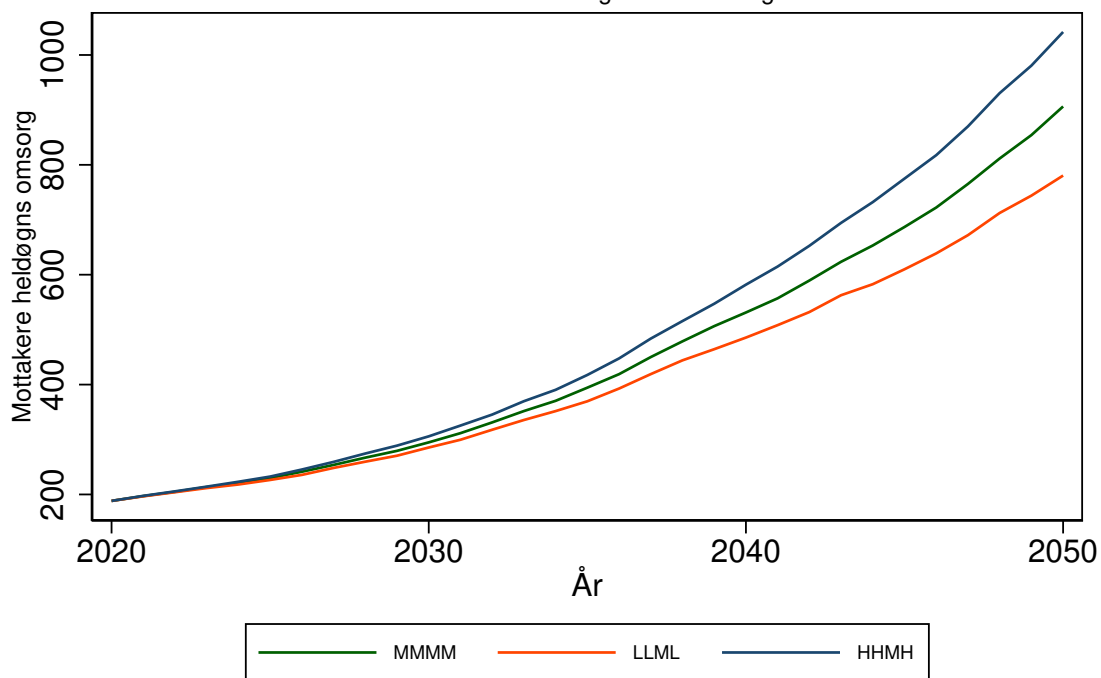

EIDSVOLL kommune (3035)

Tabell 122: Framskrivning for 3035 EIDSVOLL

Befolkningsframskrivning MMMM

Variierende forutsetning om produktivitetsendring: 0 prosent, 3 prosent, 7 prosent.

Variierende forutsetning om saktere aldring: A: Uten saktere aldring, B: 0,5 år per tiår C: 1 år per tiår

År	Mottakere			Mottakere heldøgn		
	uten saktere aldring	0,5 år per tiår	1 år per tiår	uten saktere aldring, 0% prod. endr.	0,5 år per tiår, 3% prod. endr.	1 år per tiår, 7% prod. endr.
	A	B	C	A0	B3	C7
2020	1064	1064	1064	299	299	299
2025	1253	1184	1148	344	327	316
2030	1510	1374	1299	407	369	346
2035	1819	1634	1509	490	430	387
2040	2119	1861	1636	579	486	410
2045	2378	2053	1755	663	535	431
2050	2688	2211	1894	777	576	456

Framskrivningsalternativ MMMM, variierende forutsetning om produktivitetsendring og saktere aldring

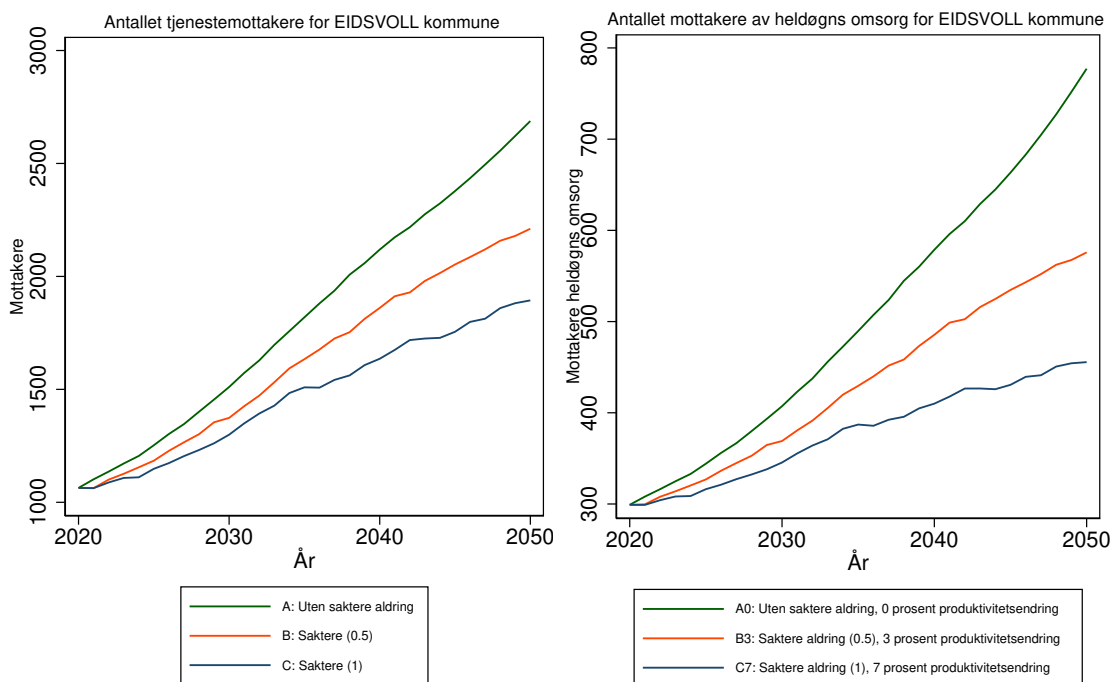

Antallet tjenestemottakere for 3035 EIDSVOLL kommune
Forutsetning A0: Uten saktere aldring, produktivitetsendring '0'
varierende befolkningsframskrivninger

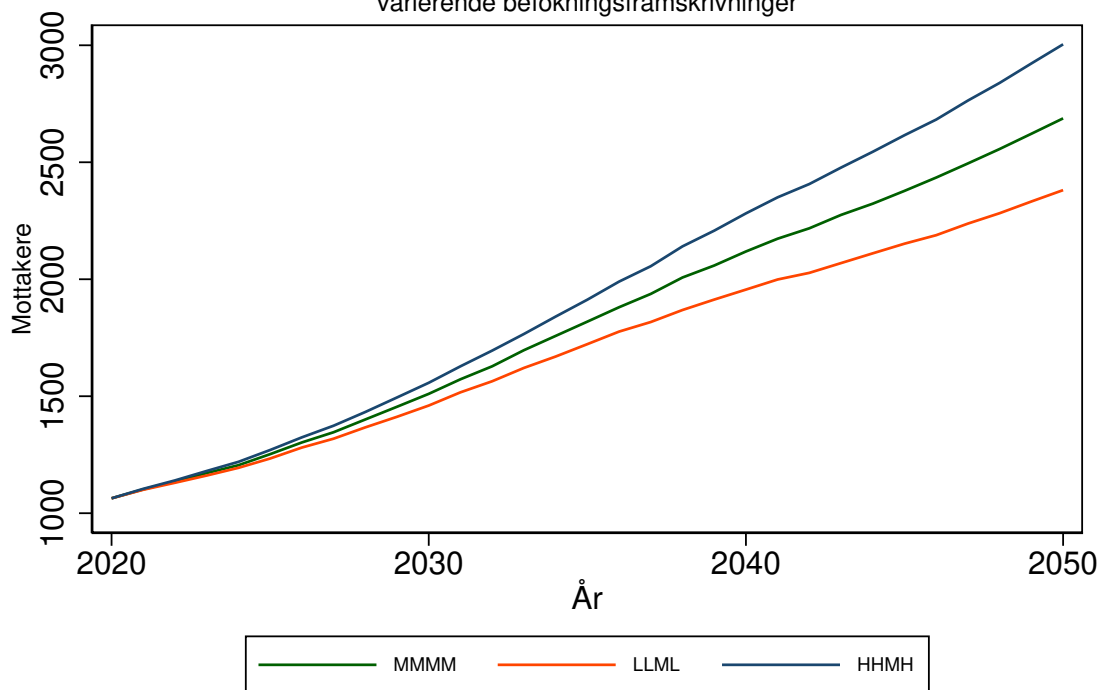

Antallet mottakere av heldøgns omsorg for 3035 EIDSVOLL kommune
Forutsetning A0: Uten saktere aldring, produktivitetsendring '0'
varierende befolkningsframskrivninger

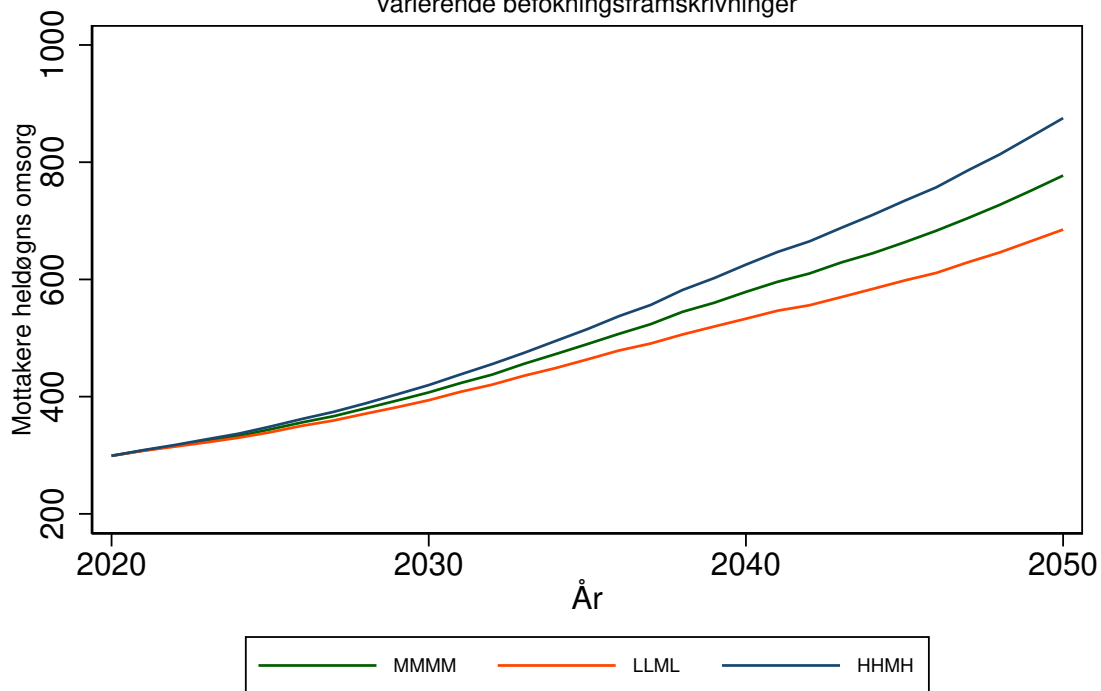

NANNESTAD kommune (3036)

Tabell 123: Framskrivning for 3036 NANNESTAD

Befolkningsframskrivning MMMM

Variierende forutsetning om produktivitetsendring: 0 prosent, 3 prosent, 7 prosent.

Variierende forutsetning om saktere aldring: A: Uten saktere aldring, B: 0,5 år per tiår C: 1 år per tiår

År	Mottakere			Mottakere heldøgn		
	uten saktere aldring	0,5 år per tiår	1 år per tiår	uten saktere aldring, 0% prod. endr.	0,5 år per tiår, 3% prod. endr.	1 år per tiår, 7% prod. endr.
	A	B	C	A0	B3	C7
2020	681	681	681	94	94	94
2025	800	776	765	118	109	104
2030	917	872	846	154	133	121
2035	1053	989	946	208	170	147
2040	1182	1097	1022	273	211	166
2045	1309	1192	1087	355	254	184
2050	1461	1286	1170	491	304	213

Framskrivningsalternativ MMMM, variierende forutsetning om produktivitetsendring og saktere aldring

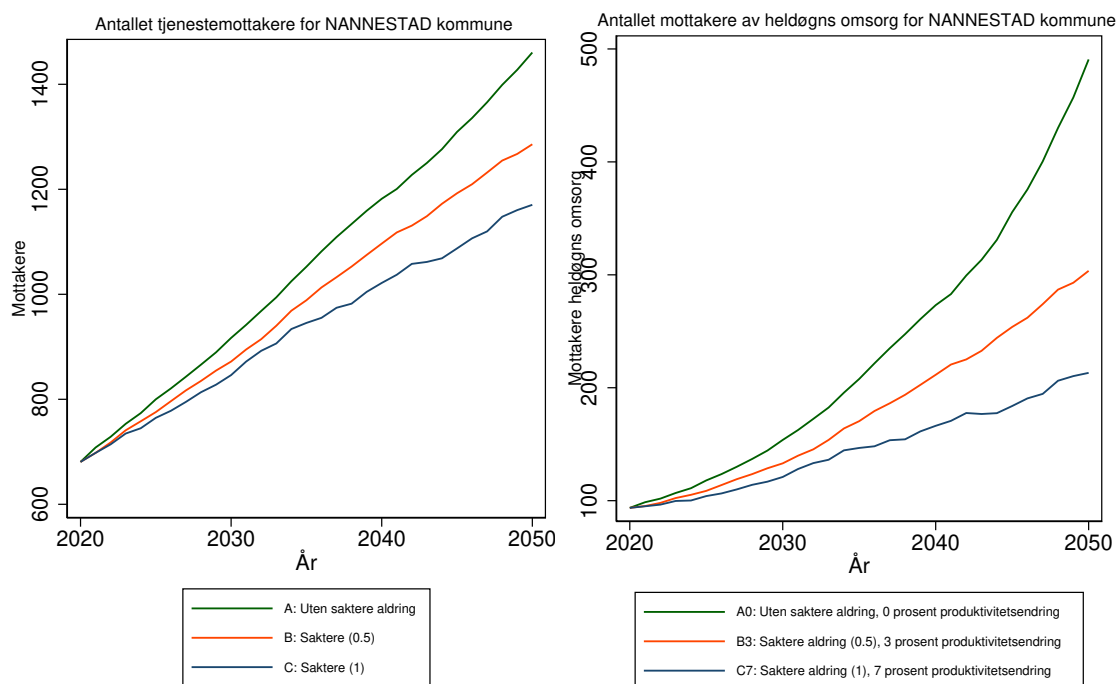

Antallet tjenestemottakere for 3036 NANNESTAD kommune
 Forutsetning A0: Uten saktere aldring, produktivitetsendring '0'
 varierende befolkningsframskrivninger

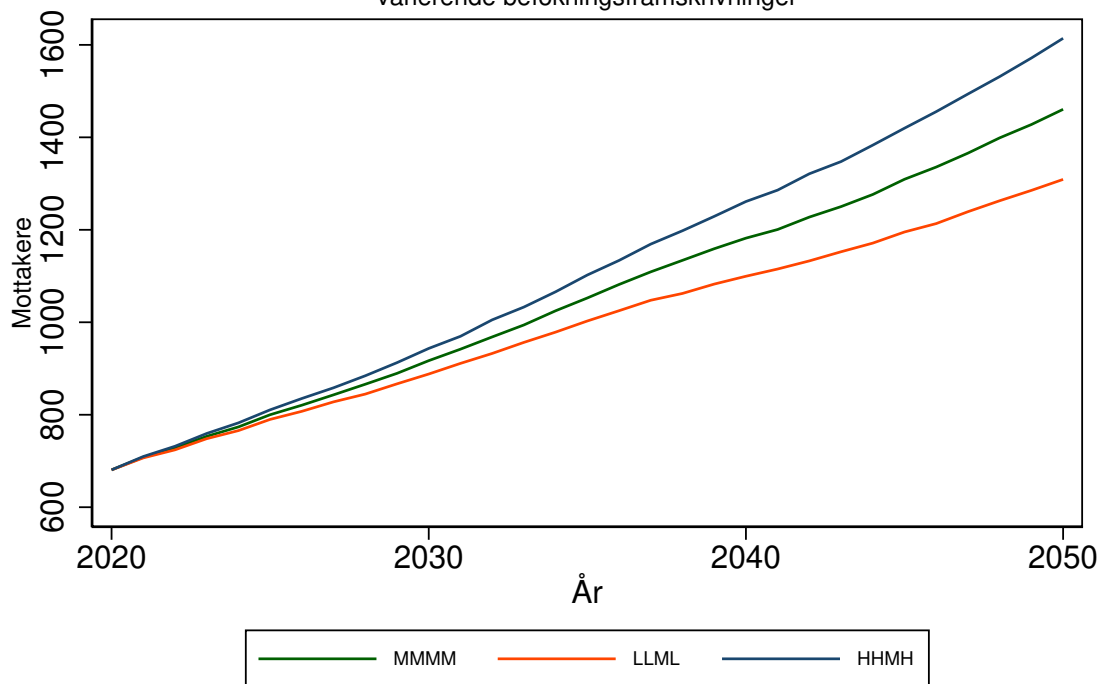

Antallet mottakere av heldøgns omsorg for 3036 NANNESTAD kommune
 Forutsetning A0: Uten saktere aldring, produktivitetsendring '0'
 varierende befolkningsframskrivninger

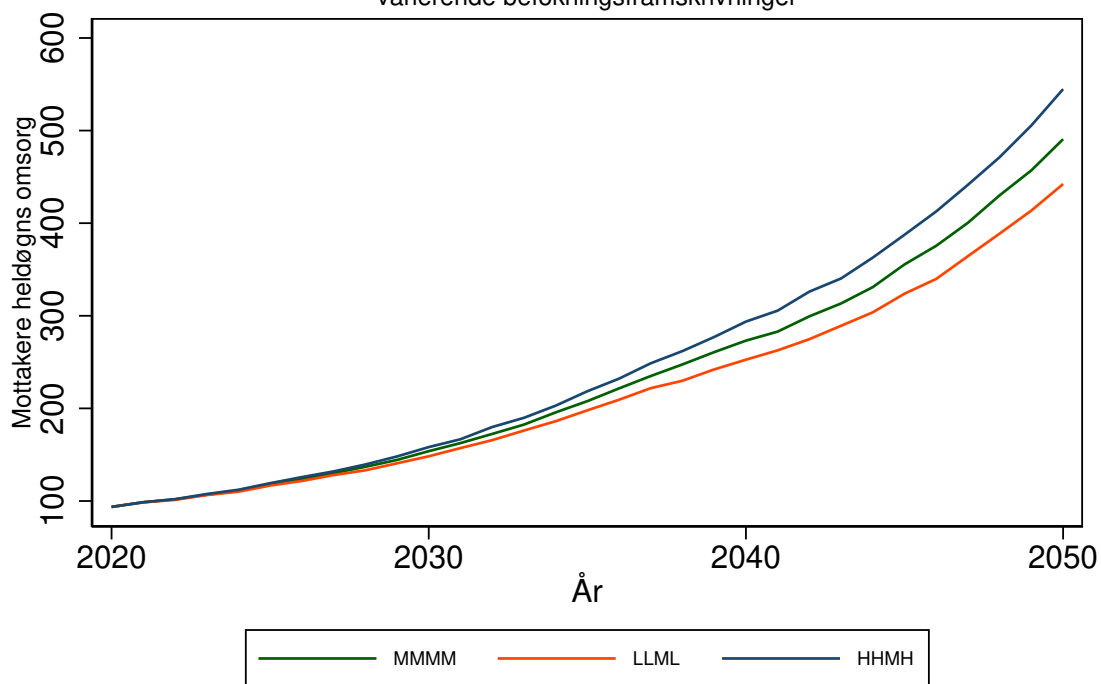

HURDAL kommune (3037)

Tabell 124: Framskrivning for 3037 HURDAL

Befolkningsframskrivning MMMM

Variierende forutsetning om produktivitetsendring: 0 prosent, 3 prosent, 7 prosent.

Variierende forutsetning om saktere aldring: A: Uten saktere aldring, B: 0,5 år per tiår C: 1 år per tiår

År	Mottakere			Mottakere heldøgn		
	uten saktere aldring	0,5 år per tiår	1 år per tiår	uten saktere aldring, 0% prod. endr.	0,5 år per tiår, 3% prod. endr.	1 år per tiår, 7% prod. endr.
	A	B	C	A0	B3	C7
2020	161	161	161	34	34	34
2025	173	171	170	37	36	36
2030	188	183	181	39	38	37
2035	203	197	192	41	40	38
2040	220	211	204	44	42	40
2045	234	223	214	46	43	40
2050	248	232	222	47	44	41

Framskrivningsalternativ MMMM, variierende forutsetning om produktivitetsendring og saktere aldring

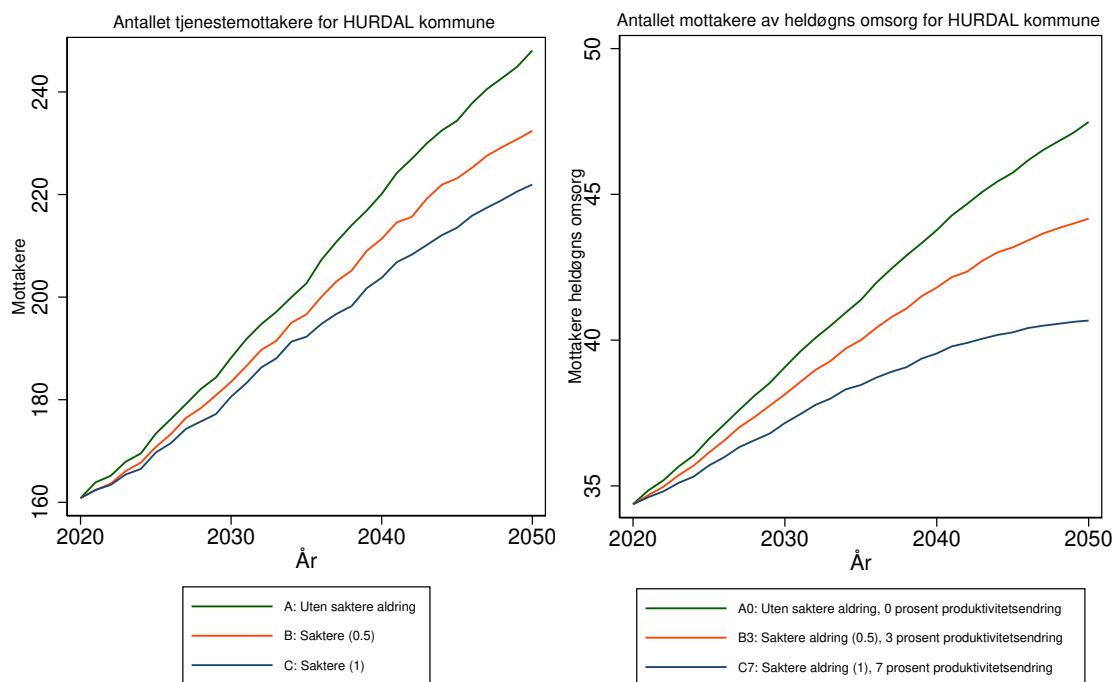

Antallet tjenestemottakere for 3037 HURDAL kommune
Forutsetning A0: Uten saktere aldring, produktivitetsendring '0'
varierende befolkningsframskrivninger

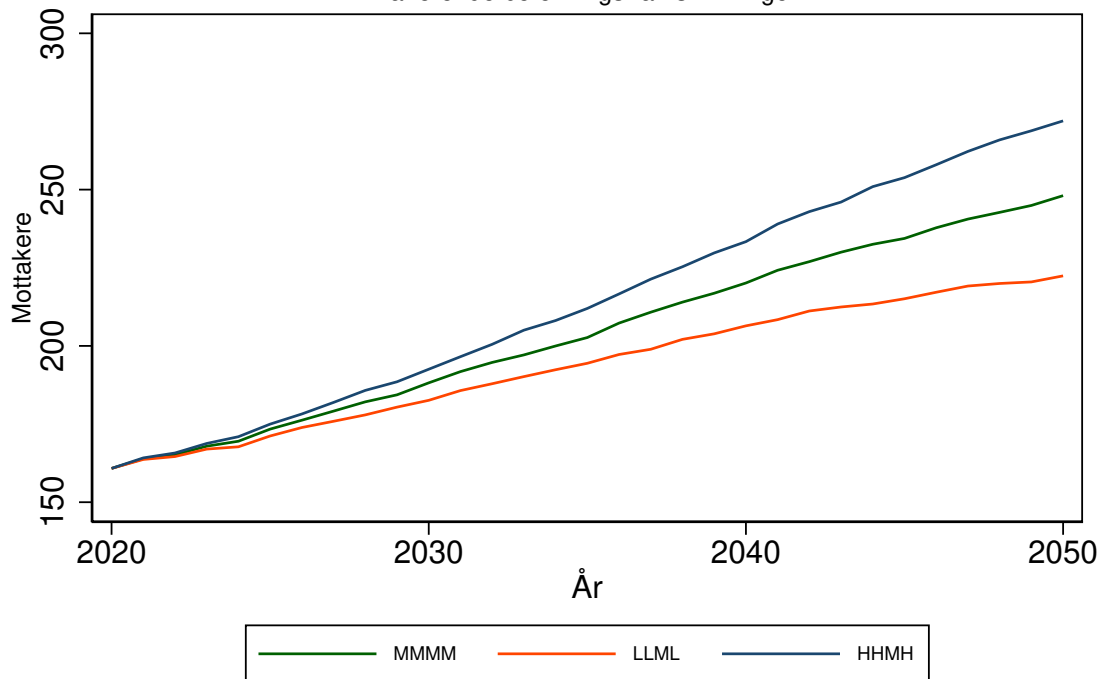

Antallet mottakere av heldøgns omsorg for 3037 HURDAL kommune
Forutsetning A0: Uten saktere aldring, produktivitetsendring '0'
varierende befolkningsframskrivninger

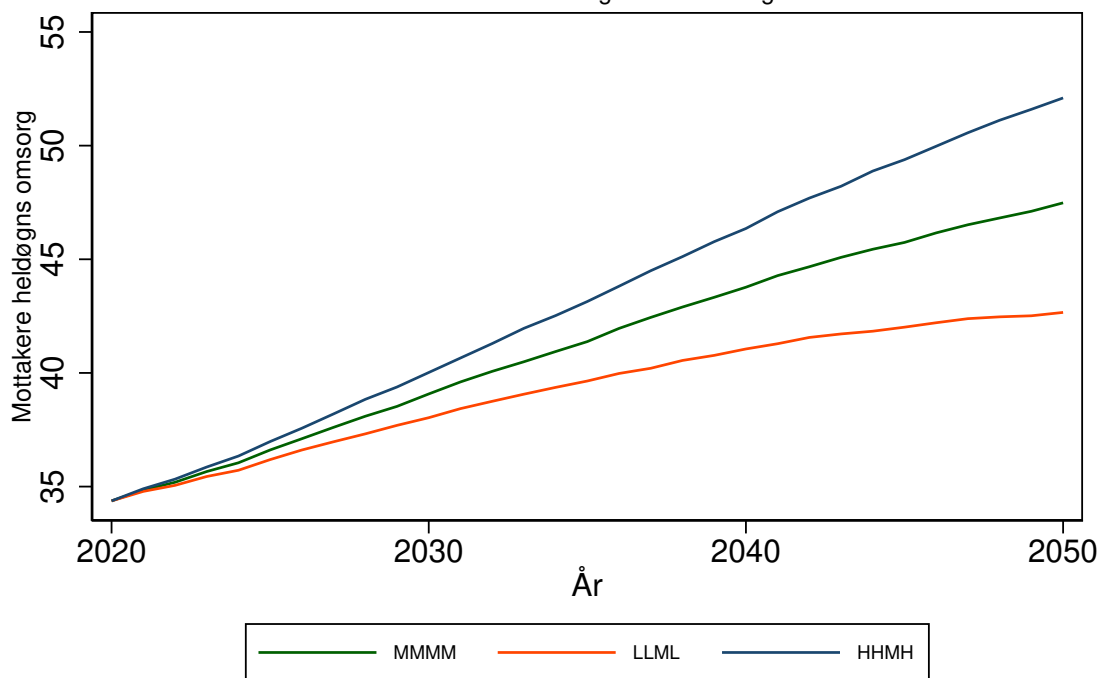

HOLE kommune (3038)

Tabell 125: Framskrivning for 3038 HOLE

Befolkningsframskrivning MMMM

Variierende forutsetning om produktivitetsendring: 0 prosent, 3 prosent, 7 prosent.

Variierende forutsetning om saktere aldring: A: Uten saktere aldring, B: 0,5 år per tiår C: 1 år per tiår

År	Mottakere			Mottakere heldøgn		
	uten saktere aldring	0,5 år per tiår	1 år per tiår	uten saktere aldring, 0% prod. endr.	0,5 år per tiår, 3% prod. endr.	1 år per tiår, 7% prod. endr.
	A	B	C	A0	B3	C7
2020	349	349	349	75	75	75
2025	380	371	368	84	80	78
2030	424	407	399	97	89	84
2035	474	453	437	114	102	93
2040	530	498	470	135	116	101
2045	580	537	500	156	129	107
2050	625	567	527	178	139	113

Framskrivningsalternativ MMMM, variierende forutsetning om produktivitetsendring og saktere aldring

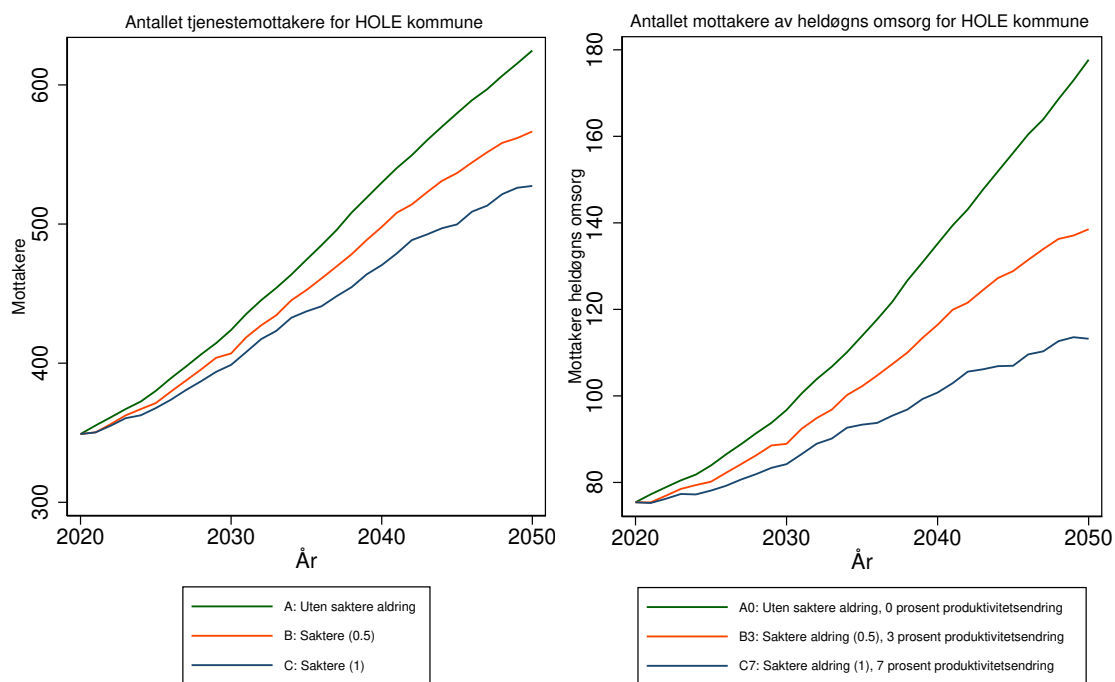

Antallet tjenestemottakere for 3038 HOLE kommune
 Forutsetning A0: Uten saktere aldring, produktivitetsendring '0'
 varierende befolkningsframskrivninger

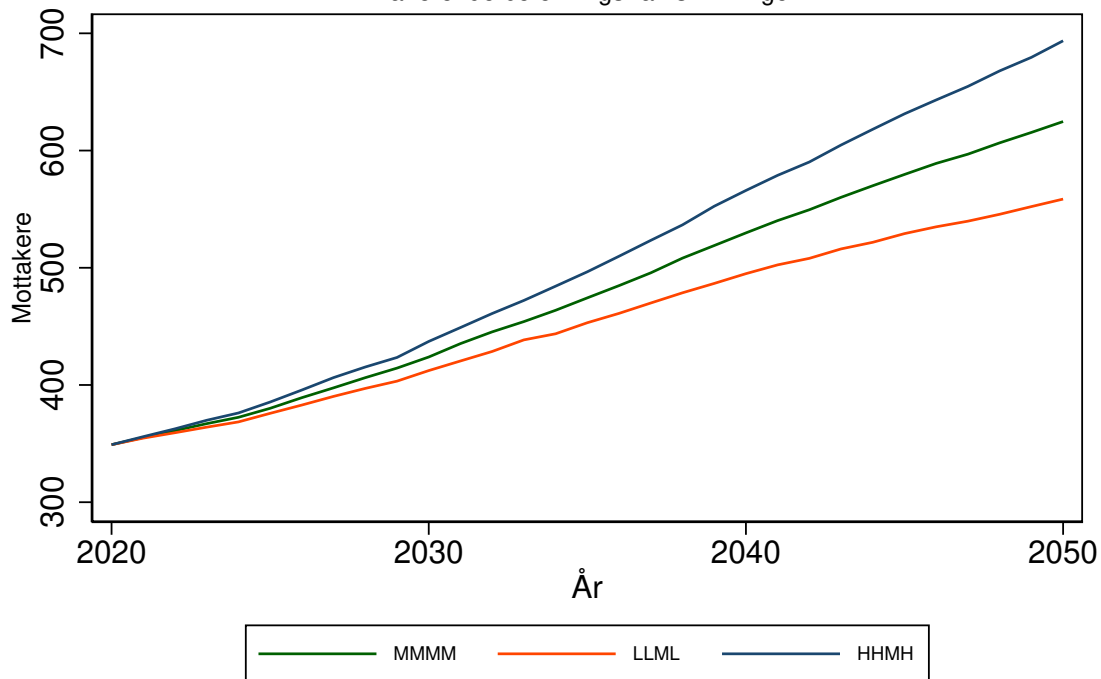

Antallet mottakere av heldøgns omsorg for 3038 HOLE kommune
 Forutsetning A0: Uten saktere aldring, produktivitetsendring '0'
 varierende befolkningsframskrivninger

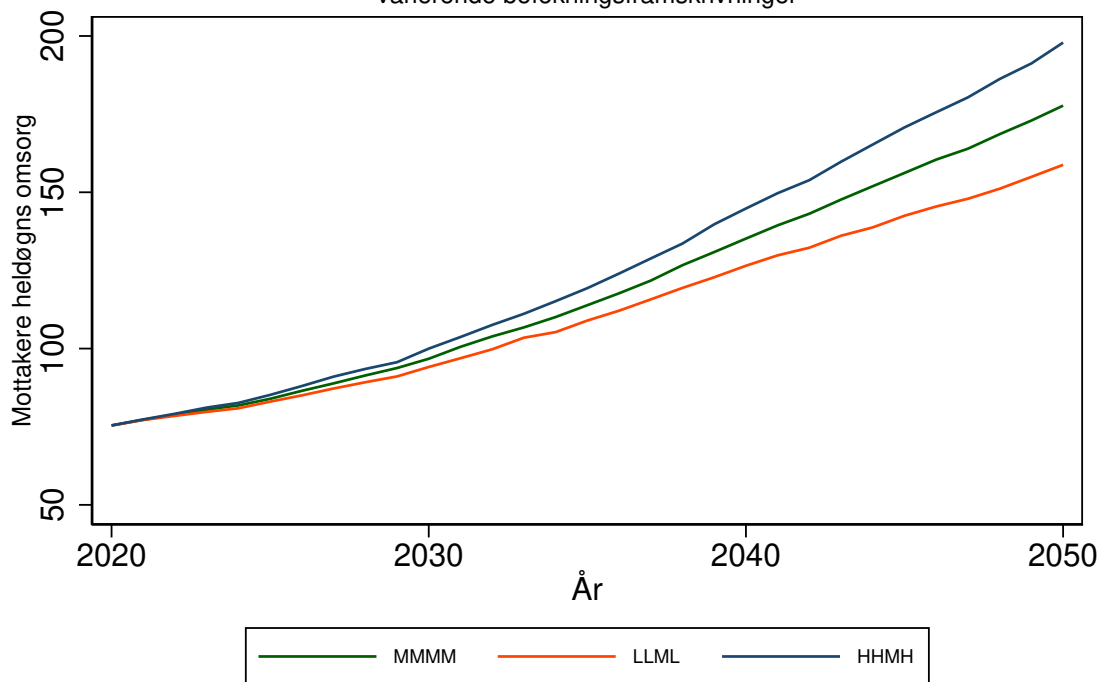

FLÅ kommune (3039)

Tabell 126: Framskrivning for 3039 FLÅ

Befolkningsframskrivning MMMM

Variierende forutsetning om produktivitetssending: 0 prosent, 3 prosent, 7 prosent.

Variierende forutsetning om saktere aldring: A: Uten saktere aldring, B: 0,5 år per tiår C: 1 år per tiår

År	Mottakere			Mottakere heldøgn		
	uten saktere aldring	0,5 år per tiår	1 år per tiår	uten saktere aldring, 0% prod. endr.	0,5 år per tiår, 3% prod. endr.	1 år per tiår, . 7% prod. endr.
	A	B	C	A0	B3	C7
2020	82	82	82	12	12	12
2025	83	78	76	12	12	11
2030	92	86	80	13	12	12
2035	103	94	87	14	13	12
2040	118	105	91	15	14	12
2045	134	117	99	16	14	13
2050	148	122	105	17	15	13

Framskrivningsalternativ MMMM, variierende forutsetning om produktivitetssending og saktere aldring

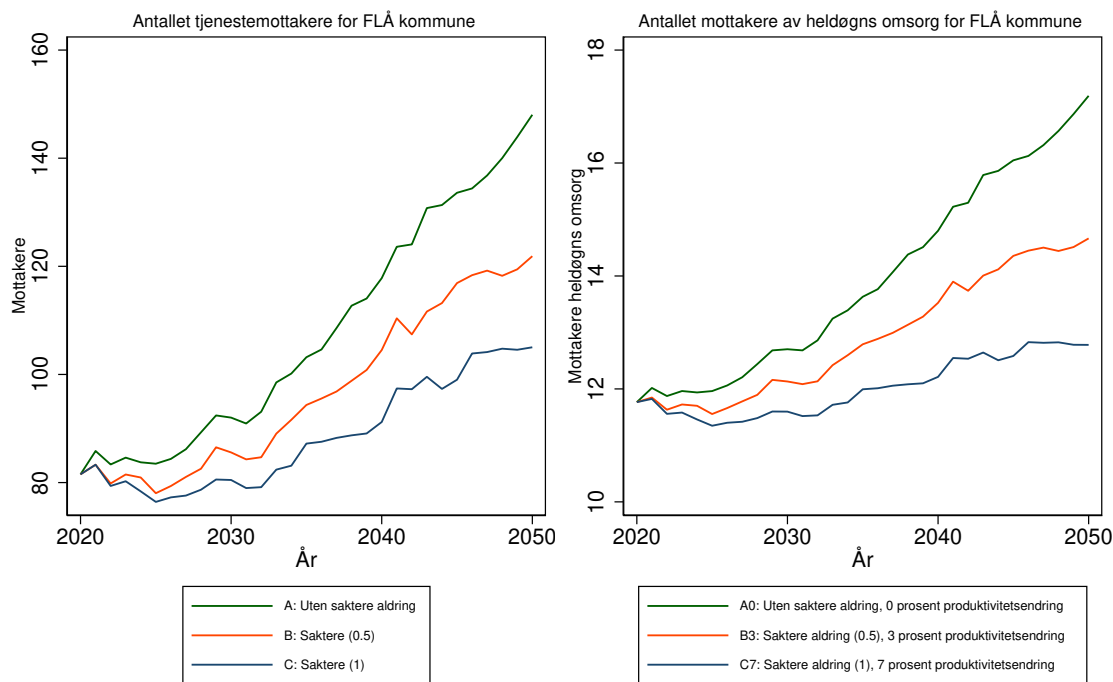

Antallet tjenestemottakere for 3039 FLÅ kommune
Forutsetning A0: Uten saktere aldring, produktivitetsendring '0'
varierende befolkningsframskrivninger

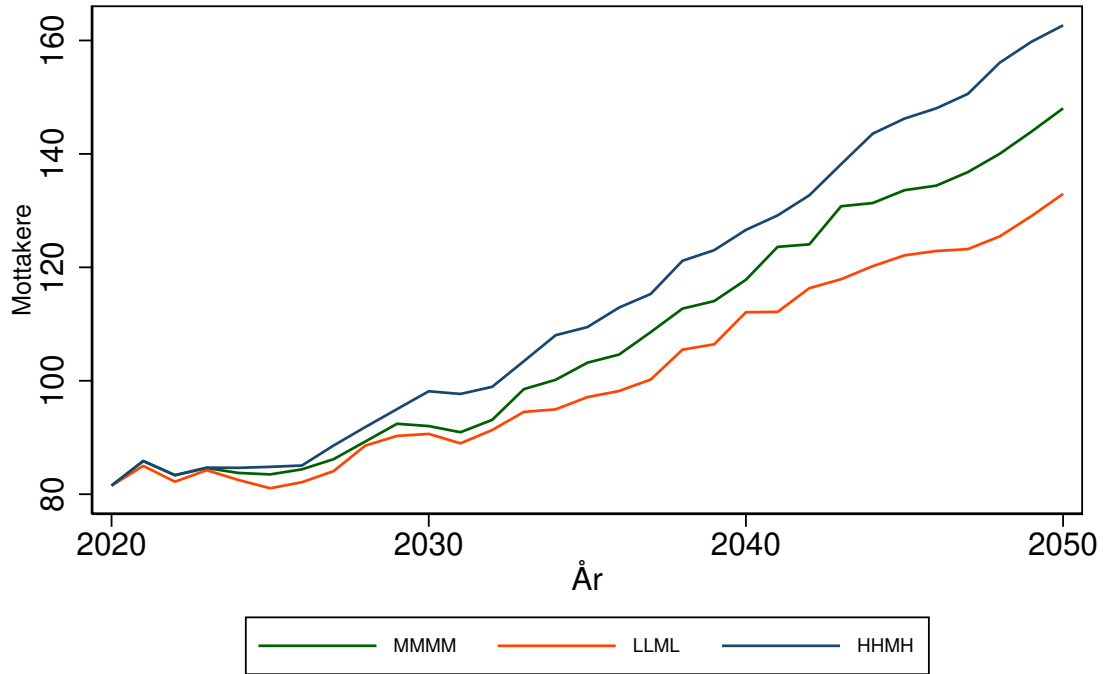

Antallet mottakere av heldøgns omsorg for 3039 FLÅ kommune
Forutsetning A0: Uten saktere aldring, produktivitetsendring '0'
varierende befolkningsframskrivninger

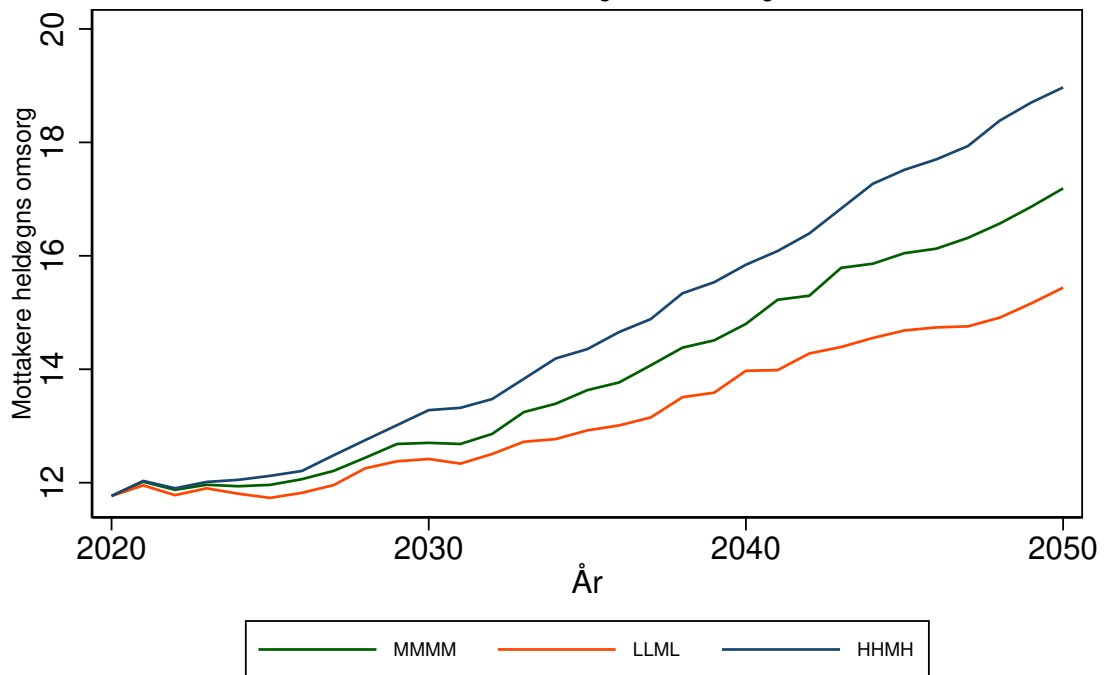

NESBYEN kommune (3040)

Tabell 127: Framskrivning for 3040 NESBYEN

Befolkningsframskrivning MMMM

Variierende forutsetning om produktivitetsendring: 0 prosent, 3 prosent, 7 prosent.

Variierende forutsetning om saktere aldring: A: Uten saktere aldring, B: 0,5 år per tiår C: 1 år per tiår

År	Mottakere			Mottakere heldøgn		
	uten saktere aldring	0,5 år per tiår	1 år per tiår	uten saktere aldring, 0% prod. endr.	0,5 år per tiår, 3% prod. endr.	1 år per tiår, . 7% prod. endr.
	A	B	C	A0	B3	C7
2020	216	216	216	78	78	78
2025	218	212	209	85	78	75
2030	232	222	214	102	88	78
2035	255	242	232	134	111	94
2040	277	259	240	174	135	101
2045	292	267	247	208	147	108
2050	298	268	246	226	149	106

Framskrivningsalternativ MMMM, variierende forutsetning om produktivitetsendring og saktere aldring

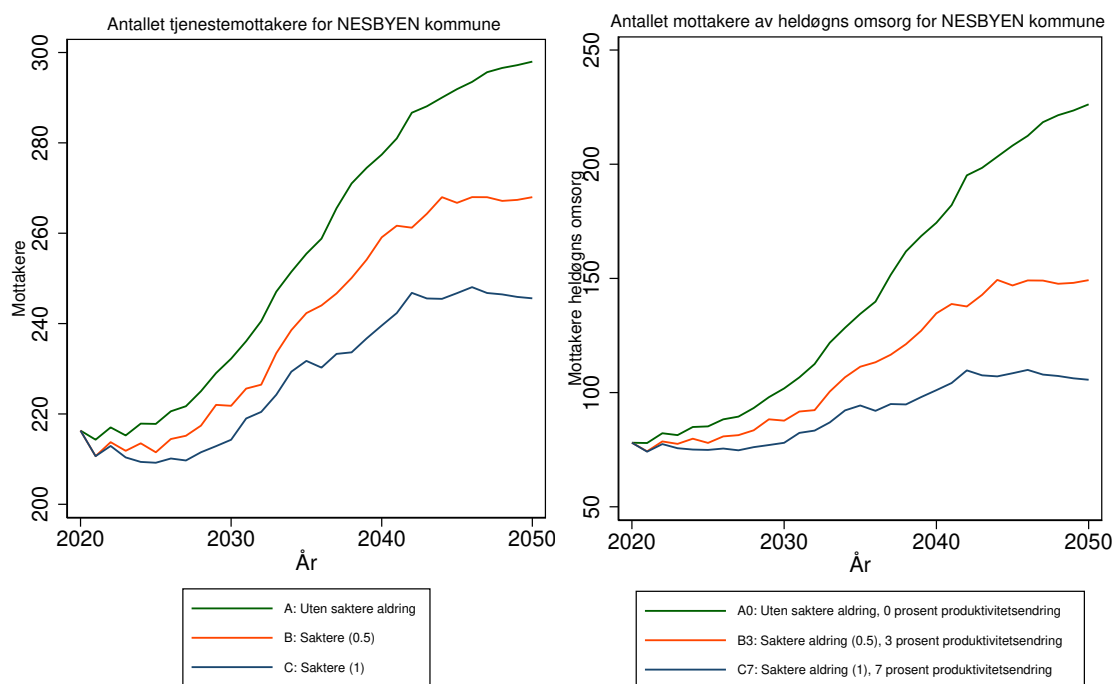

Antallet tjenestemottakere for 3040 NESBYEN kommune
Forutsetning A0: Uten saktere aldring, produktivitetsendring '0'
varierende befolkningsframskrivninger

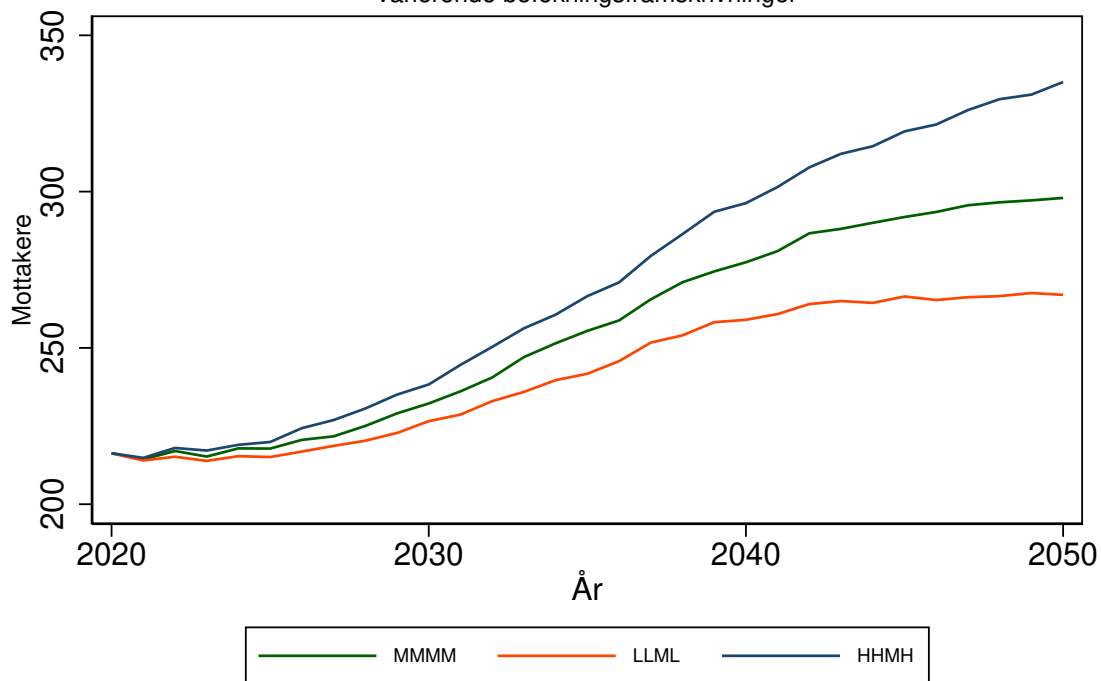

Antallet mottakere av heldøgns omsorg for 3040 NESBYEN kommune
Forutsetning A0: Uten saktere aldring, produktivitetsendring '0'
varierende befolkningsframskrivninger

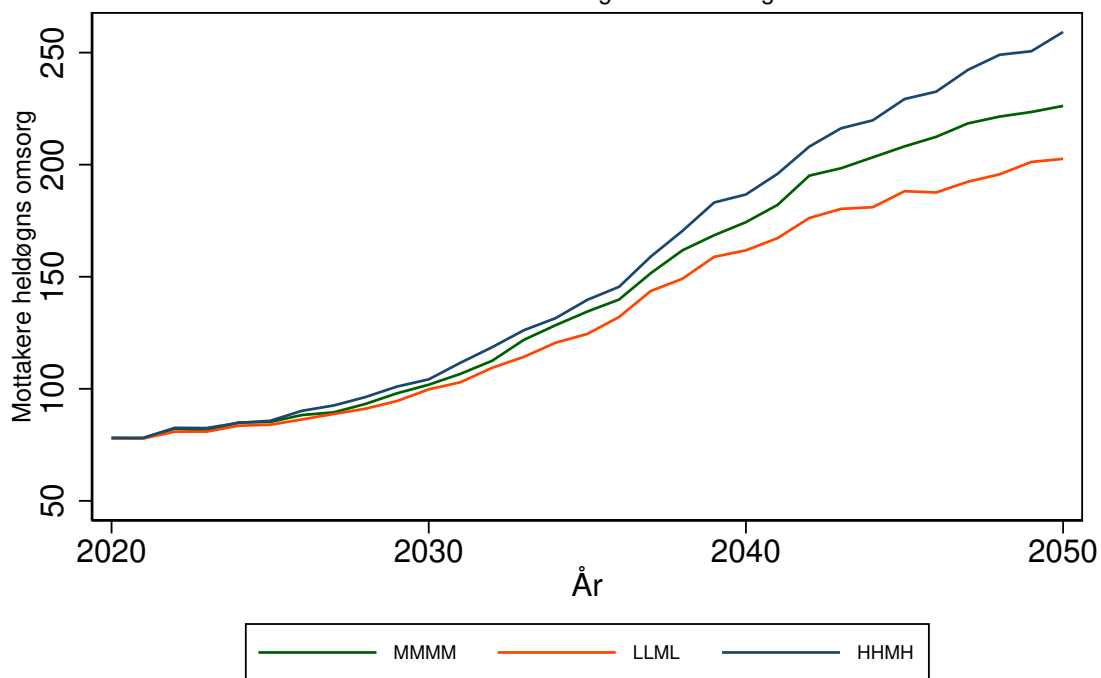

GOL kommune (3041)

Tabell 128: Framskrivning for 3041 GOL

Befolkningsframskrivning MMMM

Variierende forutsetning om produktivitetsendring: 0 prosent, 3 prosent, 7 prosent.

Variierende forutsetning om saktere aldring: A: Uten saktere aldring, B: 0,5 år per tiår C: 1 år per tiår

År	Mottakere			Mottakere heldøgn		
	uten saktere aldring	0,5 år per tiår	1 år per tiår	uten saktere aldring, 0% prod. endr.	0,5 år per tiår, 3% prod. endr.	1 år per tiår, 7% prod. endr.
	A	B	C	A0	B3	C7
2020	268	268	268	78	78	78
2025	271	272	273	88	81	79
2030	272	274	276	103	91	83
2035	272	275	278	126	108	93
2040	272	277	281	150	120	97
2045	272	278	282	170	129	100
2050	271	278	283	197	136	102

Framskrivningsalternativ MMMM, variierende forutsetning om produktivitetsendring og saktere aldring

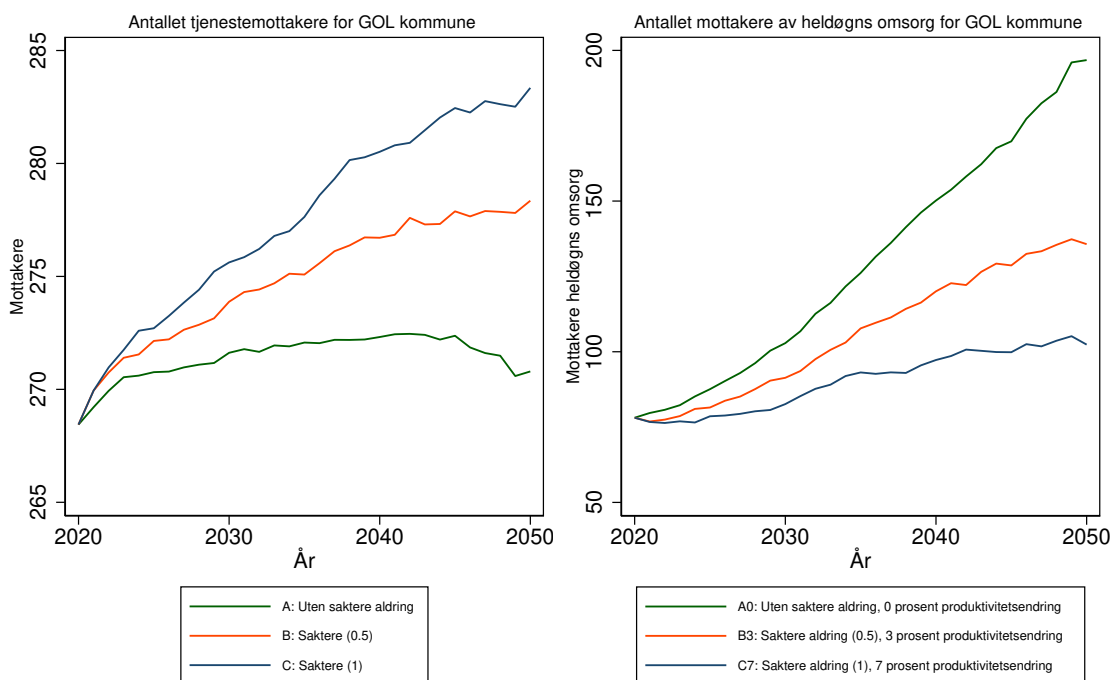

Antallet tjenestemottakere for 3041 GOL kommune
 Forutsetning A0: Uten saktere aldring, produktivitetsendring '0'
 varierende befolkningsframskrivninger

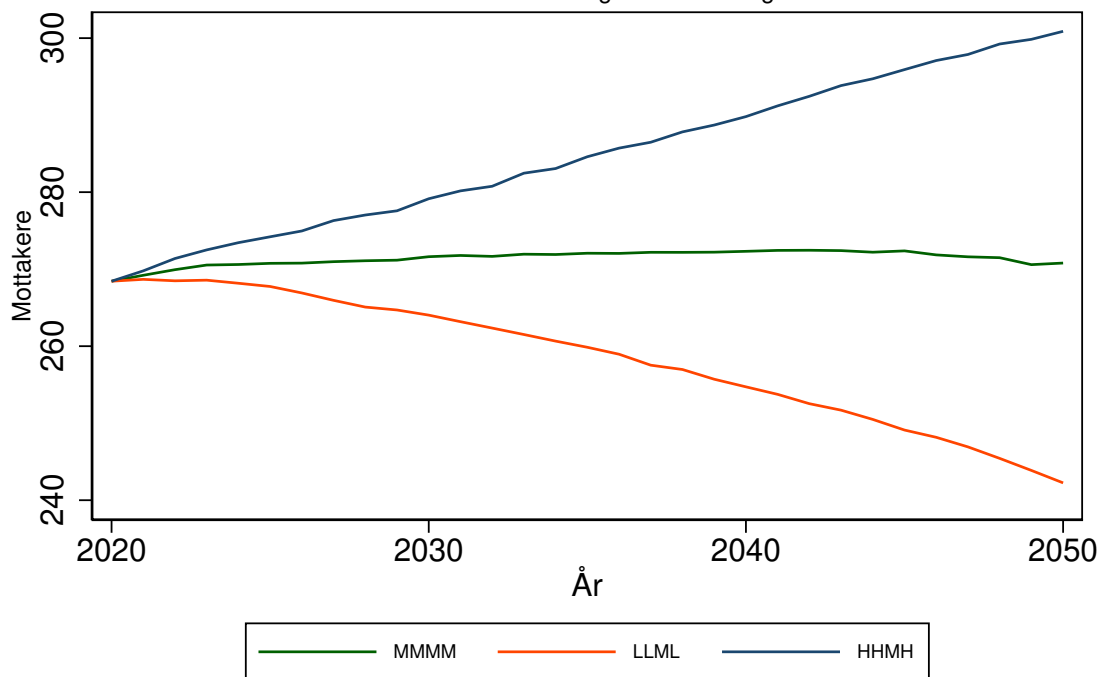

Antallet mottakere av heldøgns omsorg for 3041 GOL kommune
 Forutsetning A0: Uten saktere aldring, produktivitetsendring '0'
 varierende befolkningsframskrivninger

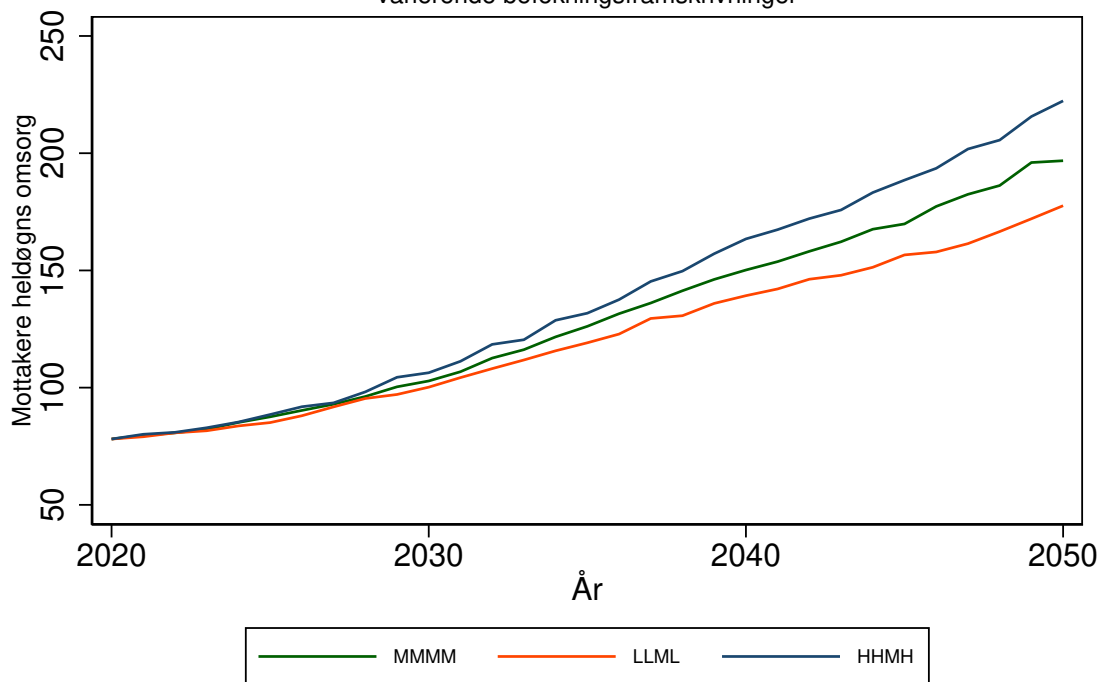

HEMSEDAL kommune (3042)

Tabell 129: Framskrivning for 3042 HEMSEDAL

Befolkningsframskrivning MMMM

Variierende forutsetning om produktivitetsendring: 0 prosent, 3 prosent, 7 prosent.

Variierende forutsetning om saktere aldring: A: Uten saktere aldring, B: 0,5 år per tiår C: 1 år per tiår

År	Mottakere			Mottakere heldøgn		
	uten saktere aldring	0,5 år per tiår	1 år per tiår	uten saktere aldring, 0% prod. endr.	0,5 år per tiår, 3% prod. endr.	1 år per tiår, 7% prod. endr.
	A	B	C	A0	B3	C7
2020	116	116	116	34	34	34
2025	130	124	121	38	36	35
2030	153	141	134	44	40	38
2035	181	163	152	52	46	42
2040	212	189	169	62	53	45
2045	238	206	179	70	57	47
2050	272	227	196	84	63	50

Framskrivningsalternativ MMMM, variierende forutsetning om produktivitetsendring og saktere aldring

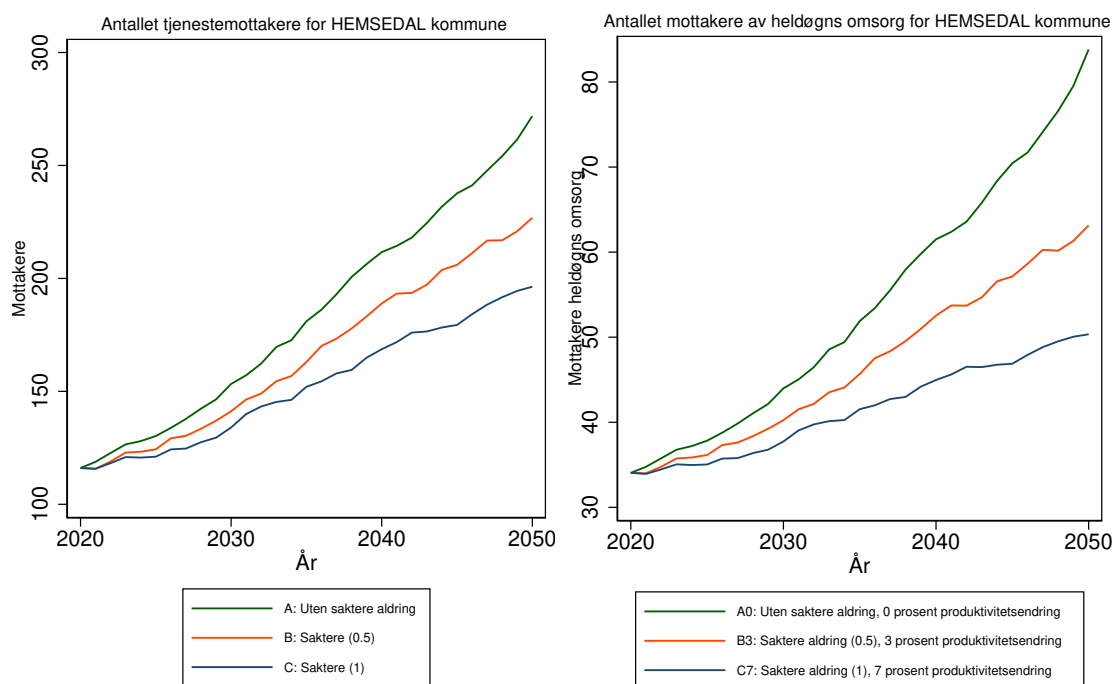

Antallet tjenestemottakere for 3042 HEMSEDAL kommune
 Forutsetning A0: Uten saktere aldring, produktivitetsendring '0'
 varierende befolkningsframskrivninger

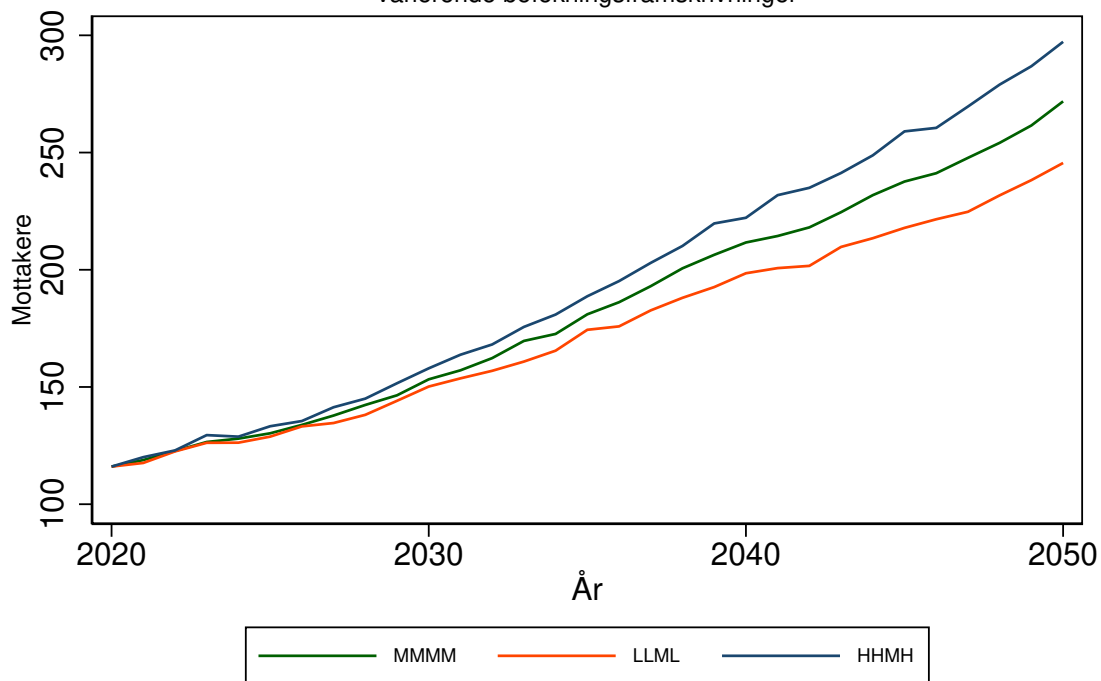

Antallet mottakere av heldøgns omsorg for 3042 HEMSEDAL kommune
 Forutsetning A0: Uten saktere aldring, produktivitetsendring '0'
 varierende befolkningsframskrivninger

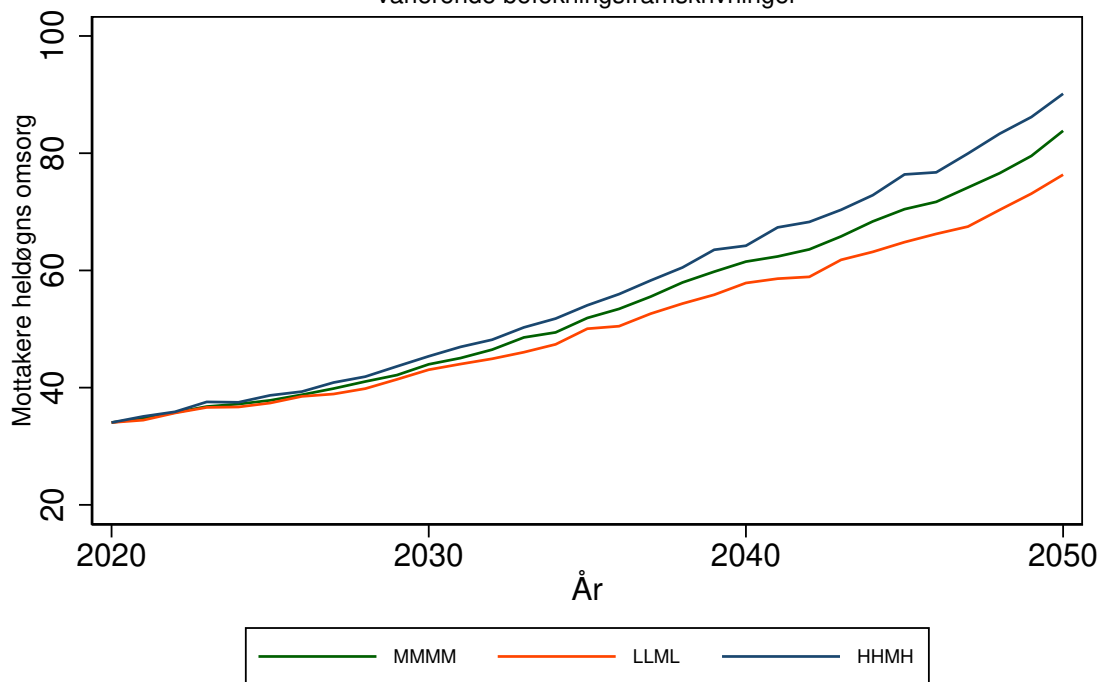

ÅL kommune (3043)

Tabell 130: Framskrivning for 3043 ÅL

Befolkningsframskrivning MMMM

Variierende forutsetning om produktivitetssending: 0 prosent, 3 prosent, 7 prosent.

Variierende forutsetning om saktere aldring: A: Uten saktere aldring, B: 0,5 år per tiår C: 1 år per tiår

År	Mottakere			Mottakere heldøgn		
	uten saktere aldring	0,5 år per tiår	1 år per tiår	uten saktere aldring, 0% prod. endr.	0,5 år per tiår, 3% prod. endr.	1 år per tiår, 7% prod. endr.
	A	B	C	A0	B3	C7
2020	278	278	278	77	77	77
2025	292	282	278	85	79	77
2030	315	297	287	100	87	80
2035	349	327	308	124	105	91
2040	379	349	319	150	121	95
2045	406	365	329	180	133	100
2050	419	368	332	199	136	101

Framskrivningsalternativ MMMM, variierende forutsetning om produktivitetssending og saktere aldring

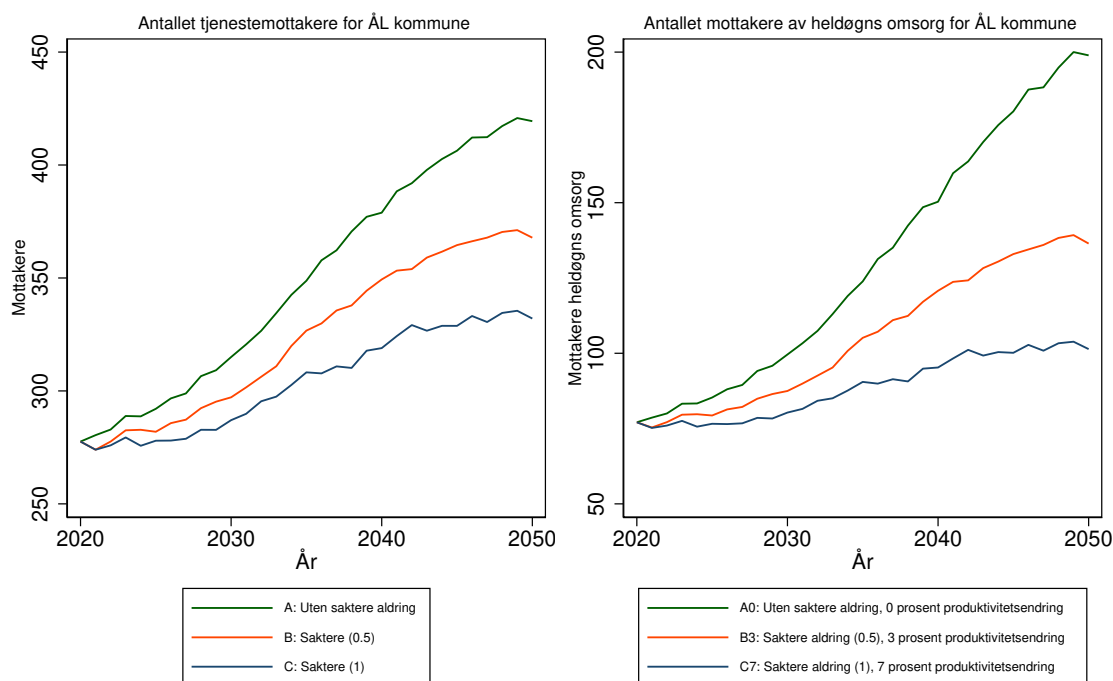

Antallet tjenestemottakere for 3043 ÅL kommune
 Forutsetning A0: Uten saktere aldring, produktivitetsendring '0'
 varierende befolkningsframskrivninger

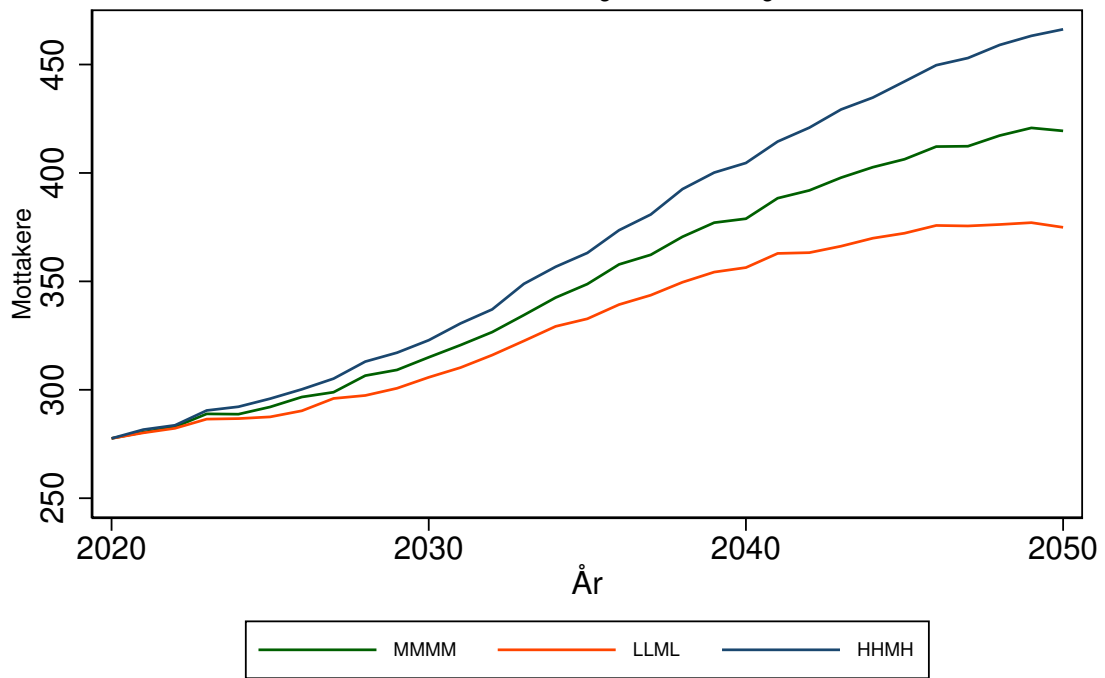

Antallet mottakere av heldøgns omsorg for 3043 ÅL kommune
 Forutsetning A0: Uten saktere aldring, produktivitetsendring '0'
 varierende befolkningsframskrivninger

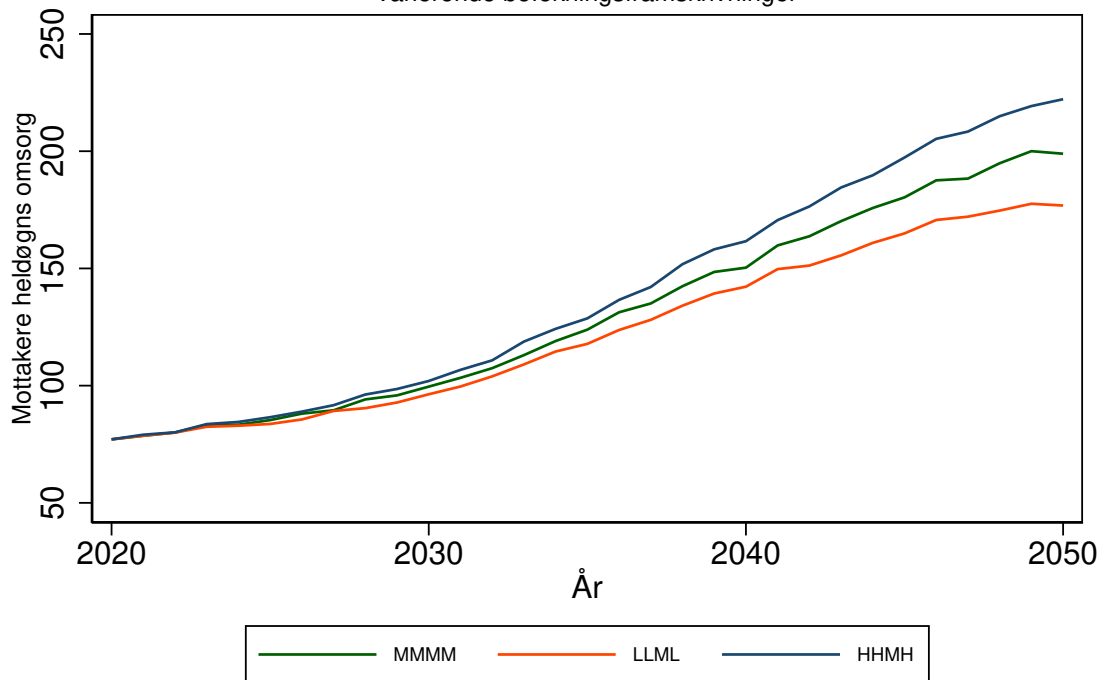

HOL kommune (3044)

Tabell 131: Framskrivning for 3044 HOL

Befolkningsframskrivning MMMM

Variierende forutsetning om produktivtetsendring: 0 prosent, 3 prosent, 7 prosent.

Variierende forutsetning om saktere aldring: A: Uten saktere aldring, B: 0,5 år per tiår C: 1 år per tiår

År	Mottakere			Mottakere heldøgn		
	uten saktere aldring	0,5 år per tiår	1 år per tiår	uten saktere aldring, 0% prod. endr.	0,5 år per tiår, 3% prod. endr.	1 år per tiår, 7% prod. endr.
	A	B	C	A0	B3	C7
2020	289	289	289	75	75	75
2025	300	293	290	85	77	74
2030	325	312	303	106	90	79
2035	356	339	325	142	114	95
2040	382	359	338	182	136	103
2045	402	372	346	218	151	107
2050	419	381	355	257	161	114

Framskrivningsalternativ MMMM, variierende forutsetning om produktivtetsendring og saktere aldring

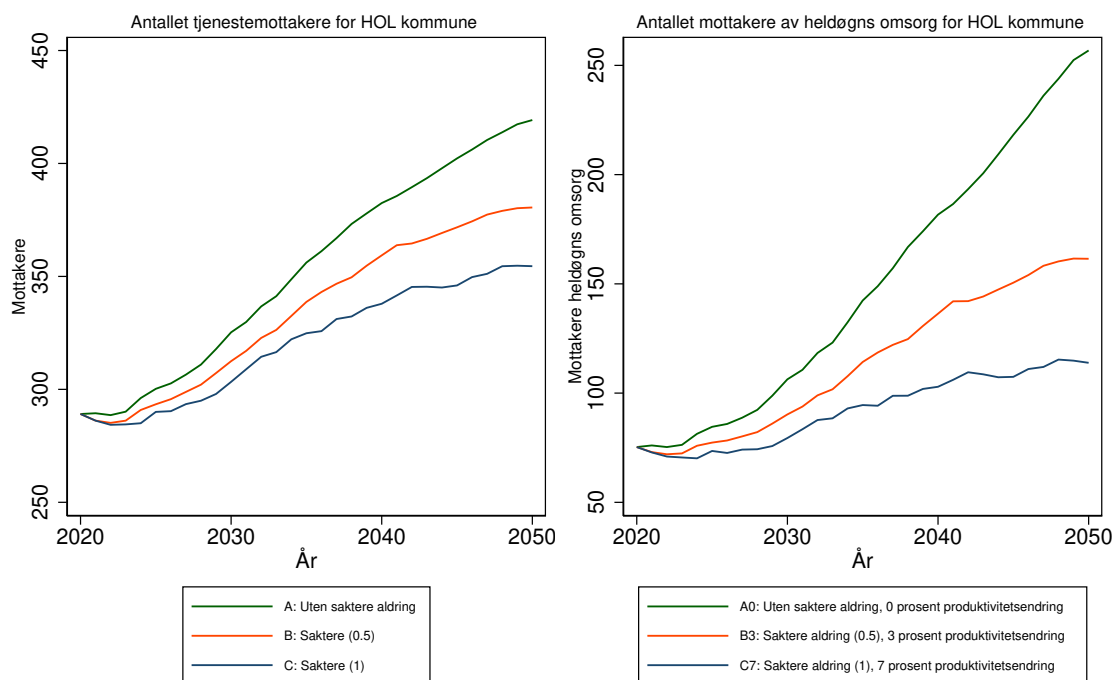

Antallet tjenestemottakere for 3044 HOL kommune
 Forutsetning A0: Uten saktere aldring, produktivitetsendring '0'
 varierende befolkningsframskrivninger

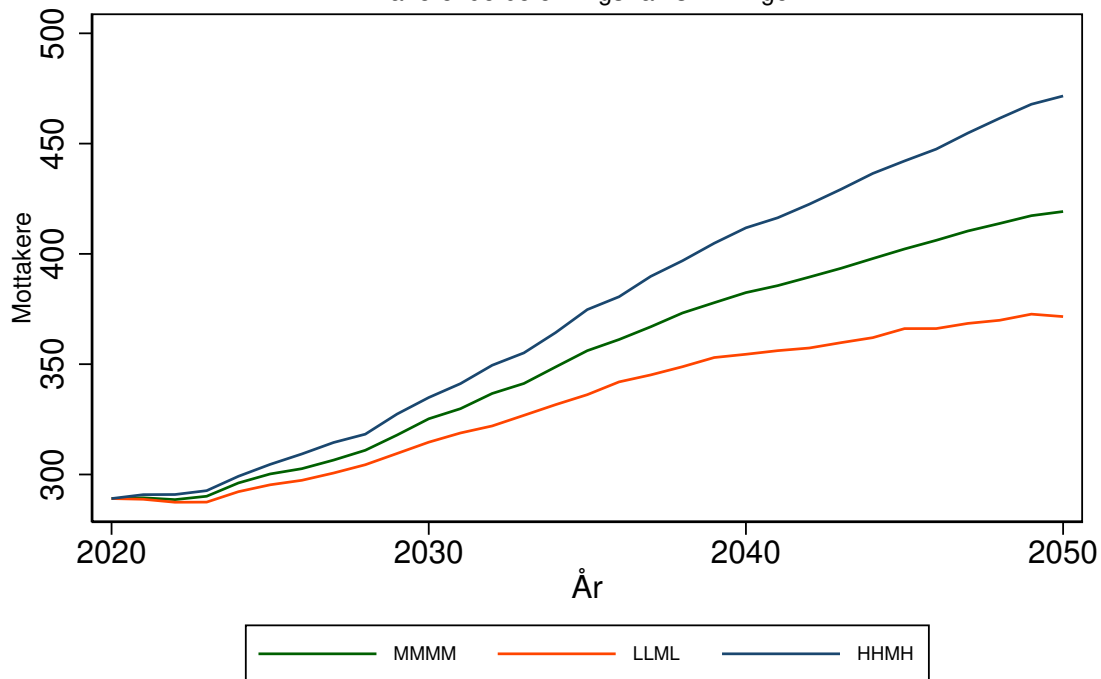

Antallet mottakere av heldøgns omsorg for 3044 HOL kommune
 Forutsetning A0: Uten saktere aldring, produktivitetsendring '0'
 varierende befolkningsframskrivninger

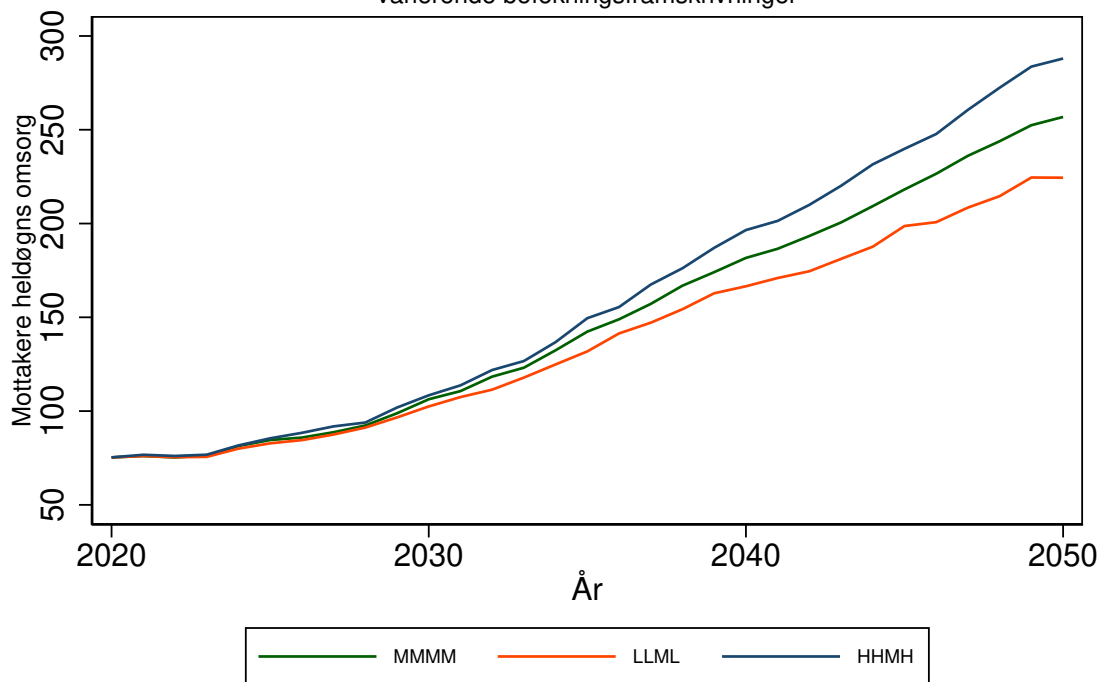

SIGDAL kommune (3045)

Tabell 132: Framskrivning for 3045 SIGDAL

Befolkningsframskrivning MMMM

Variierende forutsetning om produktivitetsendring: 0 prosent, 3 prosent, 7 prosent.

Variierende forutsetning om saktere aldring: A: Uten saktere aldring, B: 0,5 år per tiår C: 1 år per tiår

År	Mottakere			Mottakere heldøgn		
	uten saktere aldring	0,5 år per tiår	1 år per tiår	uten saktere aldring, 0% prod. endr.	0,5 år per tiår, 3% prod. endr.	1 år per tiår, . 7% prod. endr.
	A	B	C	A0	B3	C7
2020	267	267	267	51	51	51
2025	273	262	256	51	49	48
2030	303	281	268	55	51	48
2035	341	309	288	60	54	50
2040	375	335	302	65	57	51
2045	403	353	314	70	60	51
2050	420	355	315	73	59	50

Framskrivningsalternativ MMMM, variierende forutsetning om produktivitetsendring og saktere aldring

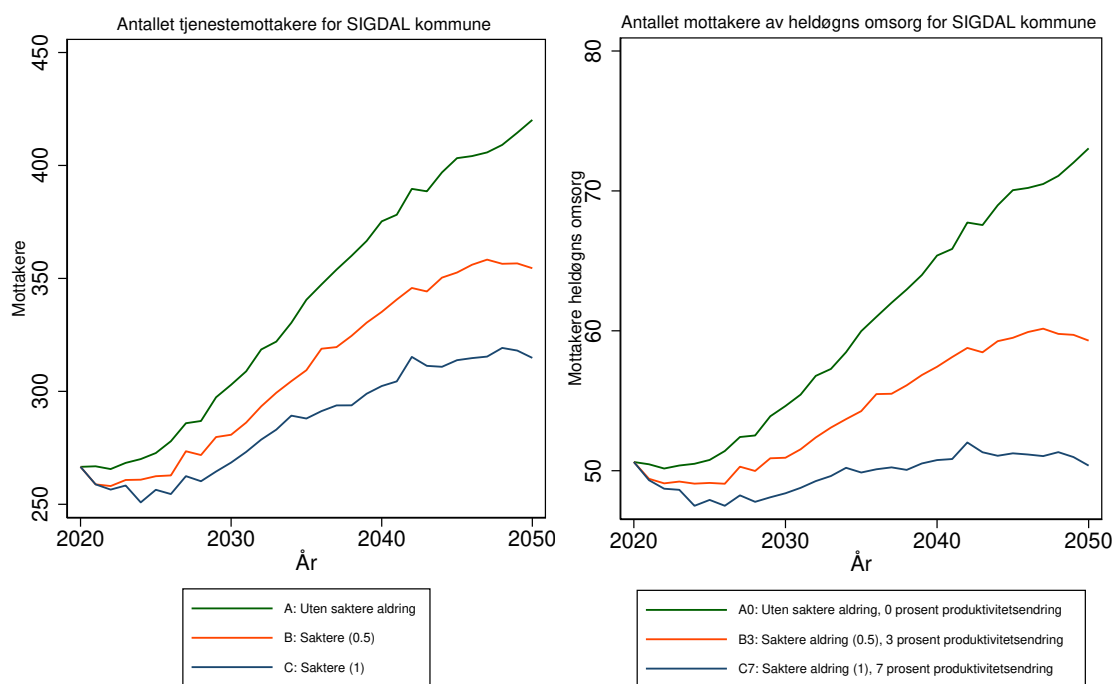

Antallet tjenestemottakere for 3045 SIGDAL kommune
 Forutsetning A0: Uten saktere aldring, produktivitetsendring '0'
 varierende befolkningsframskrivninger

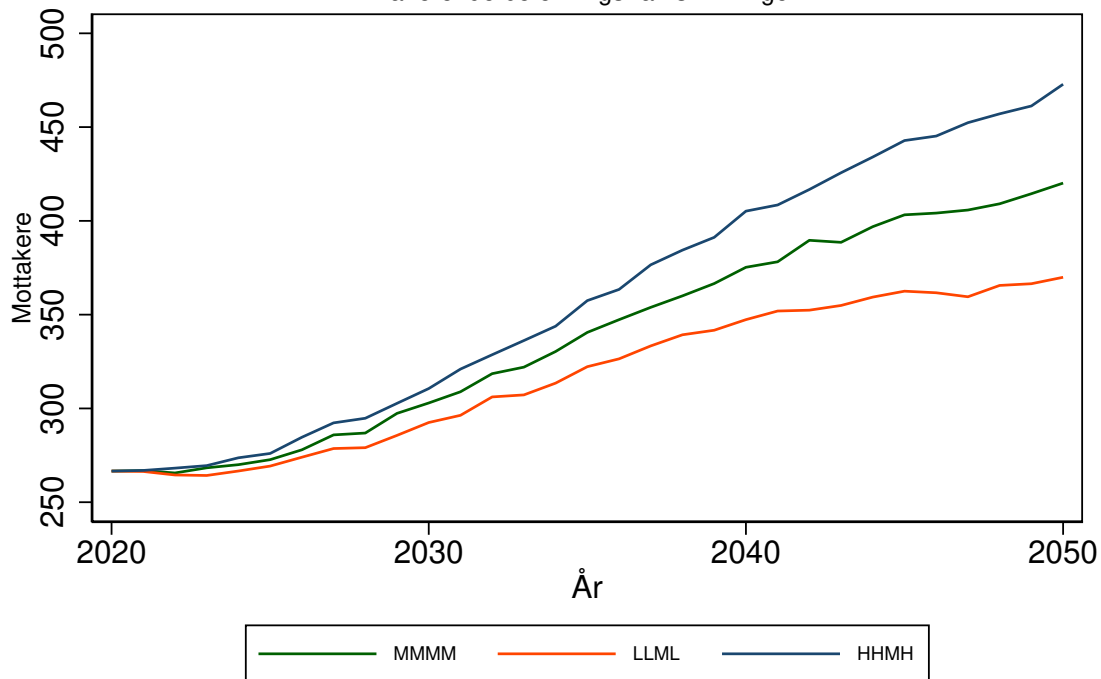

Antallet mottakere av heldøgns omsorg for 3045 SIGDAL kommune
 Forutsetning A0: Uten saktere aldring, produktivitetsendring '0'
 varierende befolkningsframskrivninger

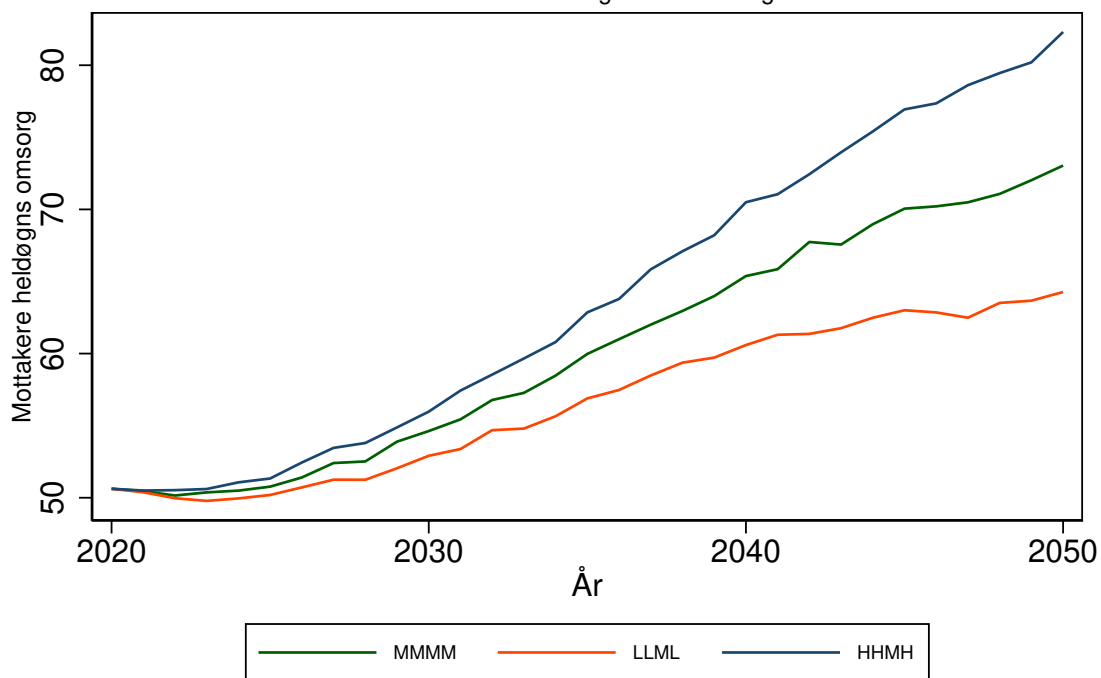

KRØDSHERAD kommune (3046)

Tabell 133: Framskrivning for 3046 KRØDSHERAD

Befolkningsframskrivning MMMM

Variierende forutsetning om produktivitetsendring: 0 prosent, 3 prosent, 7 prosent.

Variierende forutsetning om saktere aldring: A: Uten saktere aldring, B: 0,5 år per tiår C: 1 år per tiår

År	Mottakere			Mottakere heldøgn		
	uten saktere aldring	0,5 år per tiår	1 år per tiår	uten saktere aldring, 0% prod. endr.	0,5 år per tiår, 3% prod. endr.	1 år per tiår, 7% prod. endr.
	A	B	C	A0	B3	C7
2020	149	149	149	29	29	29
2025	158	153	150	33	30	29
2030	176	166	161	42	36	32
2035	202	188	179	59	47	40
2040	222	202	186	76	56	42
2045	236	213	192	91	63	44
2050	249	218	197	107	66	46

Framskrivningsalternativ MMMM, variierende forutsetning om produktivitetsendring og saktere aldring

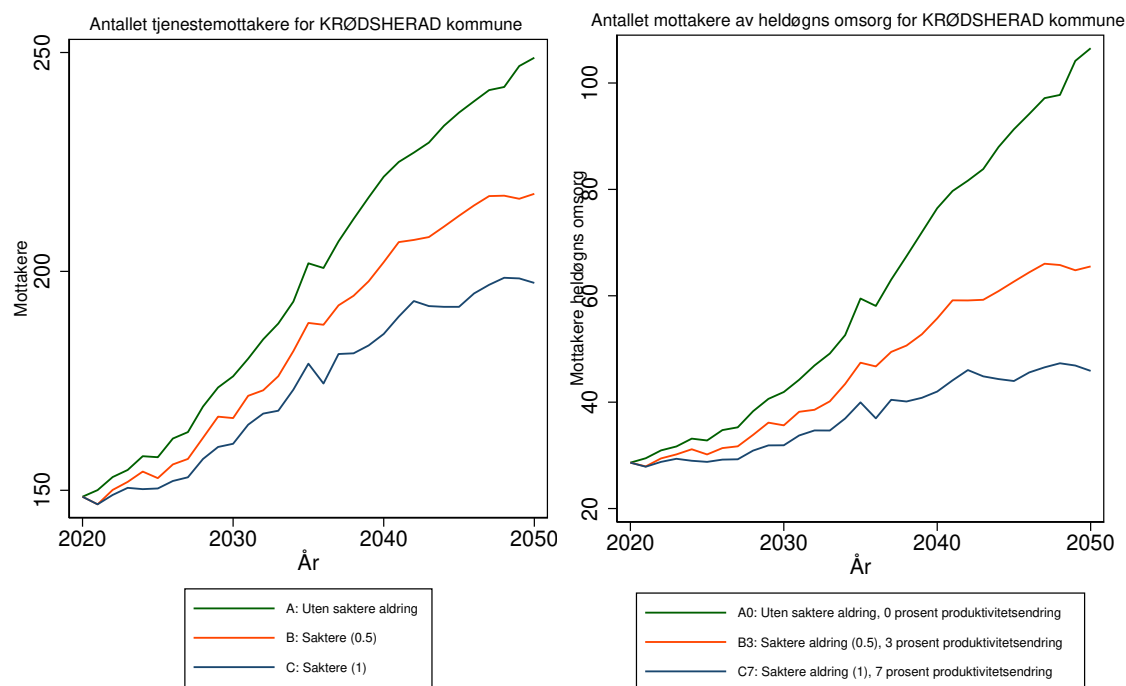

Antallet tjenestemottakere for 3046 KRØDSHERAD kommune
 Forutsetning A0: Uten saktere aldring, produktivitetsendring '0'
 varierende befolkningsframskrivninger

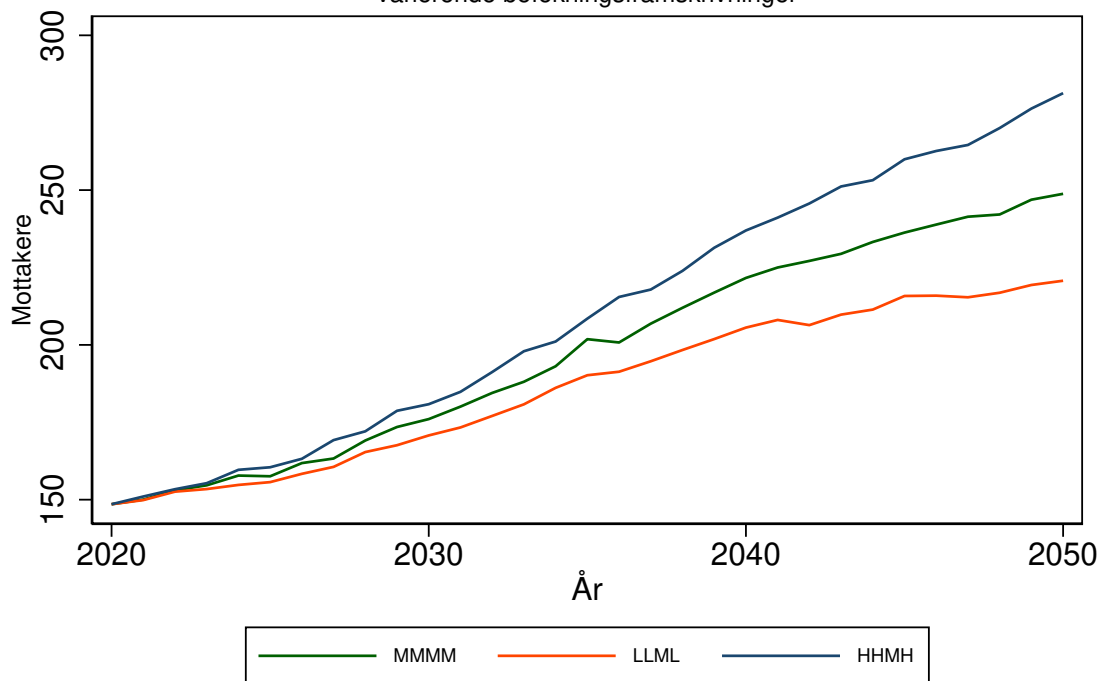

Antallet mottakere av heldøgns omsorg for 3046 KRØDSHERAD kommune
 Forutsetning A0: Uten saktere aldring, produktivitetsendring '0'
 varierende befolkningsframskrivninger

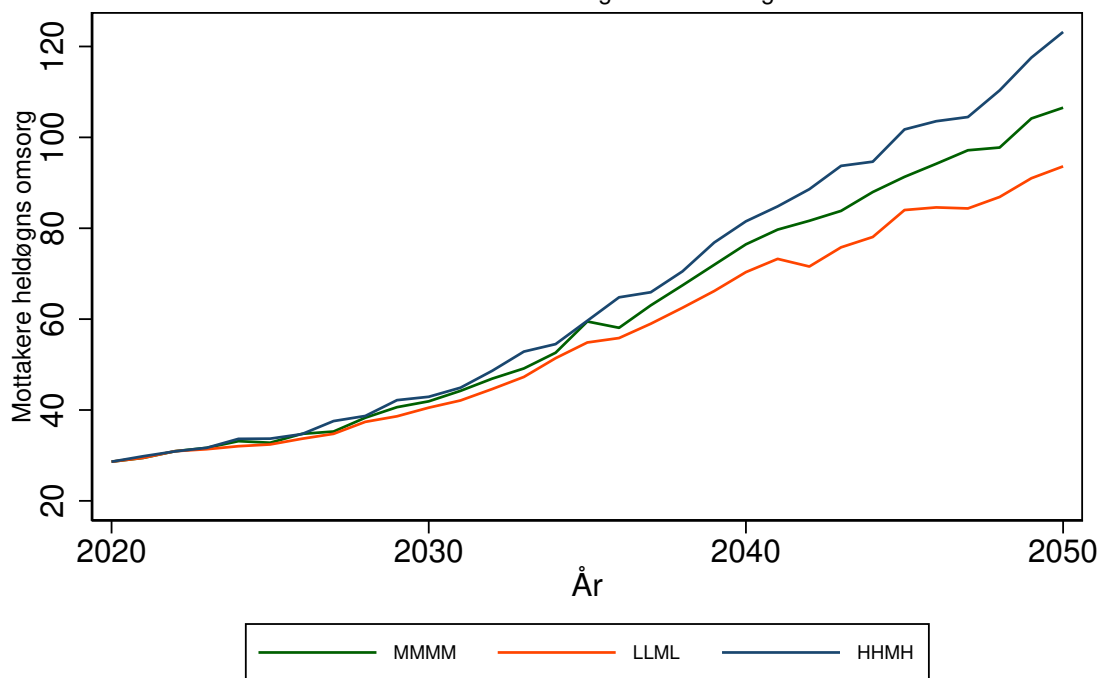

MODUM kommune (3047)

Tabell 134: Framskrivning for 3047 MODUM

Befolkningsframskrivning MMMM

Variierende forutsetning om produktivitetsendring: 0 prosent, 3 prosent, 7 prosent.

Variierende forutsetning om saktere aldring: A: Uten saktere aldring, B: 0,5 år per tiår C: 1 år per tiår

År	Mottakere			Mottakere heldøgn		
	uten saktere aldring	0,5 år per tiår	1 år per tiår	uten saktere aldring, 0% prod. endr.	0,5 år per tiår, 3% prod. endr.	1 år per tiår, 7% prod. endr.
	A	B	C	A0	B3	C7
2020	753	753	753	262	262	262
2025	843	795	774	286	272	264
2030	972	891	841	324	296	278
2035	1147	1037	952	378	336	303
2040	1313	1159	1032	436	371	319
2045	1441	1237	1075	484	393	325
2050	1559	1292	1117	531	408	331

Framskrivningsalternativ MMMM, variierende forutsetning om produktivitetsendring og saktere aldring

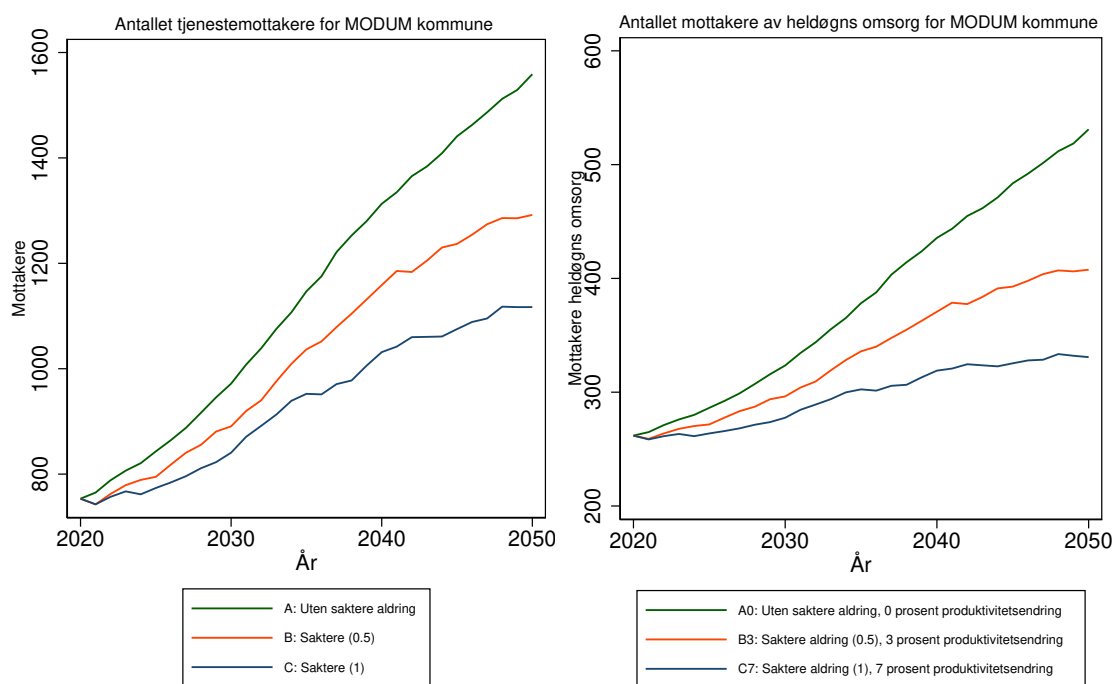

Antallet tjenestemottakere for 3047 MODUM kommune
 Forutsetning A0: Uten saktere aldring, produktivitetsendring '0'
 varierende befolkningsframskrivninger

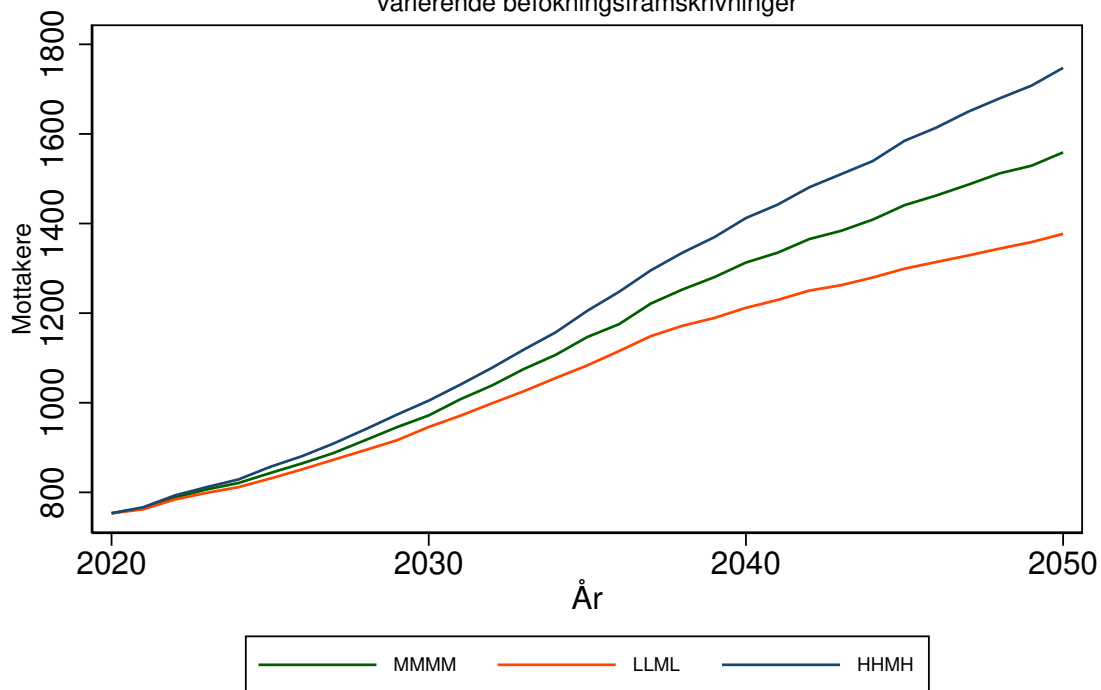

Antallet mottakere av heldøgns omsorg for 3047 MODUM kommune
 Forutsetning A0: Uten saktere aldring, produktivitetsendring '0'
 varierende befolkningsframskrivninger

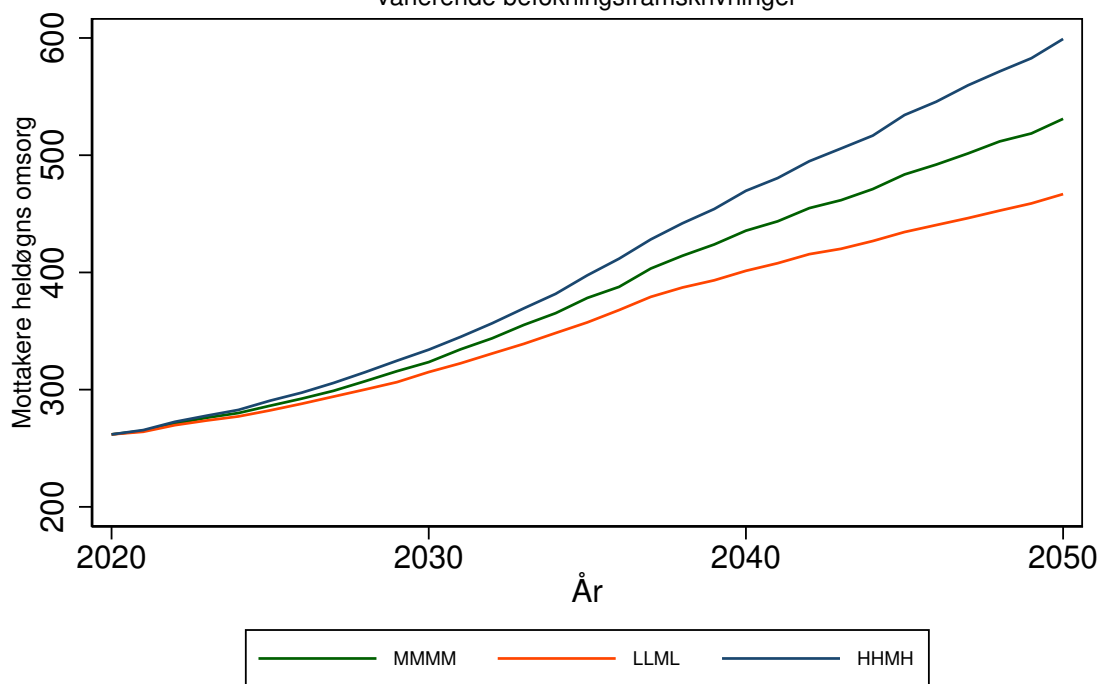

ØVRE EIKER kommune (3048)

Tabell 135: Framskrivning for 3048 ØVRE EIKER

Befolkningsframskrivning MMMM

Variierende forutsetning om produktivitetsendring: 0 prosent, 3 prosent, 7 prosent.

Variierende forutsetning om saktere aldring: A: Uten saktere aldring, B: 0,5 år per tiår C: 1 år per tiår

År	Mottakere			Mottakere heldøgn		
	uten saktere aldring	0,5 år per tiår	1 år per tiår	uten saktere aldring, 0% prod. endr.	0,5 år per tiår, 3% prod. endr.	1 år per tiår, 7% prod. endr.
	A	B	C	A0	B3	C7
2020	907	907	907	233	233	233
2025	1021	959	932	262	245	236
2030	1195	1086	1014	307	274	251
2035	1416	1268	1164	372	319	282
2040	1652	1446	1265	450	367	302
2045	1861	1588	1347	528	407	316
2050	2102	1709	1457	634	442	338

Framskrivningsalternativ MMMM, variierende forutsetning om produktivitetsendring og saktere aldring

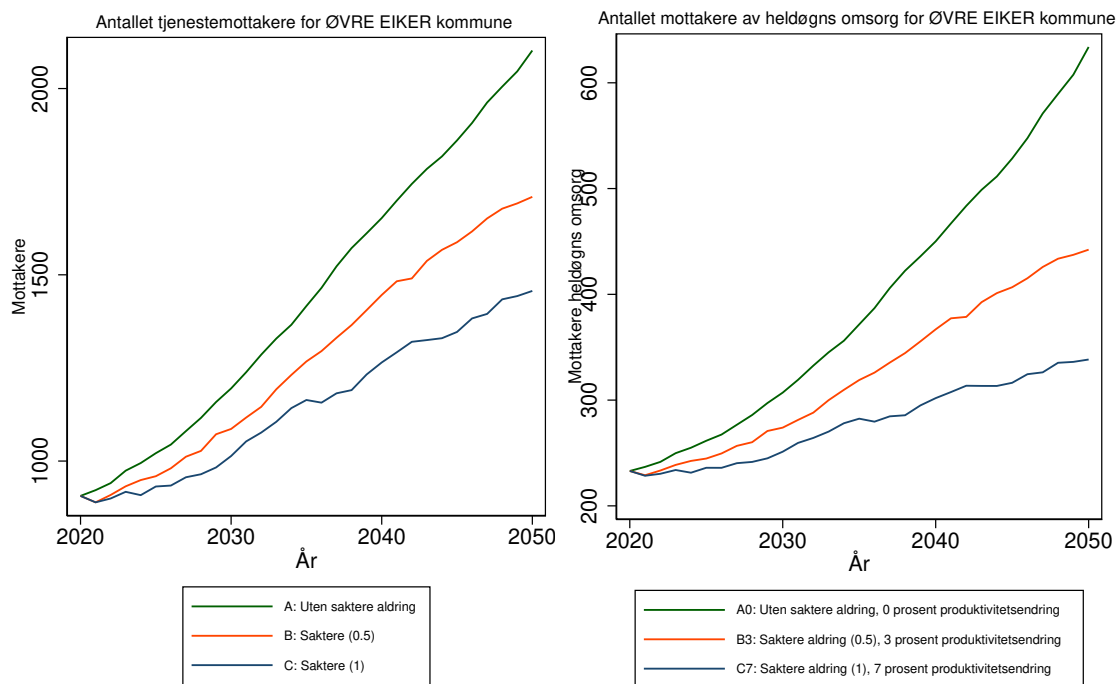

Antallet tjenestemottakere for 3048 ØVRE EIKER kommune
 Forutsetning A0: Uten saktere aldring, produktivitetsendring '0'
 varierende befolkningsframskrivninger

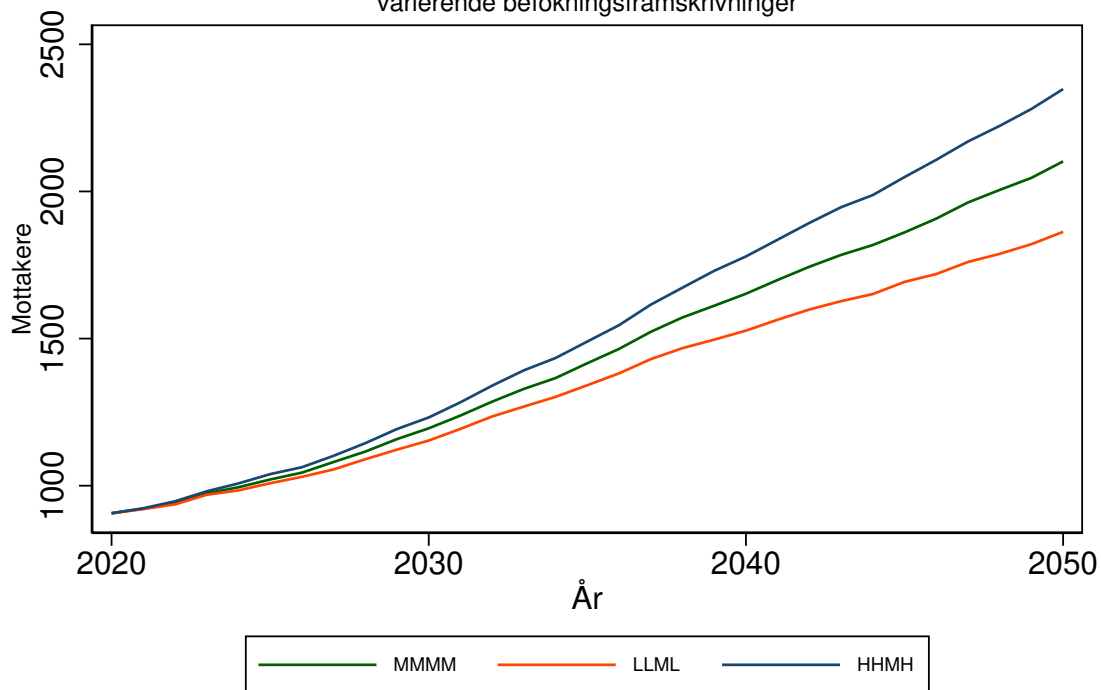

Antallet mottakere av heldøgns omsorg for 3048 ØVRE EIKER kommune
 Forutsetning A0: Uten saktere aldring, produktivitetsendring '0'
 varierende befolkningsframskrivninger

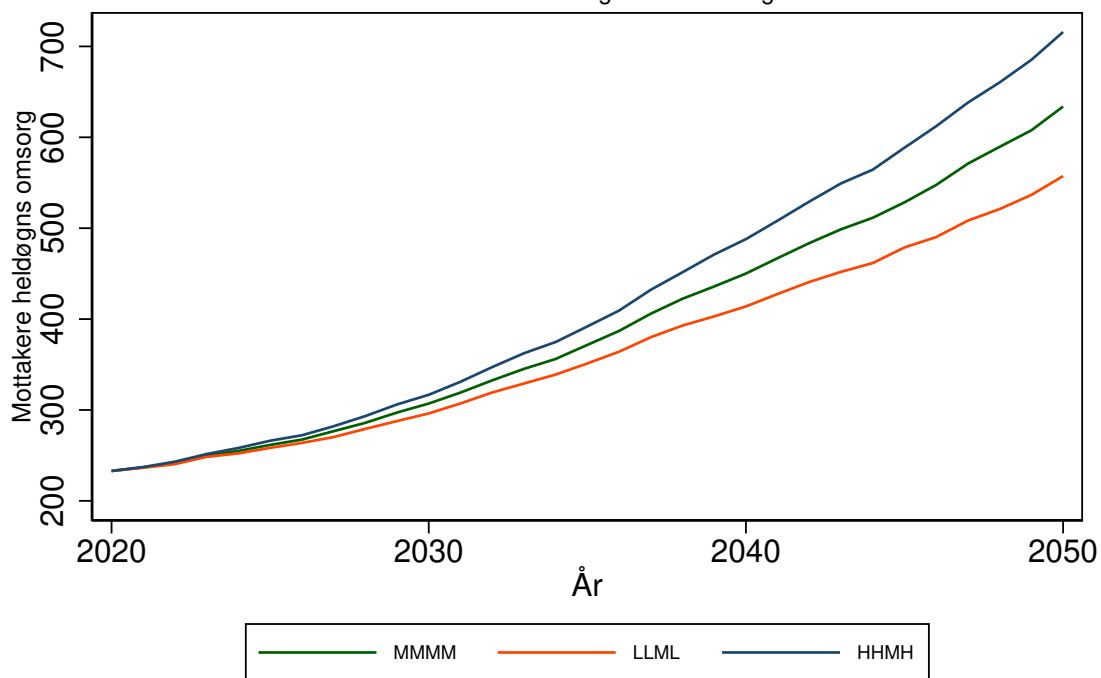

LIER kommune (3049)

Tabell 136: Framskrivning for 3049 LIER

Befolkningsframskrivning MMMM

Variierende forutsetning om produktivitetsendring: 0 prosent, 3 prosent, 7 prosent.

Variierende forutsetning om saktere aldring: A: Uten saktere aldring, B: 0,5 år per tiår C: 1 år per tiår

År	Mottakere			Mottakere heldøgn		
	uten saktere aldring	0,5 år per tiår	1 år per tiår	uten saktere aldring, 0% prod. endr.	0,5 år per tiår, 3% prod. endr.	1 år per tiår, 7% prod. endr.
	A	B	C	A0	B3	C7
2020	1125	1125	1125	287	287	287
2025	1342	1258	1217	337	316	304
2030	1637	1470	1368	408	362	332
2035	1984	1769	1609	506	433	380
2040	2305	2001	1746	610	493	405
2045	2601	2208	1869	719	550	427
2050	2949	2392	2025	869	603	458

Framskrivningsalternativ MMMM, variierende forutsetning om produktivitetsendring og saktere aldring

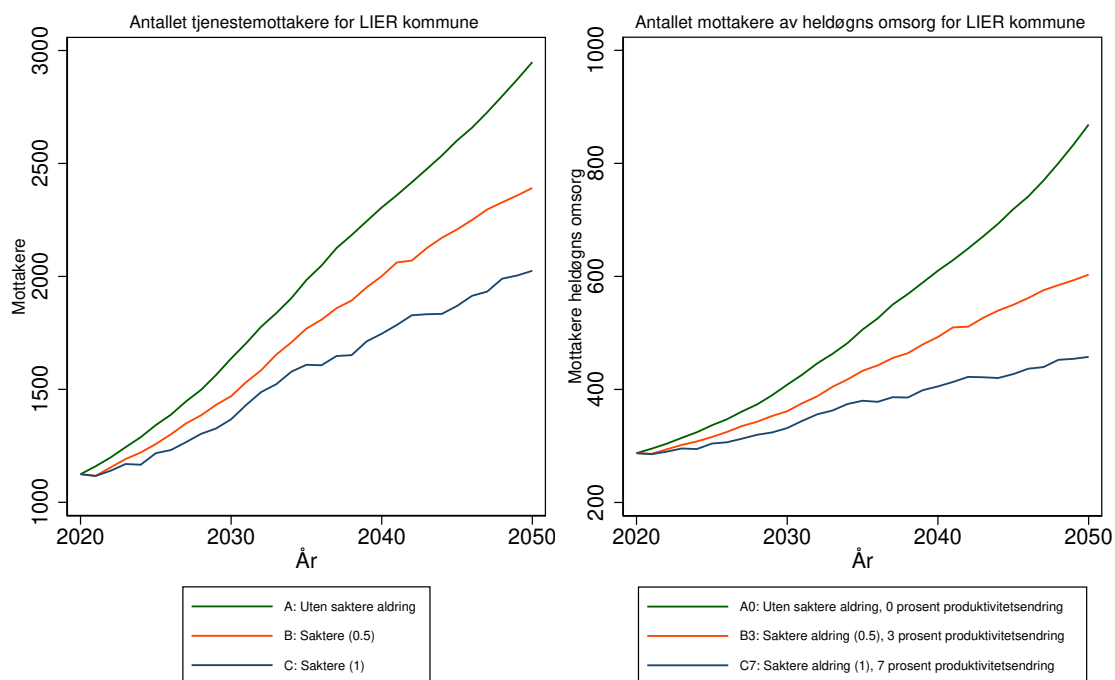

Antallet tjenestemottakere for 3049 LIER kommune
 Forutsetning A0: Uten saktere aldring, produktivitetsendring '0'
 varierende befolkningsframskrivninger

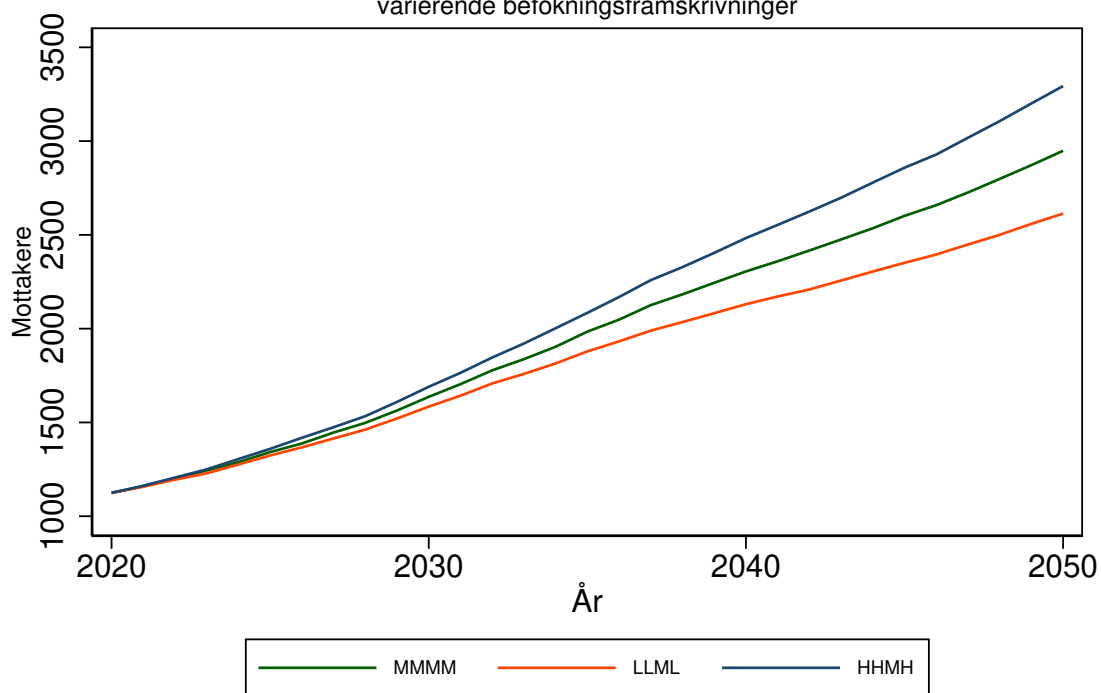

Antallet mottakere av heldøgns omsorg for 3049 LIER kommune
 Forutsetning A0: Uten saktere aldring, produktivitetsendring '0'
 varierende befolkningsframskrivninger

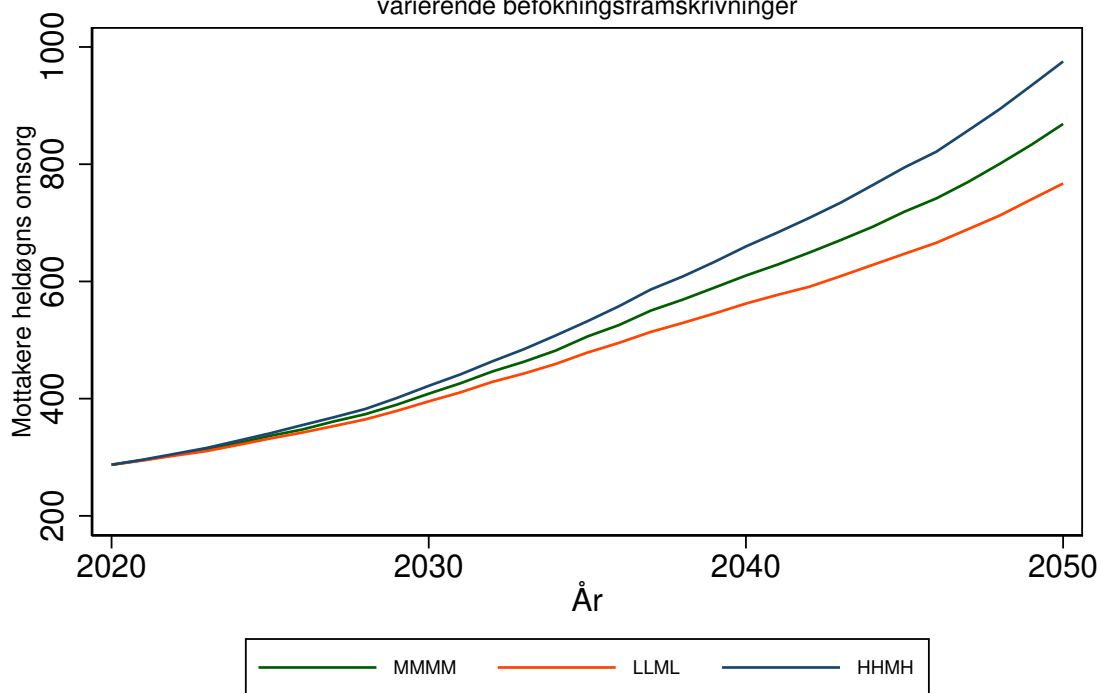

FLESBERG kommune (3050)

Tabell 137: Framskrivning for 3050 FLESBERG

Befolkningsframskrivning MMMM

Variierende forutsetning om produktivitetsendring: 0 prosent, 3 prosent, 7 prosent.

Variierende forutsetning om saktere aldring: A: Uten saktere aldring, B: 0,5 år per tiår C: 1 år per tiår

År	Mottakere			Mottakere heldøgn		
	uten saktere aldring	0,5 år per tiår	1 år per tiår	uten saktere aldring, 0% prod. endr.	0,5 år per tiår, 3% prod. endr.	1 år per tiår, 7% prod. endr.
	A	B	C	A0	B3	C7
2020	198	198	198	48	48	48
2025	216	209	206	54	51	49
2030	239	225	218	63	56	52
2035	271	253	241	79	67	59
2040	300	276	257	96	77	64
2045	320	289	264	108	82	65
2050	341	299	273	123	87	67

Framskrivningsalternativ MMMM, variierende forutsetning om produktivitetsendring og saktere aldring

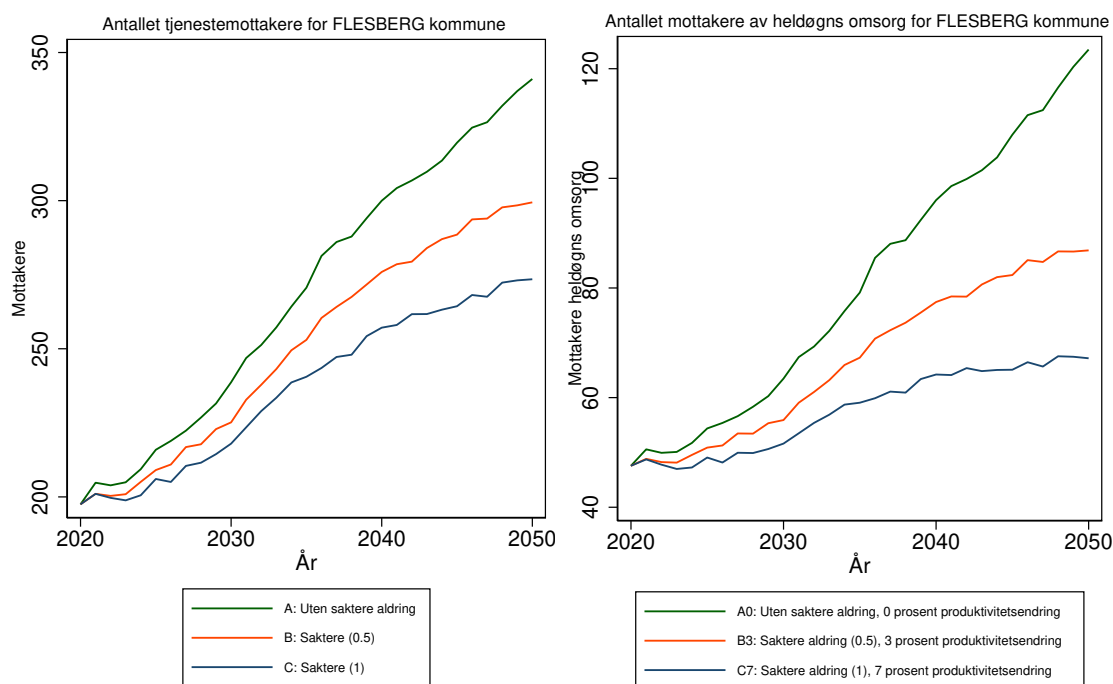

Antallet tjenestemottakere for 3050 FLESBERG kommune
 Forutsetning A0: Uten saktere aldring, produktivitetsendring '0'
 varierende befolkningsframskrivninger

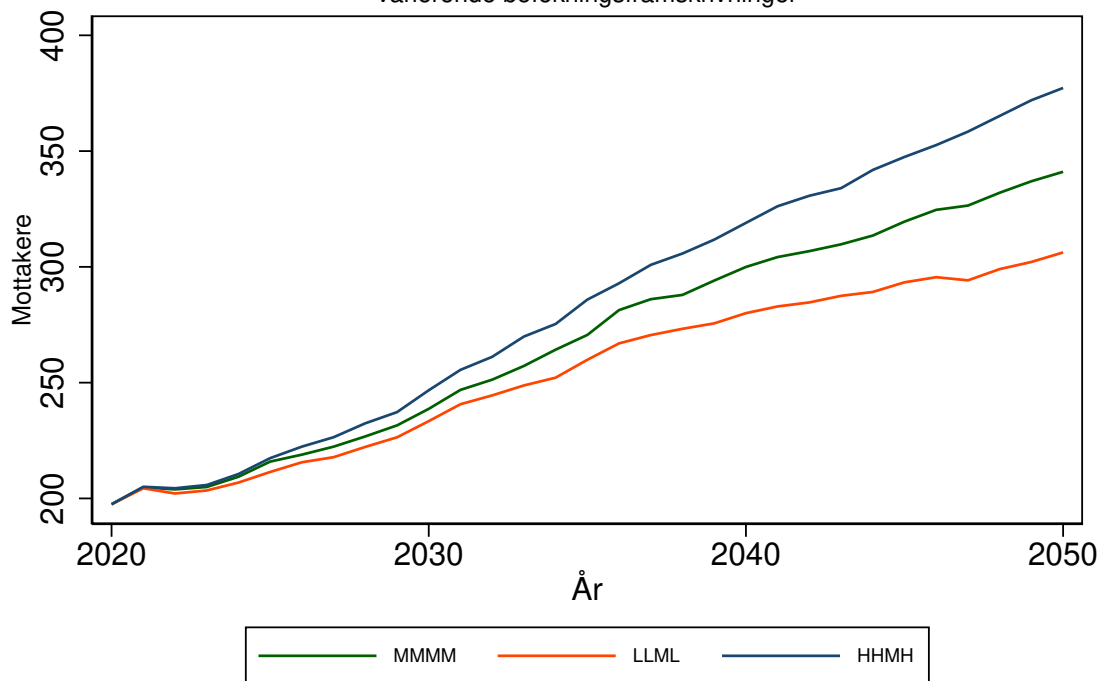

Antallet mottakere av heldøgns omsorg for 3050 FLESBERG kommune
 Forutsetning A0: Uten saktere aldring, produktivitetsendring '0'
 varierende befolkningsframskrivninger

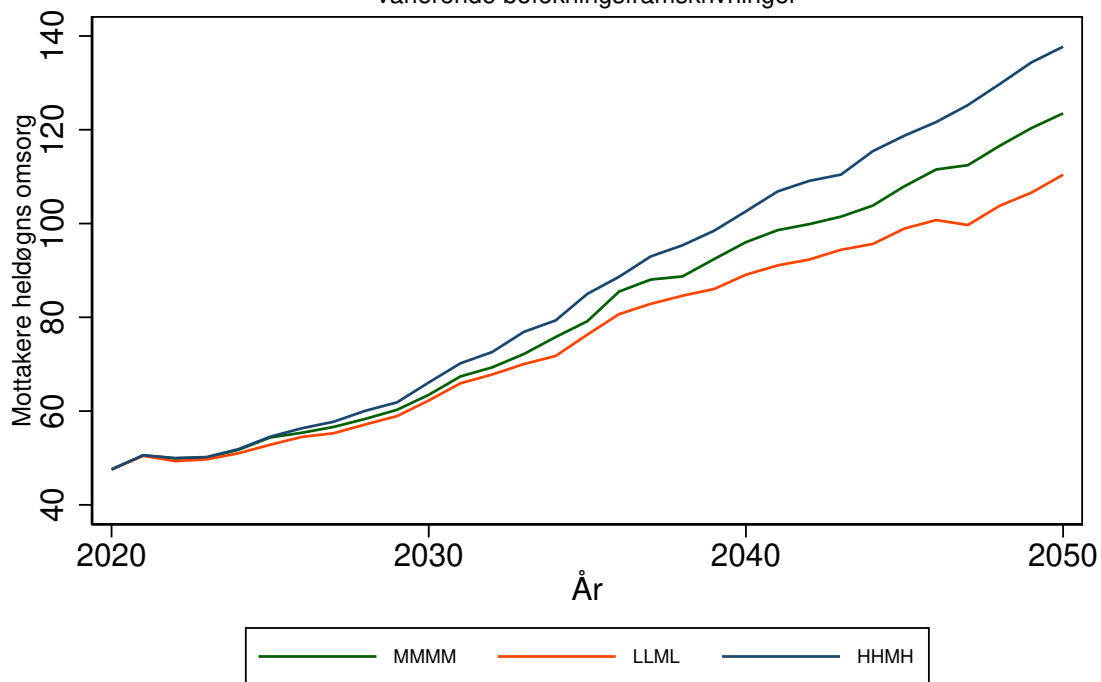

ROLLAG kommune (3051)

Tabell 138: Framskrivning for 3051 ROLLAG

Befolkningsframskrivning MMMM

Variierende forutsetning om produktivitetsendring: 0 prosent, 3 prosent, 7 prosent.

Variierende forutsetning om saktere aldring: A: Uten saktere aldring, B: 0,5 år per tiår C: 1 år per tiår

År	Mottakere			Mottakere heldøgn		
	uten saktere aldring	0,5 år per tiår	1 år per tiår	uten saktere aldring, 0% prod. endr.	0,5 år per tiår, 3% prod. endr.	1 år per tiår, 7% prod. endr.
	A	B	C	A0	B3	C7
2020	139	139	139	22	22	22
2025	145	138	134	22	22	22
2030	164	152	138	24	23	22
2035	199	179	163	25	24	22
2040	230	198	174	27	25	23
2045	246	207	176	28	25	22
2050	263	211	179	29	25	22

Framskrivningsalternativ MMMM, variierende forutsetning om produktivitetsendring og saktere aldring

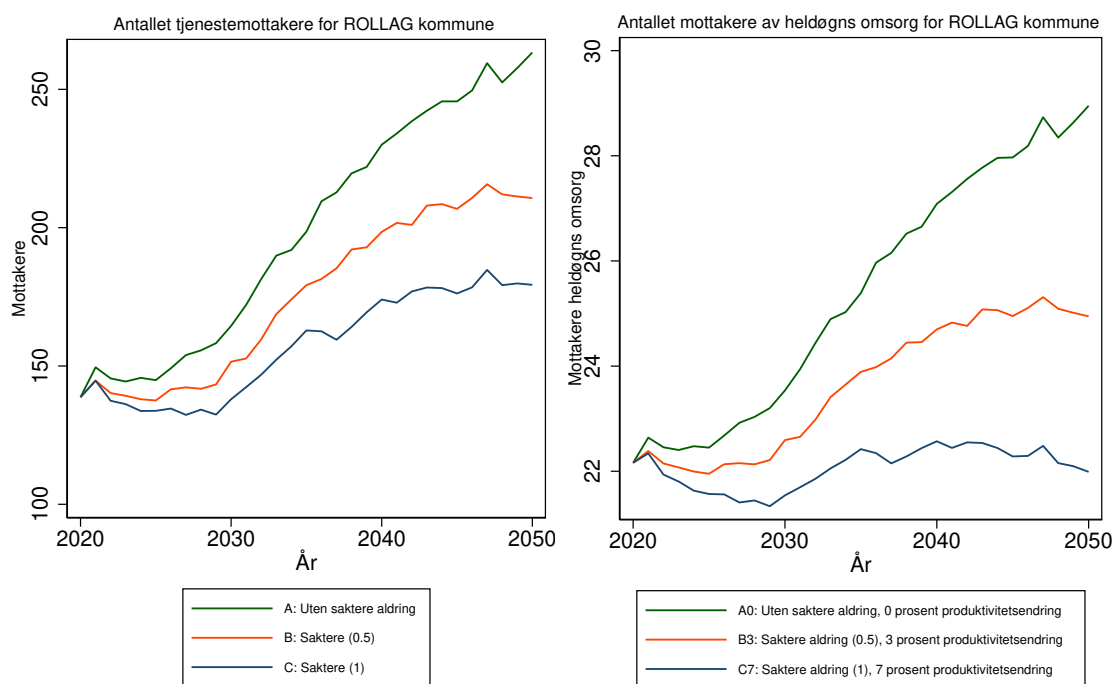

Antallet tjenestemottakere for 3051 ROLLAG kommune
 Forutsetning A0: Uten saktere aldring, produktivitetsendring '0'
 varierende befolkningsframskrivninger

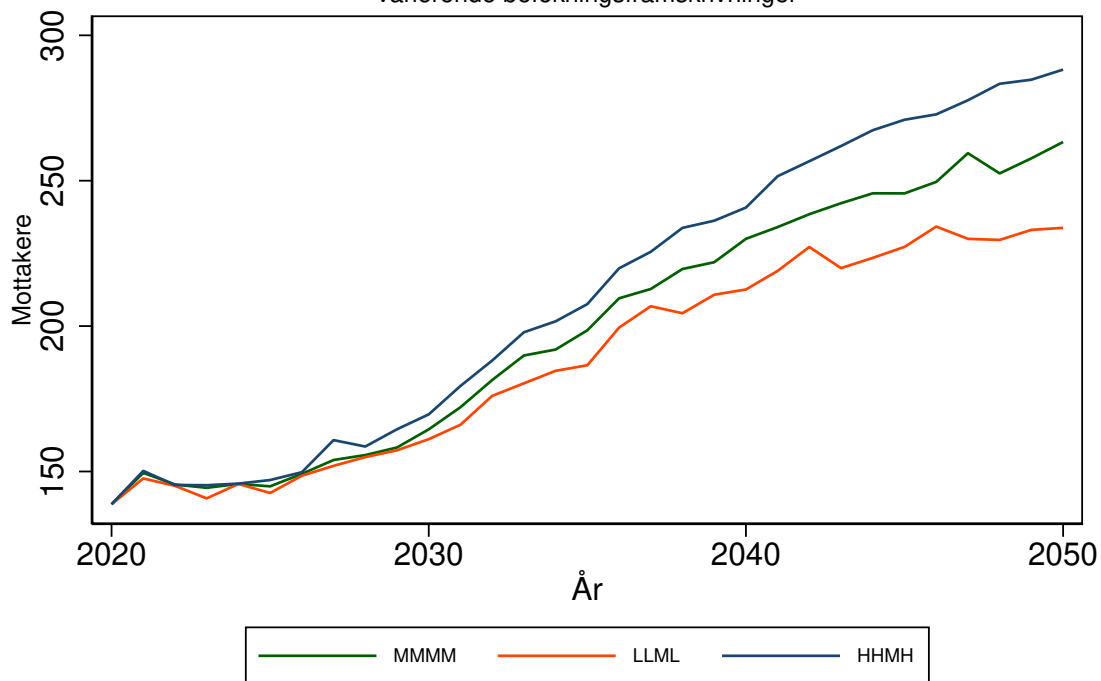

Antallet mottakere av heldøgns omsorg for 3051 ROLLAG kommune
 Forutsetning A0: Uten saktere aldring, produktivitetsendring '0'
 varierende befolkningsframskrivninger

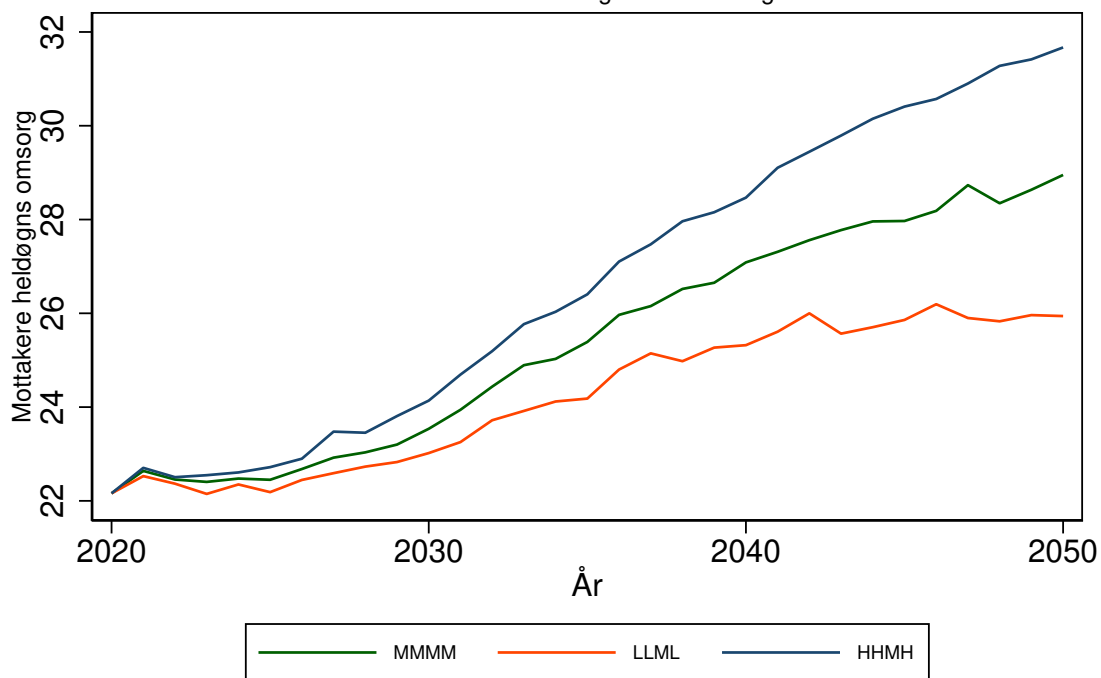

NORE OG UVDAL kommune (3052)

Tabell 139: Framskrivning for 3052 NORE OG UVDAL

Befolkningsframskrivning MMMM

Variierende forutsetning om produktivitetsendring: 0 prosent, 3 prosent, 7 prosent.

Variierende forutsetning om saktere aldring: A: Uten saktere aldring, B: 0,5 år per tiår C: 1 år per tiår

År	Mottakere			Mottakere heldøgn		
	uten saktere aldring	0,5 år per tiår	1 år per tiår	uten saktere aldring, 0% prod. endr.	0,5 år per tiår, 3% prod. endr.	1 år per tiår, 7% prod. endr.
	A	B	C	A0	B3	C7
2020	220	220	220	52	52	52
2025	249	229	222	62	55	52
2030	279	251	235	75	63	56
2035	311	276	253	92	73	61
2040	352	310	268	119	89	66
2045	373	321	269	137	96	66
2050	394	327	276	158	99	68

Framskrivningsalternativ MMMM, variierende forutsetning om produktivitetsendring og saktere aldring

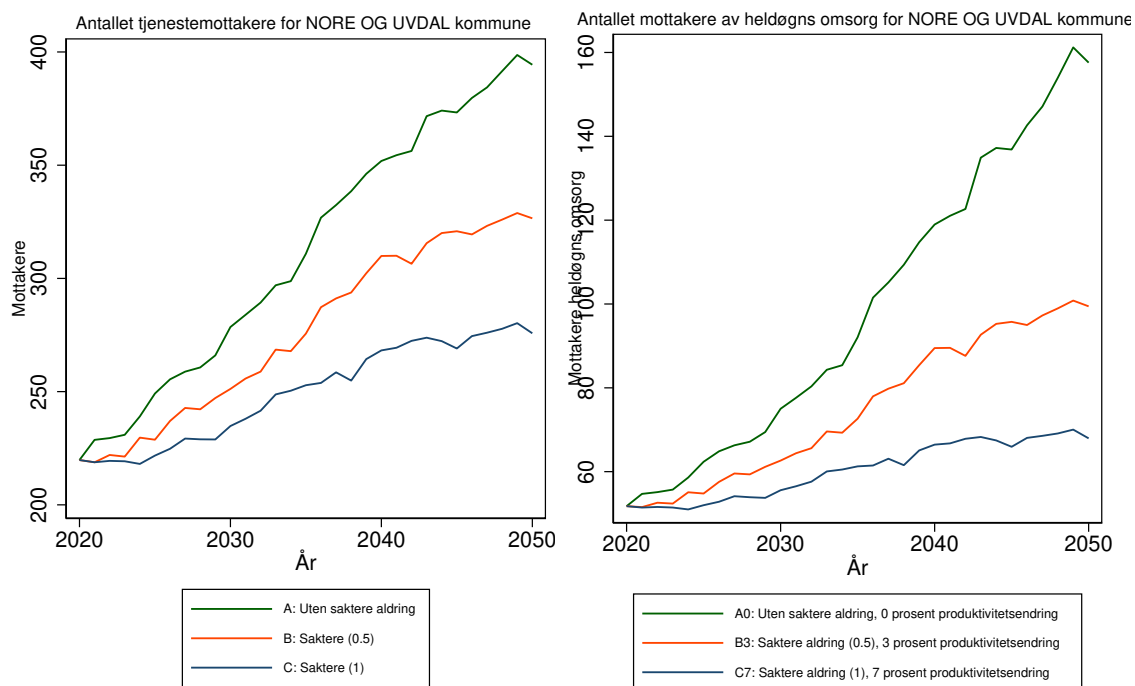

Antallet tjenestemottakere for 3052 NORE OG UVDAL kommune
 Forutsetning A0: Uten saktere aldring, produktivitetsendring '0'
 varierende befolkningsframskrivninger

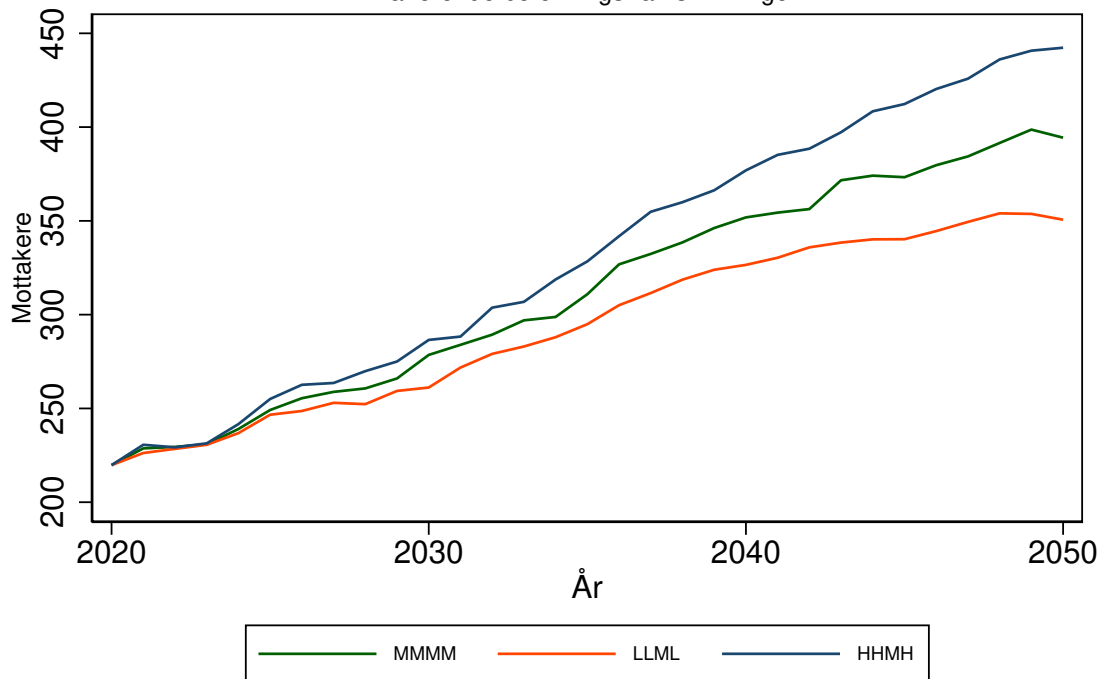

Antallet mottakere av heldøgns omsorg for 3052 NORE OG UVDAL kommune
 Forutsetning A0: Uten saktere aldring, produktivitetsendring '0'
 varierende befolkningsframskrivninger

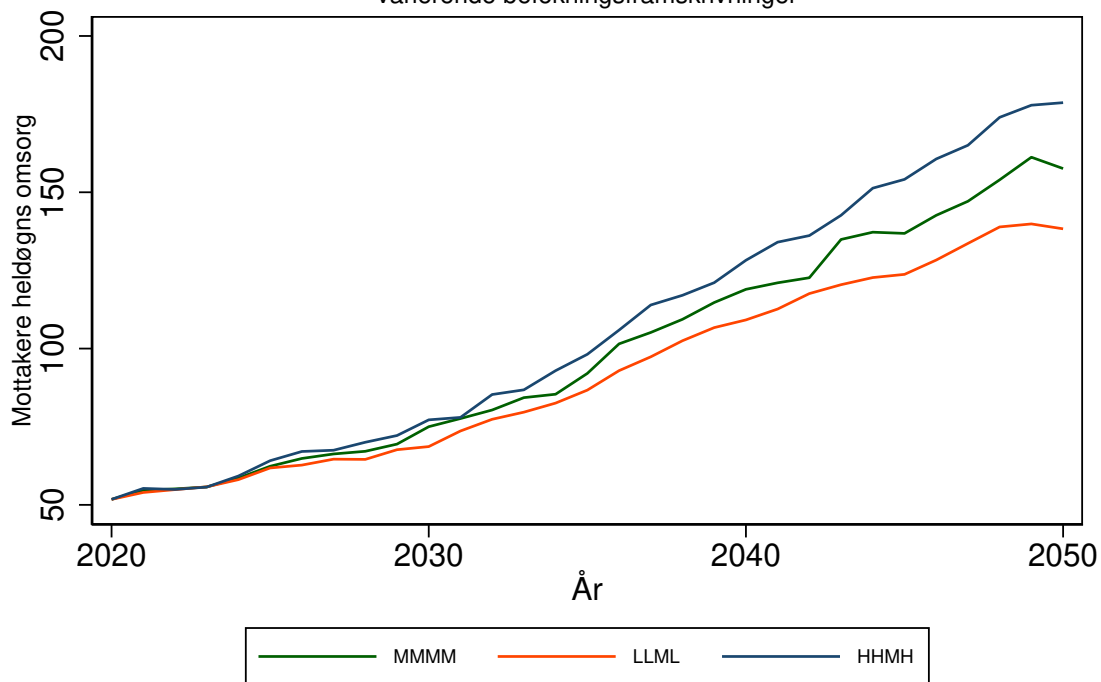

JEVNAKER kommune (3053)

Tabell 140: Framskrivning for 3053 JEVNAKER

Befolkningsframskrivning MMMM

Variierende forutsetning om produktivitetsendring: 0 prosent, 3 prosent, 7 prosent.

Variierende forutsetning om saktere aldring: A: Uten saktere aldring, B: 0,5 år per tiår C: 1 år per tiår

År	Mottakere			Mottakere heldøgn		
	uten saktere aldring	0,5 år per tiår	1 år per tiår	uten saktere aldring, 0% prod. endr.	0,5 år per tiår, 3% prod. endr.	1 år per tiår, 7% prod. endr.
	A	B	C	A0	B3	C7
2020	334	334	334	52	52	52
2025	387	367	357	64	59	56
2030	454	416	391	83	70	62
2035	537	483	446	112	88	74
2040	622	548	478	150	109	80
2045	688	595	507	185	126	86
2050	769	630	544	242	139	95

Framskrivningsalternativ MMMM, variierende forutsetning om produktivitetsendring og saktere aldring

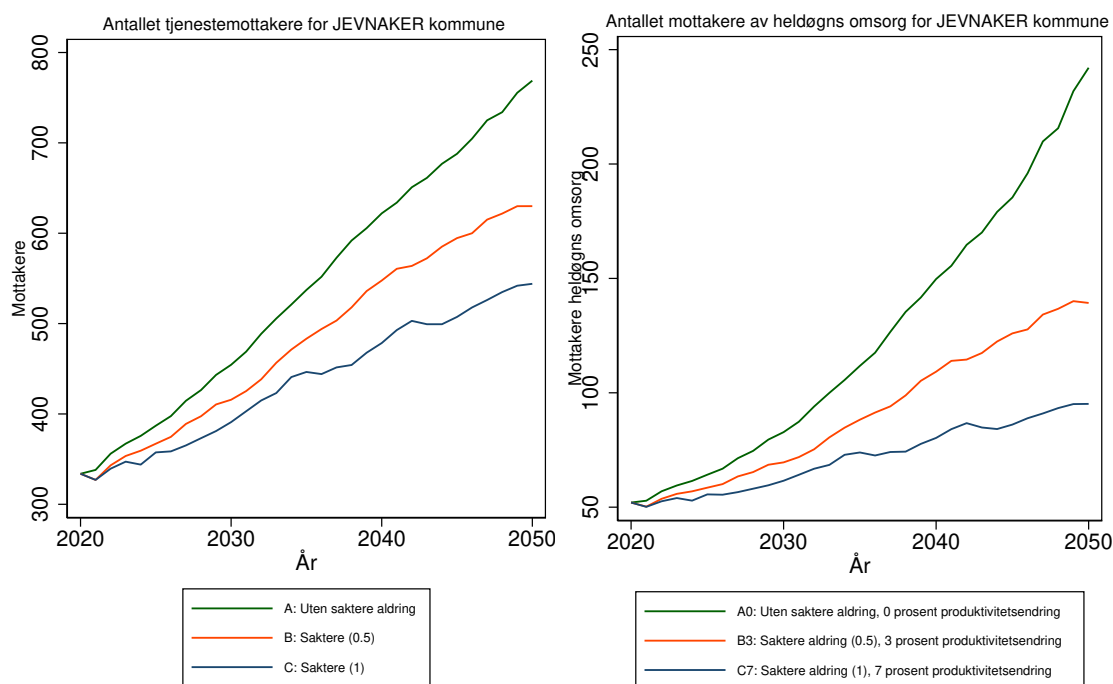

Antallet tjenestemottakere for 3053 JEVNAKER kommune
 Forutsetning A0: Uten saktere aldring, produktivitetsendring '0'
 varierende befolkningsframskrivninger

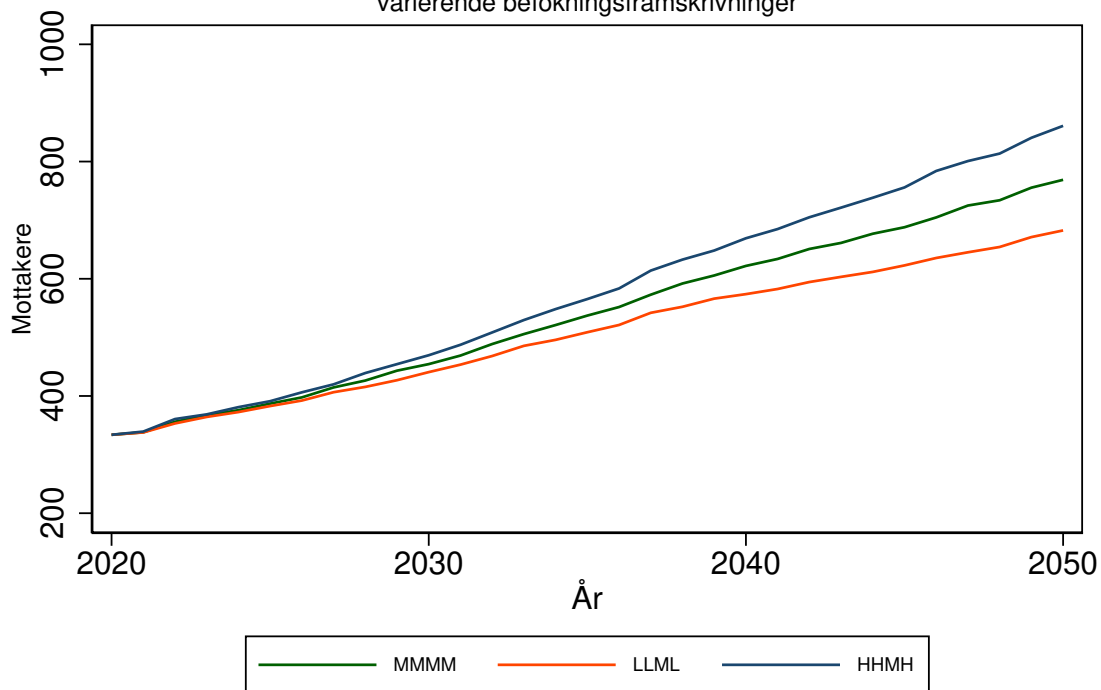

Antallet mottakere av heldøgns omsorg for 3053 JEVNAKER kommune
 Forutsetning A0: Uten saktere aldring, produktivitetsendring '0'
 varierende befolkningsframskrivninger

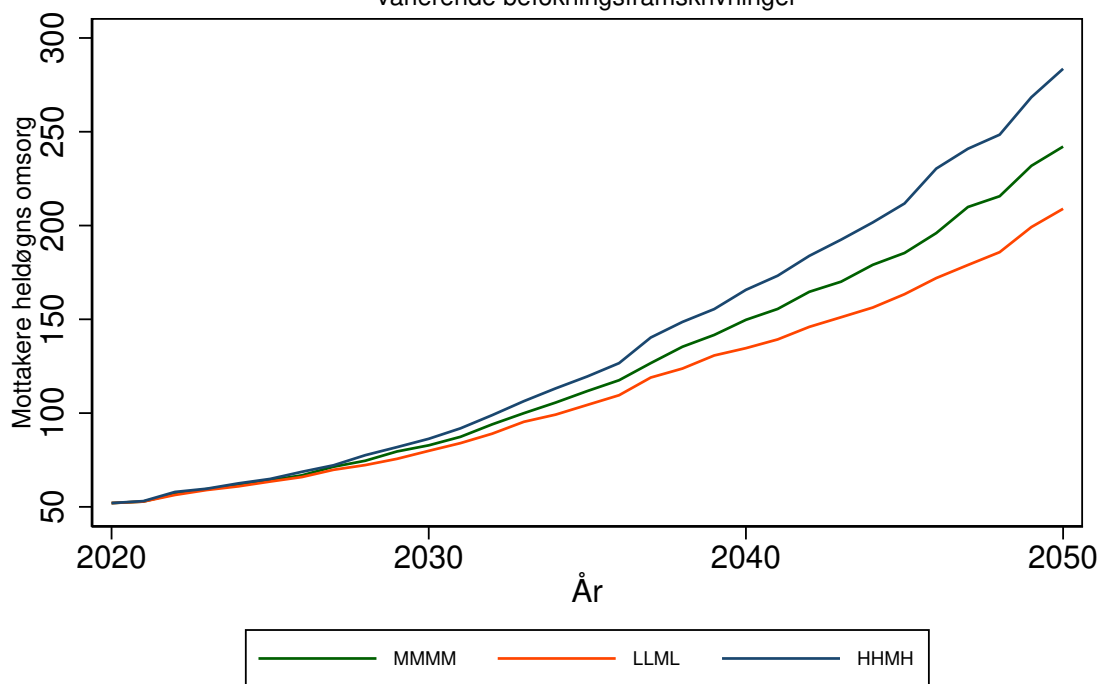

LUNNER kommune (3054)

Tabell 141: Framskrivning for 3054 LUNNER

Befolkningsframskrivning MMMM

Variierende forutsetning om produktivitetsendring: 0 prosent, 3 prosent, 7 prosent.

Variierende forutsetning om saktere aldring: A: Uten saktere aldring, B: 0,5 år per tiår C: 1 år per tiår

År	Mottakere			Mottakere heldøgn		
	uten saktere aldring	0,5 år per tiår	1 år per tiår	uten saktere aldring, 0% prod. endr.	0,5 år per tiår, 3% prod. endr.	1 år per tiår, 7% prod. endr.
	A	B	C	A0	B3	C7
2020	433	433	433	117	117	117
2025	519	483	464	135	126	121
2030	644	571	532	166	145	133
2035	801	704	632	214	179	154
2040	944	816	700	266	211	169
2045	1052	884	740	312	232	176
2050	1154	931	779	361	246	183

Framskrivningsalternativ MMMM, variierende forutsetning om produktivitetsendring og saktere aldring

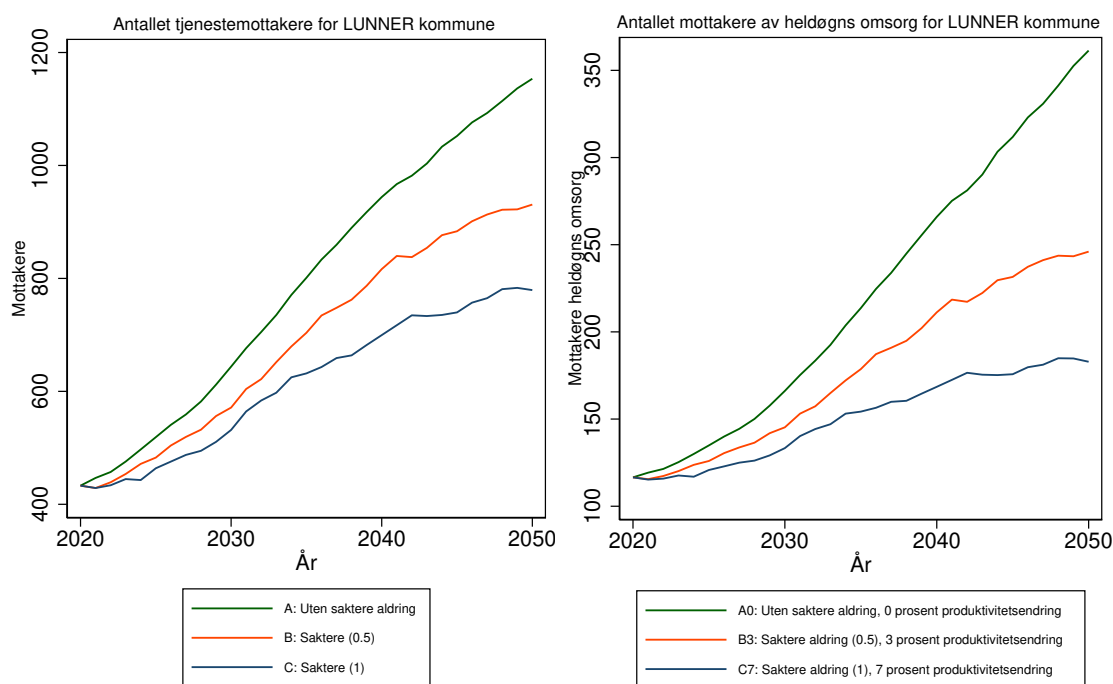

Antallet tjenestemottakere for 3054 LUNNER kommune
 Forutsetning A0: Uten saktere aldring, produktivitetsendring '0'
 varierende befolkningsframskrivninger

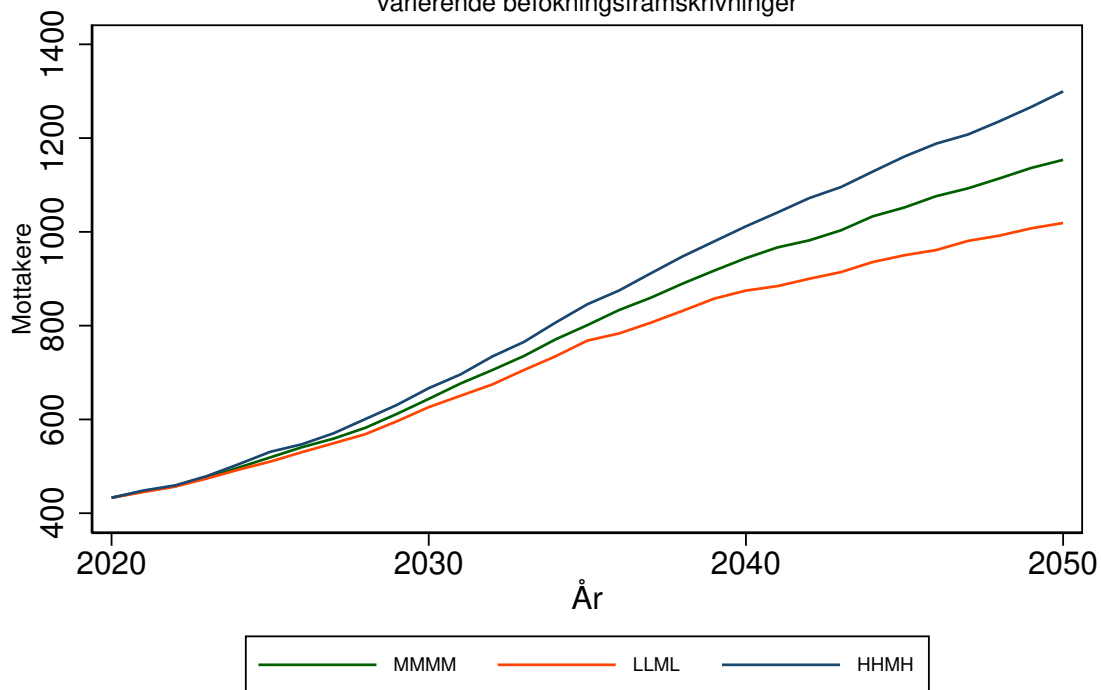

Antallet mottakere av heldøgns omsorg for 3054 LUNNER kommune
 Forutsetning A0: Uten saktere aldring, produktivitetsendring '0'
 varierende befolkningsframskrivninger

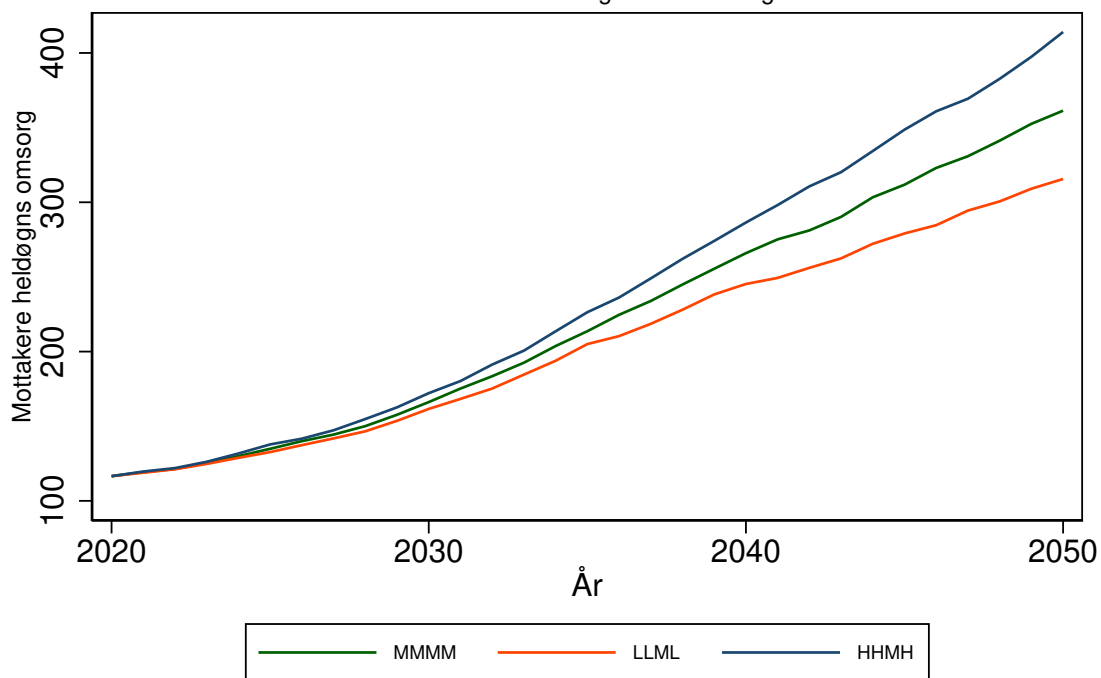

KONGSVINGER kommune (3401)

Tabell 142: Framskrivning for 3401 KONGSVINGER

Befolkningsframskrivning MMMM

Variierende forutsetning om produktivitetsendring: 0 prosent, 3 prosent, 7 prosent.

Variierende forutsetning om saktere aldring: A: Uten saktere aldring, B: 0,5 år per tiår C: 1 år per tiår

År	Mottakere			Mottakere heldøgn		
	uten saktere aldring	0,5 år per tiår	1 år per tiår	uten saktere aldring, 0% prod. endr.	0,5 år per tiår, 3% prod. endr.	1 år per tiår, 7% prod. endr.
	A	B	C	A0	B3	C7
2020	1093	1093	1093	267	267	267
2025	1232	1168	1135	318	292	277
2030	1412	1289	1213	397	336	299
2035	1624	1468	1347	513	414	345
2040	1784	1579	1391	620	468	356
2045	1882	1626	1407	695	490	356
2050	1995	1654	1433	792	502	359

Framskrivningsalternativ MMMM, variierende forutsetning om produktivitetsendring og saktere aldring

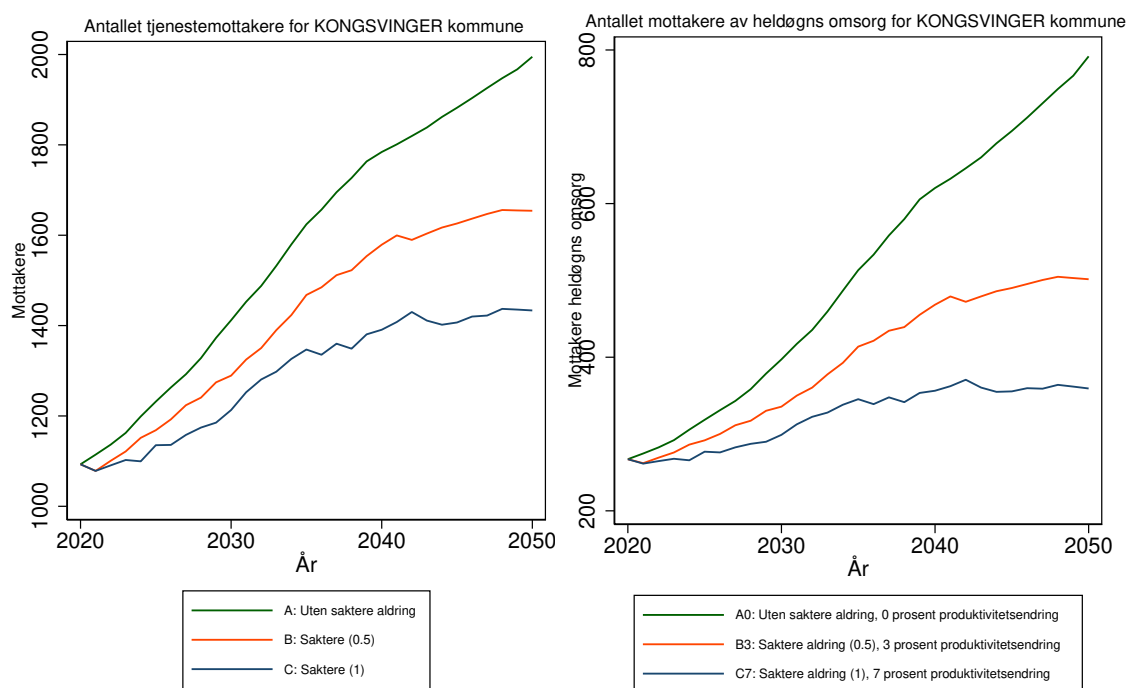

Antallet tjenestemottakere for 3401 KONGSVINGER kommune
 Forutsetning A0: Uten saktere aldring, produktivitetsendring '0'
 varierende befolkningsframskrivninger

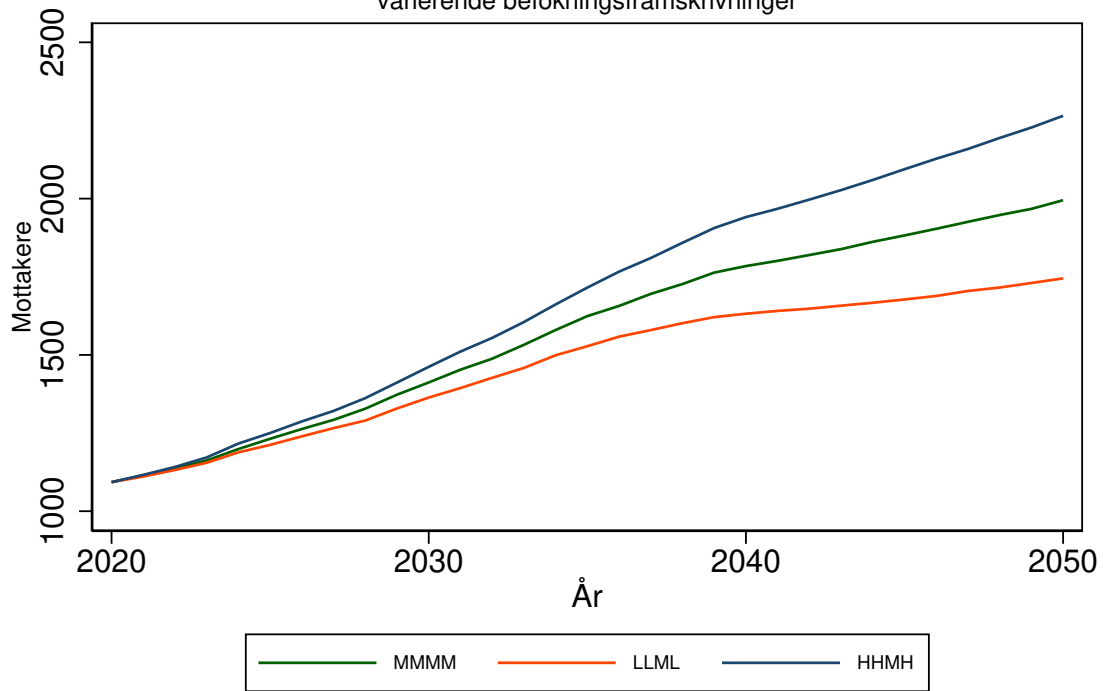

Antallet mottakere av heldøgns omsorg for 3401 KONGSVINGER kommune
 Forutsetning A0: Uten saktere aldring, produktivitetsendring '0'
 varierende befolkningsframskrivninger

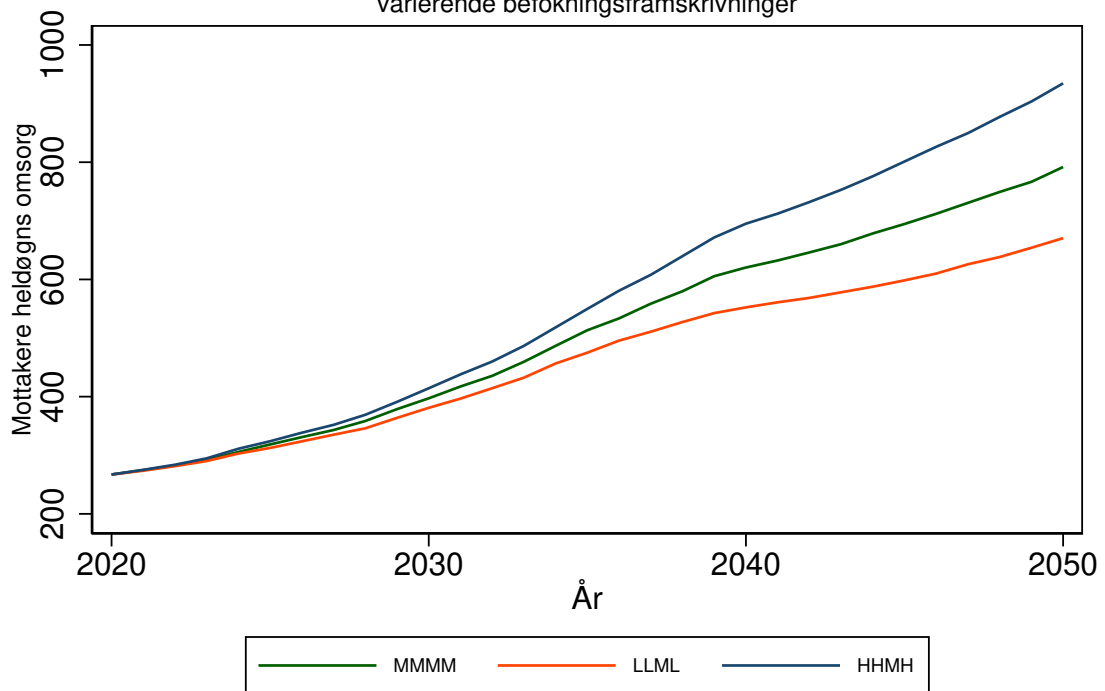

HAMAR kommune (3403)

Tabell 143: Framskrivning for 3403 HAMAR

Befolkningsframskrivning MMMM

Variierende forutsetning om produktivtetsendring: 0 prosent, 3 prosent, 7 prosent.

Variierende forutsetning om saktere aldring: A: Uten saktere aldring, B: 0,5 år per tiår C: 1 år per tiår

År	Mottakere			Mottakere heldøgn		
	uten saktere aldring	0,5 år per tiår	1 år per tiår	uten saktere aldring, 0% prod. endr.	0,5 år per tiår, 3% prod. endr.	1 år per tiår, 7% prod. endr.
	A	B	C	A0	B3	C7
2020	1979	1979	1979	514	514	514
2025	2136	2040	1997	566	524	503
2030	2376	2207	2098	658	577	524
2035	2689	2475	2309	800	677	587
2040	2967	2667	2402	947	754	607
2045	3147	2779	2458	1050	796	613
2050	3335	2843	2520	1171	816	621

Framskrivningsalternativ MMMM, variierende forutsetning om produktivtetsendring og saktere aldring

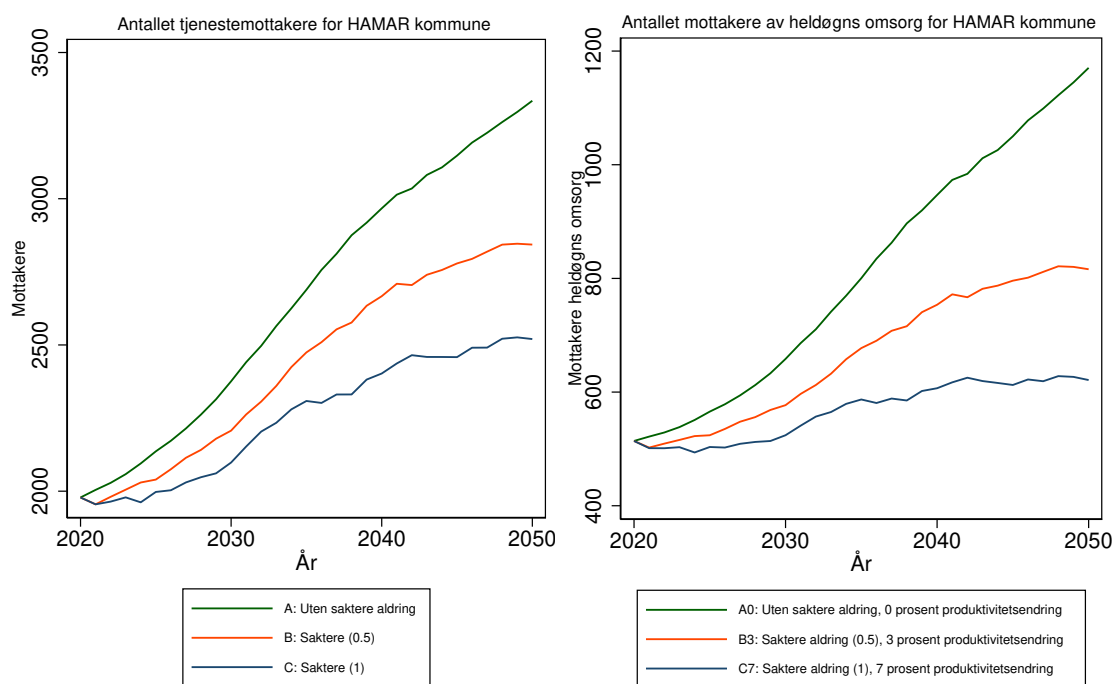

Antallet tjenestemottakere for 3403 HAMAR kommune
Forutsetning A0: Uten saktere aldring, produktivitetsendring '0'
varierende befolkningsframskrivninger

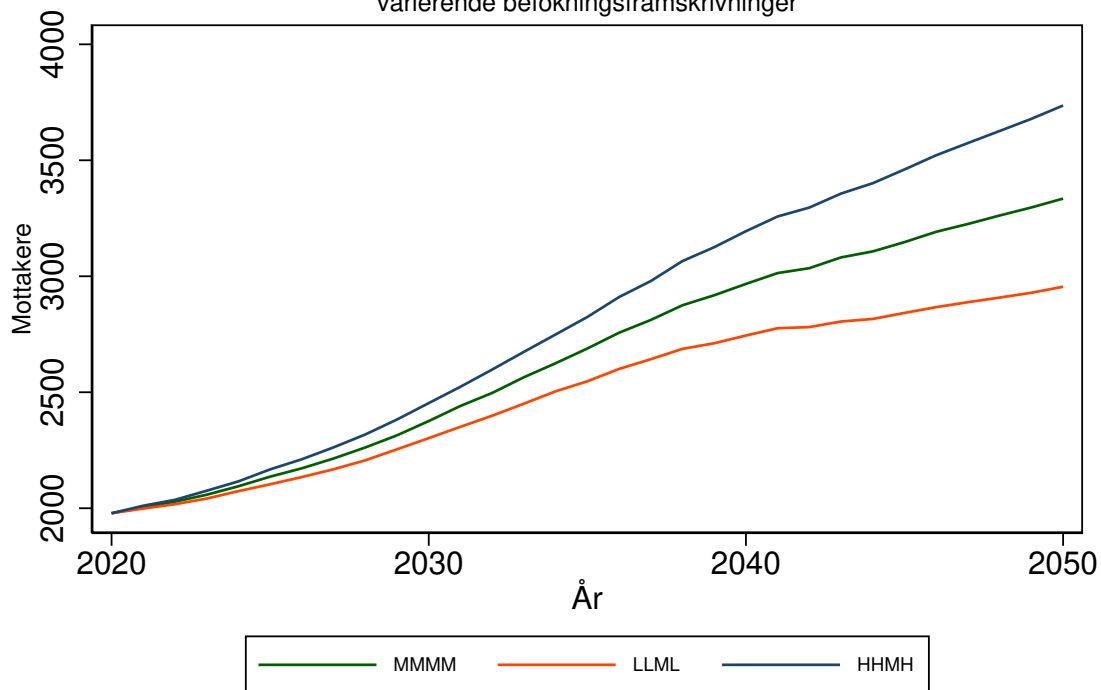

Antallet mottakere av heldøgns omsorg for 3403 HAMAR kommune
Forutsetning A0: Uten saktere aldring, produktivitetsendring '0'
varierende befolkningsframskrivninger

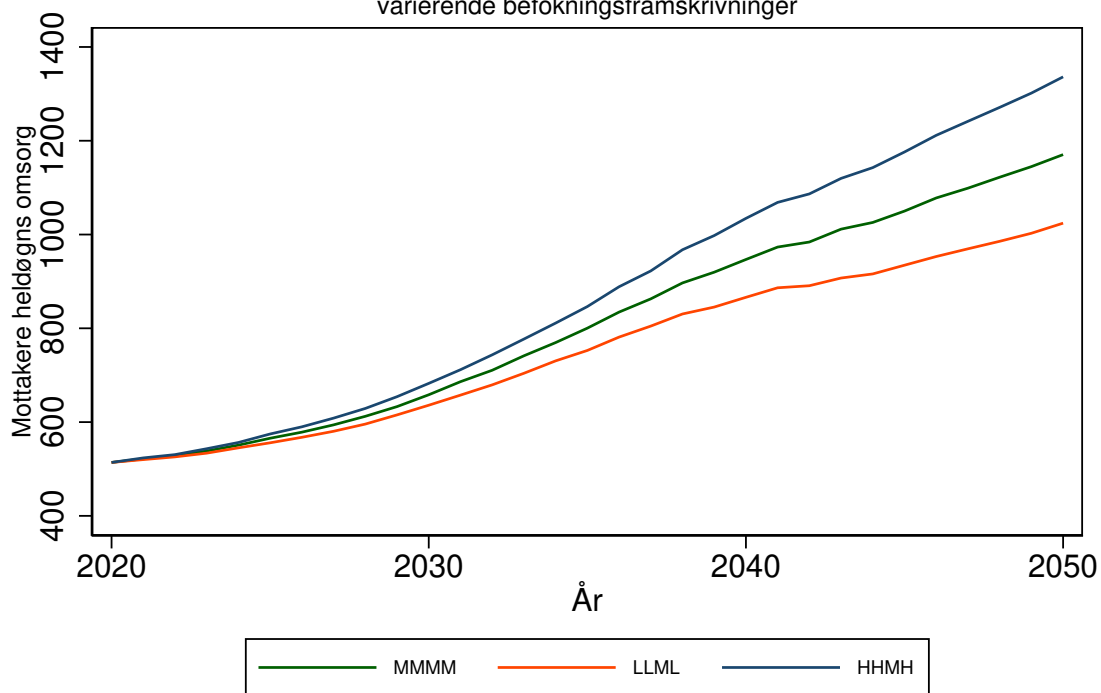

LILLEHAMMER kommune (3405)

Tabell 144: Framskrivning for 3405 LILLEHAMMER

Befolkningsframskrivning MMMM

Variierende forutsetning om produktivitetsendring: 0 prosent, 3 prosent, 7 prosent.

Variierende forutsetning om saktere aldring: A: Uten saktere aldring, B: 0,5 år per tiår C: 1 år per tiår

År	Mottakere			Mottakere heldøgn		
	uten saktere aldring	0,5 år per tiår	1 år per tiår	uten saktere aldring, 0% prod. endr.	0,5 år per tiår, 3% prod. endr.	1 år per tiår, 7% prod. endr.
	A	B	C	A0	B3	C7
2020	1506	1506	1506	454	454	454
2025	1698	1586	1532	501	472	456
2030	1966	1756	1635	568	509	472
2035	2276	2012	1829	653	568	508
2040	2571	2221	1915	742	619	519
2045	2794	2350	1976	816	649	524
2050	3021	2439	2047	896	669	531

Framskrivningsalternativ MMMM, variierende forutsetning om produktivitetsendring og saktere aldring

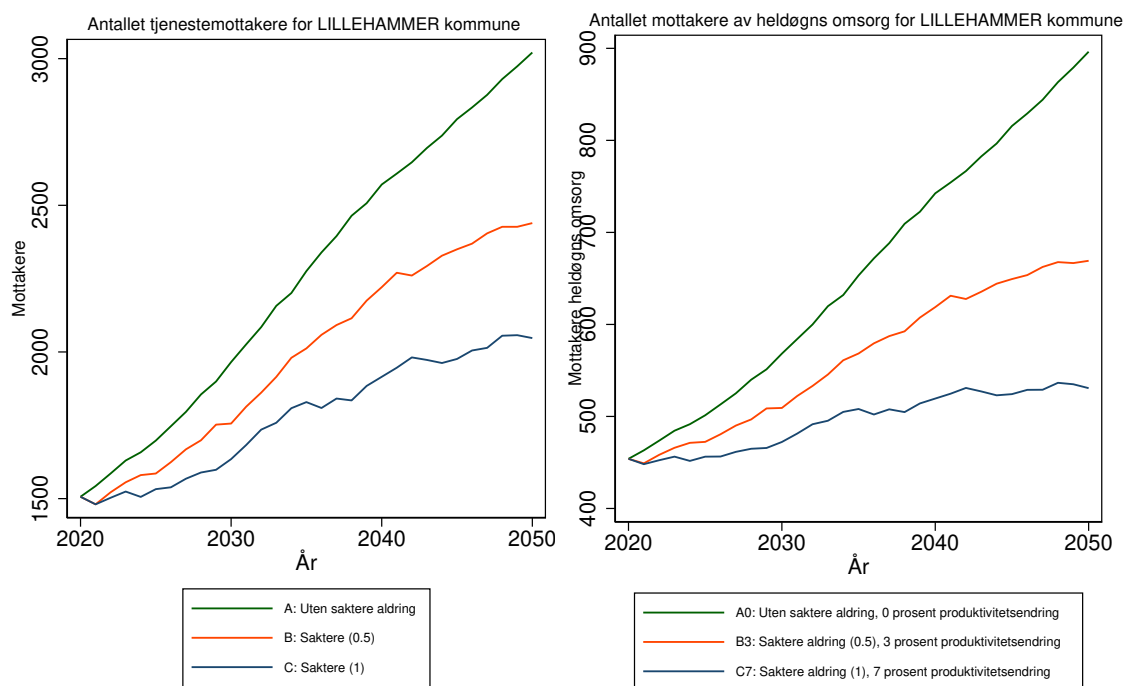

Antallet tjenestemottakere for 3405 LILLEHAMMER kommune
Forutsetning A0: Uten saktere aldring, produktivitetsendring '0'
varierende befolkningsframskrivninger

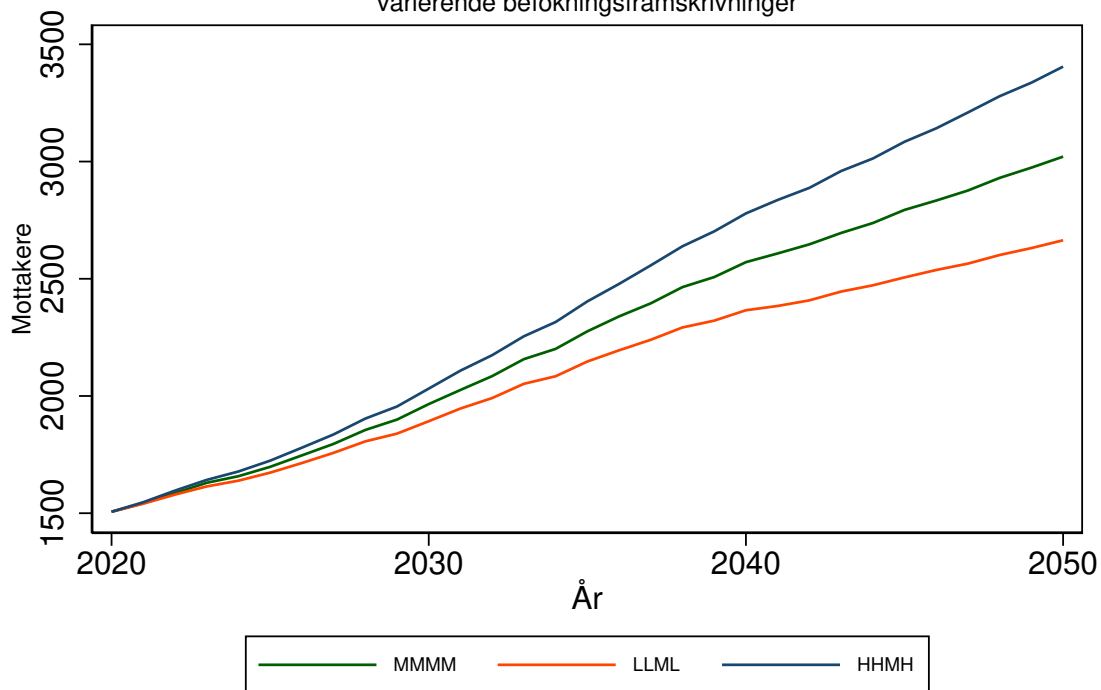

Antallet mottakere av heldøgns omsorg for 3405 LILLEHAMMER kommune
Forutsetning A0: Uten saktere aldring, produktivitetsendring '0'
varierende befolkningsframskrivninger

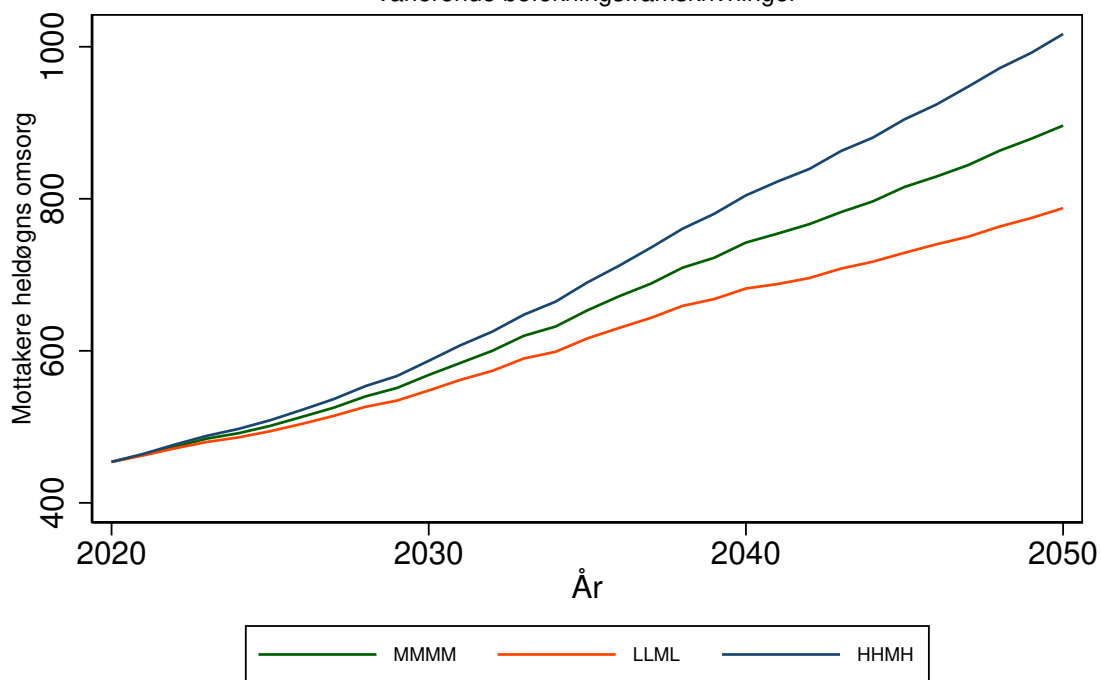

GJØVIK kommune (3407)

Tabell 145: Framskrivning for 3407 GJØVIK

Befolkningsframskrivning MMMM

Variierende forutsetning om produktivitetsendring: 0 prosent, 3 prosent, 7 prosent.

Variierende forutsetning om saktere aldring: A: Uten saktere aldring, B: 0,5 år per tiår C: 1 år per tiår

År	Mottakere			Mottakere heldøgn		
	uten saktere aldring	0,5 år per tiår	1 år per tiår	uten saktere aldring, 0% prod. endr.	0,5 år per tiår, 3% prod. endr.	1 år per tiår, 7% prod. endr.
	A	B	C	A0	B3	C7
2020	1792	1792	1792	401	401	401
2025	1934	1852	1810	446	416	399
2030	2155	2000	1906	525	459	419
2035	2422	2221	2064	635	534	460
2040	2647	2378	2144	742	590	476
2045	2828	2486	2190	839	629	480
2050	3012	2550	2247	950	650	489

Framskrivningsalternativ MMMM, variierende forutsetning om produktivitetsendring og saktere aldring

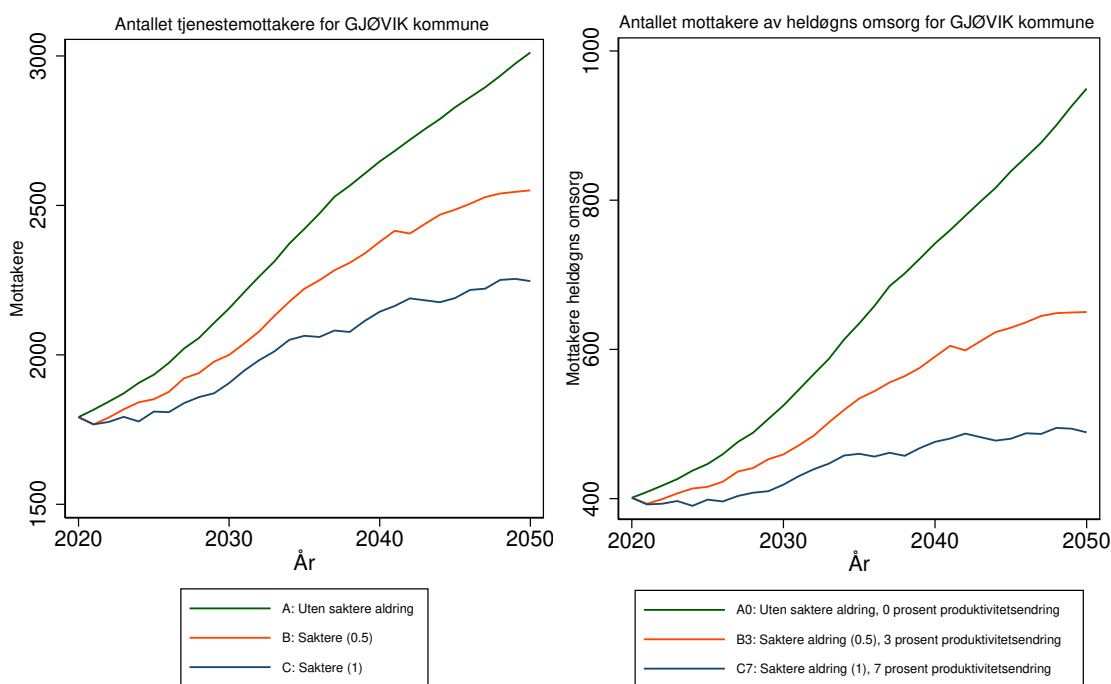

Antallet tjenestemottakere for 3407 GJØVIK kommune
 Forutsetning A0: Uten saktere aldring, produktivitetsendring '0'
 varierende befolkningsframskrivninger

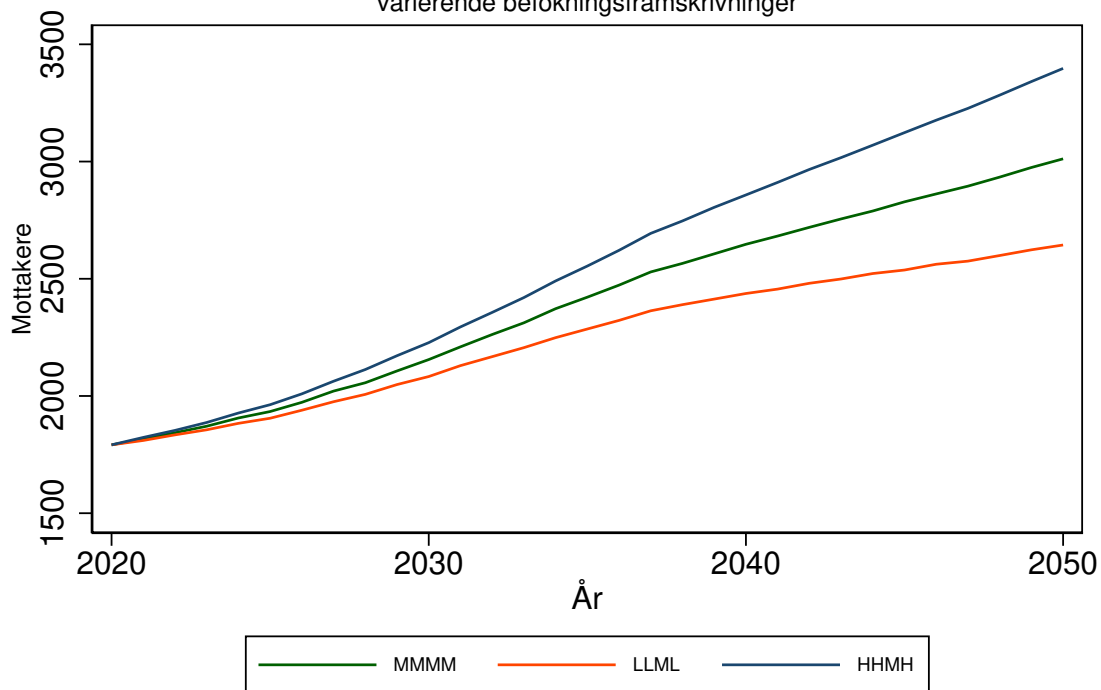

Antallet mottakere av heldøgns omsorg for 3407 GJØVIK kommune
 Forutsetning A0: Uten saktere aldring, produktivitetsendring '0'
 varierende befolkningsframskrivninger

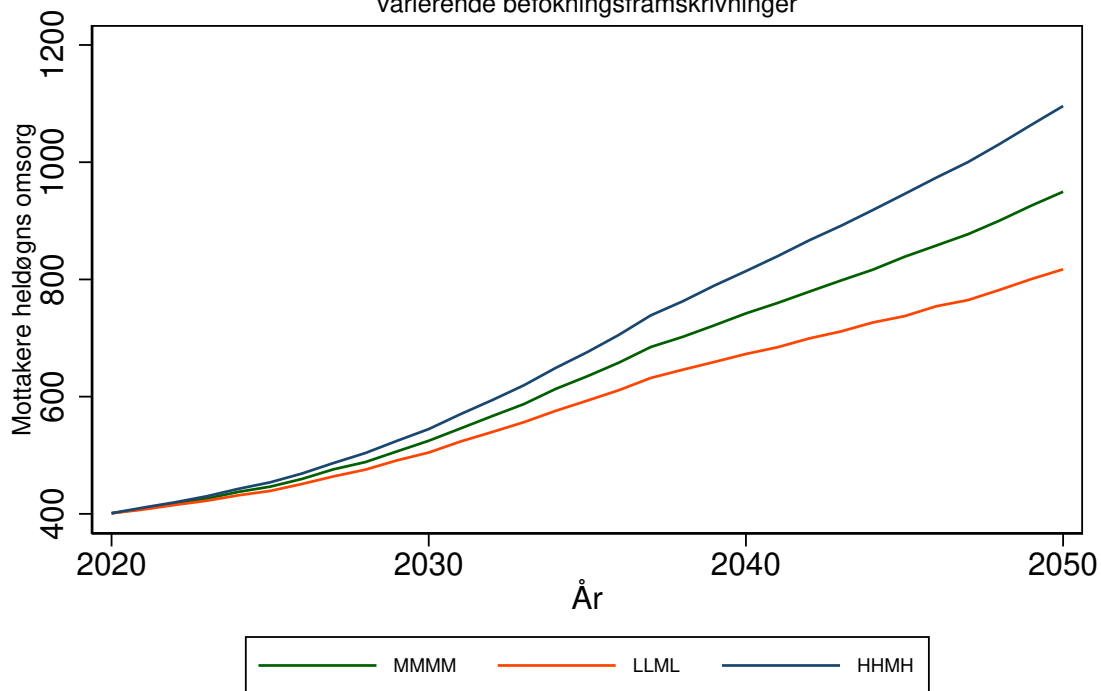

RINGSAKER kommune (3411)

Tabell 146: Framskrivning for 3411 RINGSAKER

Befolkningsframskrivning MMMM

Variierende forutsetning om produktivitetssending: 0 prosent, 3 prosent, 7 prosent.

Variierende forutsetning om saktere aldring: A: Uten saktere aldring, B: 0,5 år per tiår C: 1 år per tiår

År	Mottakere			Mottakere heldøgn		
	uten saktere aldring	0,5 år per tiår	1 år per tiår	uten saktere aldring, 0% prod. endr.	0,5 år per tiår, 3% prod. endr.	1 år per tiår, 7% prod. endr.
	A	B	C	A0	B3	C7
2020	1832	1832	1832	511	511	511
2025	2044	1927	1874	558	529	513
2030	2353	2148	2021	630	573	535
2035	2703	2438	2244	720	637	574
2040	3029	2676	2351	814	692	587
2045	3301	2835	2434	899	728	595
2050	3606	2970	2545	1005	759	608

Framskrivningsalternativ MMMM, variierende forutsetning om produktivitetssending og saktere aldring

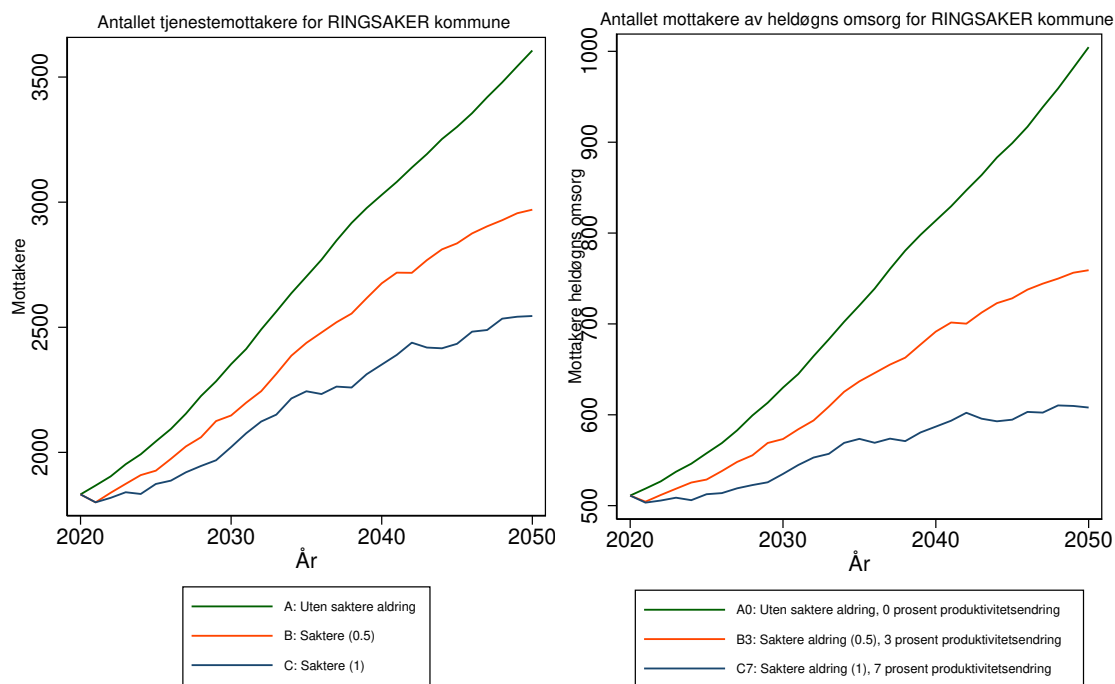

Antallet tjenestemottakere for 3411 RINGSAKER kommune
 Forutsetning A0: Uten saktere aldring, produktivitetsendring '0'
 varierende befolkningsframskrivninger

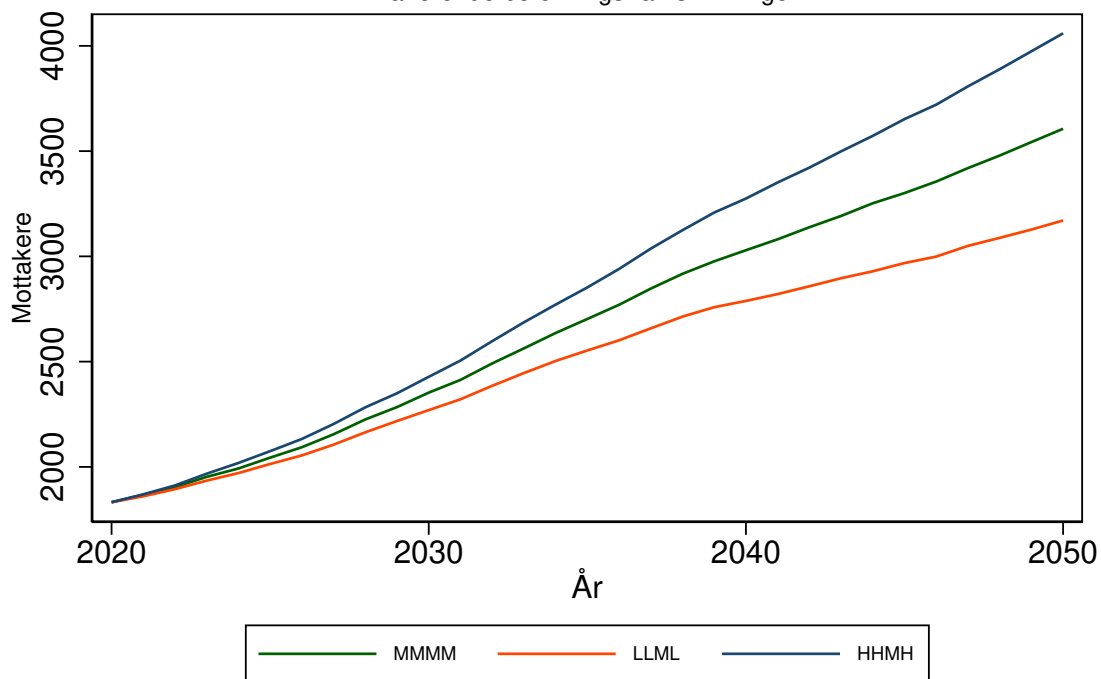

Antallet mottakere av heldøgns omsorg for 3411 RINGSAKER kommune
 Forutsetning A0: Uten saktere aldring, produktivitetsendring '0'
 varierende befolkningsframskrivninger

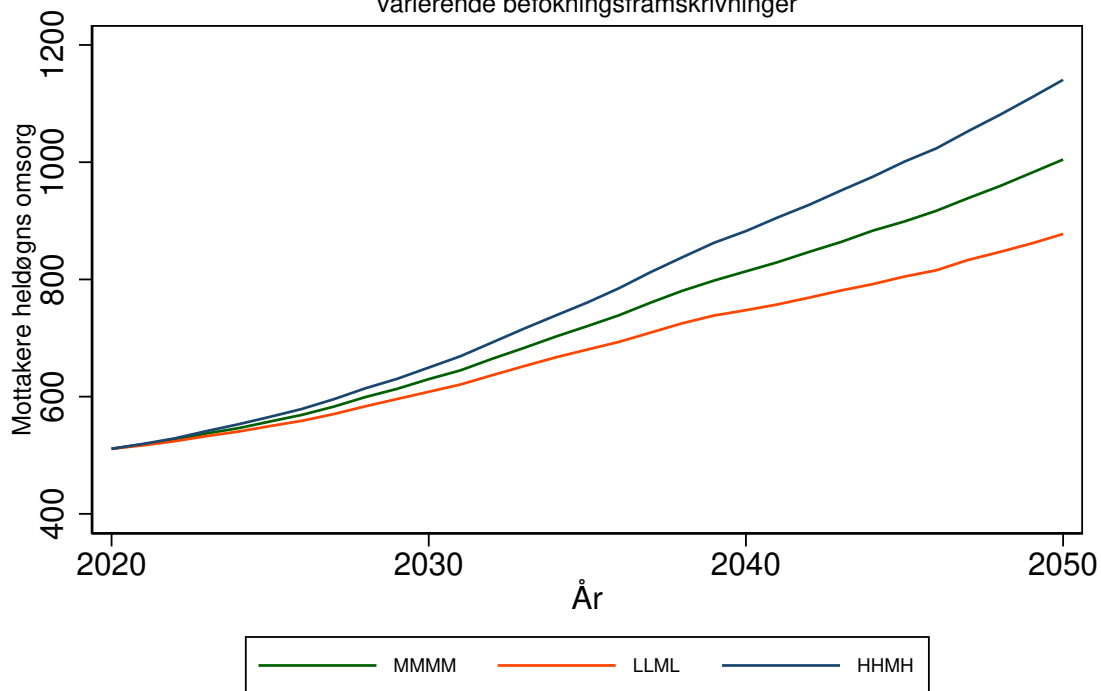

LØTEN kommune (3412)

Tabell 147: Framskrivning for 3412 LØTEN

Befolkningsframskrivning MMMM

Variierende forutsetning om produktivtetsendring: 0 prosent, 3 prosent, 7 prosent.

Variierende forutsetning om saktere aldring: A: Uten saktere aldring, B: 0,5 år per tiår C: 1 år per tiår

År	Mottakere			Mottakere heldøgn		
	uten saktere aldring	0,5 år per tiår	1 år per tiår	uten saktere aldring, 0% prod. endr.	0,5 år per tiår, 3% prod. endr.	1 år per tiår, 7% prod. endr.
	A	B	C	A0	B3	C7
2020	532	532	532	100	100	100
2025	582	564	554	116	108	103
2030	649	613	592	143	124	113
2035	721	676	642	180	150	129
2040	780	722	667	215	171	136
2045	827	749	684	246	182	139
2050	875	771	700	285	192	142

Framskrivningsalternativ MMMM, variierende forutsetning om produktivtetsendring og saktere aldring

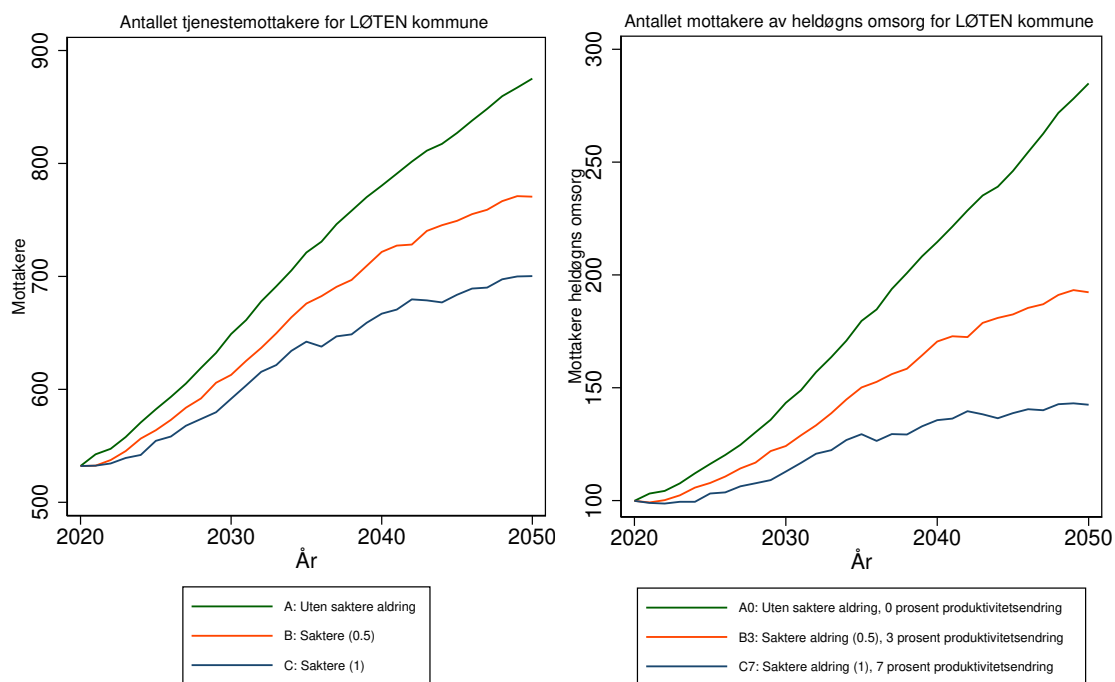

Antallet tjenestemottakere for 3412 LØTEN kommune
 Forutsetning A0: Uten saktere aldring, produktivitetsendring '0'
 varierende befolkningsframskrivninger

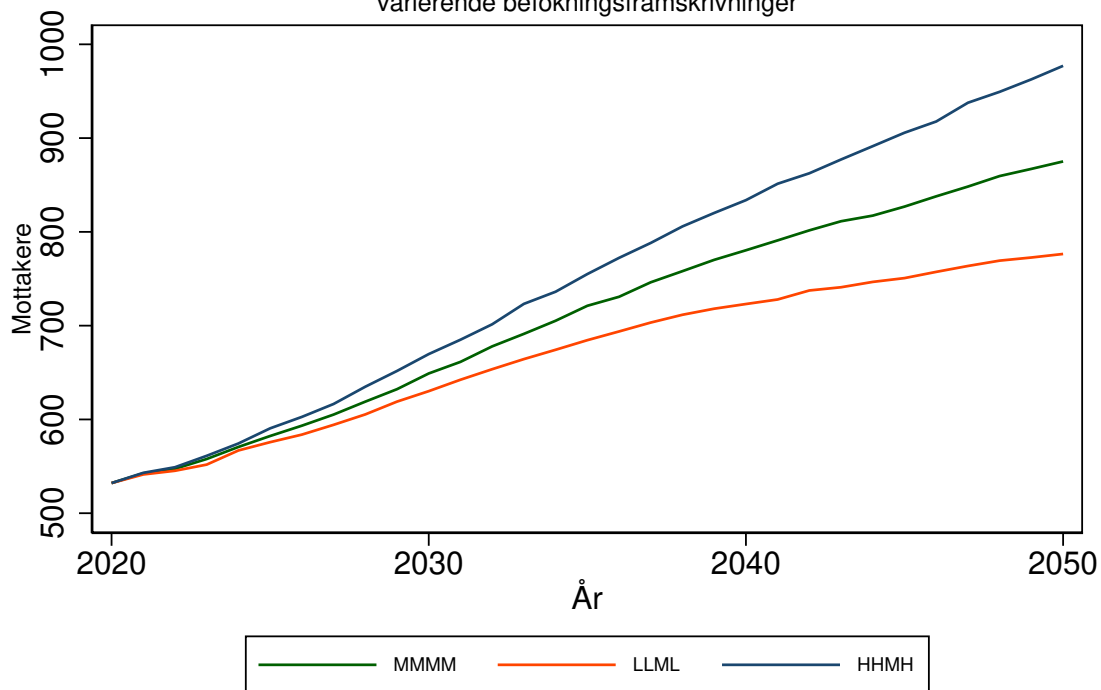

Antallet mottakere av heldøgns omsorg for 3412 LØTEN kommune
 Forutsetning A0: Uten saktere aldring, produktivitetsendring '0'
 varierende befolkningsframskrivninger

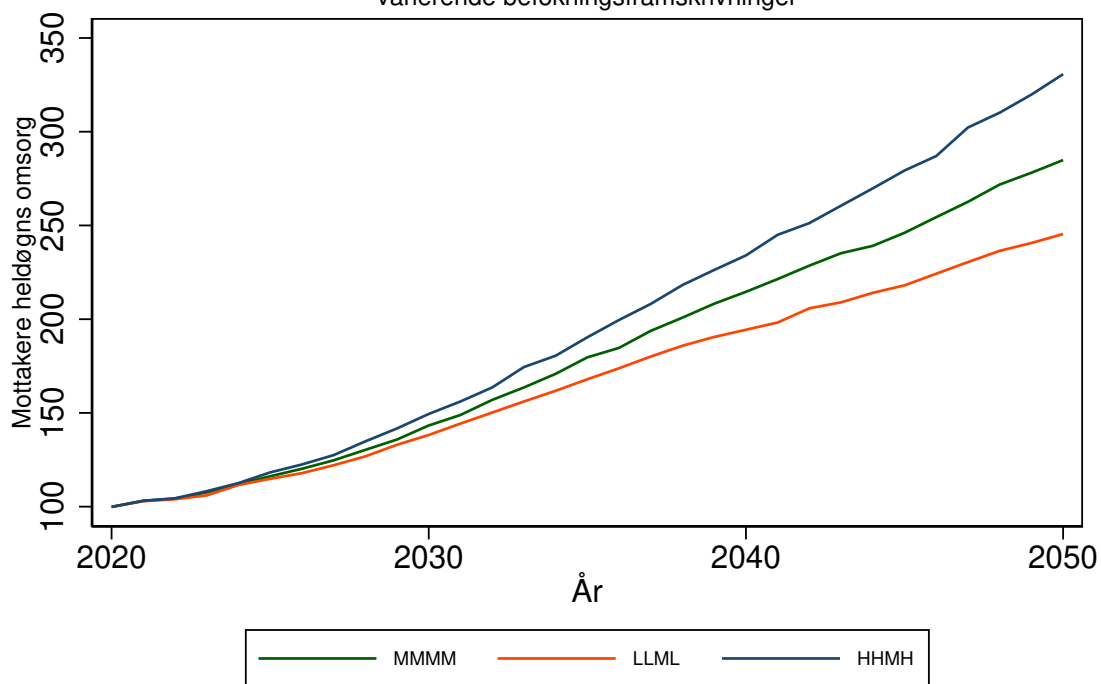

STANGE kommune (3413)

Tabell 148: Framskrivning for 3413 STANGE

Befolkningsframskrivning MMMM

Variierende forutsetning om produktivitetsendring: 0 prosent, 3 prosent, 7 prosent.

Variierende forutsetning om saktere aldring: A: Uten saktere aldring, B: 0,5 år per tiår C: 1 år per tiår

År	Mottakere			Mottakere heldøgn		
	uten saktere aldring	0,5 år per tiår	1 år per tiår	uten saktere aldring, 0% prod. endr.	0,5 år per tiår, 3% prod. endr.	1 år per tiår, 7% prod. endr.
	A	B	C	A0	B3	C7
2020	1076	1076	1076	291	291	291
2025	1164	1121	1100	319	301	291
2030	1292	1211	1160	364	328	304
2035	1454	1345	1264	430	373	331
2040	1617	1466	1333	505	417	348
2045	1745	1548	1383	571	448	357
2050	1873	1614	1438	646	473	369

Framskrivningsalternativ MMMM, variierende forutsetning om produktivitetsendring og saktere aldring

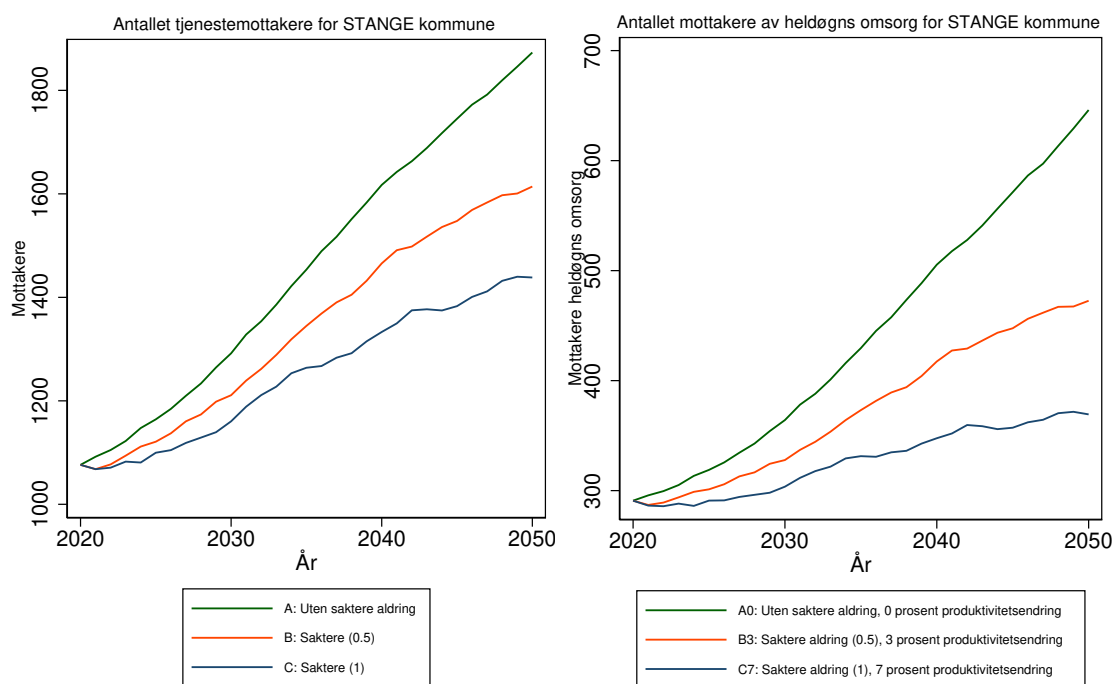

Antallet tjenestemottakere for 3413 STANGE kommune
Forutsetning A0: Uten saktere aldring, produktivitetsendring '0'
varierende befolkningsframskrivninger

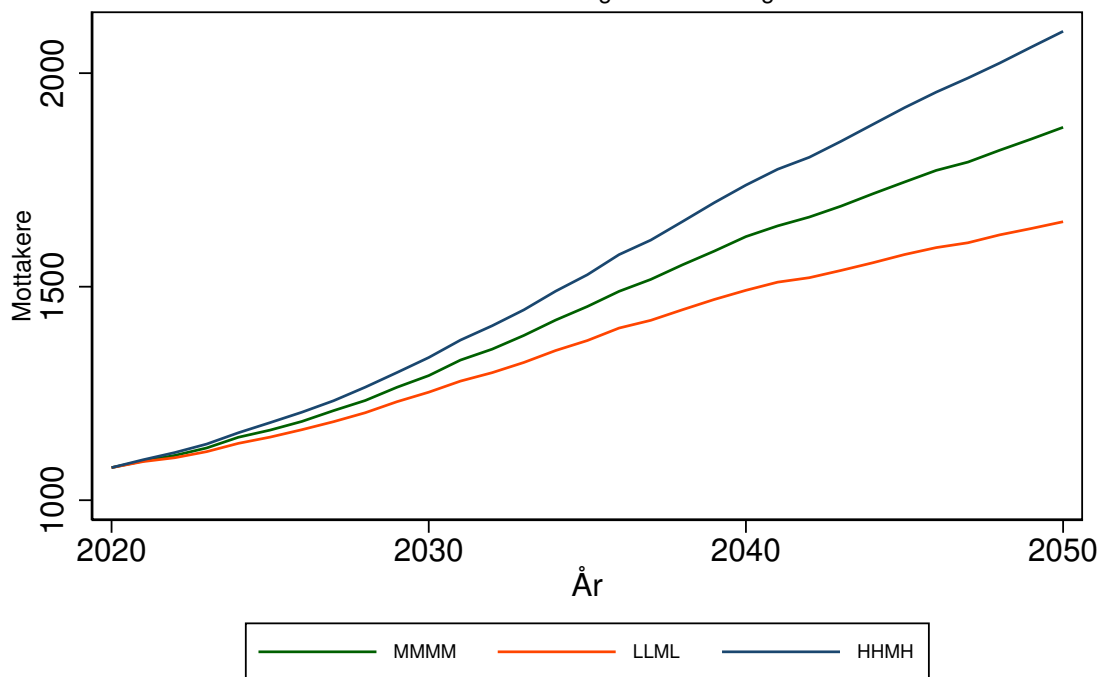

Antallet mottakere av heldøgns omsorg for 3413 STANGE kommune
Forutsetning A0: Uten saktere aldring, produktivitetsendring '0'
varierende befolkningsframskrivninger

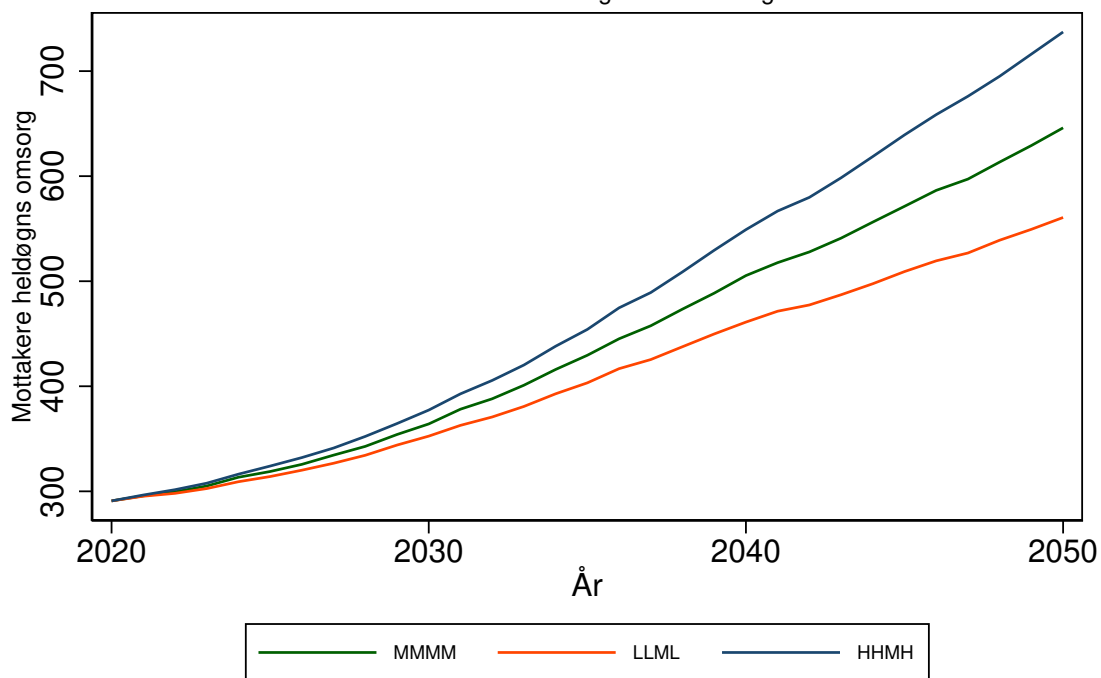

NORD-ODAL kommune (3414)

Tabell 149: Framskrivning for 3414 NORD-ODAL

Befolkningsframskrivning MMMM

Variierende forutsetning om produktivitetsendring: 0 prosent, 3 prosent, 7 prosent.

Variierende forutsetning om saktere aldring: A: Uten saktere aldring, B: 0,5 år per tiår C: 1 år per tiår

År	Mottakere			Mottakere heldøgn		
	uten saktere aldring	0,5 år per tiår	1 år per tiår	uten saktere aldring, 0% prod. endr.	0,5 år per tiår, 3% prod. endr.	1 år per tiår, 7% prod. endr.
	A	B	C	A0	B3	C7
2020	365	365	365	85	85	85
2025	398	380	371	97	90	86
2030	438	403	381	113	98	88
2035	488	444	411	137	114	97
2040	536	476	422	164	127	100
2045	567	492	429	185	134	101
2050	602	505	438	211	140	103

Framskrivningsalternativ MMMM, variierende forutsetning om produktivitetsendring og saktere aldring

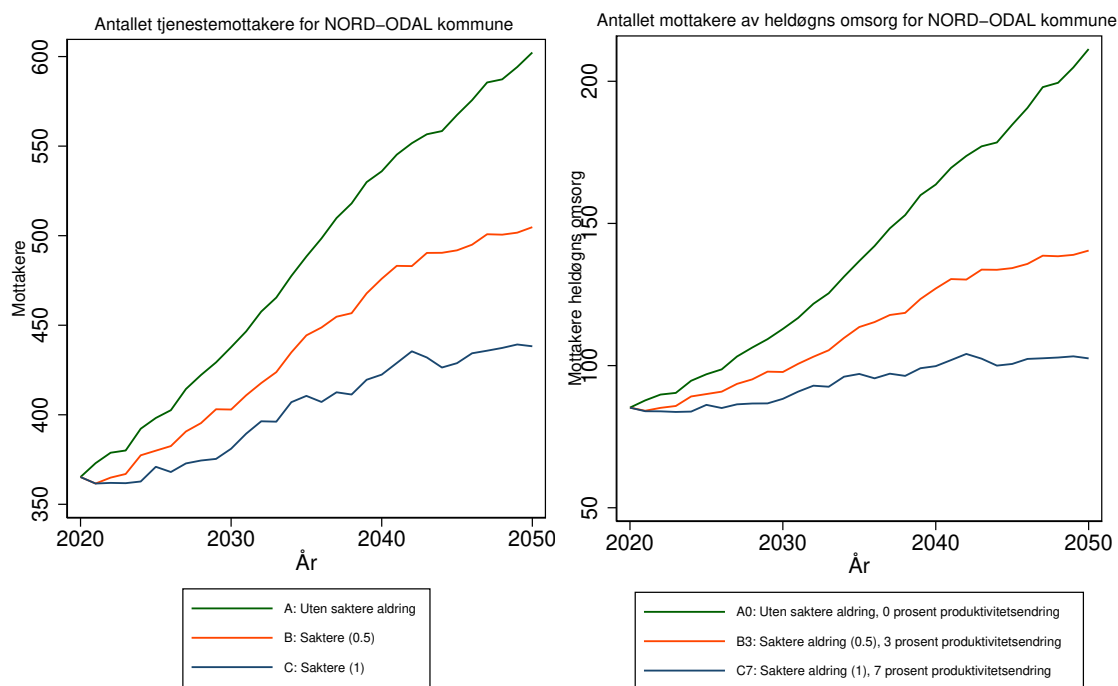

Antallet tjenestemottakere for 3414 NORD-ODAL kommune
Forutsetning A0: Uten saktere aldring, produktivitetsendring '0'
varierende befolkningsframskrivninger

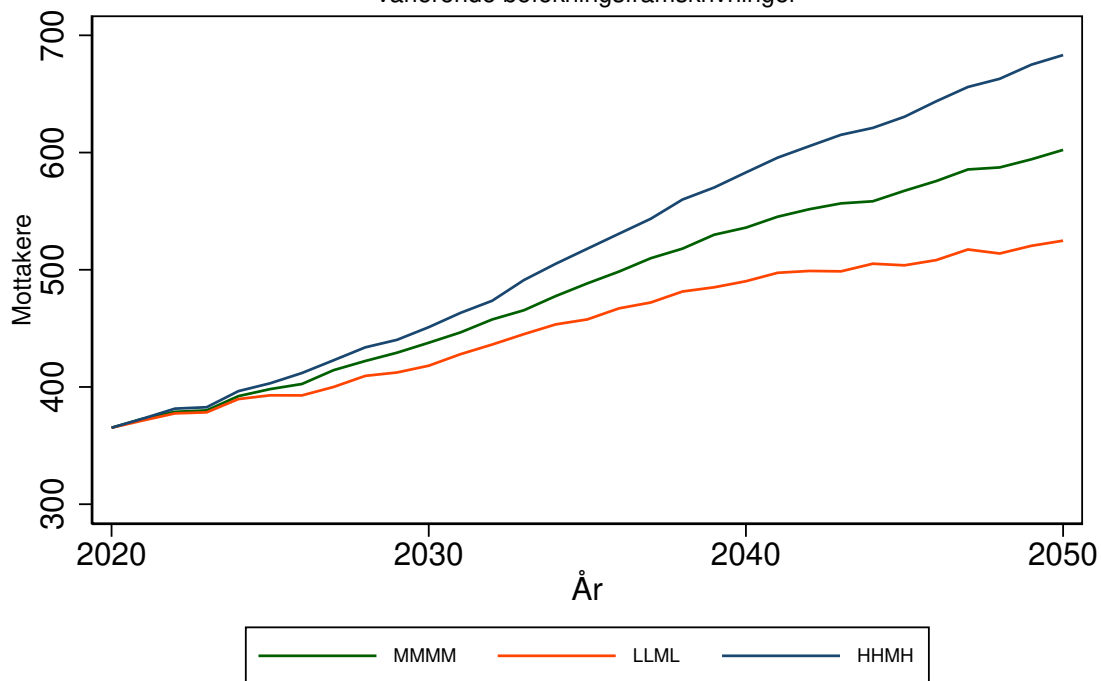

Antallet mottakere av heldøgns omsorg for 3414 NORD-ODAL kommune
Forutsetning A0: Uten saktere aldring, produktivitetsendring '0'
varierende befolkningsframskrivninger

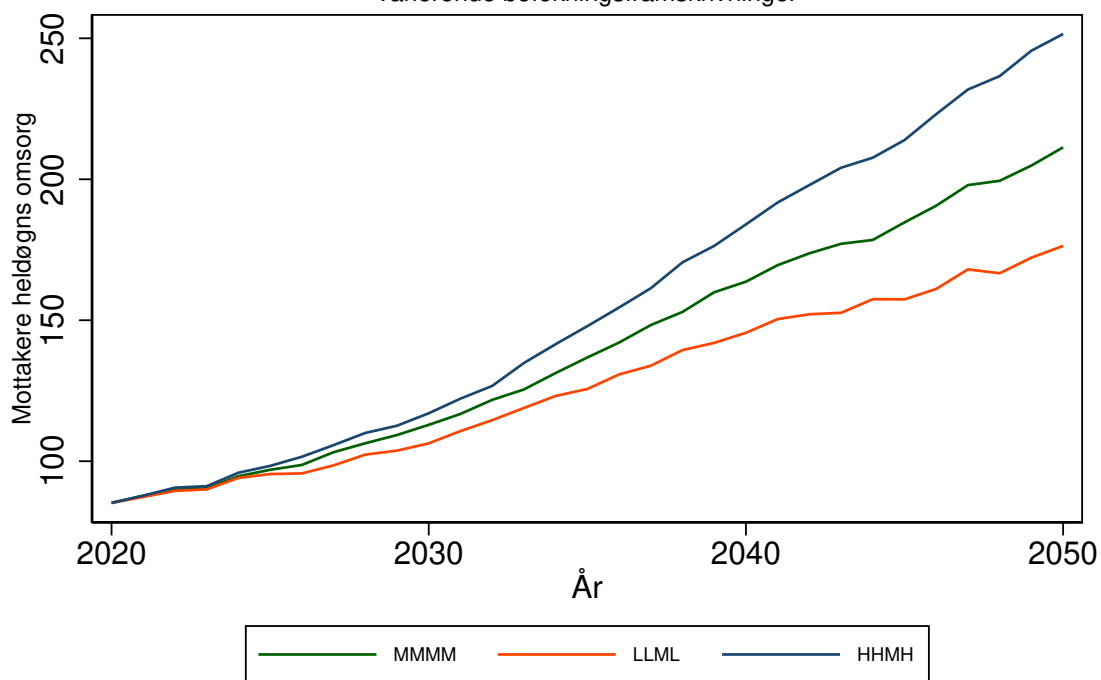

SØR-ODAL kommune (3415)

Tabell 150: Framskrivning for 3415 SØR-ODAL

Befolkningsframskrivning MMMM

Variierende forutsetning om produktivtetsendring: 0 prosent, 3 prosent, 7 prosent.

Variierende forutsetning om saktere aldring: A: Uten saktere aldring, B: 0,5 år per tiår C: 1 år per tiår

År	Mottakere			Mottakere heldøgn		
	uten saktere aldring	0,5 år per tiår	1 år per tiår	uten saktere aldring, 0% prod. endr.	0,5 år per tiår, 3% prod. endr.	1 år per tiår, 7% prod. endr.
	A	B	C	A0	B3	C7
2020	412	412	412	92	92	92
2025	429	421	417	101	94	91
2030	457	442	432	120	106	96
2035	493	472	457	151	126	110
2040	531	500	474	192	150	119
2045	561	523	488	232	171	126
2050	587	533	498	276	180	132

Framskrivningsalternativ MMMM, variierende forutsetning om produktivtetsendring og saktere aldring

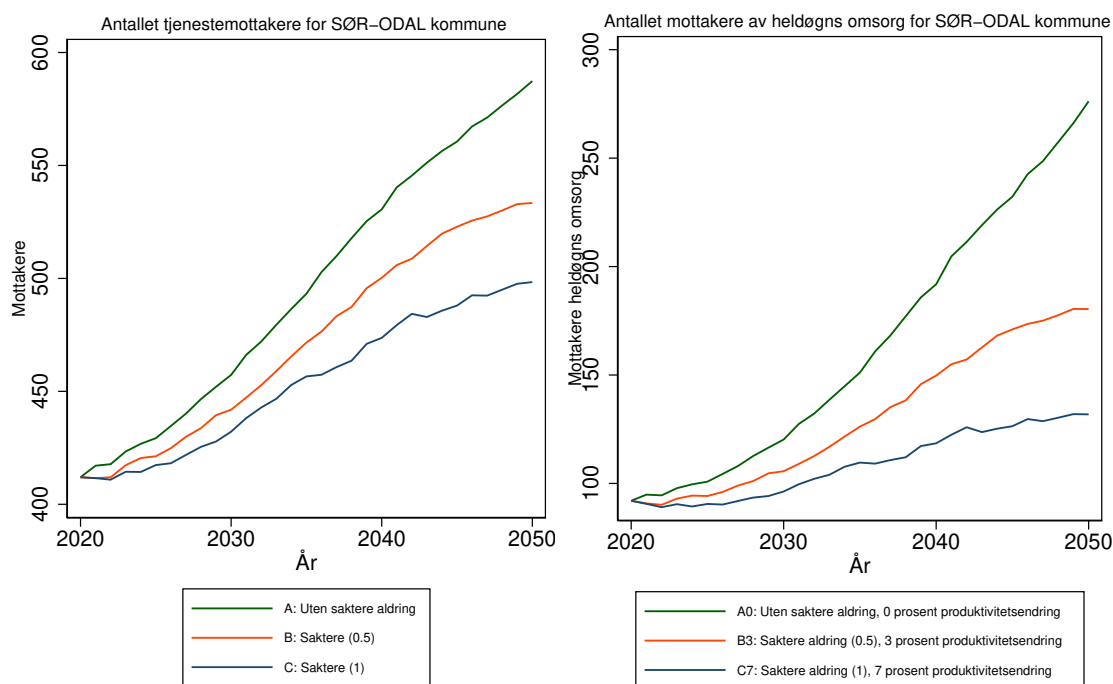

Antallet tjenestemottakere for 3415 SØR-ODAL kommune
Forutsetning A0: Uten saktere aldring, produktivitetsendring '0'
varierende befolkningsframskrivninger

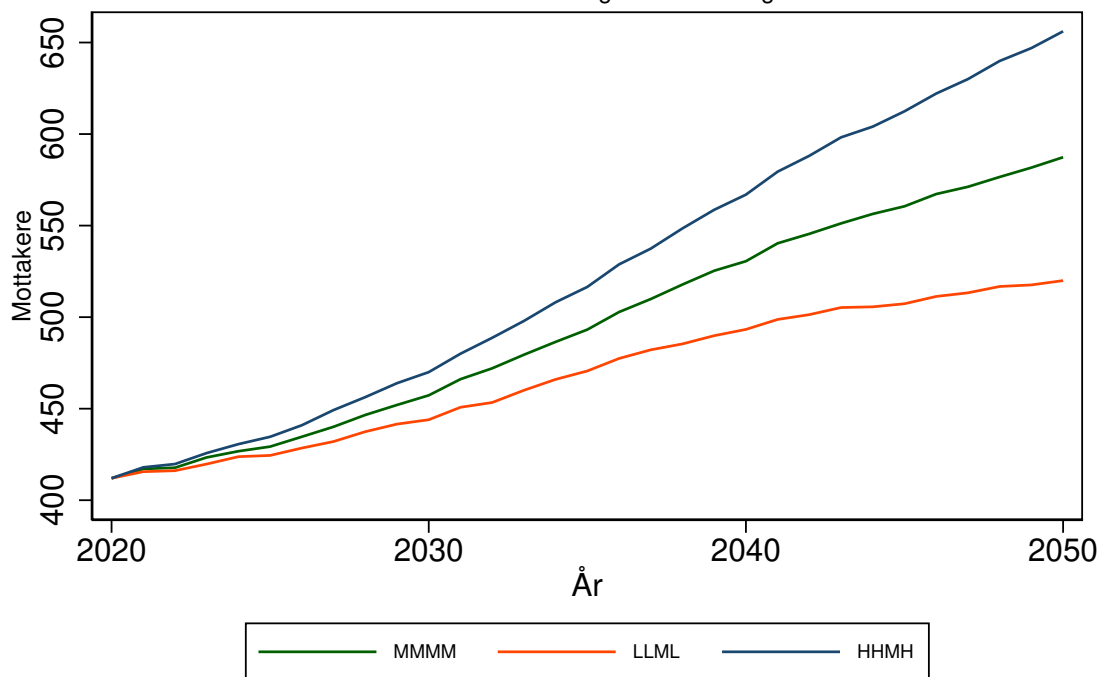

Antallet mottakere av heldøgns omsorg for 3415 SØR-ODAL kommune
Forutsetning A0: Uten saktere aldring, produktivitetsendring '0'
varierende befolkningsframskrivninger

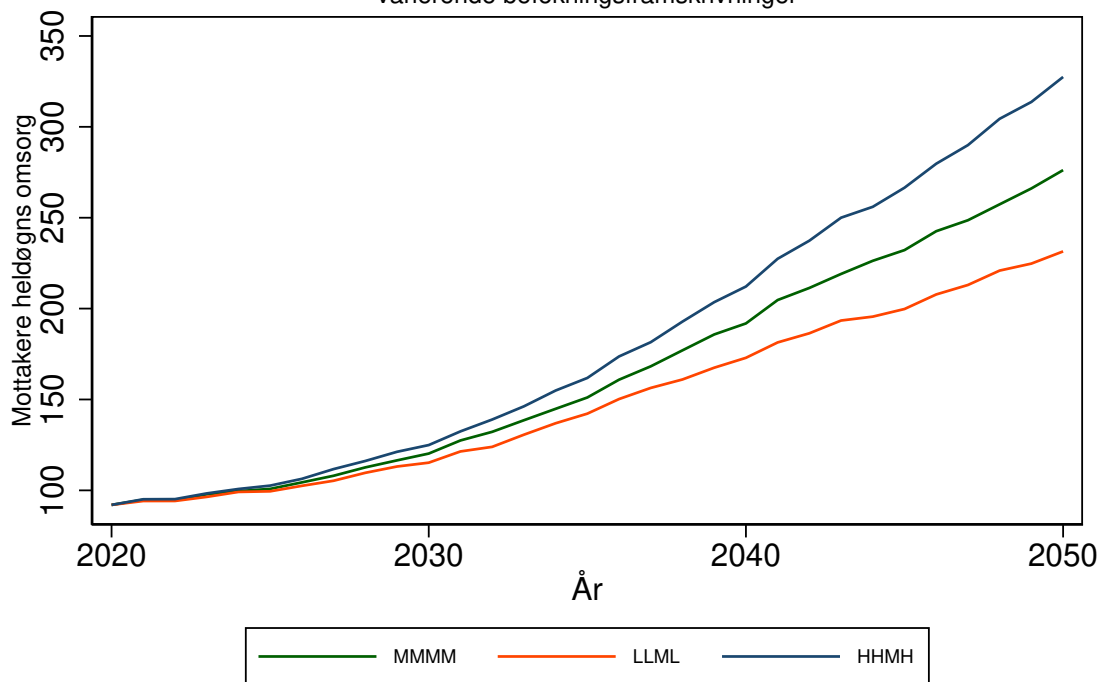

EIDSKOG kommune (3416)

Tabell 151: Framskrivning for 3416 EIDSKOG

Befolkningsframskrivning MMMM

Variierende forutsetning om produktivitetsendring: 0 prosent, 3 prosent, 7 prosent.

Variierende forutsetning om saktere aldring: A: Uten saktere aldring, B: 0,5 år per tiår C: 1 år per tiår

År	Mottakere			Mottakere heldøgn		
	uten saktere aldring	0,5 år per tiår	1 år per tiår	uten saktere aldring, 0% prod. endr.	0,5 år per tiår, 3% prod. endr.	1 år per tiår, . 7% prod. endr.
	A	B	C	A0	B3	C7
2020	613	613	613	79	79	79
2025	676	635	614	83	79	77
2030	788	706	653	91	84	78
2035	935	828	743	103	92	83
2040	1076	927	793	115	99	85
2045	1201	1012	848	128	106	88
2050	1316	1057	892	140	108	89

Framskrivningsalternativ MMMM, variierende forutsetning om produktivitetsendring og saktere aldring

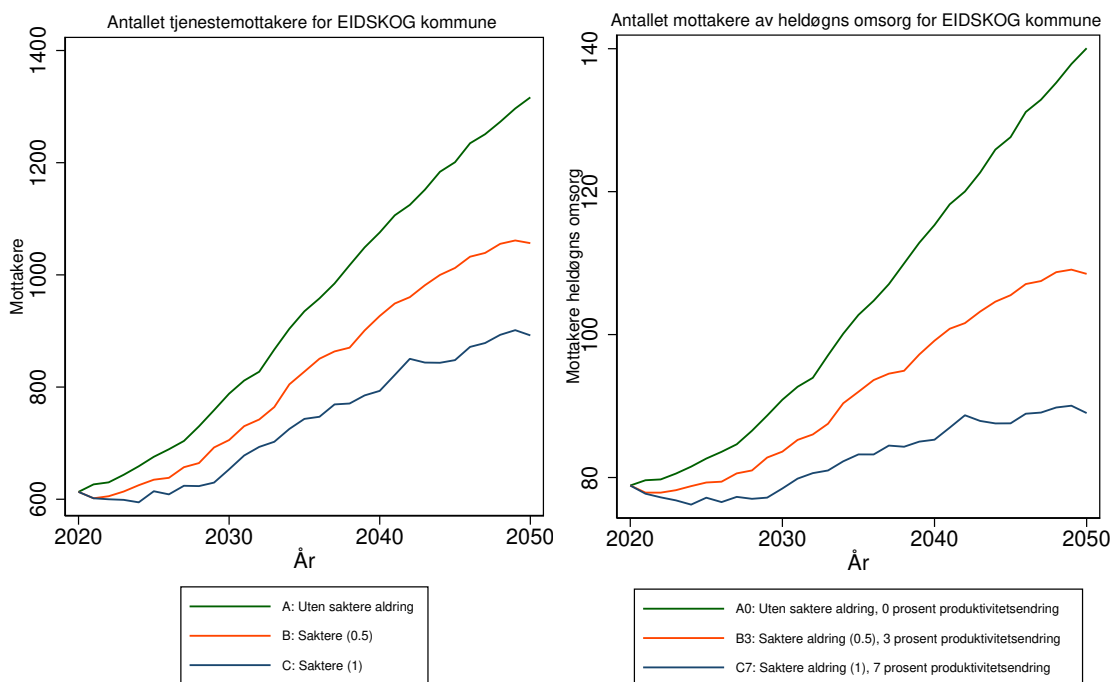

Antallet tjenestemottakere for 3416 EIDSKOG kommune
Forutsetning A0: Uten saktere aldring, produktivitetsendring '0'
varierende befolkningsframskrivninger

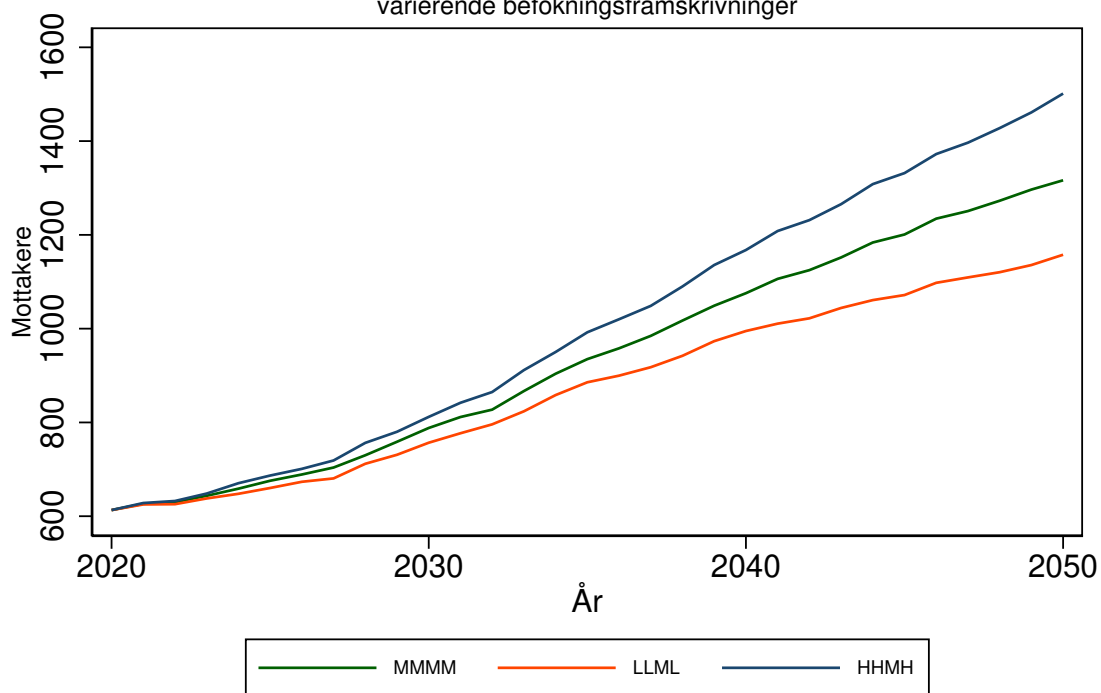

Antallet mottakere av heldøgns omsorg for 3416 EIDSKOG kommune
Forutsetning A0: Uten saktere aldring, produktivitetsendring '0'
varierende befolkningsframskrivninger

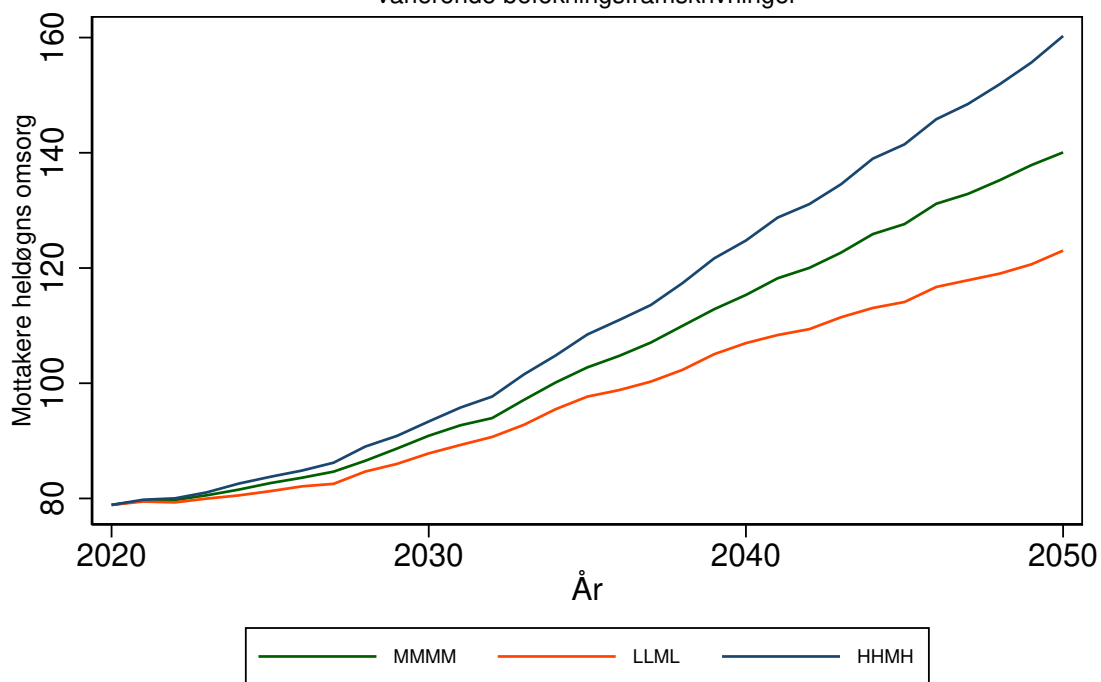

GRUE kommune (3417)

Tabell 152: Framskrivning for 3417 GRUE

Befolkningsframskrivning MMMM

Variierende forutsetning om produktivitetsendring: 0 prosent, 3 prosent, 7 prosent.

Variierende forutsetning om saktere aldring: A: Uten saktere aldring, B: 0,5 år per tiår C: 1 år per tiår

År	Mottakere			Mottakere heldøgn		
	uten saktere aldring	0,5 år per tiår	1 år per tiår	uten saktere aldring, 0% prod. endr.	0,5 år per tiår, 3% prod. endr.	1 år per tiår, 7% prod. endr.
	A	B	C	A0	B3	C7
2020	372	372	372	122	122	122
2025	383	363	355	129	117	111
2030	418	383	364	152	127	114
2035	471	428	396	195	156	130
2040	521	462	408	246	182	136
2045	542	473	413	273	191	136
2050	571	476	413	315	193	135

Framskrivningsalternativ MMMM, variierende forutsetning om produktivitetsendring og saktere aldring

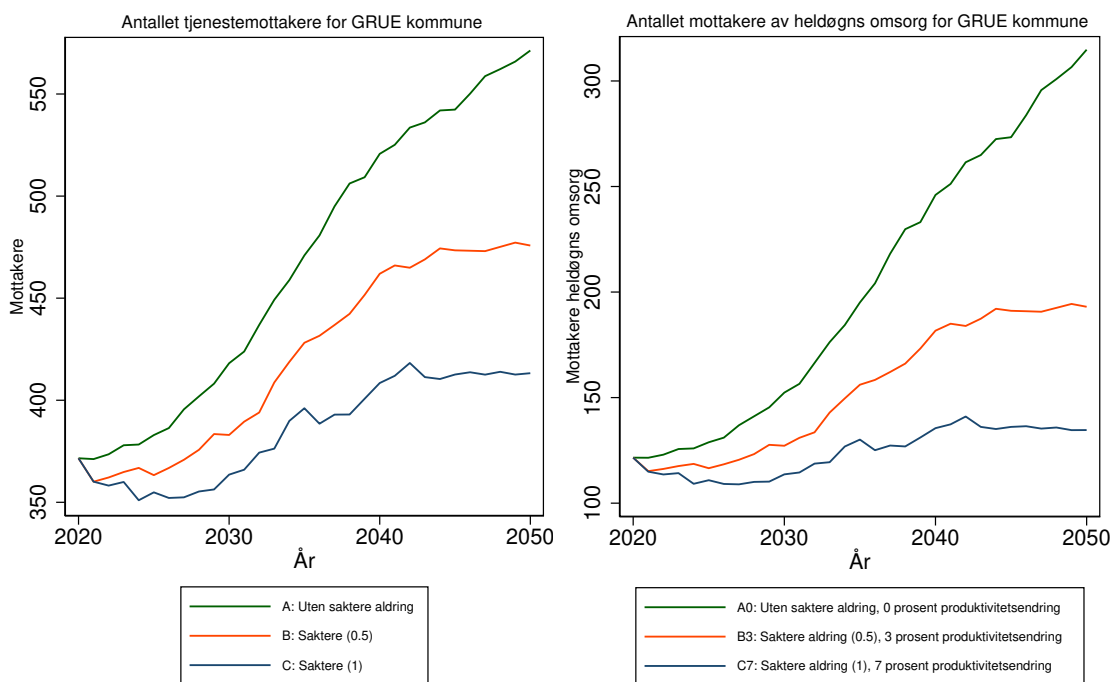

Antallet tjenestemottakere for 3417 GRUE kommune
 Forutsetning A0: Uten saktere aldring, produktivitetsendring '0'
 varierende befolkningsframskrivninger

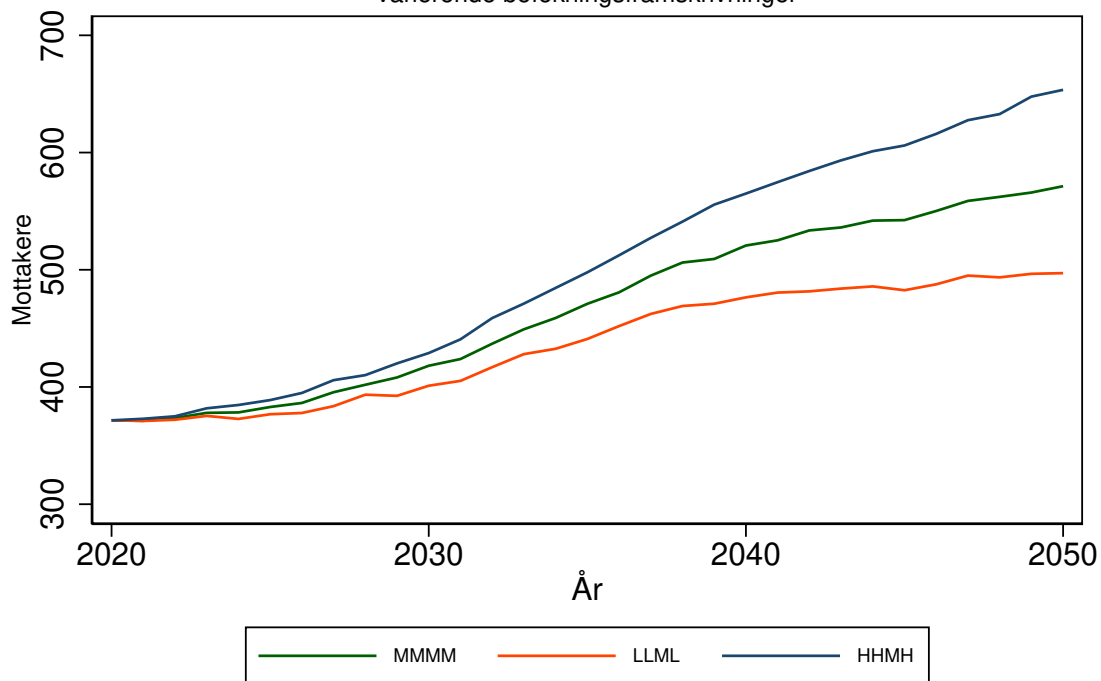

Antallet mottakere av heldøgns omsorg for 3417 GRUE kommune
 Forutsetning A0: Uten saktere aldring, produktivitetsendring '0'
 varierende befolkningsframskrivninger

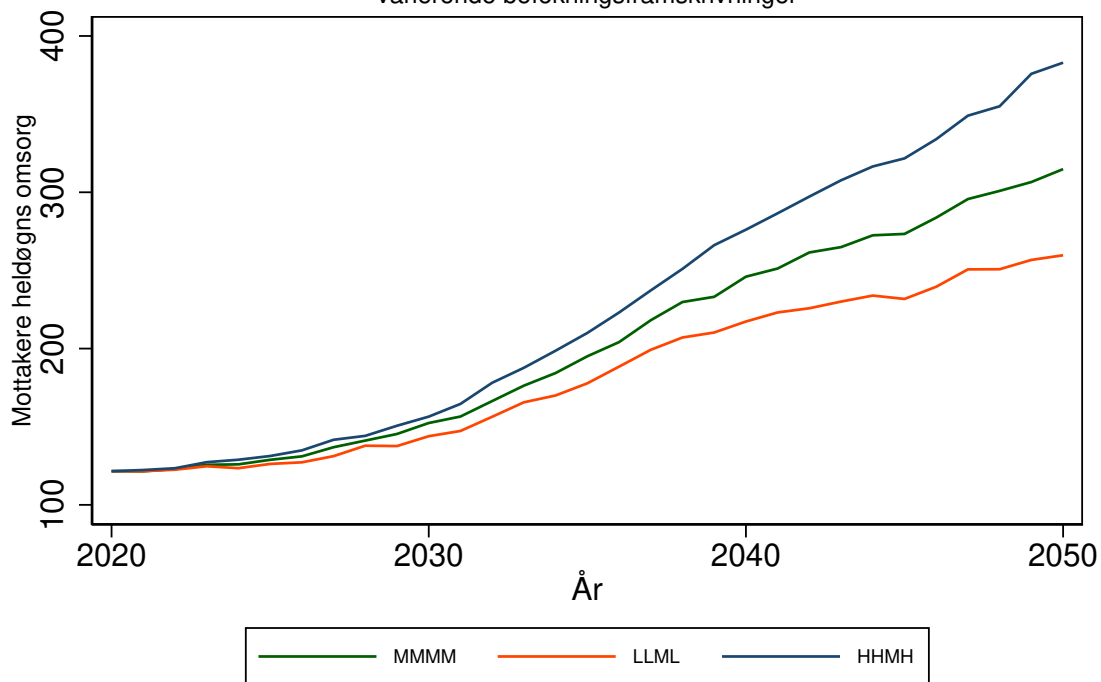

ÅSNES kommune (3418)

Tabell 153: Framskrivning for 3418 ÅSNES

Befolkningsframskrivning MMMM

Variierende forutsetning om produktivitetsendring: 0 prosent, 3 prosent, 7 prosent.

Variierende forutsetning om saktere aldring: A: Uten saktere aldring, B: 0,5 år per tiår C: 1 år per tiår

År	Mottakere			Mottakere heldøgn		
	uten saktere aldring	0,5 år per tiår	1 år per tiår	uten saktere aldring, 0% prod. endr.	0,5 år per tiår, 3% prod. endr.	1 år per tiår, . 7% prod. endr.
	A	B	C	A0	B3	C7
2020	589	589	589	144	144	144
2025	625	589	575	156	143	138
2030	692	632	591	181	156	140
2035	774	700	645	216	180	155
2040	847	745	658	253	197	157
2045	901	772	665	285	208	156
2050	957	785	674	322	213	157

Framskrivningsalternativ MMMM, variierende forutsetning om produktivitetsendring og saktere aldring

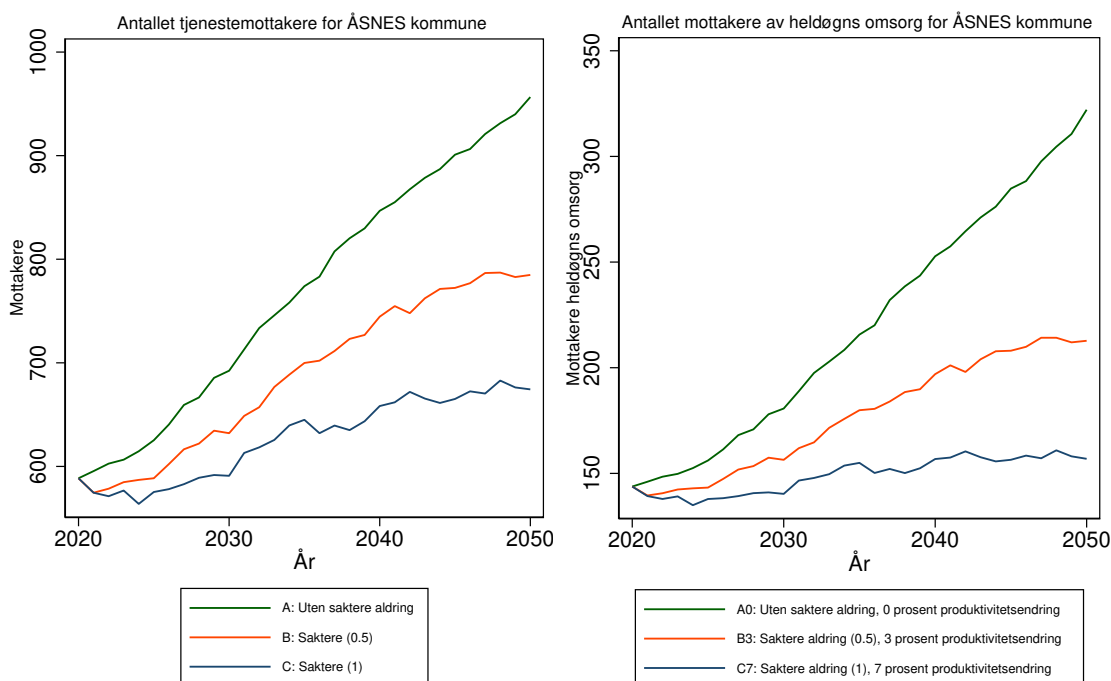

Antallet tjenestemottakere for 3418 ÅSNES kommune
 Forutsetning A0: Uten saktere aldring, produktivitetsendring '0'
 varierende befolkningsframskrivninger

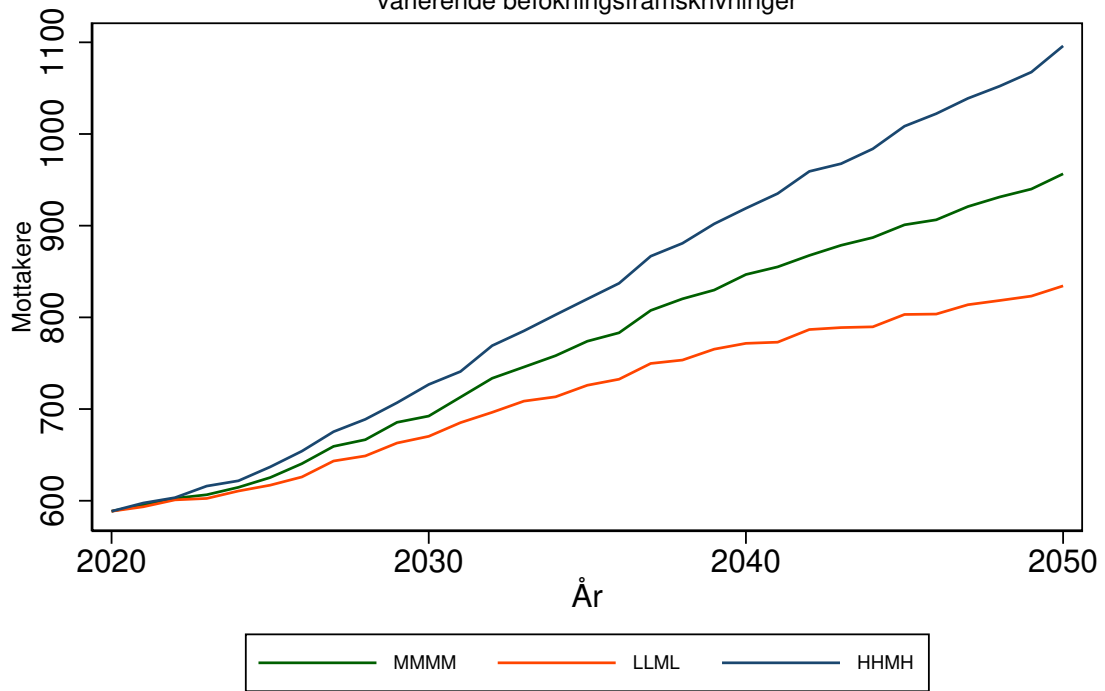

Antallet mottakere av heldøgns omsorg for 3418 ÅSNES kommune
 Forutsetning A0: Uten saktere aldring, produktivitetsendring '0'
 varierende befolkningsframskrivninger

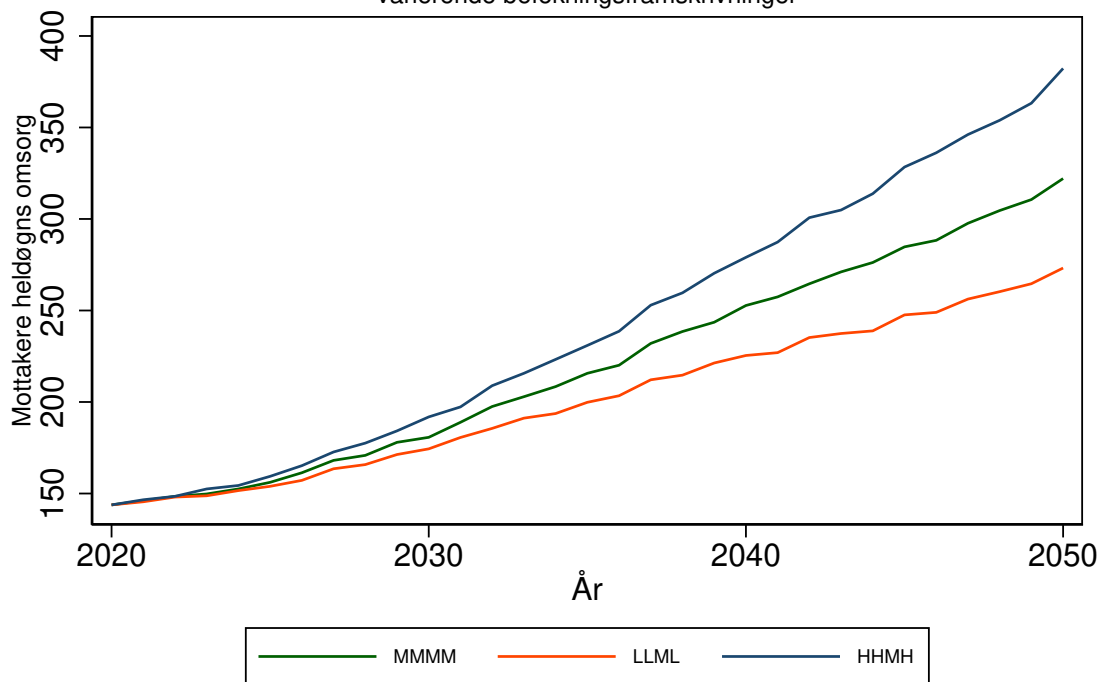

VÅLER (INNLANDET) kommune (3419)

Tabell 154: Framskrivning for 3419 VÅLER (INNLANDET)

Befolkningsframskrivning MMMM

Variierende forutsetning om produktivitetssending: 0 prosent, 3 prosent, 7 prosent.

Variierende forutsetning om saktere aldring: A: Uten saktere aldring, B: 0,5 år per tiår C: 1 år per tiår

År	Mottakere			Mottakere heldøgn		
	uten saktere aldring	0,5 år per tiår	1 år per tiår	uten saktere aldring, 0% prod. endr.	0,5 år per tiår, 3% prod. endr.	1 år per tiår, . 7% prod. endr.
	A	B	C	A0	B3	C7
2020	286	286	286	54	54	54
2025	313	295	289	57	54	53
2030	367	336	311	64	59	55
2035	421	384	350	72	65	58
2040	477	420	365	81	70	59
2045	503	431	369	86	71	59
2050	533	440	374	91	71	58

Framskrivningsalternativ MMMM, variierende forutsetning om produktivitetssending og saktere aldring

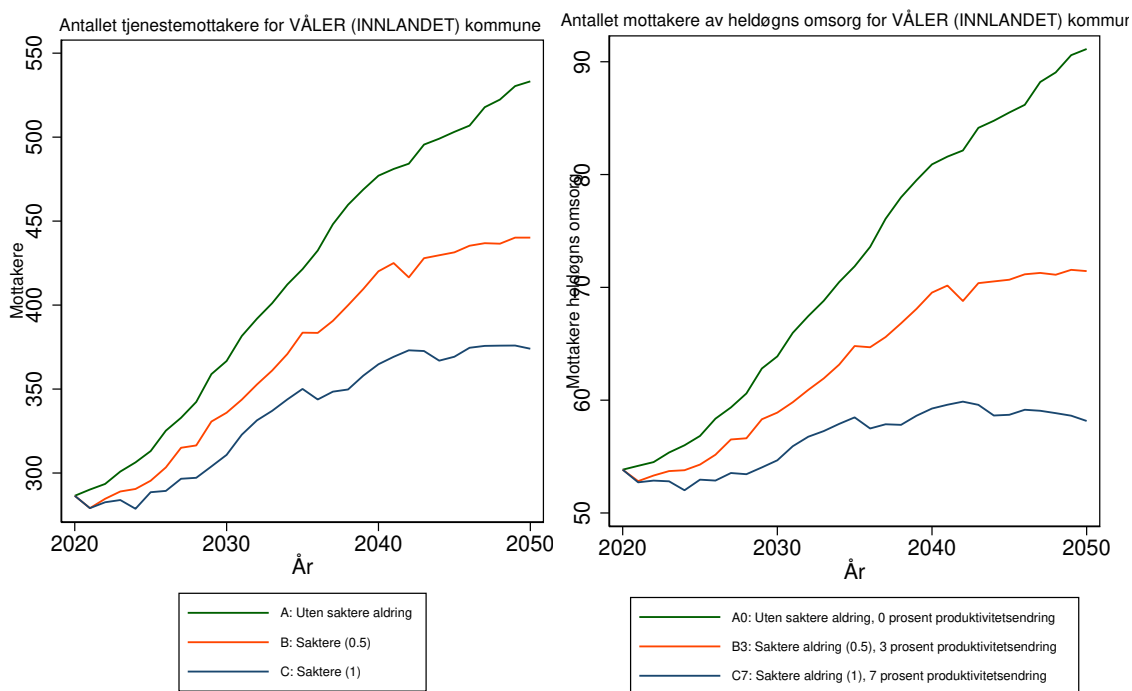

Antallet tjenestemottakere for 3419 VÅLER (INNLANDET) kommune
 Forutsetning A0: Uten saktere aldring, produktivitetsendring '0'
 varierende befolkningsframskrivninger

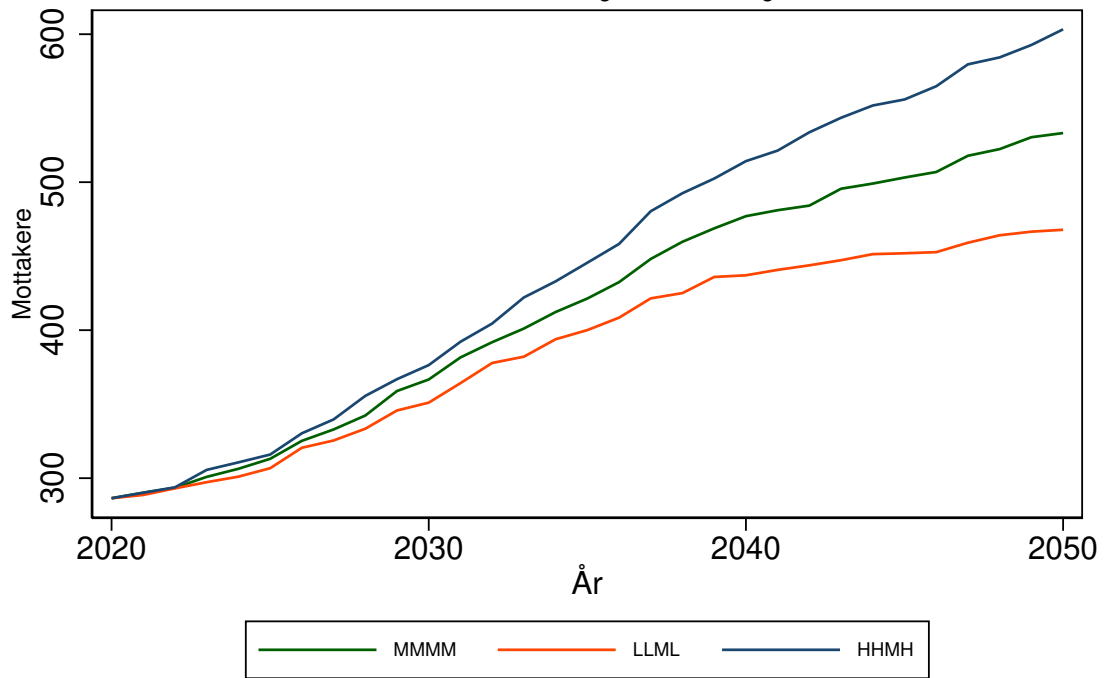

Antallet mottakere av heldøgns omsorg for 3419 VÅLER (INNLANDET) kommune
 Forutsetning A0: Uten saktere aldring, produktivitetsendring '0'
 varierende befolkningsframskrivninger

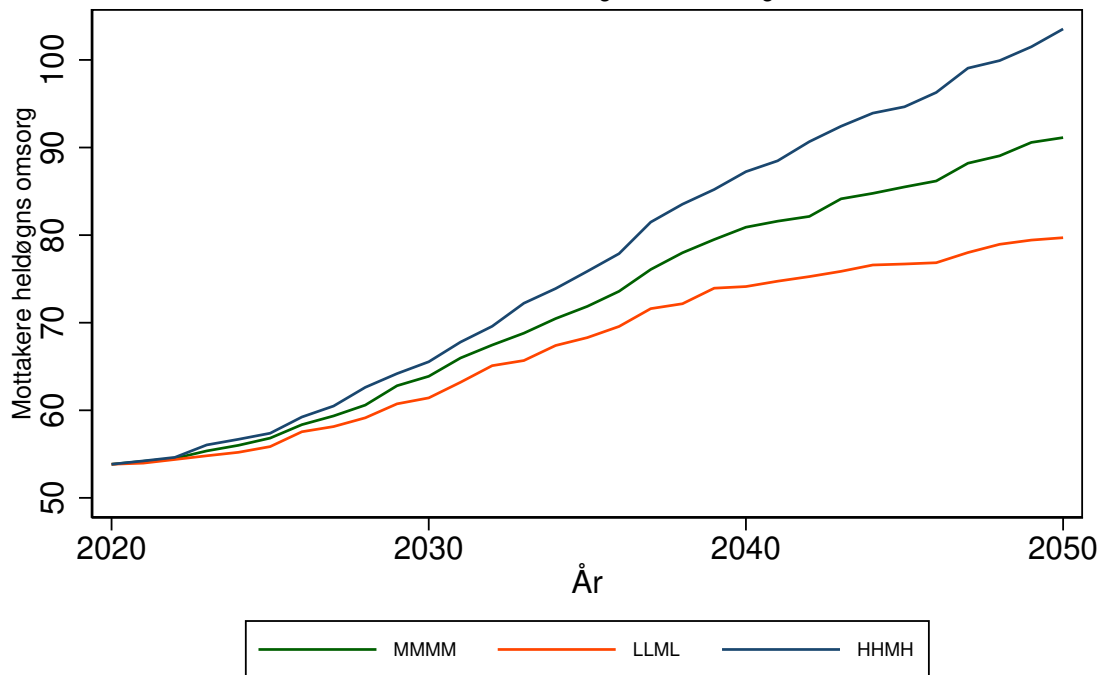

ELVERUM kommune (3420)

Tabell 155: Framskrivning for 3420 ELVERUM

Befolkningsframskrivning MMMM

Variierende forutsetning om produktivitetsendring: 0 prosent, 3 prosent, 7 prosent.

Variierende forutsetning om saktere aldring: A: Uten saktere aldring, B: 0,5 år per tiår C: 1 år per tiår

År	Mottakere			Mottakere heldøgn		
	uten saktere aldring	0,5 år per tiår	1 år per tiår	uten saktere aldring, 0% prod. endr.	0,5 år per tiår, 3% prod. endr.	1 år per tiår, 7% prod. endr.
	A	B	C	A0	B3	C7
2020	956	956	956	282	282	282
2025	1054	981	946	307	287	275
2030	1230	1099	1019	357	315	288
2035	1441	1274	1155	426	362	318
2040	1626	1406	1204	495	401	325
2045	1757	1479	1238	549	422	328
2050	1899	1528	1287	615	435	335

Framskrivningsalternativ MMMM, variierende forutsetning om produktivitetsendring og saktere aldring

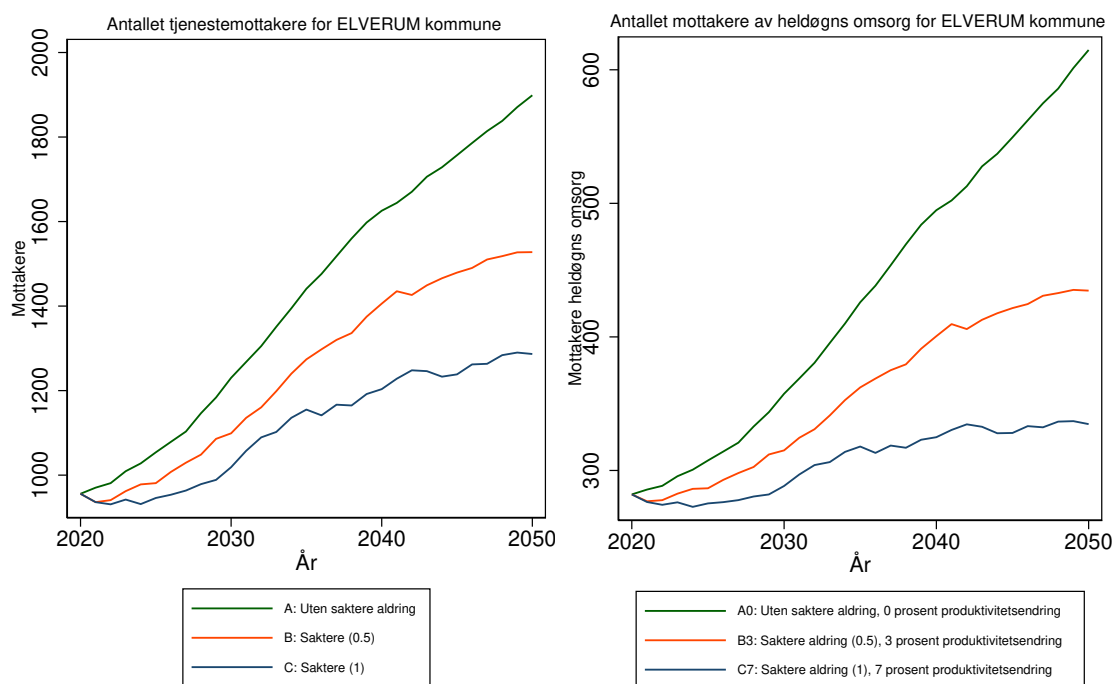

Antallet tjenestemottakere for 3420 ELVERUM kommune
Forutsetning A0: Uten saktere aldring, produktivitetsendring '0'
varierende befolkningsframskrivninger

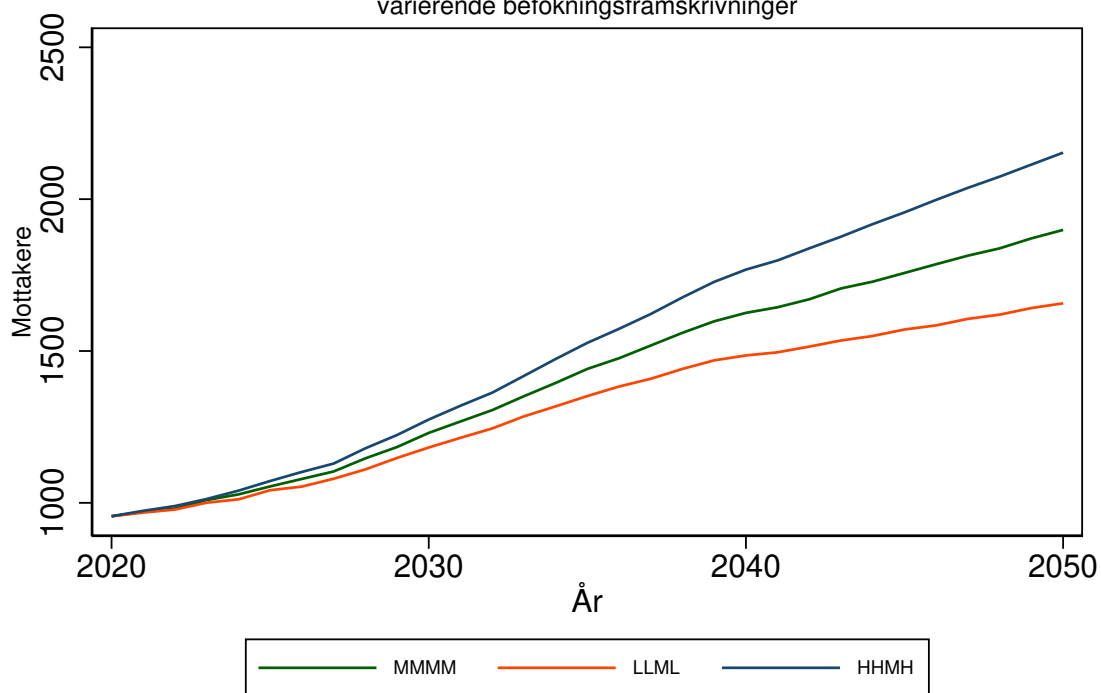

Antallet mottakere av heldøgns omsorg for 3420 ELVERUM kommune
Forutsetning A0: Uten saktere aldring, produktivitetsendring '0'
varierende befolkningsframskrivninger

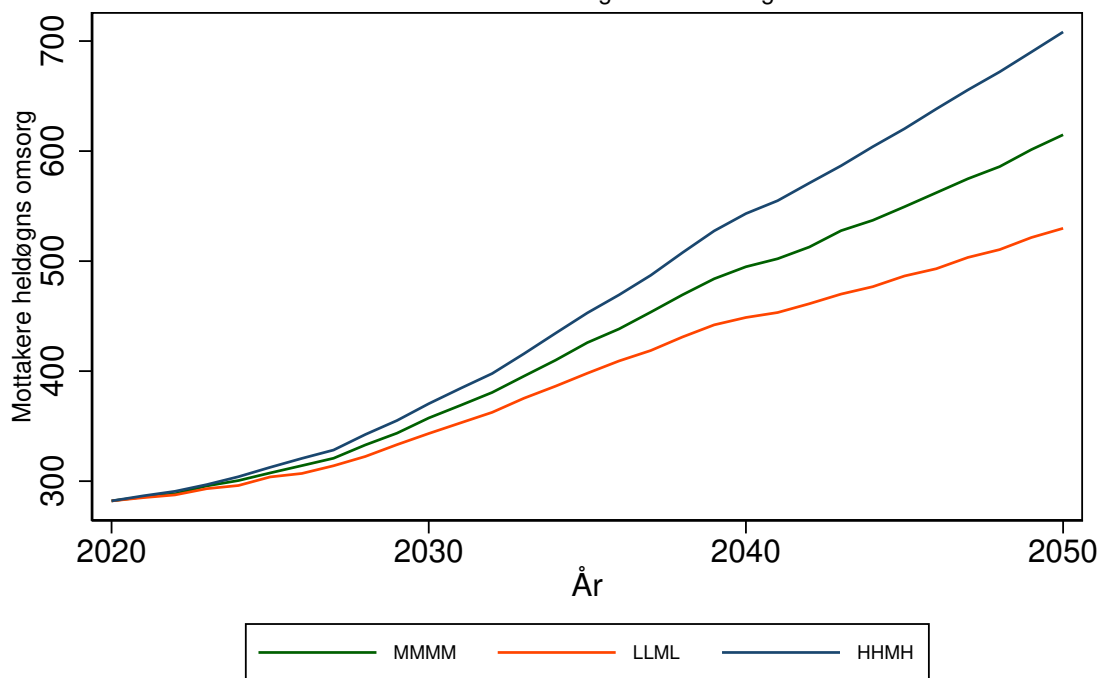

TRYSIL kommune (3421)

Tabell 156: Framskrivning for 3421 TRYSIL

Befolkningsframskrivning MMMM

Variierende forutsetning om produktivitetsendring: 0 prosent, 3 prosent, 7 prosent.

Variierende forutsetning om saktere aldring: A: Uten saktere aldring, B: 0,5 år per tiår C: 1 år per tiår

År	Mottakere			Mottakere heldøgn		
	uten saktere aldring	0,5 år per tiår	1 år per tiår	uten saktere aldring, 0% prod. endr.	0,5 år per tiår, 3% prod. endr.	1 år per tiår, 7% prod. endr.
	A	B	C	A0	B3	C7
2020	378	378	378	106	106	106
2025	387	373	366	113	105	101
2030	413	389	374	132	114	104
2035	446	416	391	158	132	113
2040	474	432	396	185	144	115
2045	493	440	398	207	151	115
2050	517	446	402	237	156	116

Framskrivningsalternativ MMMM, variierende forutsetning om produktivitetsendring og saktere aldring

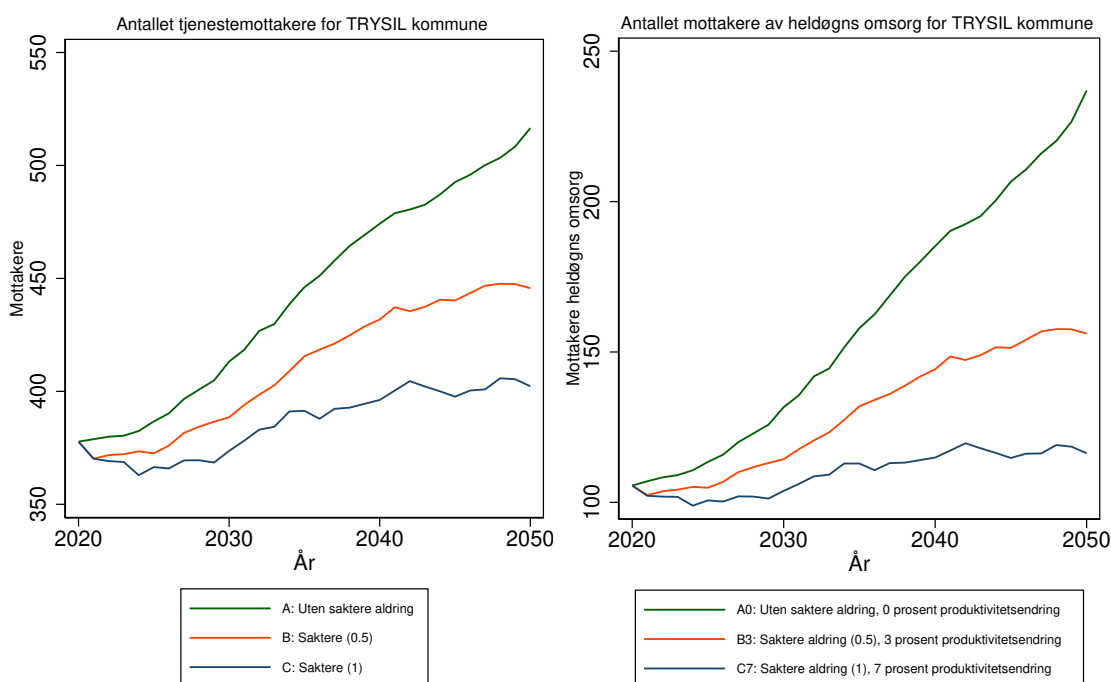

Antallet tjenestemottakere for 3421 TRYSIL kommune
 Forutsetning A0: Uten saktere aldring, produktivitetsendring '0'
 varierende befolkningsframskrivninger

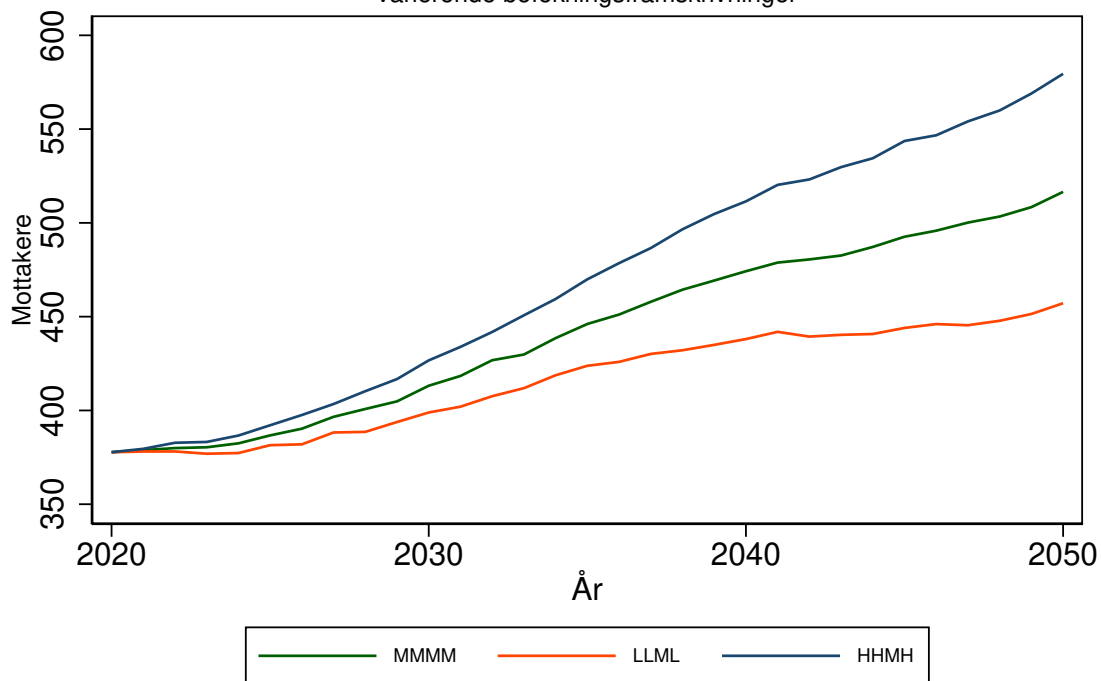

Antallet mottakere av heldøgns omsorg for 3421 TRYSIL kommune
 Forutsetning A0: Uten saktere aldring, produktivitetsendring '0'
 varierende befolkningsframskrivninger

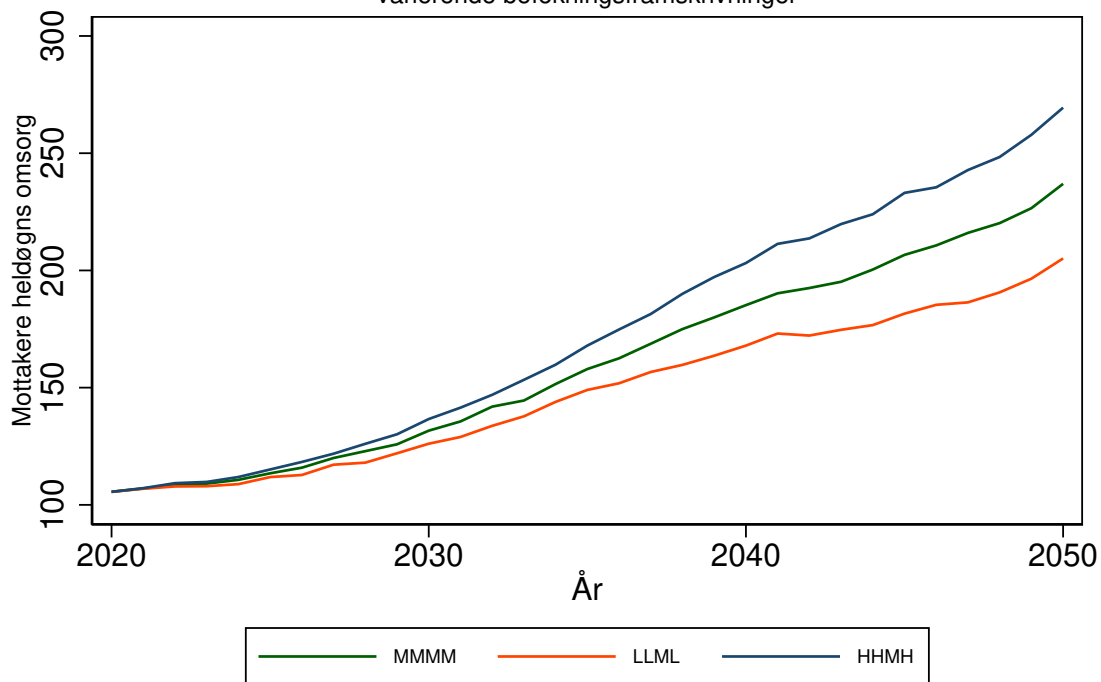

ÅMOT kommune (3422)

Tabell 157: Framskrivning for 3422 ÅMOT

Befolkningsframskrivning MMMM

Variierende forutsetning om produktivitetssending: 0 prosent, 3 prosent, 7 prosent.

Variierende forutsetning om saktere aldring: A: Uten saktere aldring, B: 0,5 år per tiår C: 1 år per tiår

År	Mottakere			Mottakere heldøgn		
	uten saktere aldring	0,5 år per tiår	1 år per tiår	uten saktere aldring, 0% prod. endr.	0,5 år per tiår, 3% prod. endr.	1 år per tiår, 7% prod. endr.
	A	B	C	A0	B3	C7
2020	266	266	266	83	83	83
2025	282	273	268	88	84	81
2030	309	290	276	100	89	82
2035	345	319	298	116	101	88
2040	386	349	314	138	113	92
2045	409	366	323	151	120	94
2050	435	369	327	168	120	93

Framskrivningsalternativ MMMM, variierende forutsetning om produktivitetssending og saktere aldring

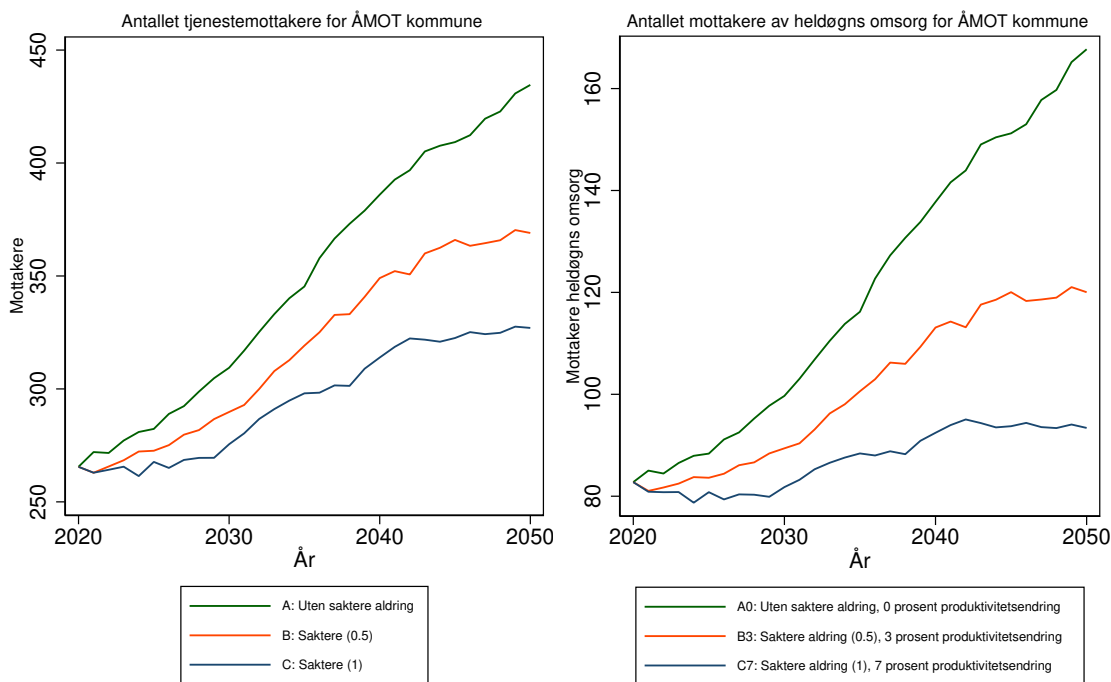

Antallet tjenestemottakere for 3422 ÅMOT kommune
Forutsetning A0: Uten saktere aldring, produktivitetsendring '0'
varierende befolkningsframskrivninger

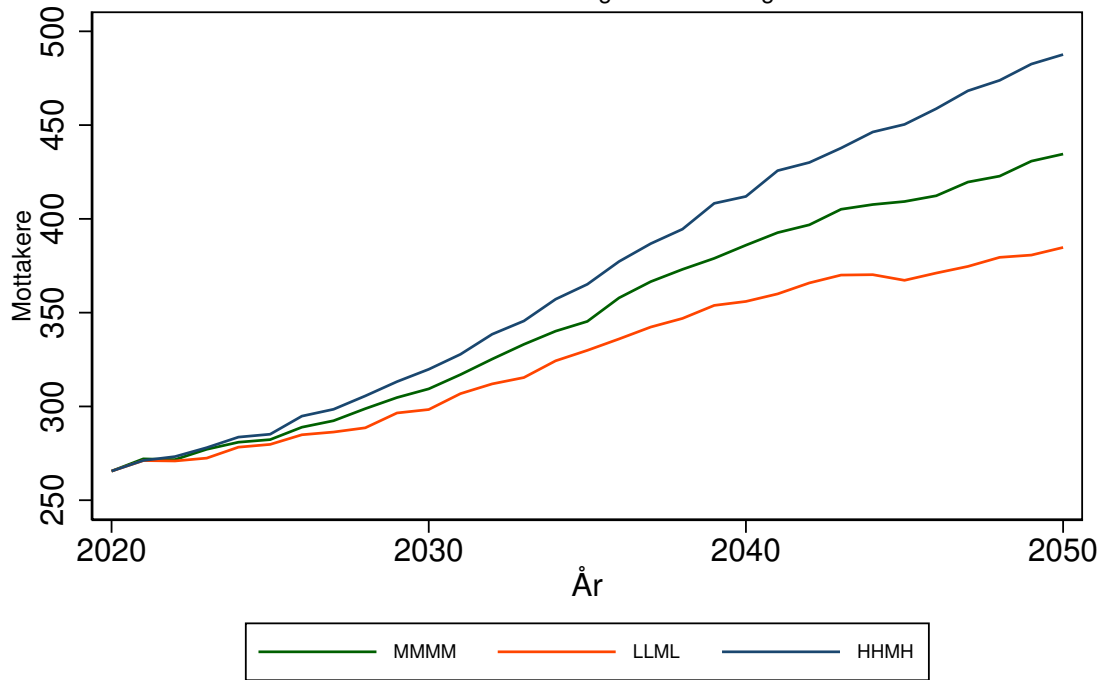

Antallet mottakere av heldøgns omsorg for 3422 ÅMOT kommune
Forutsetning A0: Uten saktere aldring, produktivitetsendring '0'
varierende befolkningsframskrivninger

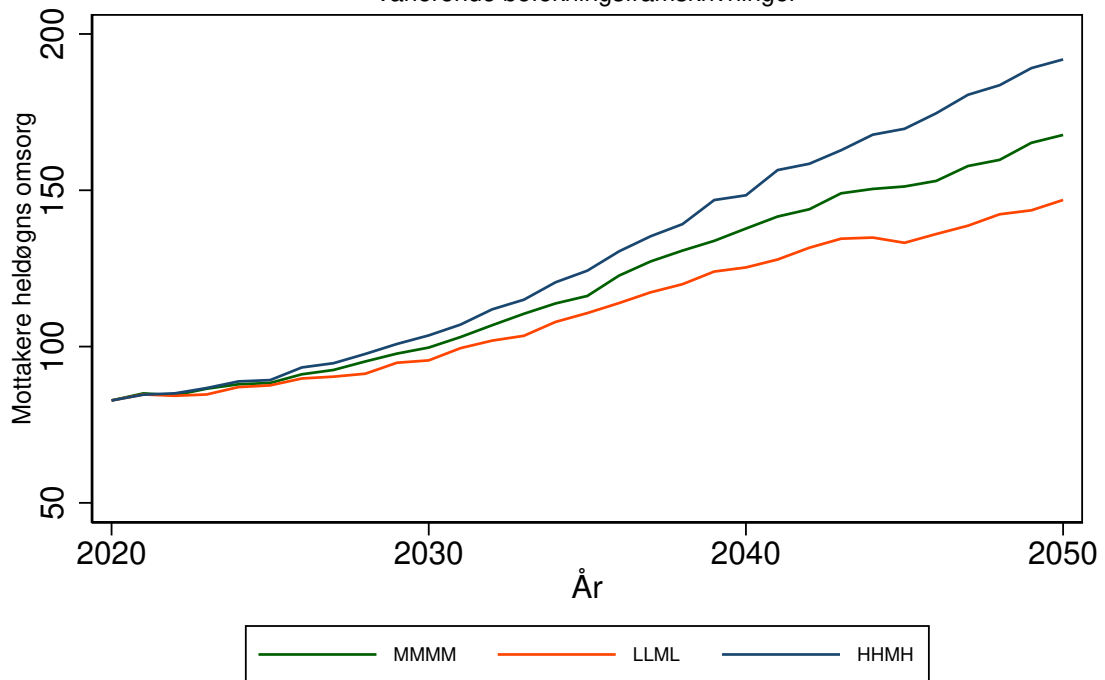

STOR-ELVDAL kommune (3423)

Tabell 158: Framskrivning for 3423 STOR-ELVDAL

Befolkningsframskrivning MMMM

Variierende forutsetning om produktivitetsendring: 0 prosent, 3 prosent, 7 prosent.

Variierende forutsetning om saktere aldring: A: Uten saktere aldring, B: 0,5 år per tiår C: 1 år per tiår

År	Mottakere			Mottakere heldøgn		
	uten saktere aldring	0,5 år per tiår	1 år per tiår	uten saktere aldring, 0% prod. endr.	0,5 år per tiår, 3% prod. endr.	1 år per tiår, 7% prod. endr.
	A	B	C	A0	B3	C7
2020	292	292	292	48	48	48
2025	325	308	302	54	50	48
2030	363	337	316	61	55	50
2035	398	367	341	69	60	53
2040	445	397	352	80	66	54
2045	470	411	357	86	68	54
2050	513	428	371	99	71	55

Framskrivningsalternativ MMMM, variierende forutsetning om produktivitetsendring og saktere aldring

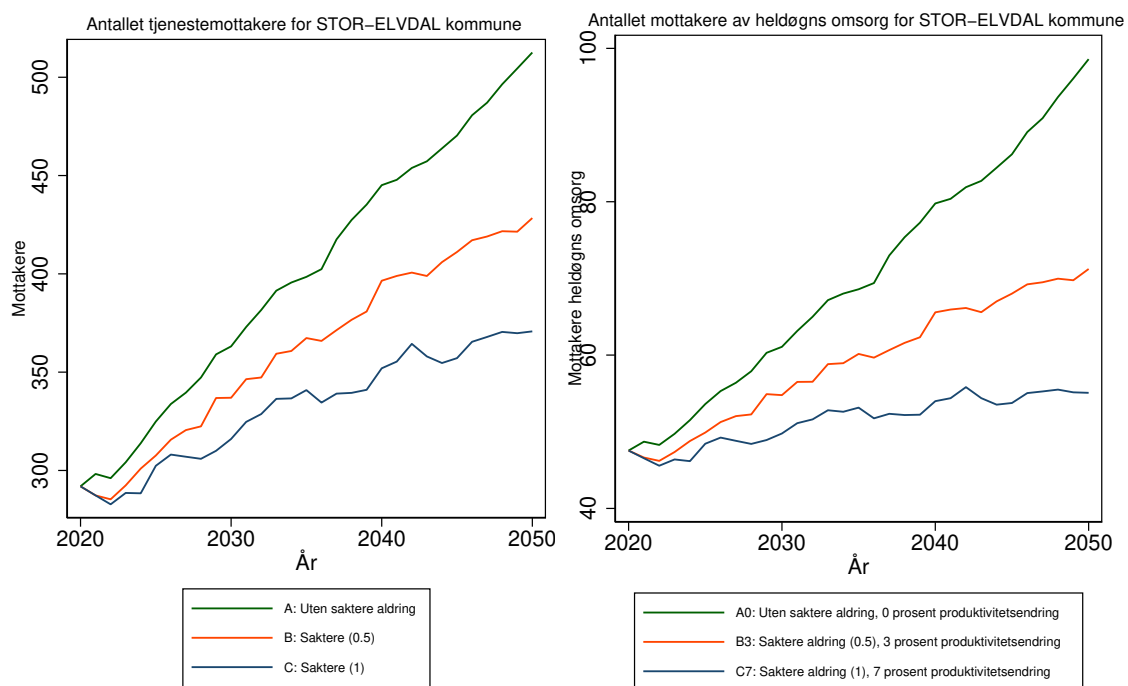

Antallet tjenestemottakere for 3423 STOR-ELVDAL kommune
 Forutsetning A0: Uten saktere aldring, produktivitetsendring '0'
 varierende befolkningsframskrivninger

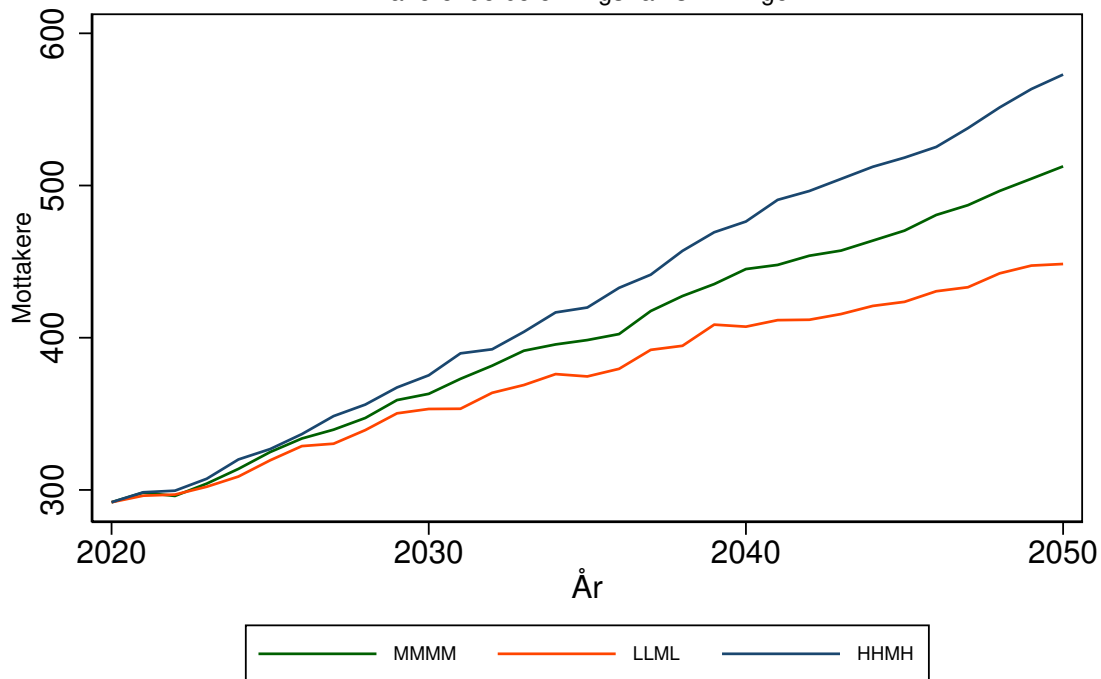

Antallet mottakere av heldøgns omsorg for 3423 STOR-ELVDAL kommune
 Forutsetning A0: Uten saktere aldring, produktivitetsendring '0'
 varierende befolkningsframskrivninger

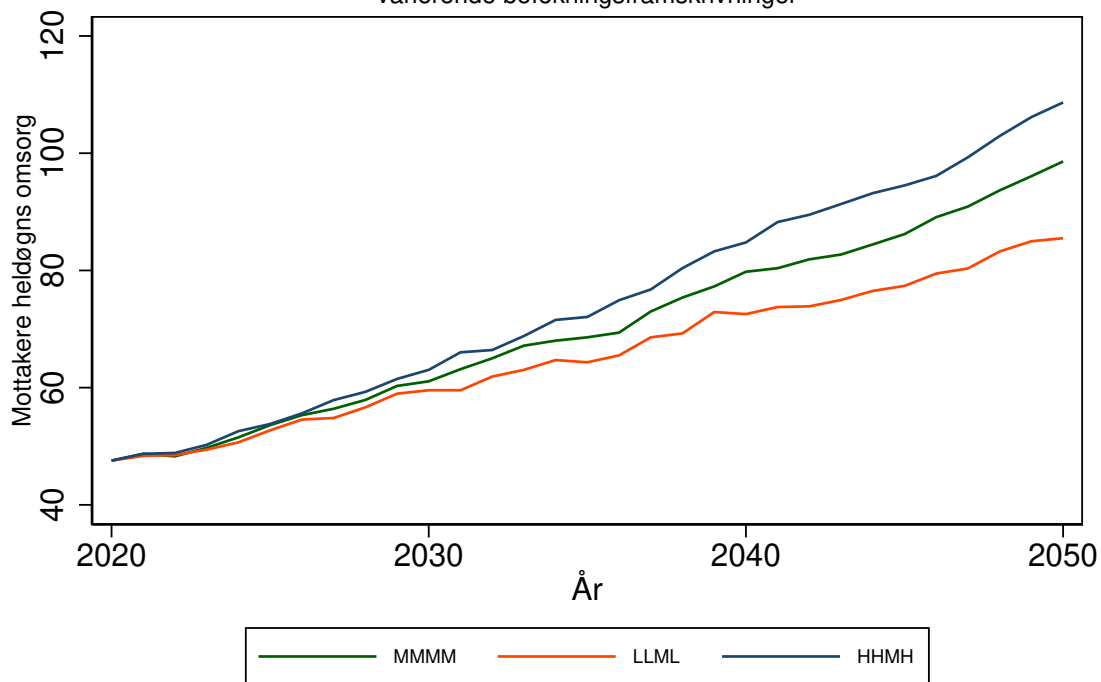

RENDALEN kommune (3424)

Tabell 159: Framskrivning for 3424 RENDALEN

Befolkningsframskrivning MMMM

Variierende forutsetning om produktivitetssending: 0 prosent, 3 prosent, 7 prosent.

Variierende forutsetning om saktere aldring: A: Uten saktere aldring, B: 0,5 år per tiår C: 1 år per tiår

År	Mottakere			Mottakere heldøgn		
	uten saktere aldring	0,5 år per tiår	1 år per tiår	uten saktere aldring, 0% prod. endr.	0,5 år per tiår, 3% prod. endr.	1 år per tiår, 7% prod. endr.
	A	B	C	A0	B3	C7
2020	147	147	147	30	30	30
2025	155	148	145	33	30	29
2030	173	160	151	38	33	30
2035	198	182	168	48	40	34
2040	217	195	175	56	45	36
2045	232	203	179	64	47	36
2050	244	204	177	70	48	35

Framskrivningsalternativ MMMM, variierende forutsetning om produktivitetssending og saktere aldring

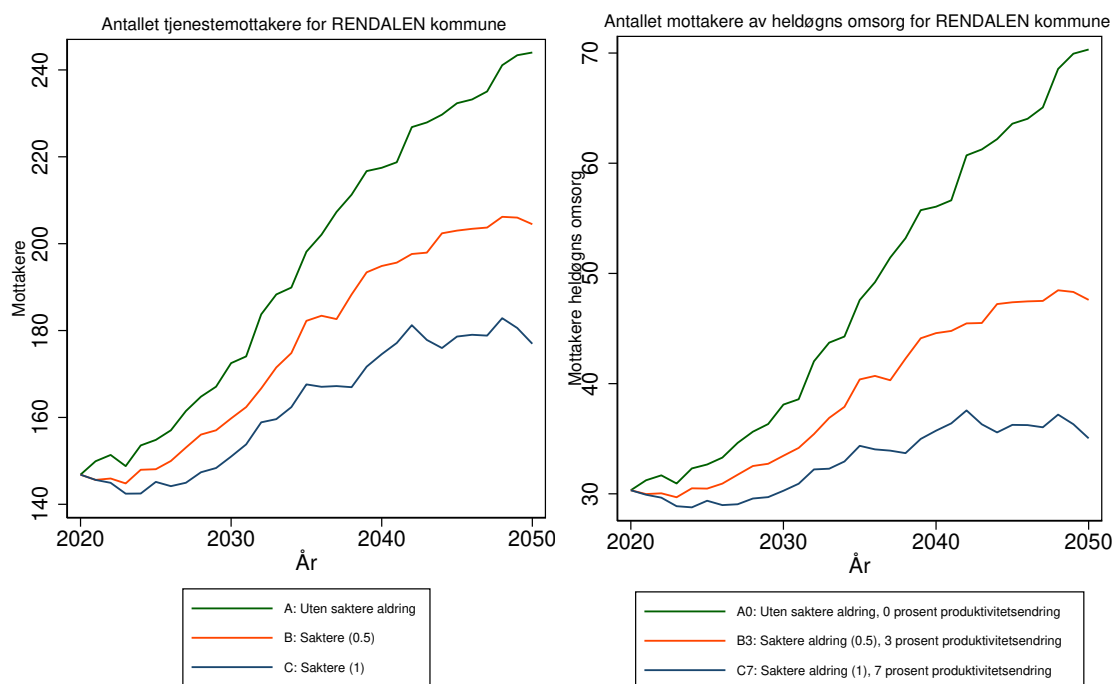

Antallet tjenestemottakere for 3424 RENDALEN kommune
 Forutsetning A0: Uten saktere aldring, produktivitetsendring '0'
 varierende befolkningsframskrivninger

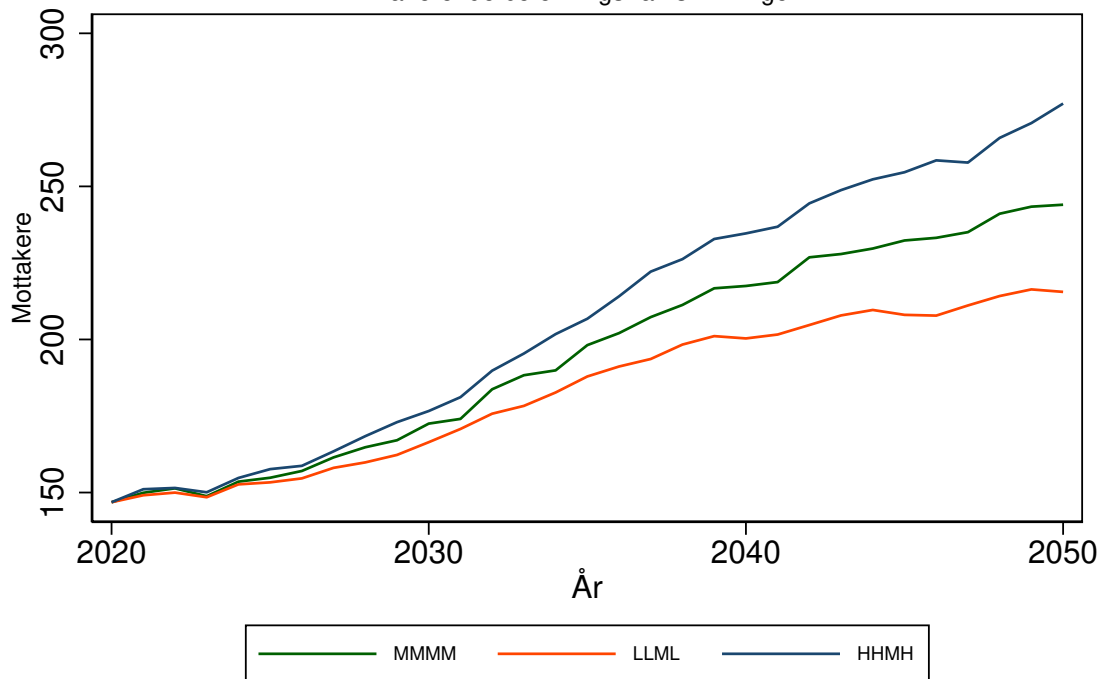

Antallet mottakere av heldøgns omsorg for 3424 RENDALEN kommune
 Forutsetning A0: Uten saktere aldring, produktivitetsendring '0'
 varierende befolkningsframskrivninger

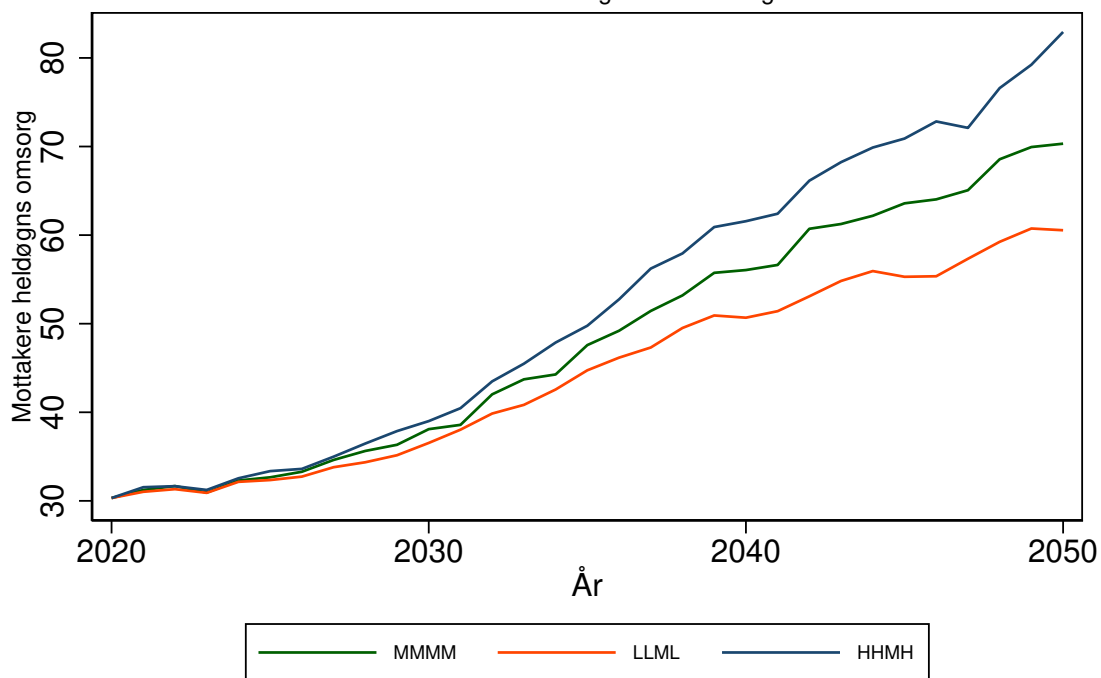

ENGERDAL kommune (3425)

Tabell 160: Framskrivning for 3425 ENGERDAL

Befolkningsframskrivning MMMM

Variierende forutsetning om produktivitetsendring: 0 prosent, 3 prosent, 7 prosent.

Variierende forutsetning om saktere aldring: A: Uten saktere aldring, B: 0,5 år per tiår C: 1 år per tiår

År	Mottakere			Mottakere heldøgn		
	uten saktere aldring	0,5 år per tiår	1 år per tiår	uten saktere aldring, 0% prod. endr.	0,5 år per tiår, 3% prod. endr.	1 år per tiår, 7% prod. endr.
	A	B	C	A0	B3	C7
2020	69	69	69	28	28	28
2025	75	72	70	33	30	29
2030	80	74	72	38	33	30
2035	85	80	77	46	38	34
2040	89	83	77	52	42	33
2045	91	83	76	56	43	32
2050	94	83	76	62	43	32

Framskrivningsalternativ MMMM, variierende forutsetning om produktivitetsendring og saktere aldring

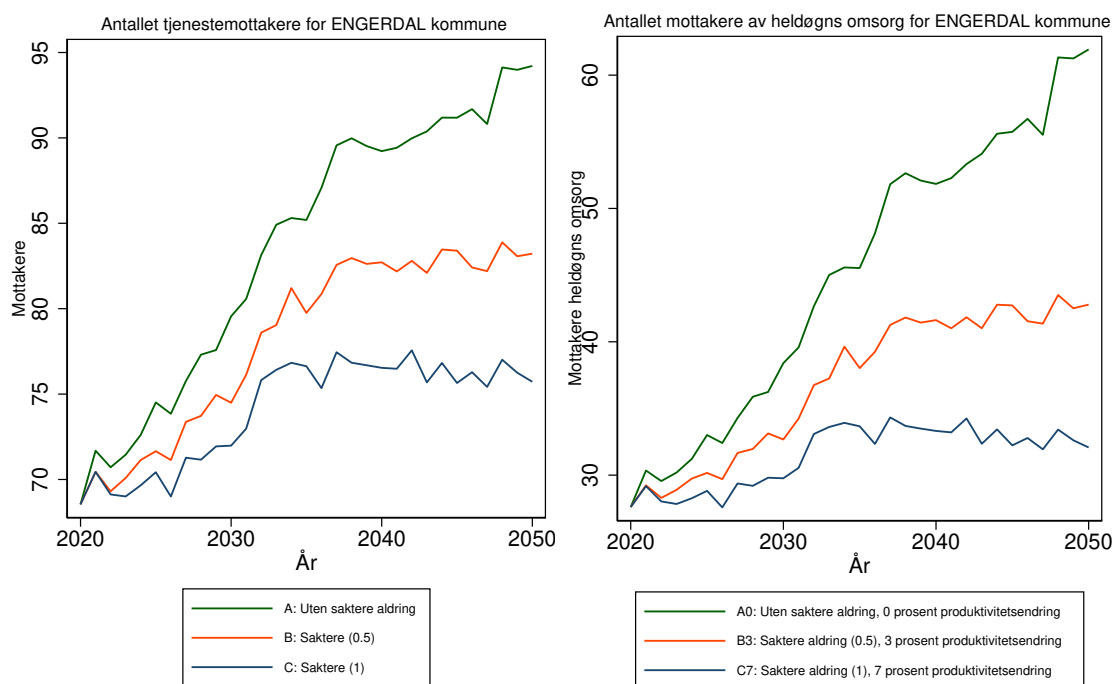

Antallet tjenestemottakere for 3425 ENGERDAL kommune
 Forutsetning A0: Uten saktere aldring, produktivitetsendring '0'
 varierende befolkningsframskrivninger

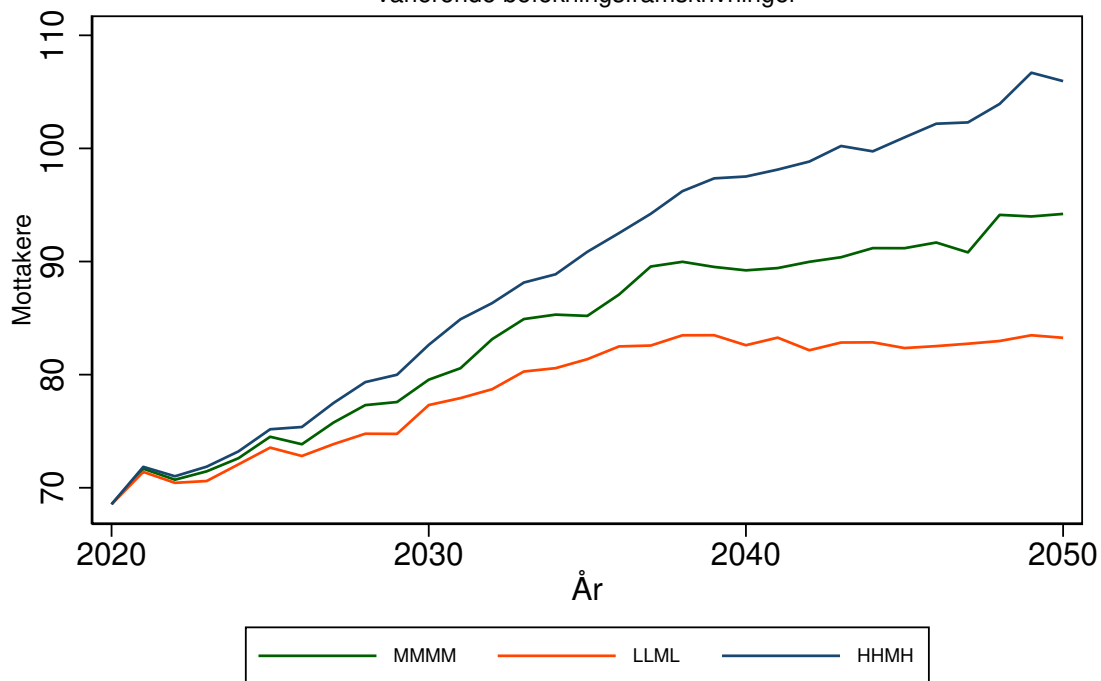

Antallet mottakere av heldøgns omsorg for 3425 ENGERDAL kommune
 Forutsetning A0: Uten saktere aldring, produktivitetsendring '0'
 varierende befolkningsframskrivninger

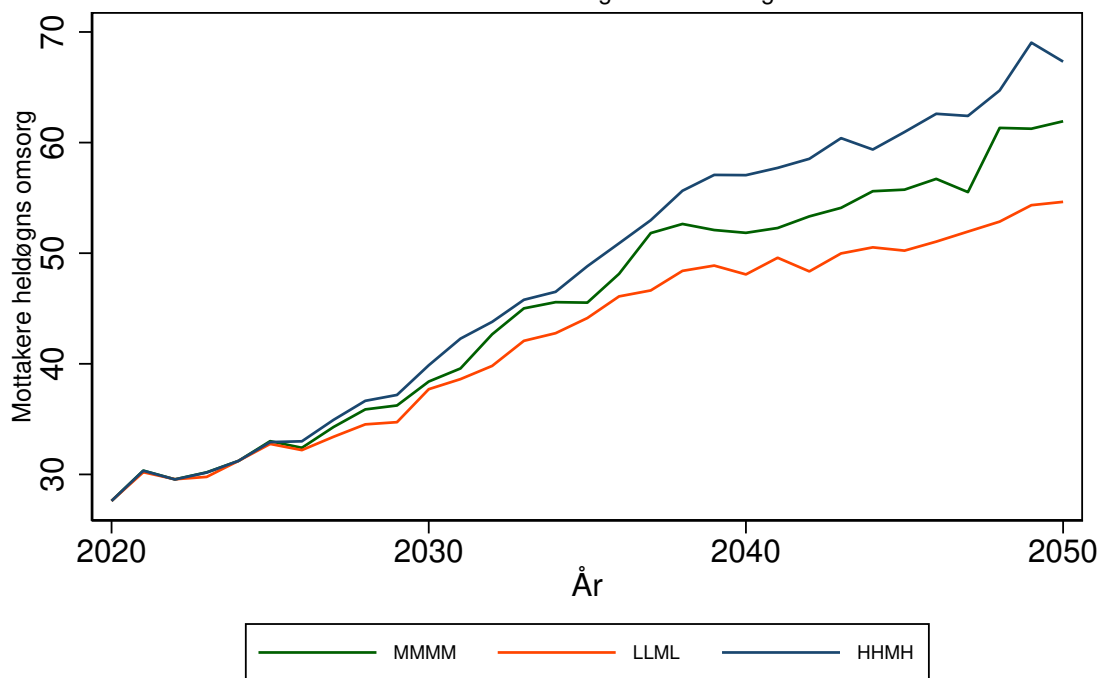

TOLGA kommune (3426)

Tabell 161: Framskrivning for 3426 TOLGA

Befolkningsframskrivning MMMM

Variierende forutsetning om produktivtetsendring: 0 prosent, 3 prosent, 7 prosent.

Variierende forutsetning om saktere aldring: A: Uten saktere aldring, B: 0,5 år per tiår C: 1 år per tiår

År	Mottakere			Mottakere heldøgn		
	uten saktere aldring	0,5 år per tiår	1 år per tiår	uten saktere aldring, 0% prod. endr.	0,5 år per tiår, 3% prod. endr.	1 år per tiår, 7% prod. endr.
	A	B	C	A0	B3	C7
2020	78	78	78	26	26	26
2025	82	79	77	28	26	25
2030	94	88	84	37	32	28
2035	102	93	88	44	36	31
2040	112	101	93	57	43	35
2045	120	106	95	68	48	35
2050	123	106	95	76	49	35

Framskrivningsalternativ MMMM, variierende forutsetning om produktivtetsendring og saktere aldring

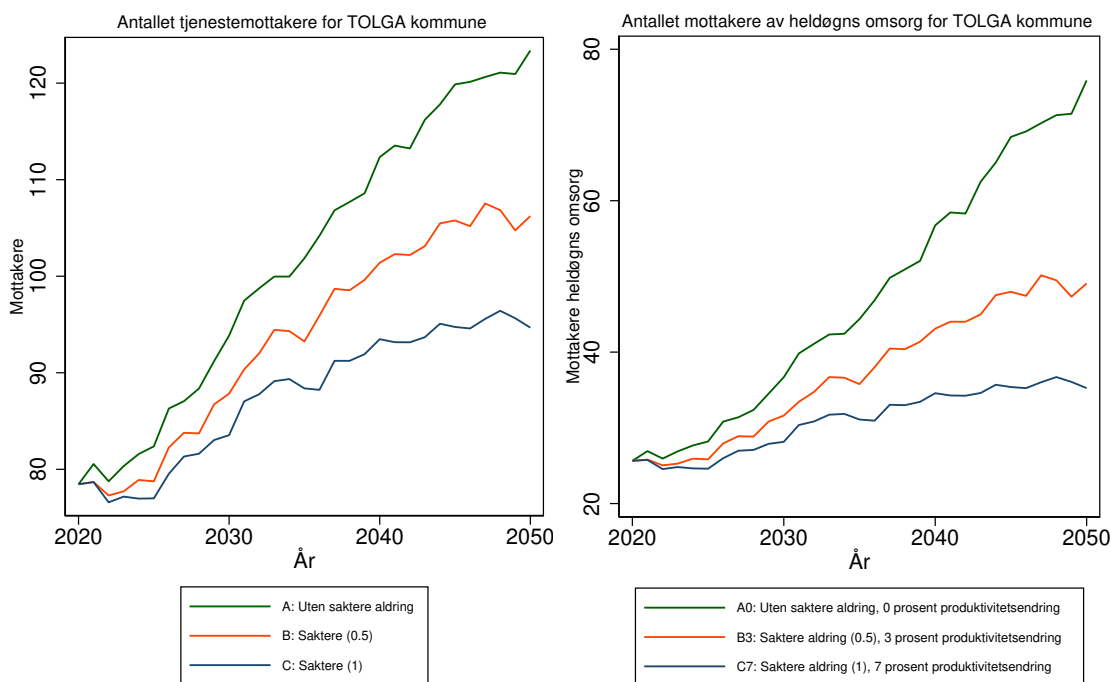

Antallet tjenestemottakere for 3426 TOLGA kommune
 Forutsetning A0: Uten saktere aldring, produktivitetsendring '0'
 varierende befolkningsframskrivninger

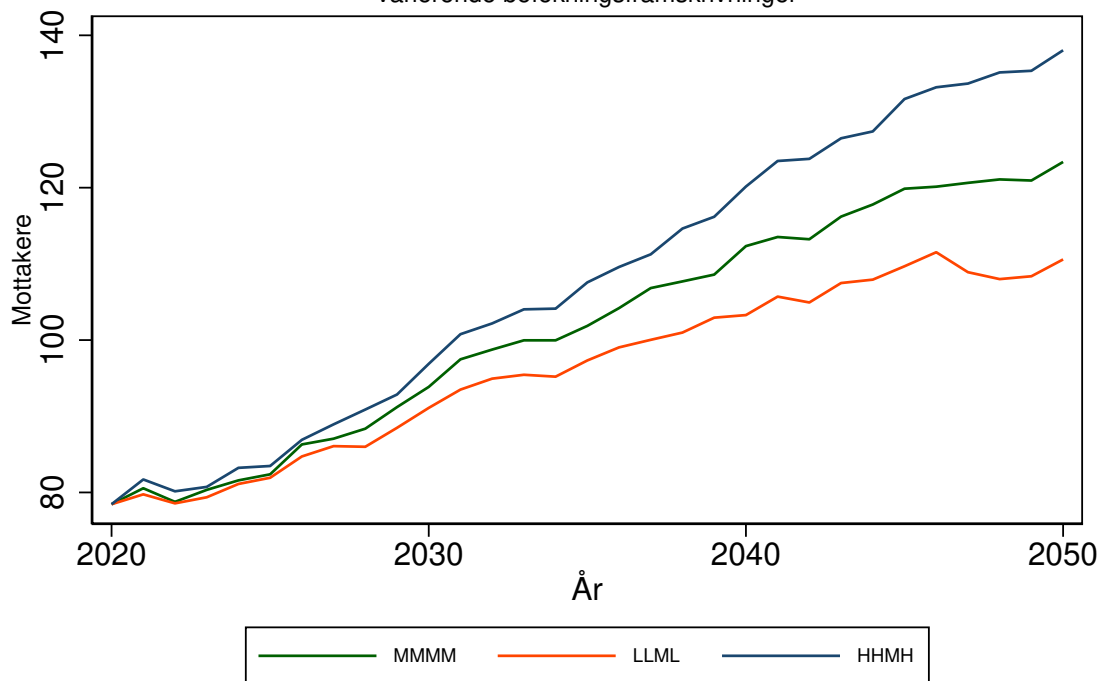

Antallet mottakere av heldøgns omsorg for 3426 TOLGA kommune
 Forutsetning A0: Uten saktere aldring, produktivitetsendring '0'
 varierende befolkningsframskrivninger

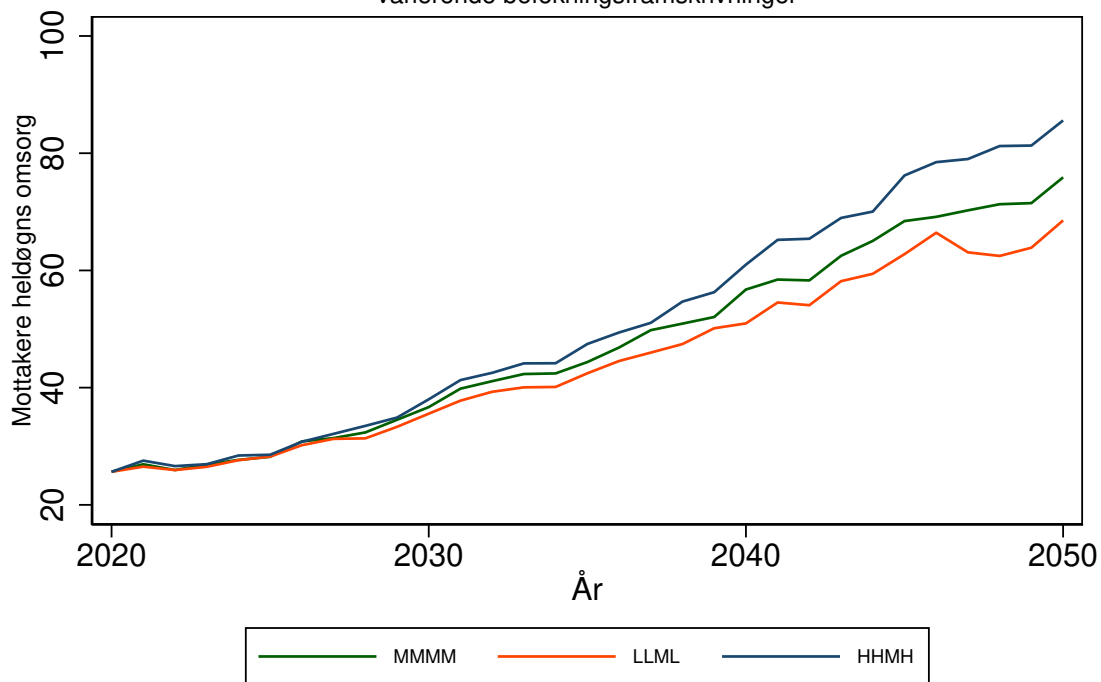

TYNSET kommune (3427)

Tabell 162: Framskrivning for 3427 TYNSET

Befolkningsframskrivning MMMM

Variierende forutsetning om produktivitetsendring: 0 prosent, 3 prosent, 7 prosent.

Variierende forutsetning om saktere aldring: A: Uten saktere aldring, B: 0,5 år per tiår C: 1 år per tiår

År	Mottakere			Mottakere heldøgn		
	uten saktere aldring	0,5 år per tiår	1 år per tiår	uten saktere aldring, 0% prod. endr.	0,5 år per tiår, 3% prod. endr.	1 år per tiår, 7% prod. endr.
	A	B	C	A0	B3	C7
2020	338	338	338	133	133	133
2025	356	342	338	138	133	130
2030	388	366	350	150	140	132
2035	433	403	377	168	152	138
2040	476	430	394	187	162	142
2045	517	459	407	208	173	144
2050	541	465	415	221	174	144

Framskrivningsalternativ MMMM, variierende forutsetning om produktivitetsendring og saktere aldring

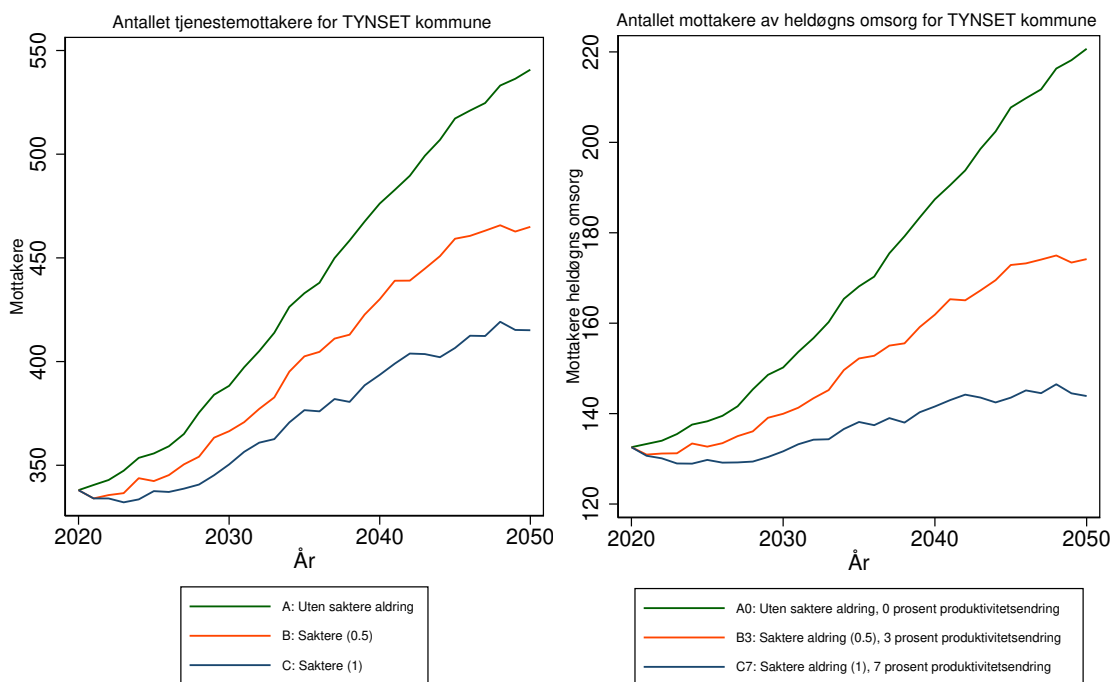

Antallet tjenestemottakere for 3427 TYNSET kommune
Forutsetning A0: Uten saktere aldring, produktivitetsendring '0'
varierende befolkningsframskrivninger

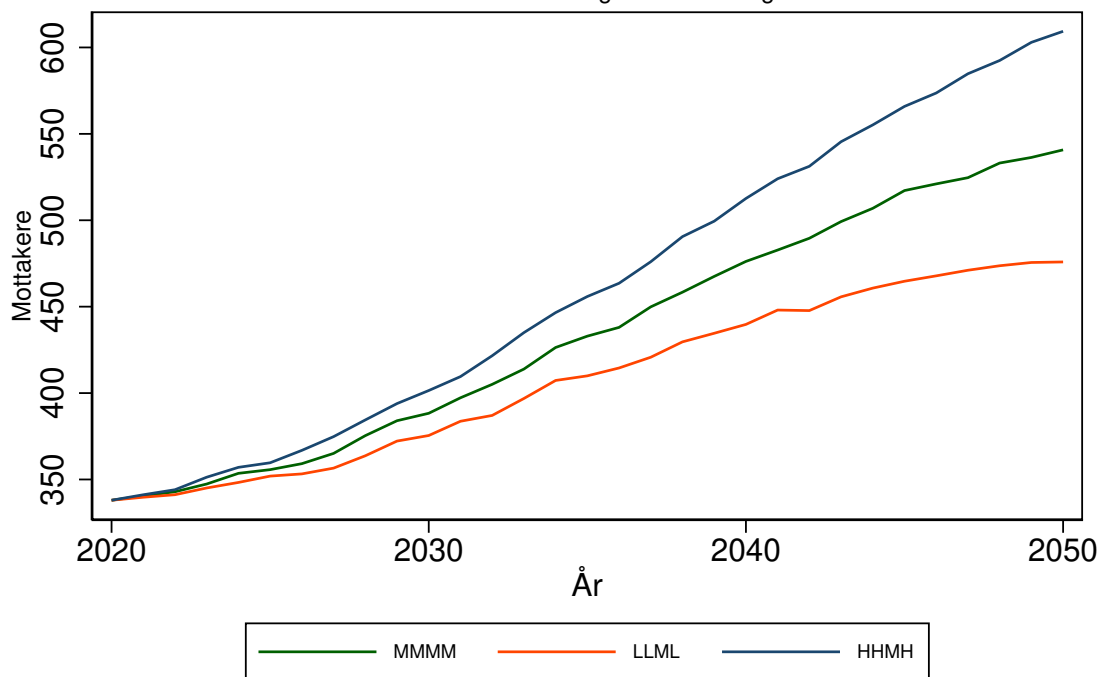

Antallet mottakere av heldøgns omsorg for 3427 TYNSET kommune
Forutsetning A0: Uten saktere aldring, produktivitetsendring '0'
varierende befolkningsframskrivninger

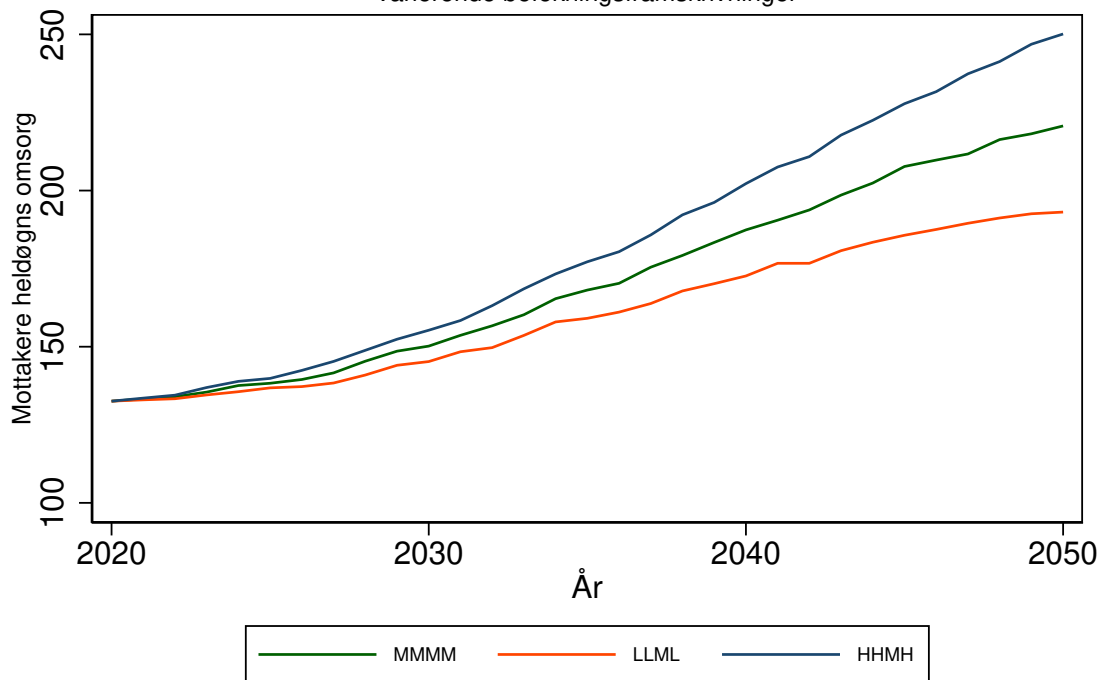

ALVDAL kommune (3428)

Tabell 163: Framskrivning for 3428 ALVDAL

Befolkningsframskrivning MMMM

Variierende forutsetning om produktivtetsendring: 0 prosent, 3 prosent, 7 prosent.

Variierende forutsetning om saktere aldring: A: Uten saktere aldring, B: 0,5 år per tiår C: 1 år per tiår

År	Mottakere			Mottakere heldøgn		
	uten saktere aldring	0,5 år per tiår	1 år per tiår	uten saktere aldring, 0% prod. endr.	0,5 år per tiår, 3% prod. endr.	1 år per tiår, 7% prod. endr.
	A	B	C	A0	B3	C7
2020	150	150	150	37	37	37
2025	146	145	144	37	35	34
2030	145	143	141	39	35	33
2035	147	144	142	45	39	35
2040	150	145	141	52	43	36
2045	153	147	141	60	48	38
2050	154	146	140	68	50	38

Framskrivningsalternativ MMMM, variierende forutsetning om produktivtetsendring og saktere aldring

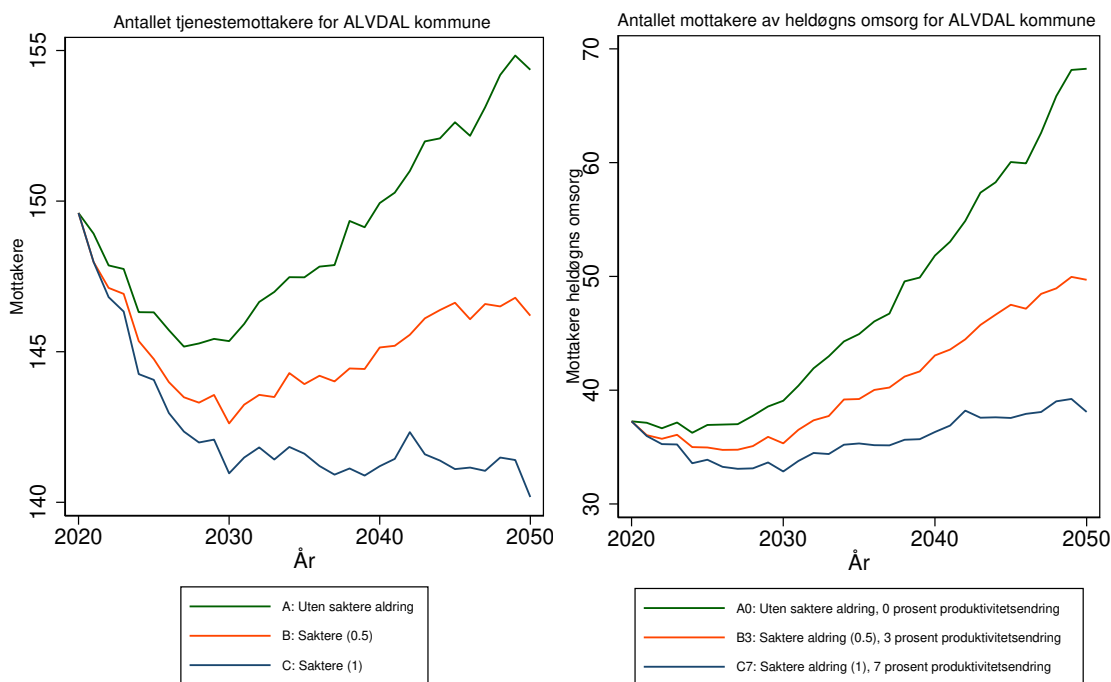

Antallet tjenestemottakere for 3428 ALVDAL kommune
 Forutsetning A0: Uten saktere aldring, produktivitetsendring '0'
 varierende befolkningsframskrivninger

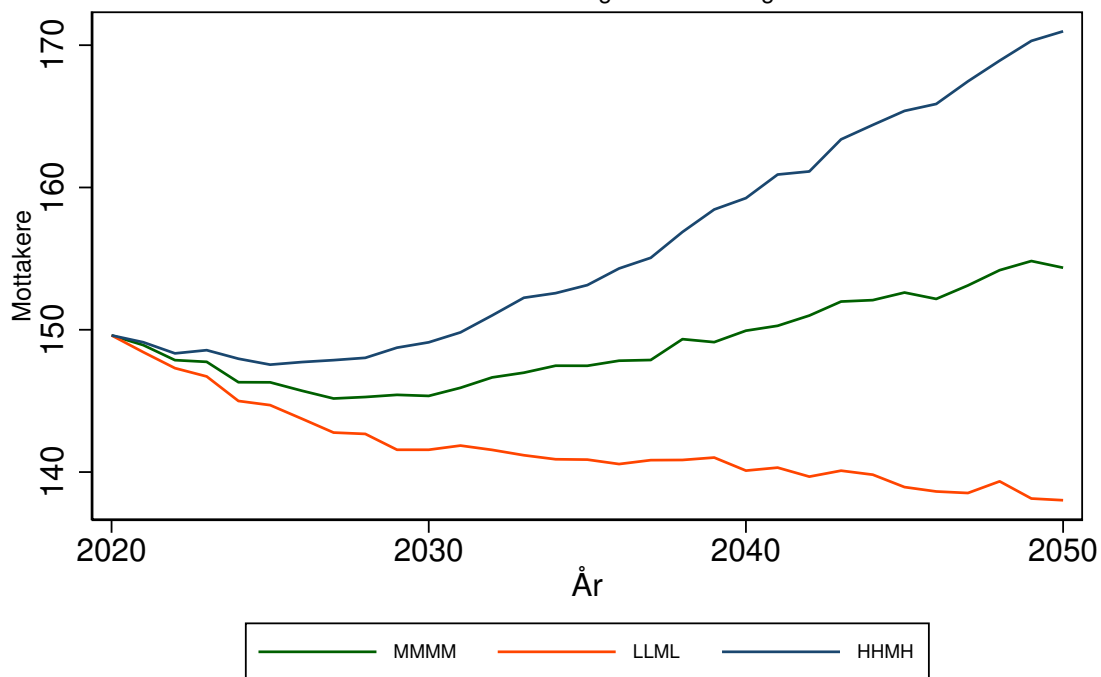

Antallet mottakere av heldøgns omsorg for 3428 ALVDAL kommune
 Forutsetning A0: Uten saktere aldring, produktivitetsendring '0'
 varierende befolkningsframskrivninger

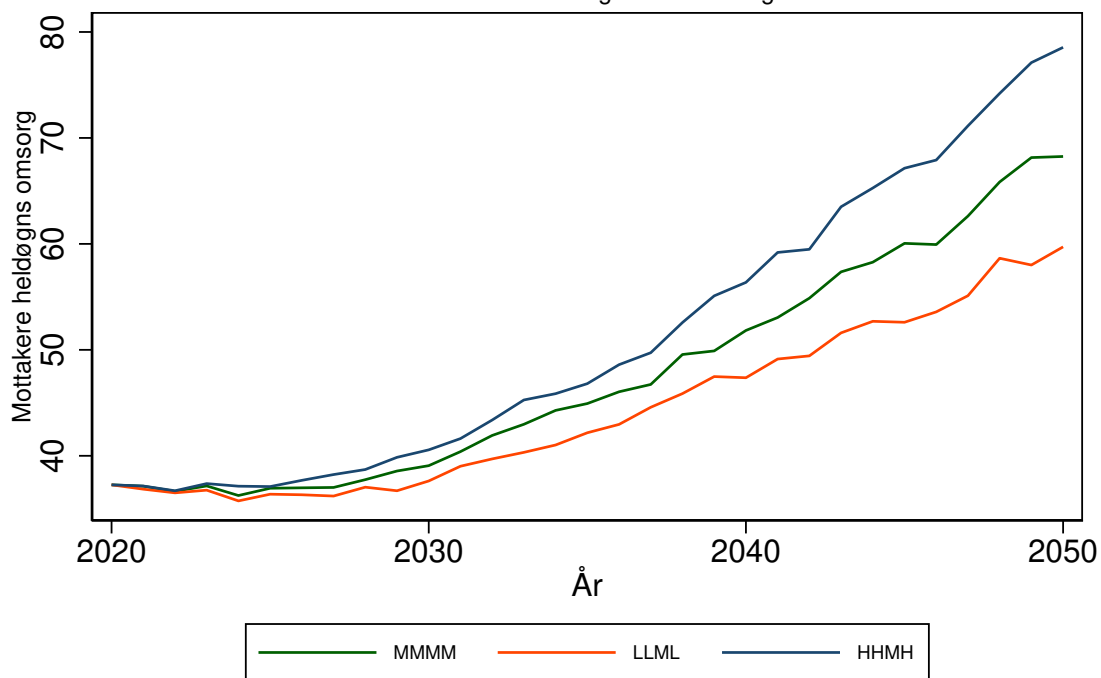

FOLLDAL kommune (3429)

Tabell 164: Framskrivning for 3429 FOLLDAL

Befolkningsframskrivning MMMM

Variierende forutsetning om produktivitetsendring: 0 prosent, 3 prosent, 7 prosent.

Variierende forutsetning om saktere aldring: A: Uten saktere aldring, B: 0,5 år per tiår C: 1 år per tiår

År	Mottakere			Mottakere heldøgn		
	uten saktere aldring	0,5 år per tiår	1 år per tiår	uten saktere aldring, 0% prod. endr.	0,5 år per tiår, 3% prod. endr.	1 år per tiår, 7% prod. endr.
	A	B	C	A0	B3	C7
2020	104	104	104	24	24	24
2025	116	110	106	26	25	24
2030	136	124	114	30	27	25
2035	157	140	129	34	30	27
2040	180	155	137	40	33	28
2045	182	155	138	40	32	27
2050	191	156	135	43	32	26

Framskrivningsalternativ MMMM, variierende forutsetning om produktivitetsendring og saktere aldring

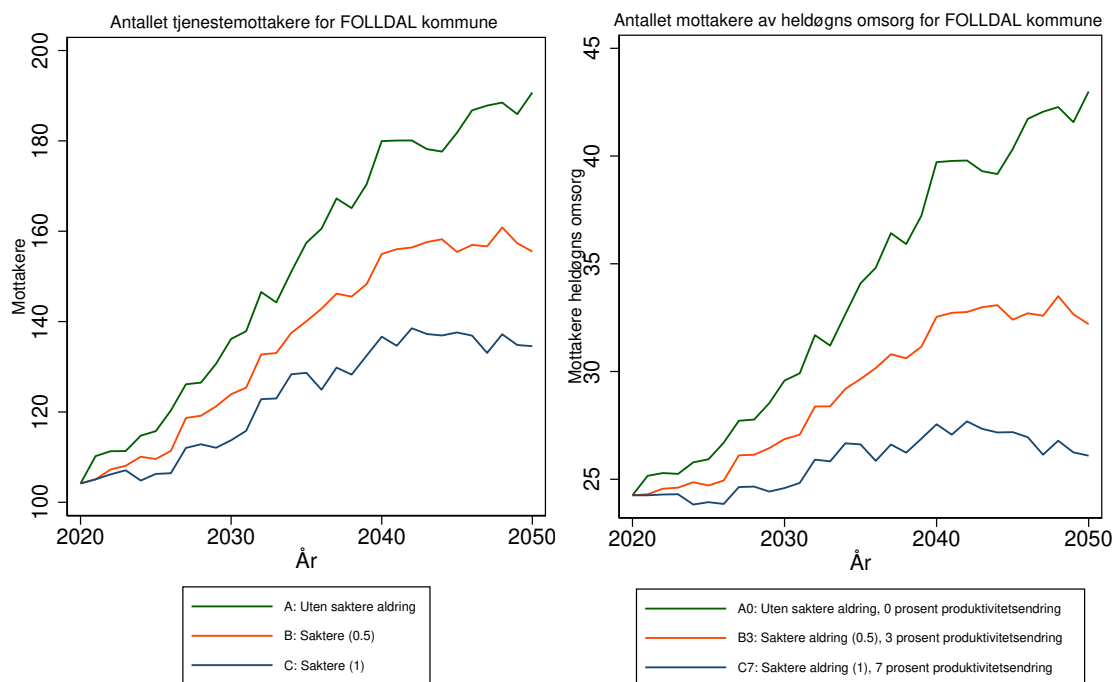

Antallet tjenestemottakere for 3429 FOLLDAL kommune
 Forutsetning A0: Uten saktere aldring, produktivitetsendring '0'
 varierende befolkningsframskrivninger

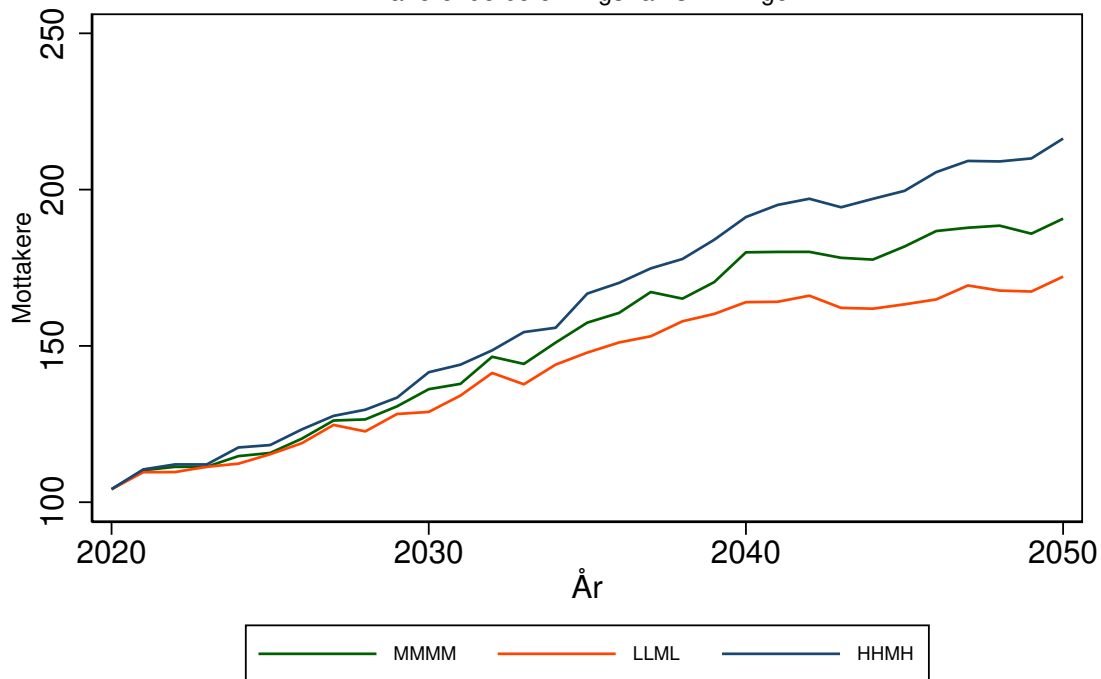

Antallet mottakere av heldøgns omsorg for 3429 FOLLDAL kommune
 Forutsetning A0: Uten saktere aldring, produktivitetsendring '0'
 varierende befolkningsframskrivninger

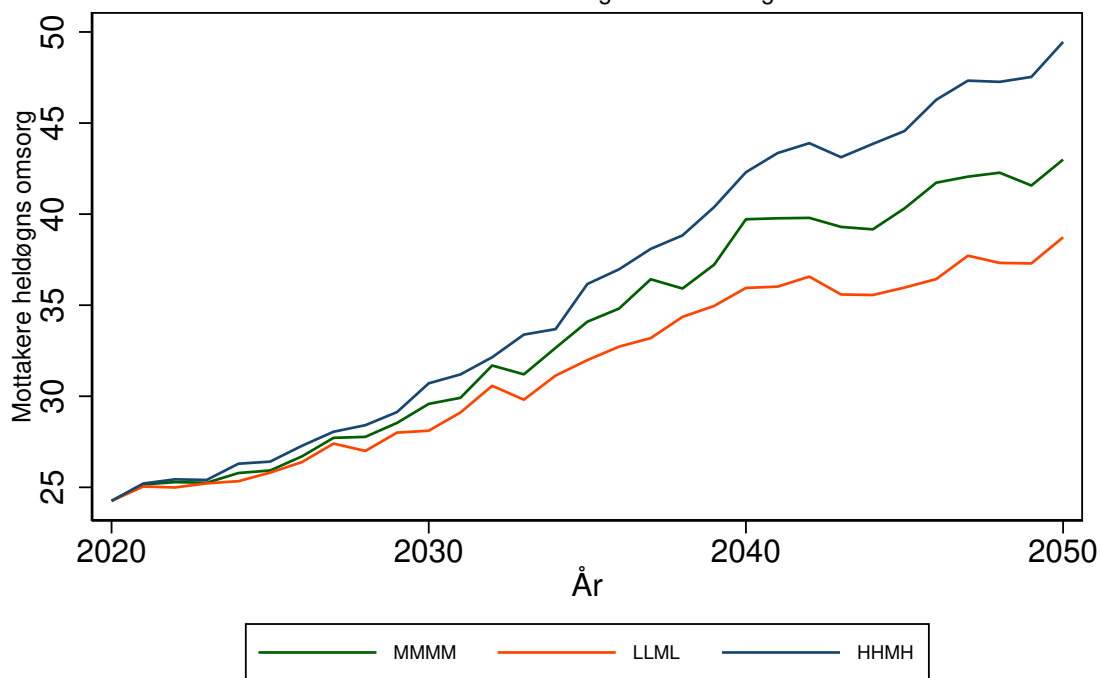

OS (INNLANDET) kommune (3430)

Tabell 165: Framskrivning for 3430 OS (INNLANDET)

Befolkningsframskrivning MMMM

Variierende forutsetning om produktivtetsending: 0 prosent, 3 prosent, 7 prosent.

Variierende forutsetning om saktere aldring: A: Uten saktere aldring, B: 0,5 år per tiår C: 1 år per tiår

År	Mottakere			Mottakere heldøgn		
	uten saktere aldring	0,5 år per tiår	1 år per tiår	uten saktere aldring, 0% prod. endr.	0,5 år per tiår, 3% prod. endr.	1 år per tiår, 7% prod. endr.
	A	B	C	A0	B3	C7
2020	101	101	101	25	25	25
2025	93	95	96	29	27	26
2030	85	90	94	33	30	27
2035	76	83	89	38	33	29
2040	65	76	83	46	38	32
2045	59	71	81	51	40	32
2050	52	68	78	57	41	32

Framskrivningsalternativ MMMM, variierende forutsetning om produktivtetsending og saktere aldring

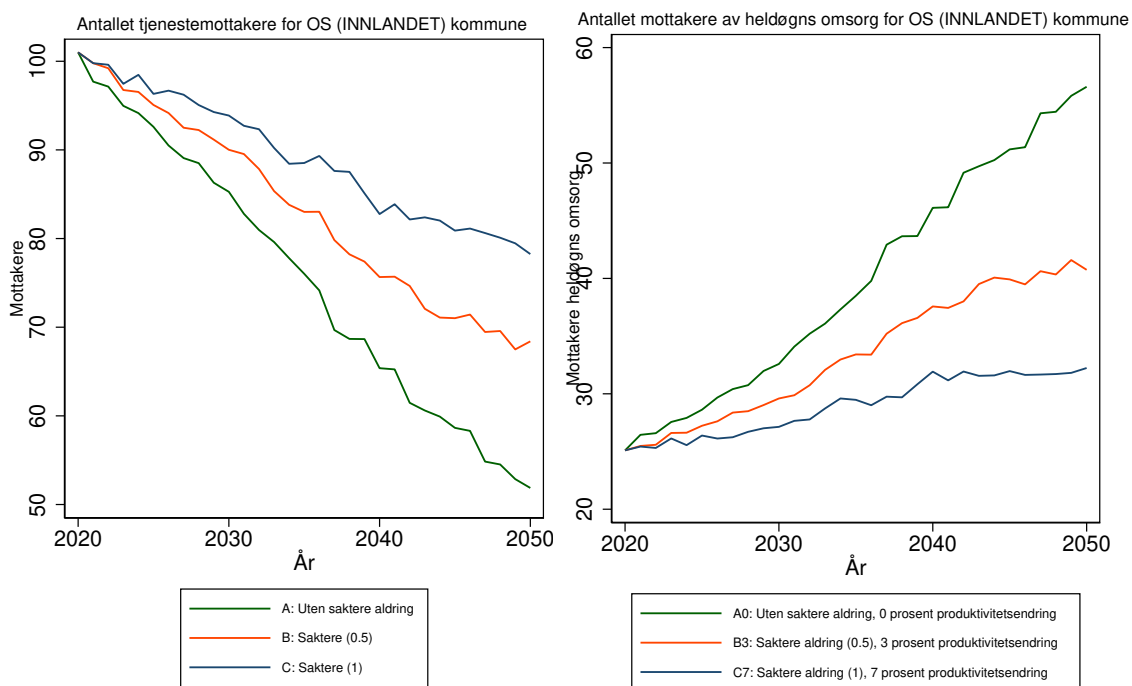

Antallet tjenestemottakere for 3430 OS (INNLANDET) kommune
 Forutsetning A0: Uten saktere aldring, produktivitetsendring '0'
 varierende befolkningsframskrivninger

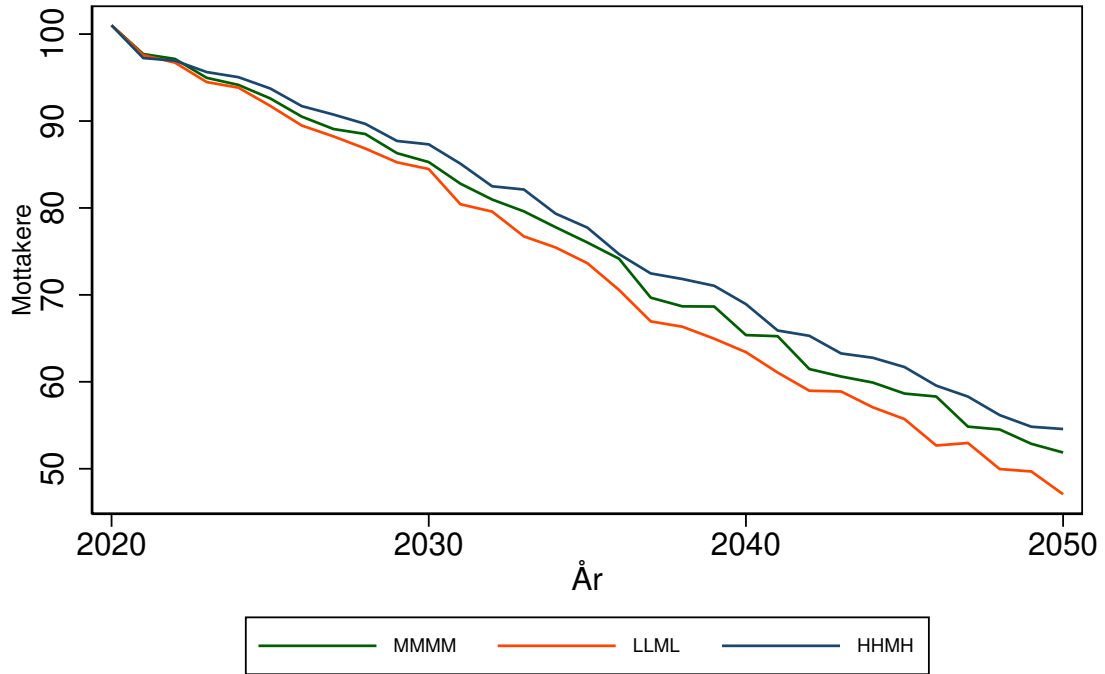

Antallet mottakere av heldøgns omsorg for 3430 OS (INNLANDET) kommune
 Forutsetning A0: Uten saktere aldring, produktivitetsendring '0'
 varierende befolkningsframskrivninger

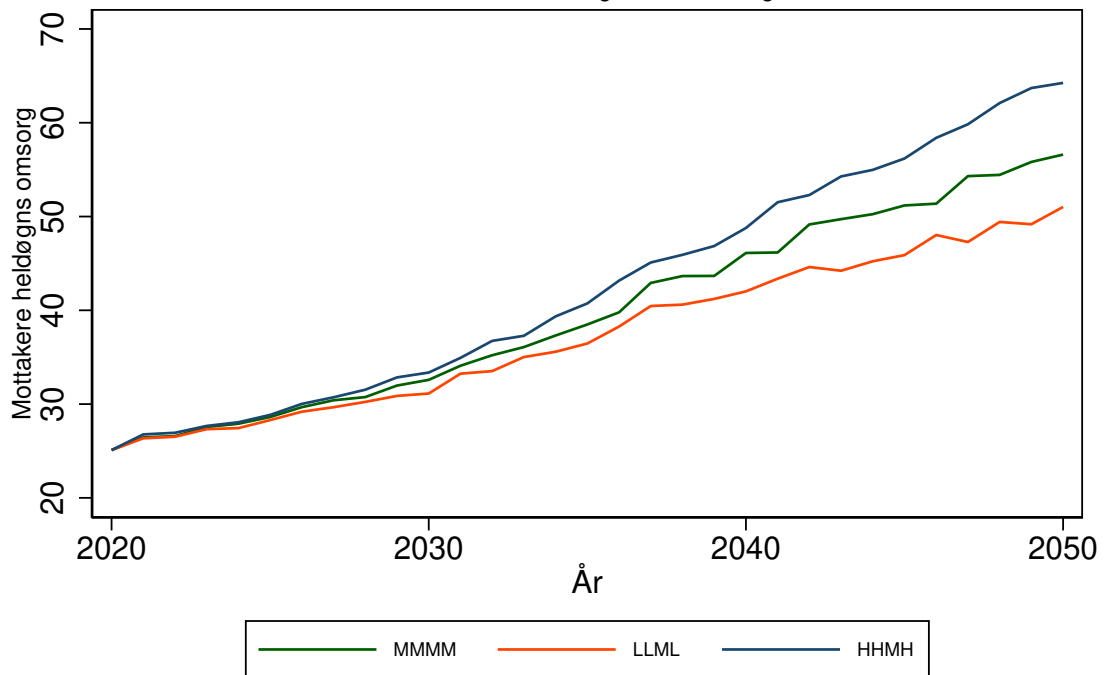

DOVRE kommune (3431)

Tabell 166: Framskrivning for 3431 DOVRE

Befolkningsframskrivning MMMM

Variierende forutsetning om produktivitetsendring: 0 prosent, 3 prosent, 7 prosent.

Variierende forutsetning om saktere aldring: A: Uten saktere aldring, B: 0,5 år per tiår C: 1 år per tiår

År	Mottakere			Mottakere heldøgn		
	uten saktere aldring	0,5 år per tiår	1 år per tiår	uten saktere aldring, 0% prod. endr.	0,5 år per tiår, 3% prod. endr.	1 år per tiår, 7% prod. endr.
	A	B	C	A0	B3	C7
2020	183	183	183	45	45	45
2025	194	184	179	49	45	44
2030	220	203	189	57	50	45
2035	247	223	204	66	56	49
2040	272	238	209	76	61	49
2045	283	244	209	82	63	48
2050	289	240	205	85	61	47

Framskrivningsalternativ MMMM, variierende forutsetning om produktivitetsendring og saktere aldring

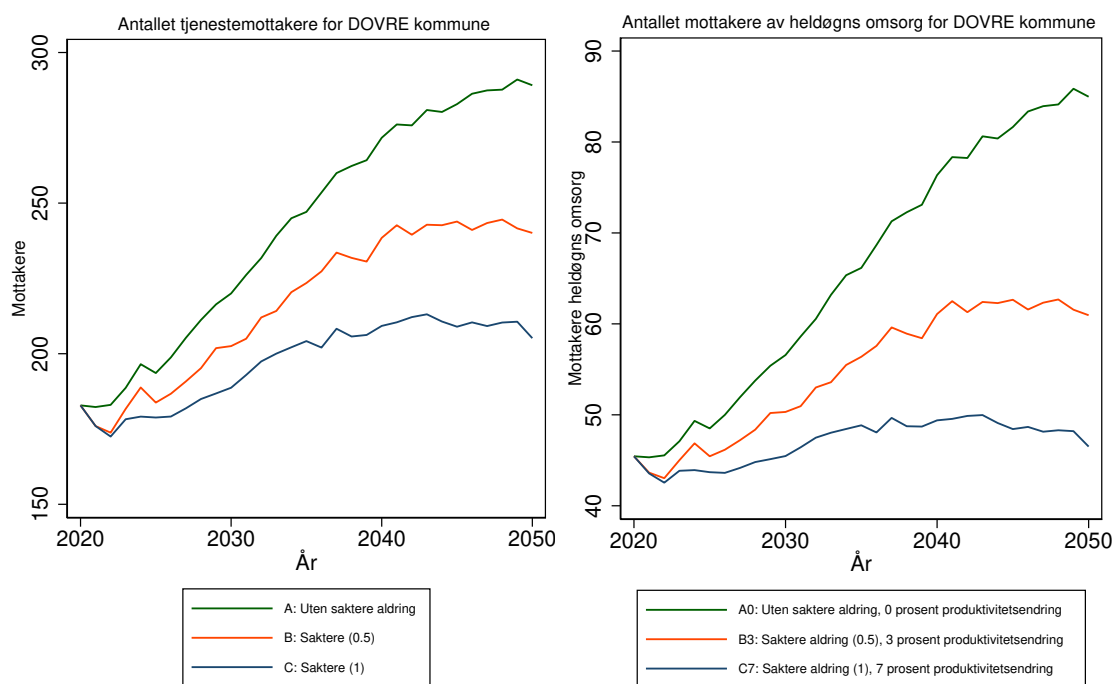

Antallet tjenestemottakere for 3431 DOVRE kommune
 Forutsetning A0: Uten saktere aldring, produktivitetsendring '0'
 varierende befolkningsframskrivninger

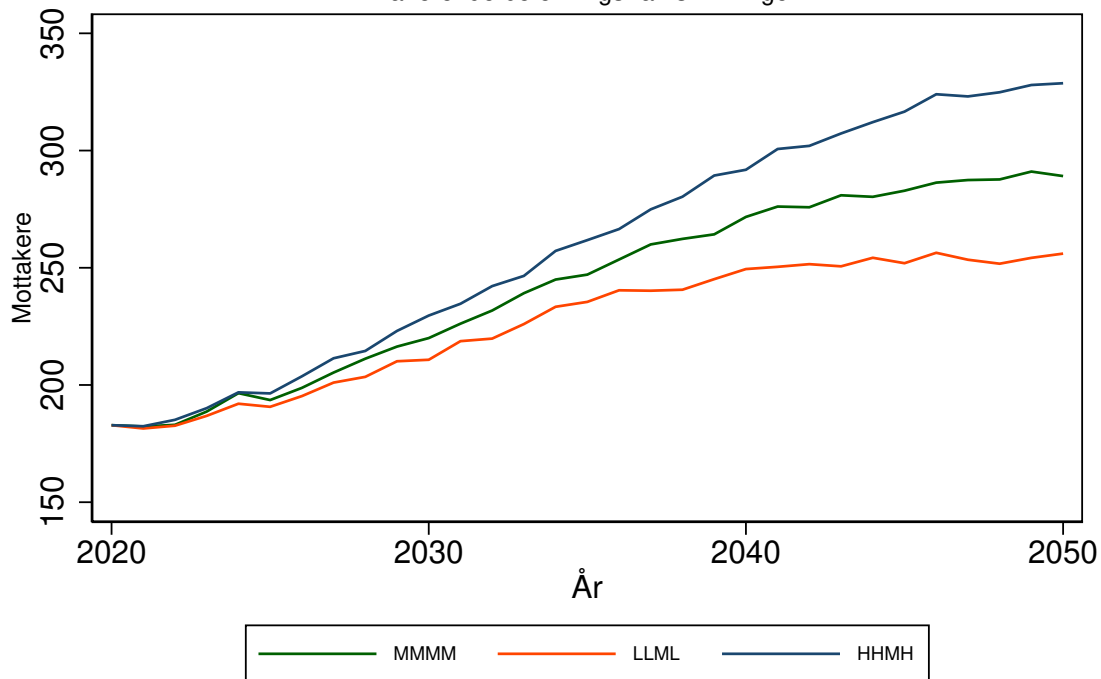

Antallet mottakere av heldøgns omsorg for 3431 DOVRE kommune
 Forutsetning A0: Uten saktere aldring, produktivitetsendring '0'
 varierende befolkningsframskrivninger

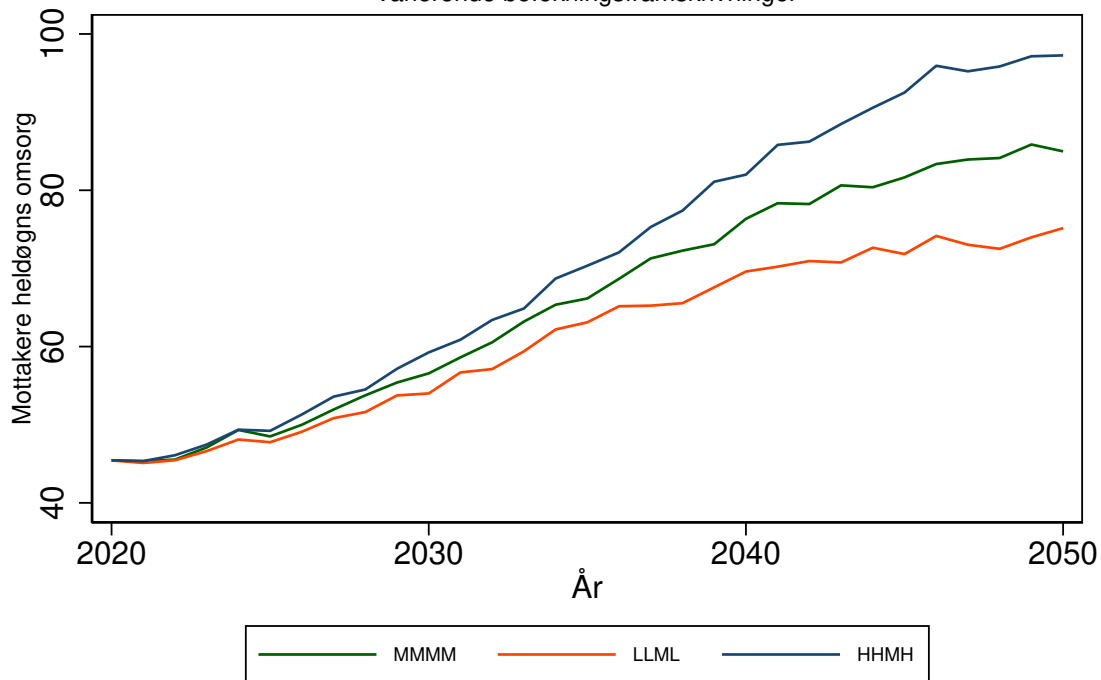

LESJA kommune (3432)

Tabell 167: Framskrivning for 3432 LESJA

Befolkningsframskrivning MMMM

Variierende forutsetning om produktivitetsendring: 0 prosent, 3 prosent, 7 prosent.

Variierende forutsetning om saktere aldring: A: Uten saktere aldring, B: 0,5 år per tiår C: 1 år per tiår

År	Mottakere			Mottakere heldøgn		
	uten saktere aldring	0,5 år per tiår	1 år per tiår	uten saktere aldring, 0% prod. endr.	0,5 år per tiår, 3% prod. endr.	1 år per tiår, 7% prod. endr.
	A	B	C	A0	B3	C7
2020	116	116	116	48	48	48
2025	115	111	110	49	45	43
2030	120	115	111	62	53	48
2035	129	121	115	85	69	56
2040	137	126	118	117	83	63
2045	145	131	119	157	103	69
2050	149	132	119	193	113	74

Framskrivningsalternativ MMMM, variierende forutsetning om produktivitetsendring og saktere aldring

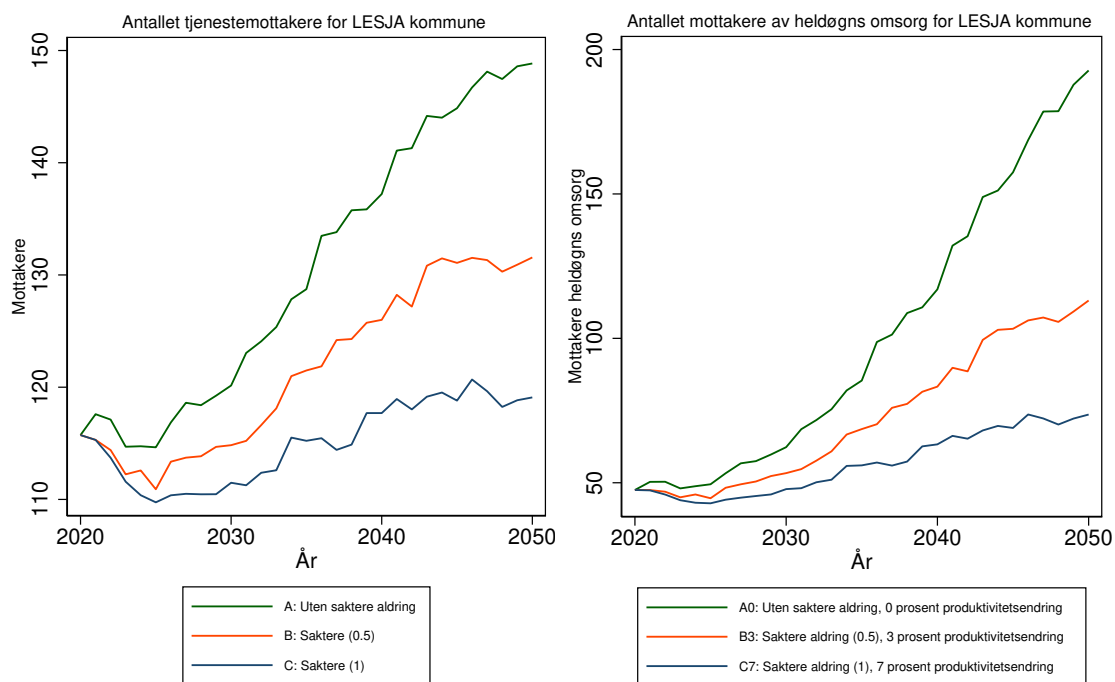

Antallet tjenestemottakere for 3432 LESJA kommune
Forutsetning A0: Uten saktere aldring, produktivitetsendring '0'
varierende befolkningsframskrivninger

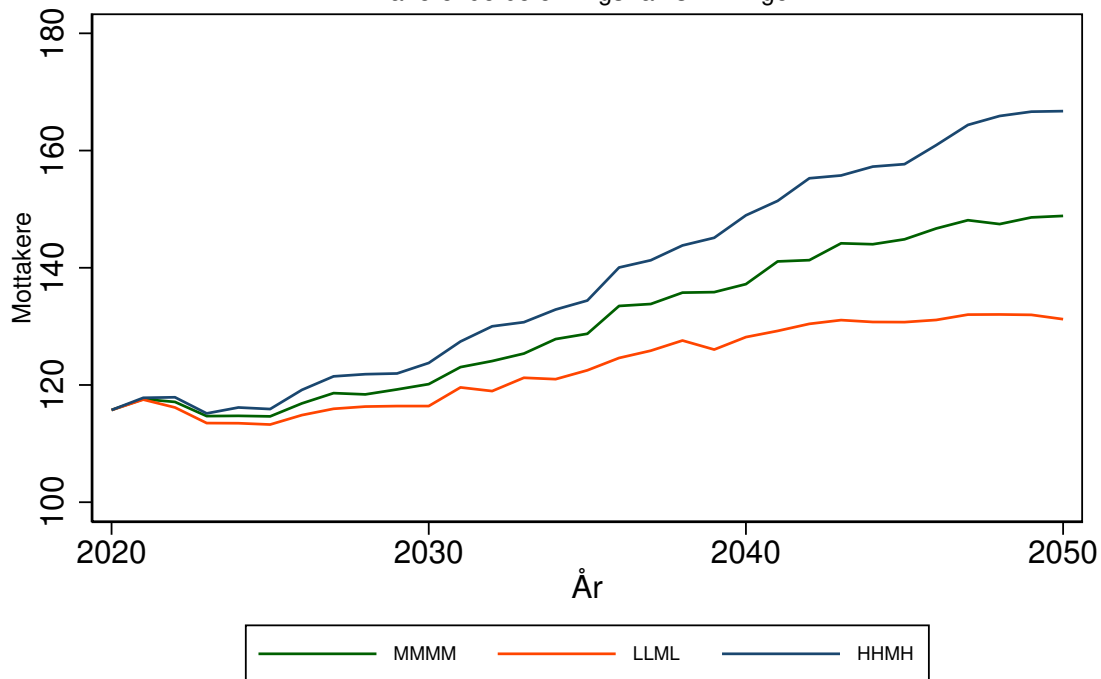

Antallet mottakere av heldøgns omsorg for 3432 LESJA kommune
Forutsetning A0: Uten saktere aldring, produktivitetsendring '0'
varierende befolkningsframskrivninger

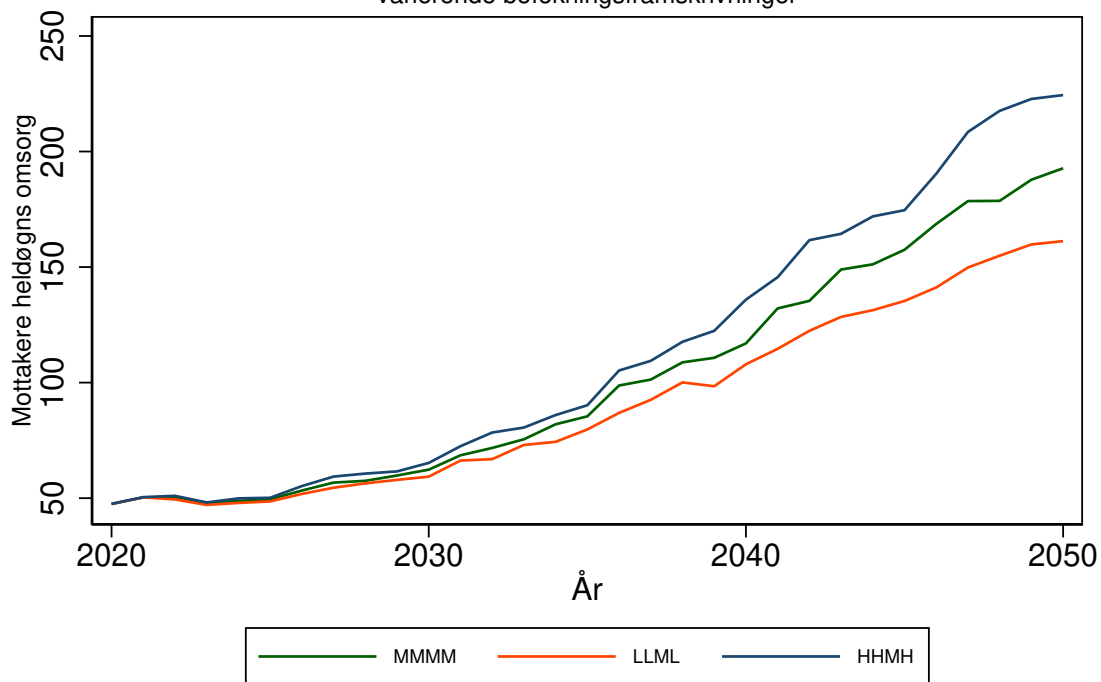

SKJÅK kommune (3433)

Tabell 168: Framskrivning for 3433 SKJÅK

Befolkningsframskrivning MMMM

Variierende forutsetning om produktivitetsendring: 0 prosent, 3 prosent, 7 prosent.

Variierende forutsetning om saktere aldring: A: Uten saktere aldring, B: 0,5 år per tiår C: 1 år per tiår

År	Mottakere			Mottakere heldøgn		
	uten saktere aldring	0,5 år per tiår	1 år per tiår	uten saktere aldring, 0% prod. endr.	0,5 år per tiår, 3% prod. endr.	1 år per tiår, 7% prod. endr.
	A	B	C	A0	B3	C7
2020	170	170	170	43	43	43
2025	186	175	171	53	47	45
2030	207	191	179	68	57	48
2035	231	210	193	91	71	57
2040	249	221	196	115	82	60
2045	257	223	197	131	86	61
2050	270	225	197	158	91	62

Framskrivningsalternativ MMMM, variierende forutsetning om produktivitetsendring og saktere aldring

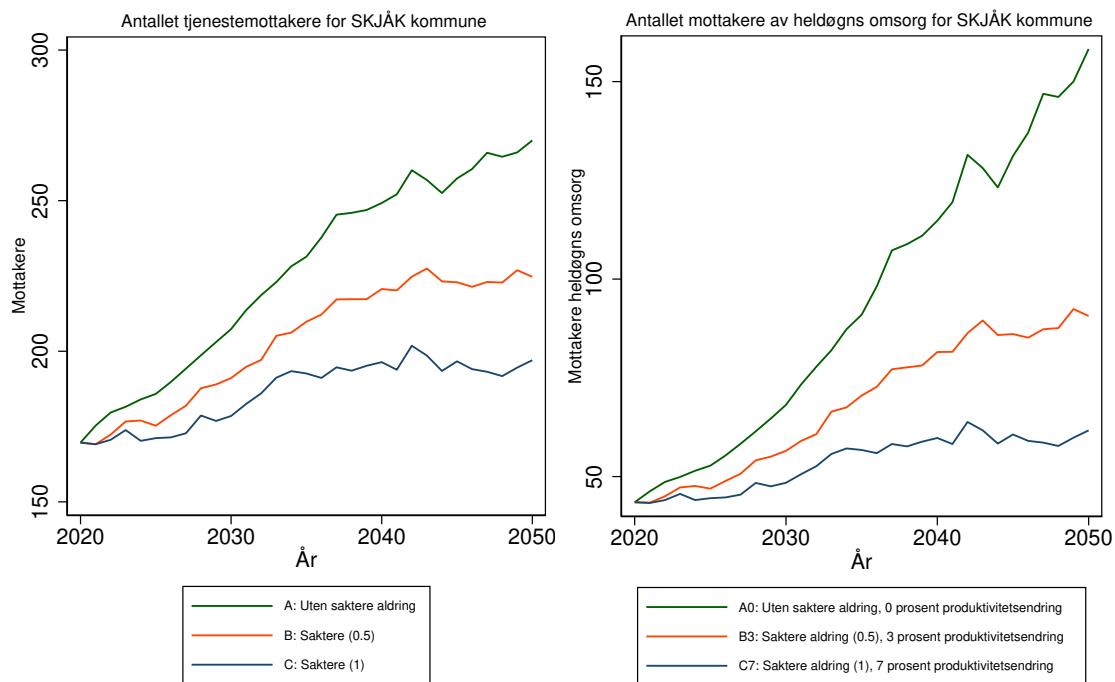

Antallet tjenestemottakere for 3433 SKJÅK kommune
Forutsetning A0: Uten saktere aldring, produktivitetsendring '0'
varierende befolkningsframskrivninger

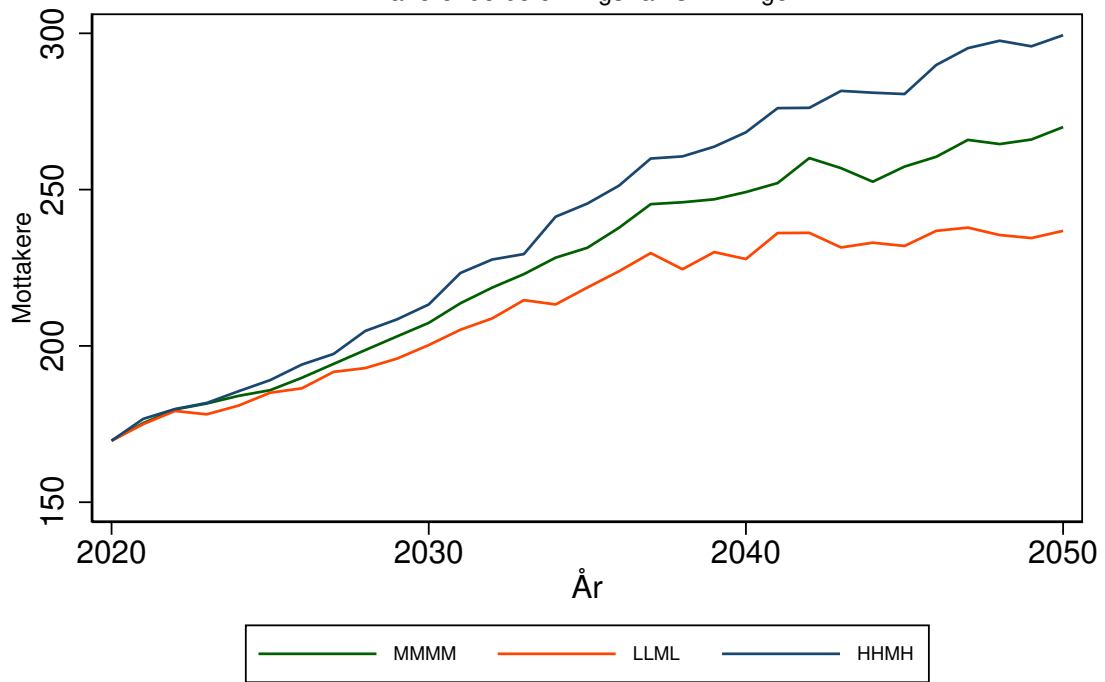

Antallet mottakere av heldøgns omsorg for 3433 SKJÅK kommune
Forutsetning A0: Uten saktere aldring, produktivitetsendring '0'
varierende befolkningsframskrivninger

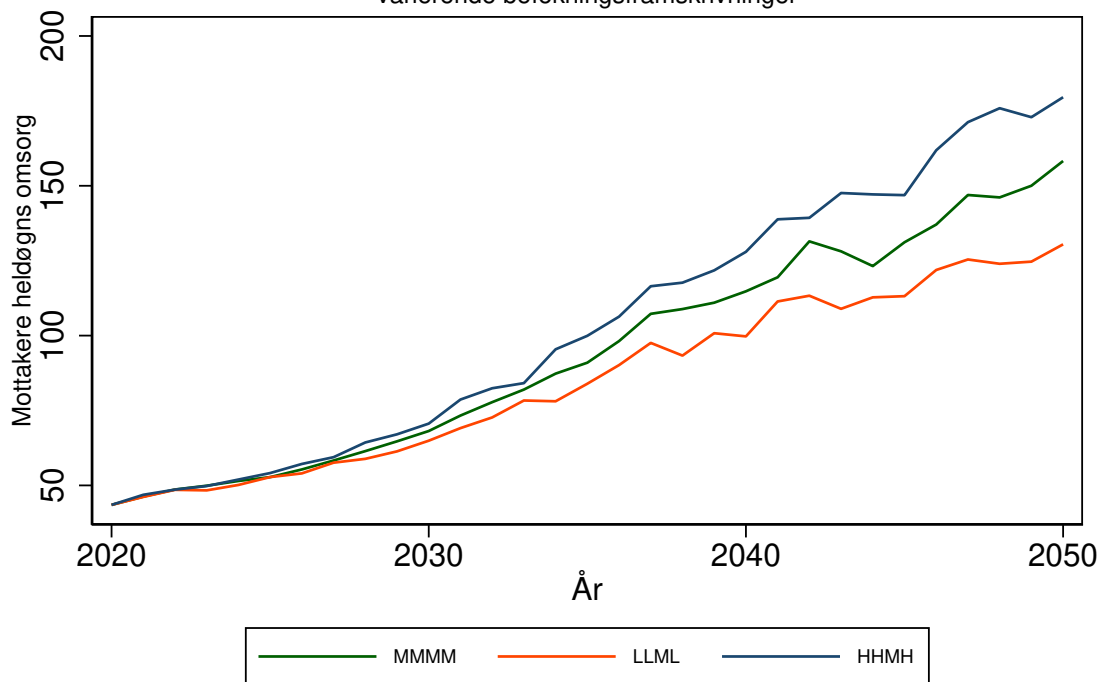

LOM kommune (3434)

Tabell 169: Framskrivning for 3434 LOM

Befolkningsframskrivning MMMM

Variierende forutsetning om produktivitetsendring: 0 prosent, 3 prosent, 7 prosent.

Variierende forutsetning om saktere aldring: A: Uten saktere aldring, B: 0,5 år per tiår C: 1 år per tiår

År	Mottakere			Mottakere heldøgn		
	uten saktere aldring	0,5 år per tiår	1 år per tiår	uten saktere aldring, 0% prod. endr.	0,5 år per tiår, 3% prod. endr.	1 år per tiår, . 7% prod. endr.
	A	B	C	A0	B3	C7
2020	161	161	161	36	36	36
2025	171	164	161	39	37	36
2030	188	174	167	45	40	37
2035	211	193	179	53	46	40
2040	232	207	188	63	51	43
2045	244	213	191	71	54	43
2050	253	214	191	78	55	43

Framskrivningsalternativ MMMM, variierende forutsetning om produktivitetsendring og saktere aldring

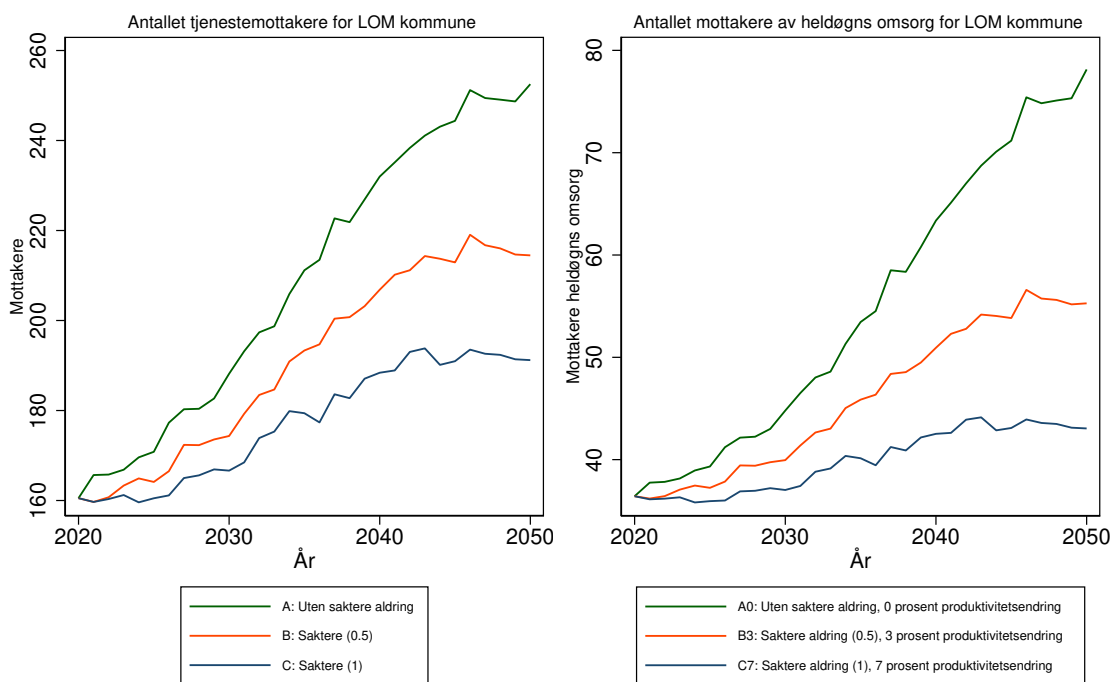

Antallet tjenestemottakere for 3434 LOM kommune
 Forutsetning A0: Uten saktere aldring, produktivitetsendring '0'
 varierende befolkningsframskrivninger

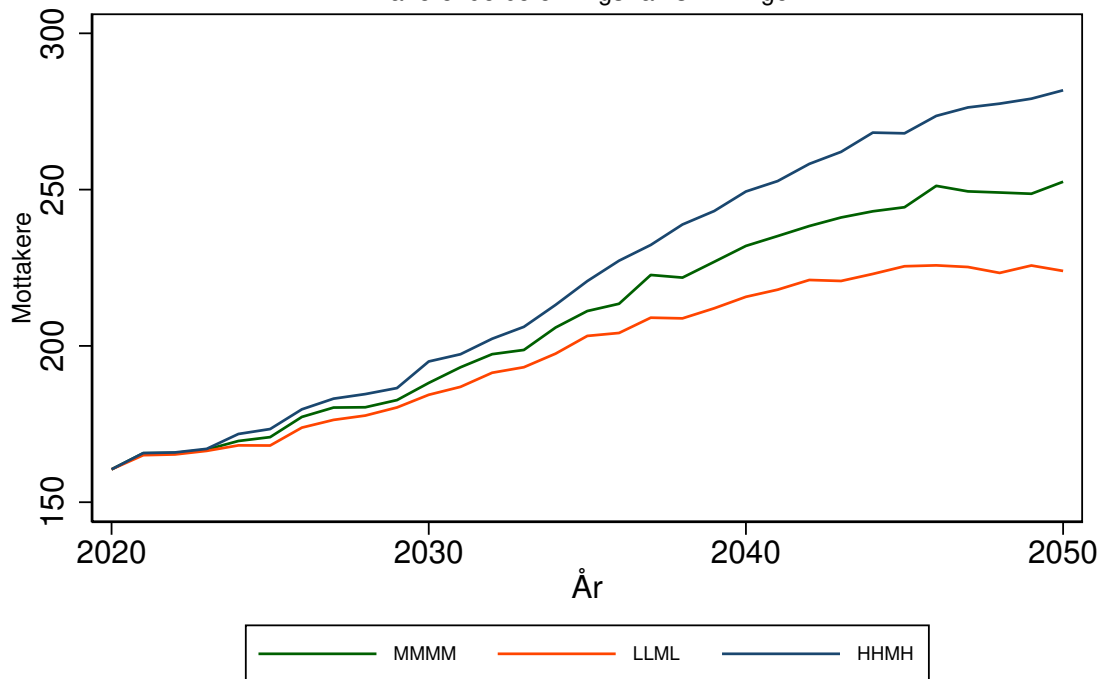

Antallet mottakere av heldøgns omsorg for 3434 LOM kommune
 Forutsetning A0: Uten saktere aldring, produktivitetsendring '0'
 varierende befolkningsframskrivninger

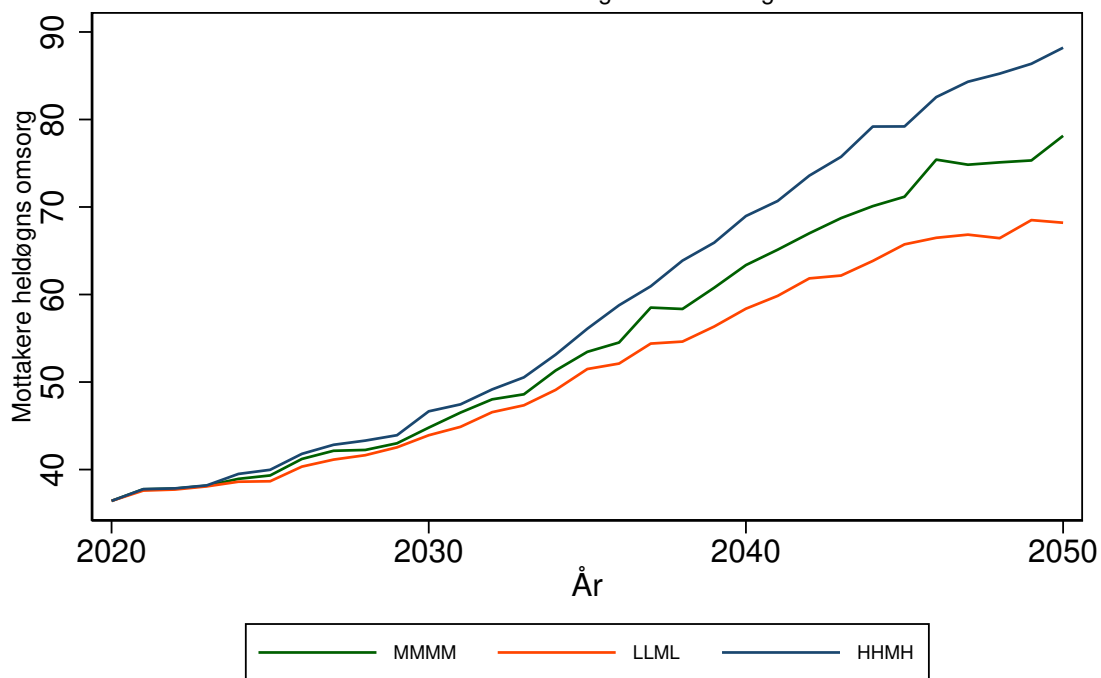

VÅGÅ kommune (3435)

Tabell 170: Framskrivning for 3435 VÅGÅ

Befolkningsframskrivning MMMM

Variierende forutsetning om produktivitetsendring: 0 prosent, 3 prosent, 7 prosent.

Variierende forutsetning om saktere aldring: A: Uten saktere aldring, B: 0,5 år per tiår C: 1 år per tiår

År	Mottakere			Mottakere heldøgn		
	uten saktere aldring	0,5 år per tiår	1 år per tiår	uten saktere aldring, 0% prod. endr.	0,5 år per tiår, 3% prod. endr.	1 år per tiår, . 7% prod. endr.
	A	B	C	A0	B3	C7
2020	296	296	296	72	72	72
2025	308	291	286	79	72	69
2030	337	312	297	94	81	73
2035	364	335	312	111	93	79
2040	386	345	308	129	99	77
2045	398	348	309	141	102	77
2050	412	348	309	157	104	77

Framskrivningsalternativ MMMM, variierende forutsetning om produktivitetsendring og saktere aldring

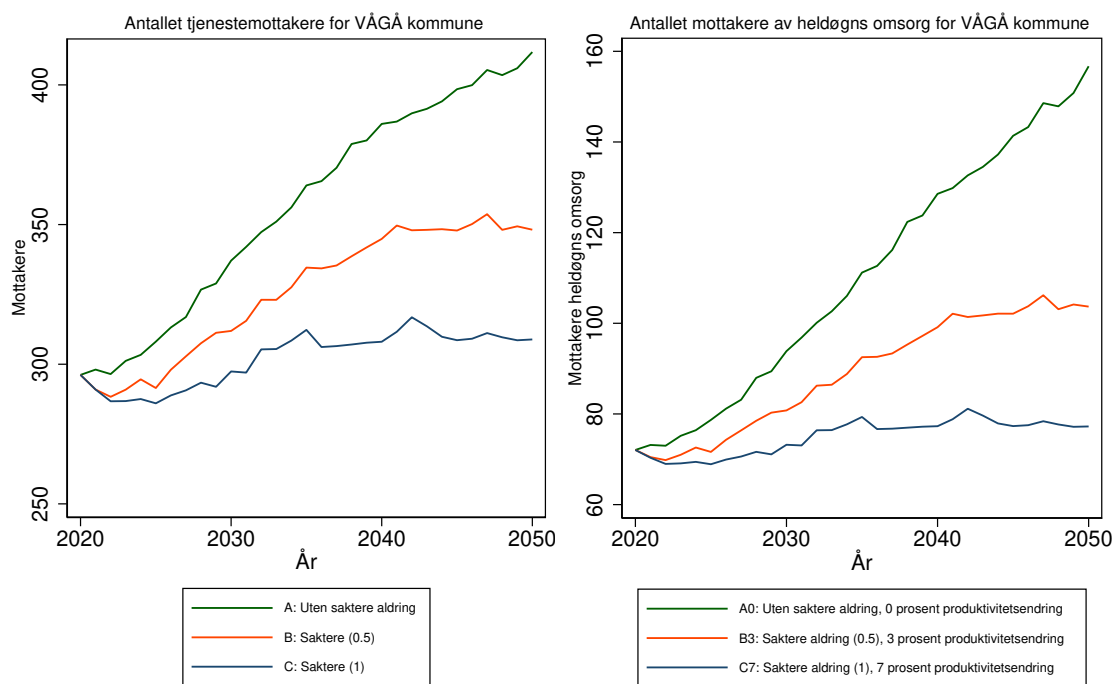

Antallet tjenestemottakere for 3435 VÅGÅ kommune
 Forutsetning A0: Uten saktere aldring, produktivitetsendring '0'
 varierende befolkningsframskrivninger

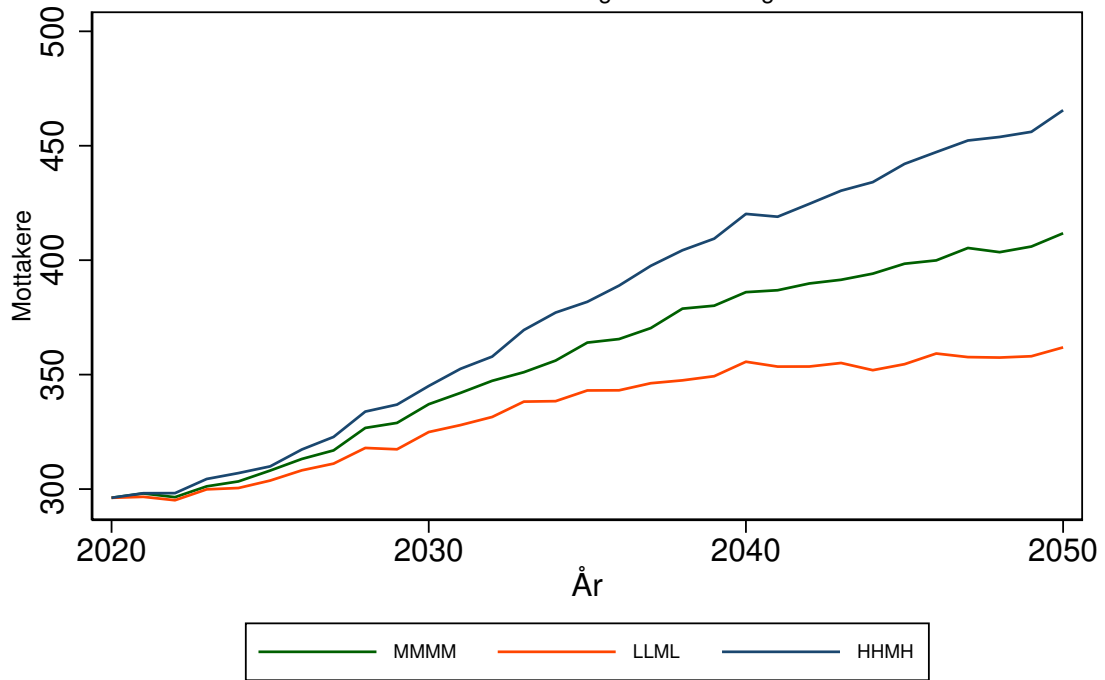

Antallet mottakere av heldøgns omsorg for 3435 VÅGÅ kommune
 Forutsetning A0: Uten saktere aldring, produktivitetsendring '0'
 varierende befolkningsframskrivninger

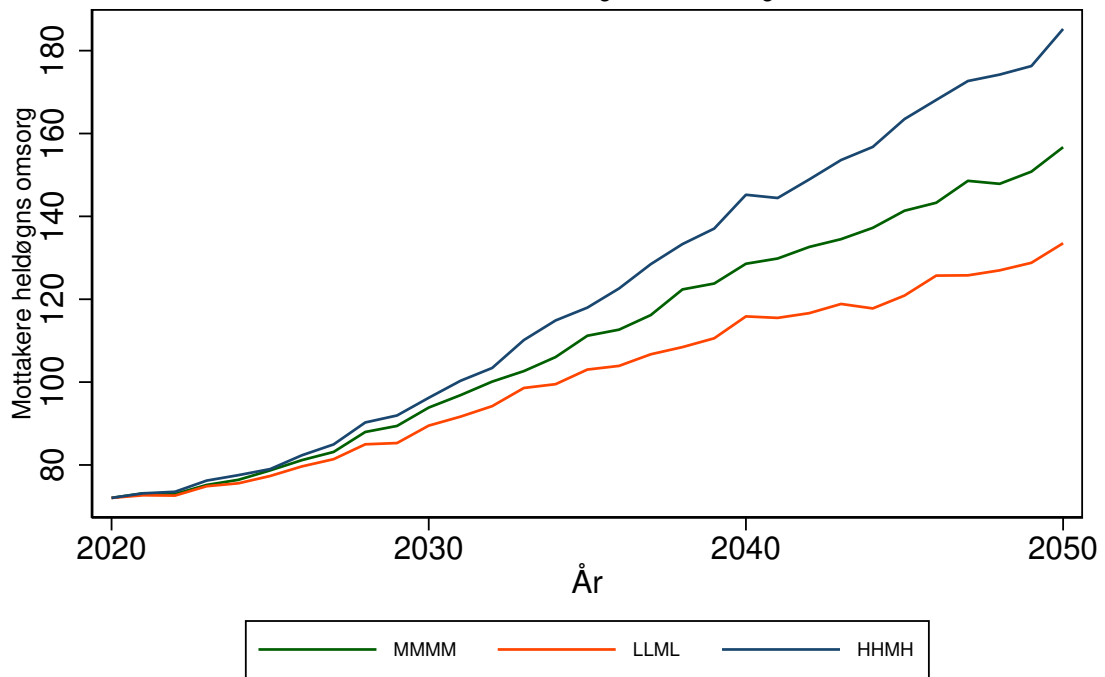

NORD-FRON kommune (3436)

Tabell 171: Framskrivning for 3436 NORD-FRON

Befolkningsframskrivning MMMM

Variierende forutsetning om produktivitetsendring: 0 prosent, 3 prosent, 7 prosent.

Variierende forutsetning om saktere aldring: A: Uten saktere aldring, B: 0,5 år per tiår C: 1 år per tiår

År	Mottakere			Mottakere heldøgn		
	uten saktere aldring	0,5 år per tiår	1 år per tiår	uten saktere aldring, 0% prod. endr.	0,5 år per tiår, 3% prod. endr.	1 år per tiår, 7% prod. endr.
	A	B	C	A0	B3	C7
2020	448	448	448	101	101	101
2025	566	520	497	118	110	105
2030	687	607	549	140	123	111
2035	829	726	638	171	144	123
2040	928	786	663	197	156	125
2045	986	816	668	216	162	124
2050	1065	827	679	243	164	123

Framskrivningsalternativ MMMM, variierende forutsetning om produktivitetsendring og saktere aldring

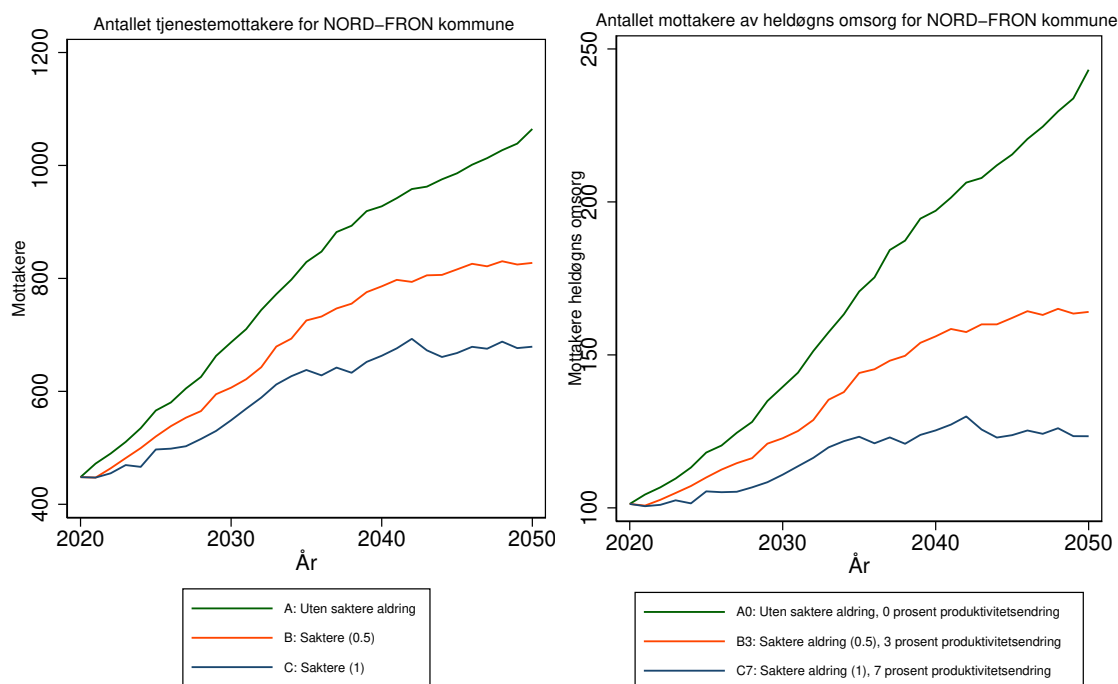

Antallet tjenestemottakere for 3436 NORD-FRON kommune
 Forutsetning A0: Uten saktere aldring, produktivitetsendring '0'
 varierende befolkningsframskrivninger

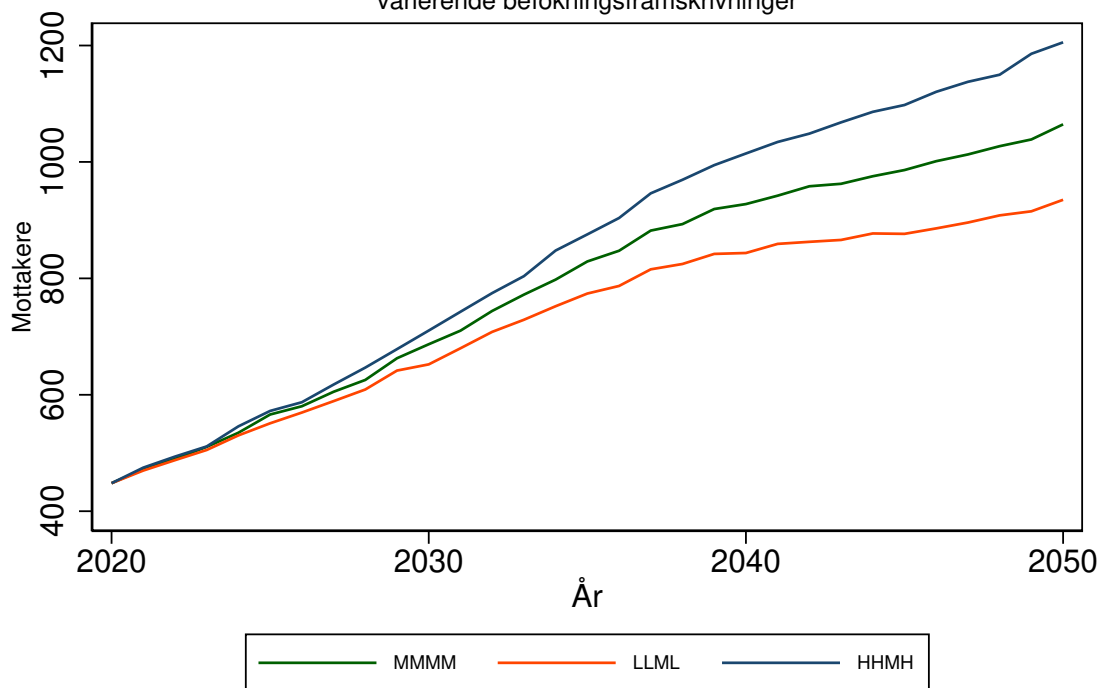

Antallet mottakere av heldøgns omsorg for 3436 NORD-FRON kommune
 Forutsetning A0: Uten saktere aldring, produktivitetsendring '0'
 varierende befolkningsframskrivninger

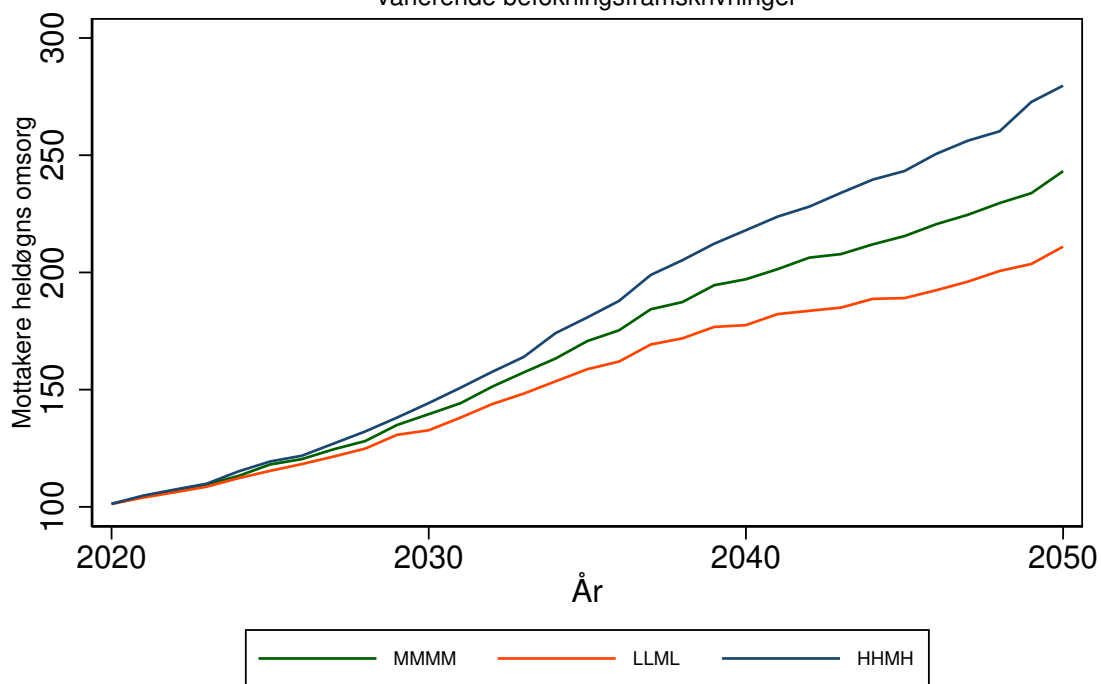

SEL kommune (3437)

Tabell 172: Framskrivning for 3437 SEL

Befolkningsframskrivning MMMM

Variierende forutsetning om produktivitetsendring: 0 prosent, 3 prosent, 7 prosent.

Variierende forutsetning om saktere aldring: A: Uten saktere aldring, B: 0,5 år per tiår C: 1 år per tiår

År	Mottakere			Mottakere heldøgn		
	uten saktere aldring	0,5 år per tiår	1 år per tiår	uten saktere aldring, 0% prod. endr.	0,5 år per tiår, 3% prod. endr.	1 år per tiår, 7% prod. endr.
	A	B	C	A0	B3	C7
2020	433	433	433	63	63	63
2025	508	467	450	69	65	63
2030	598	524	481	78	69	64
2035	709	620	554	91	78	69
2040	812	688	586	105	86	71
2045	883	721	602	117	89	71
2050	925	727	603	125	89	70

Framskrivningsalternativ MMMM, variierende forutsetning om produktivitetsendring og saktere aldring

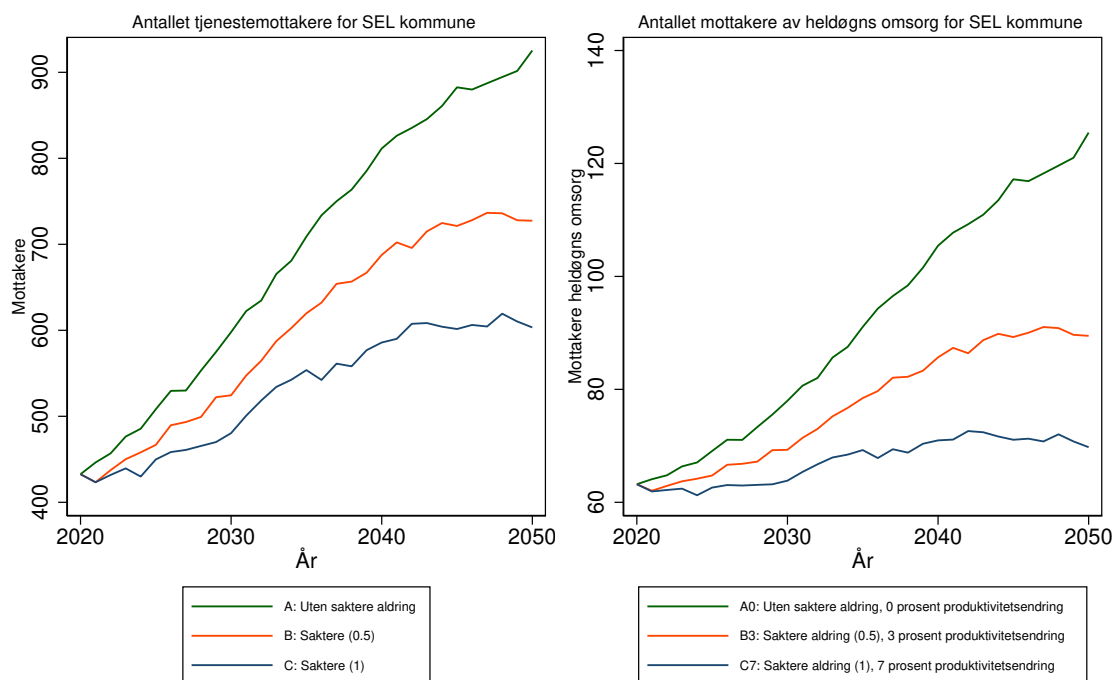

Antallet tjenestemottakere for 3437 SEL kommune
 Forutsetning A0: Uten saktere aldring, produktivitetsendring '0'
 varierende befolkningsframskrivninger

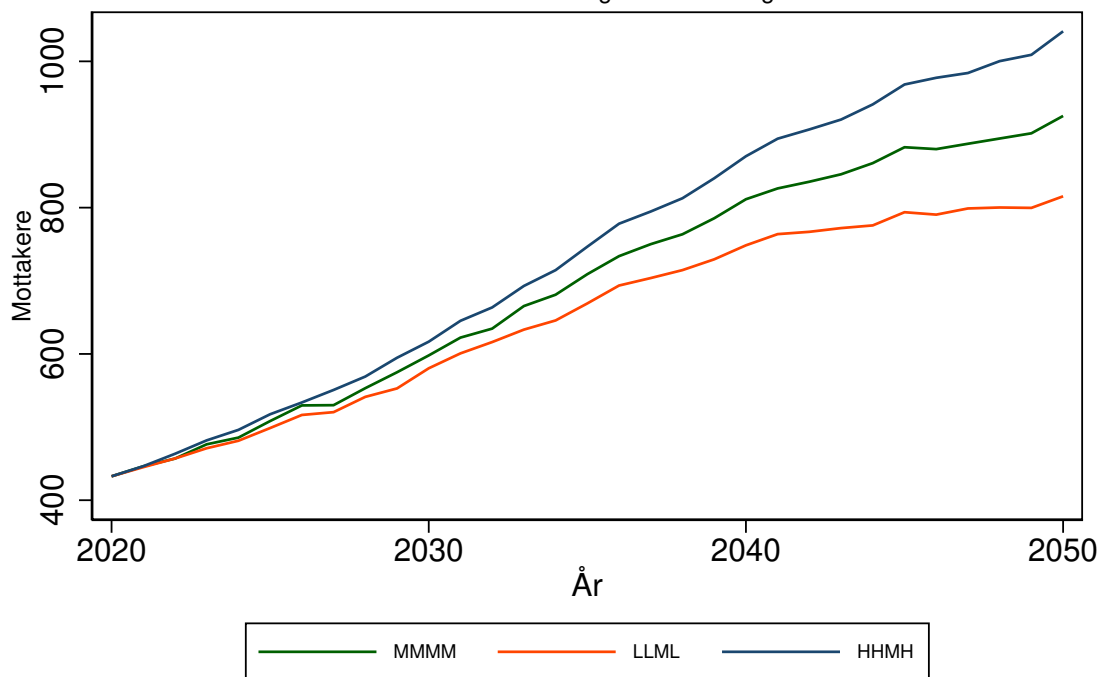

Antallet mottakere av heldøgns omsorg for 3437 SEL kommune
 Forutsetning A0: Uten saktere aldring, produktivitetsendring '0'
 varierende befolkningsframskrivninger

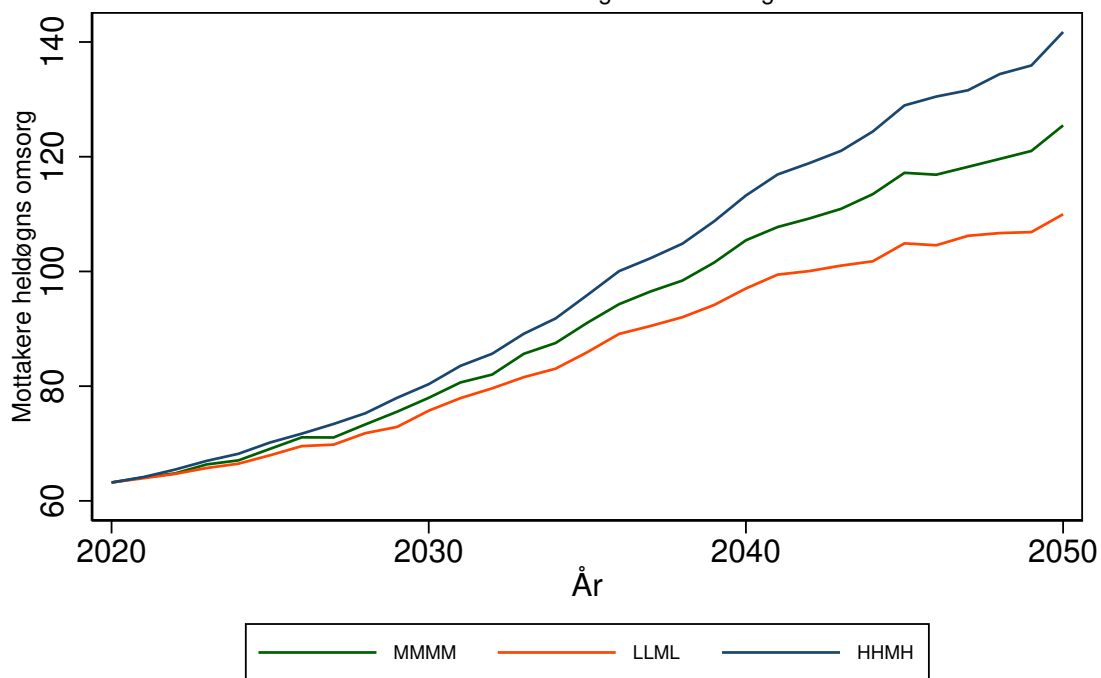

SØR-FRON kommune (3438)

Tabell 173: Framskrivning for 3438 SØR-FRON

Befolkningsframskrivning MMMM

Variierende forutsetning om produktivitetsendring: 0 prosent, 3 prosent, 7 prosent.

Variierende forutsetning om saktere aldring: A: Uten saktere aldring, B: 0,5 år per tiår C: 1 år per tiår

År	Mottakere			Mottakere heldøgn		
	uten saktere aldring	0,5 år per tiår	1 år per tiår	uten saktere aldring, 0% prod. endr.	0,5 år per tiår, 3% prod. endr.	1 år per tiår, 7% prod. endr.
	A	B	C	A0	B3	C7
2020	218	218	218	42	42	42
2025	227	213	207	44	41	39
2030	258	232	214	51	44	40
2035	298	266	241	62	52	44
2040	347	298	256	78	60	47
2045	377	319	268	90	66	49
2050	417	334	281	109	70	51

Framskrivningsalternativ MMMM, variierende forutsetning om produktivitetsendring og saktere aldring

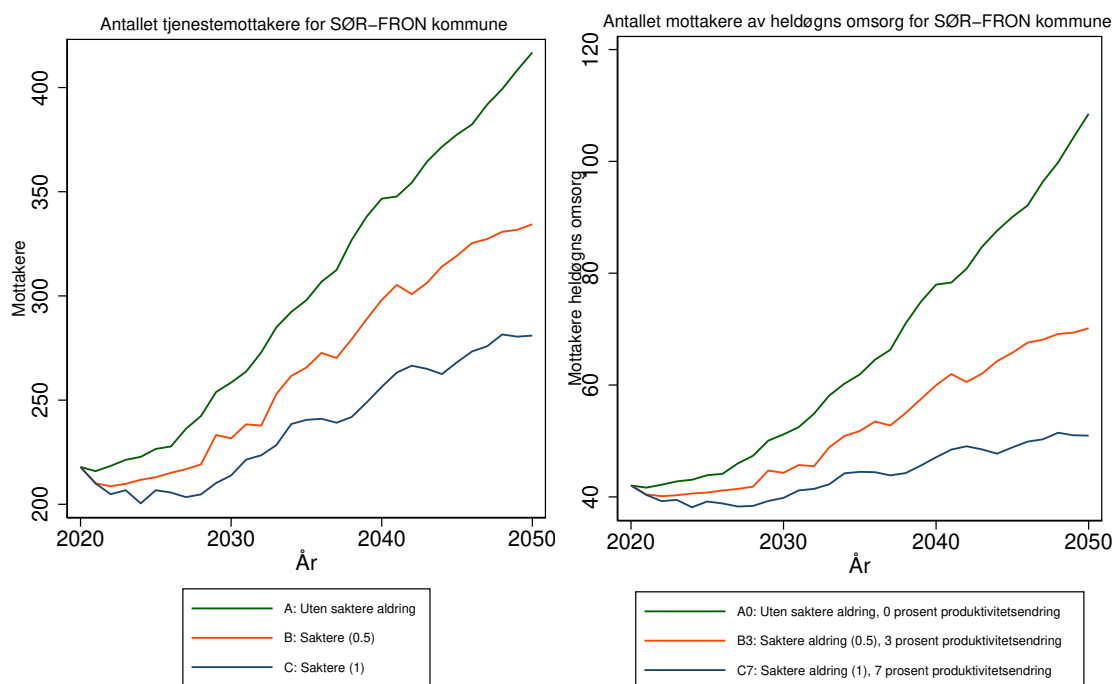

Antallet tjenestemottakere for 3438 SØR-FRON kommune
 Forutsetning A0: Uten saktere aldring, produktivitetsendring '0'
 varierende befolkningsframskrivninger

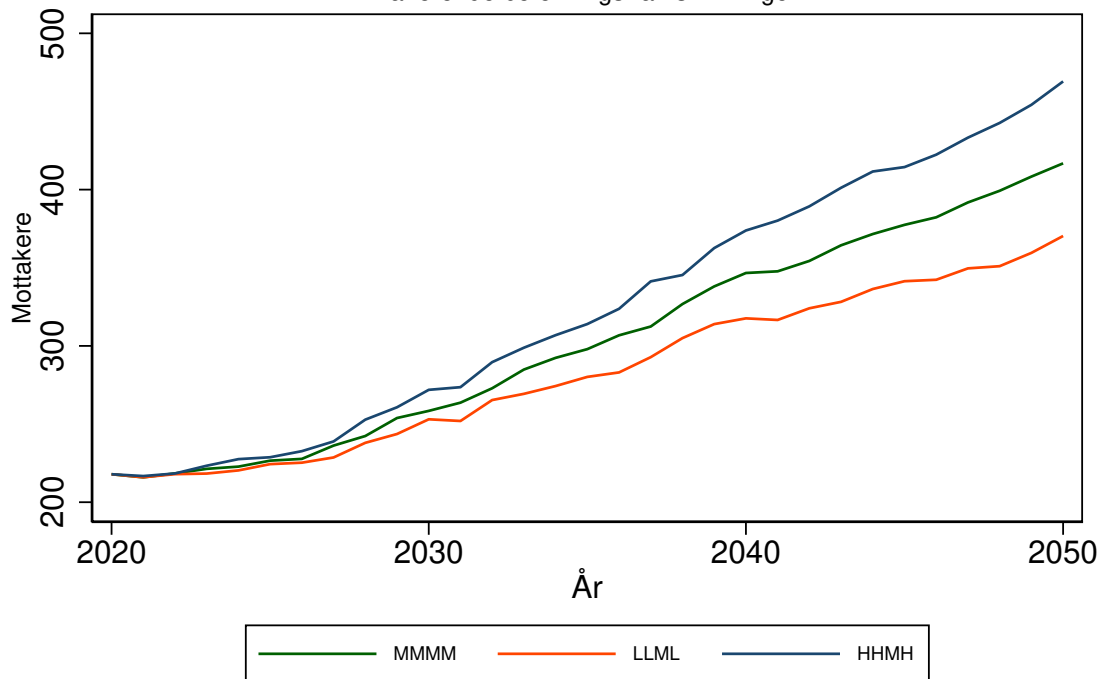

Antallet mottakere av heldøgns omsorg for 3438 SØR-FRON kommune
 Forutsetning A0: Uten saktere aldring, produktivitetsendring '0'
 varierende befolkningsframskrivninger

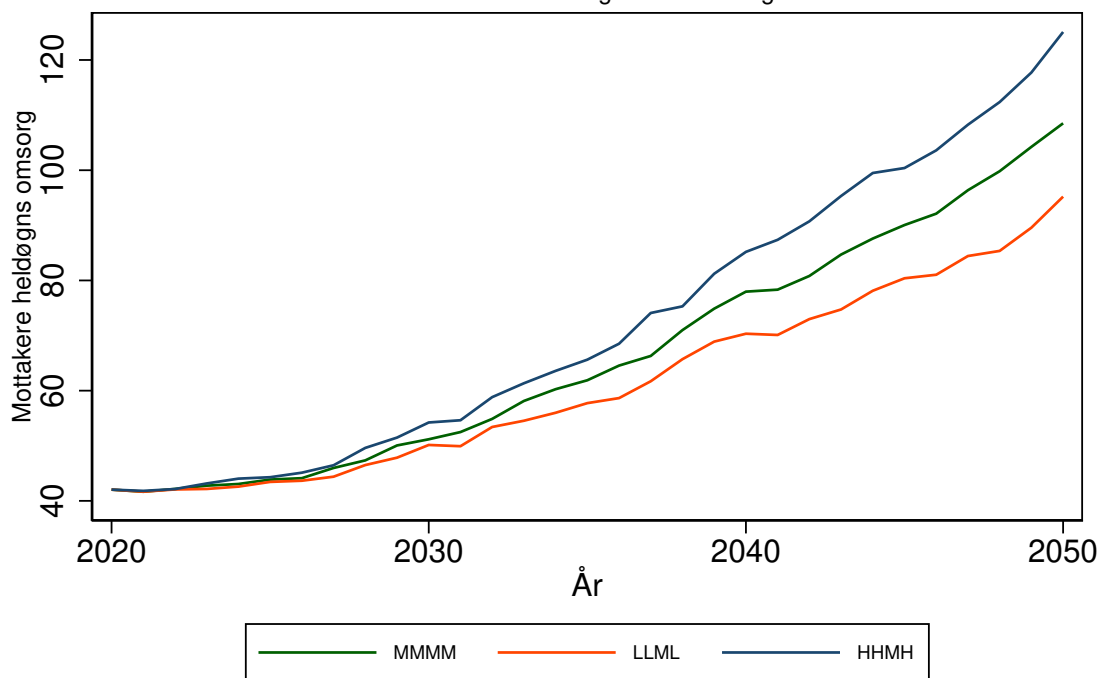

RINGEBU kommune (3439)

Tabell 174: Framskrivning for 3439 RINGEBU

Befolkningsframskrivning MMMM

Variierende forutsetning om produktivitetsendring: 0 prosent, 3 prosent, 7 prosent.

Variierende forutsetning om saktere aldring: A: Uten saktere aldring, B: 0,5 år per tiår C: 1 år per tiår

År	Mottakere			Mottakere heldøgn		
	uten saktere aldring	0,5 år per tiår	1 år per tiår	uten saktere aldring, 0% prod. endr.	0,5 år per tiår, 3% prod. endr.	1 år per tiår, 7% prod. endr.
	A	B	C	A0	B3	C7
2020	352	352	352	94	94	94
2025	376	356	346	101	95	91
2030	422	384	360	115	102	93
2035	477	430	395	135	116	101
2040	516	451	397	152	122	100
2045	536	465	399	161	126	99
2050	569	468	404	178	127	99

Framskrivningsalternativ MMMM, variierende forutsetning om produktivitetsendring og saktere aldring

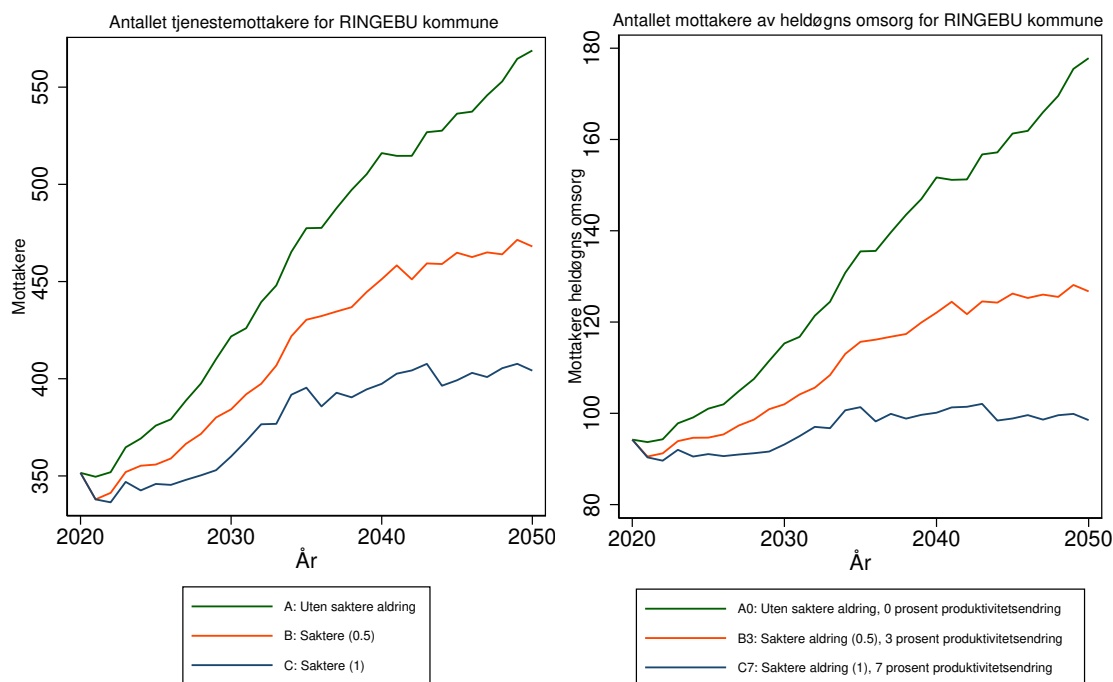

Antallet tjenestemottakere for 3439 RINGEBU kommune
 Forutsetning A0: Uten saktere aldring, produktivitetsendring '0'
 varierende befolkningsframskrivninger

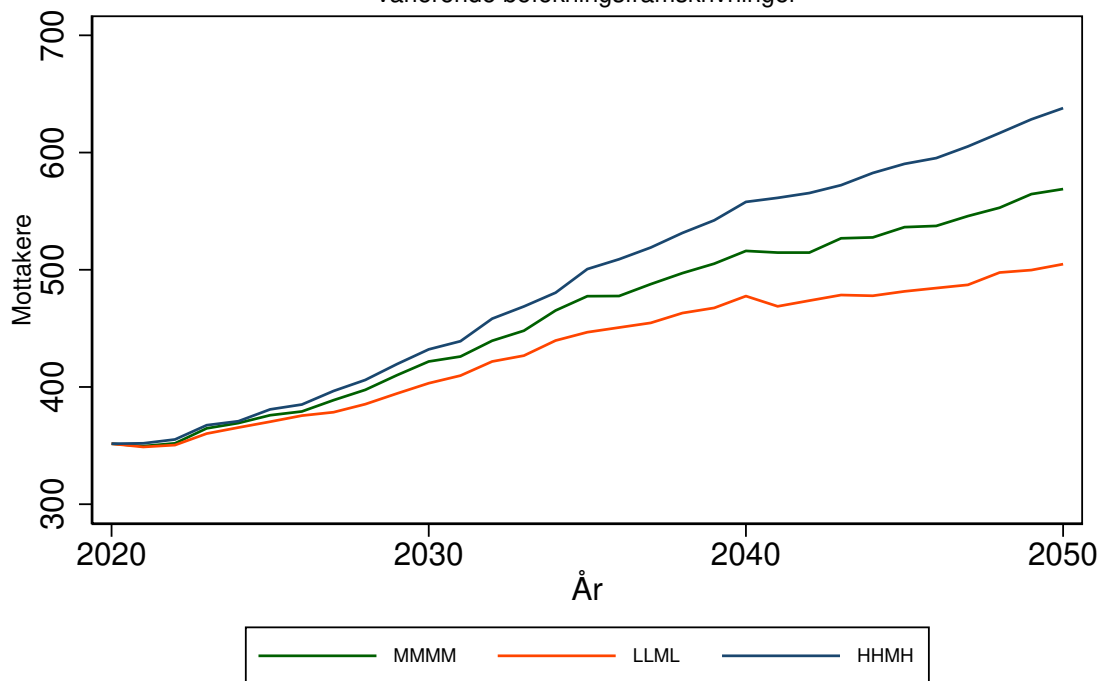

Antallet mottakere av heldøgns omsorg for 3439 RINGEBU kommune
 Forutsetning A0: Uten saktere aldring, produktivitetsendring '0'
 varierende befolkningsframskrivninger

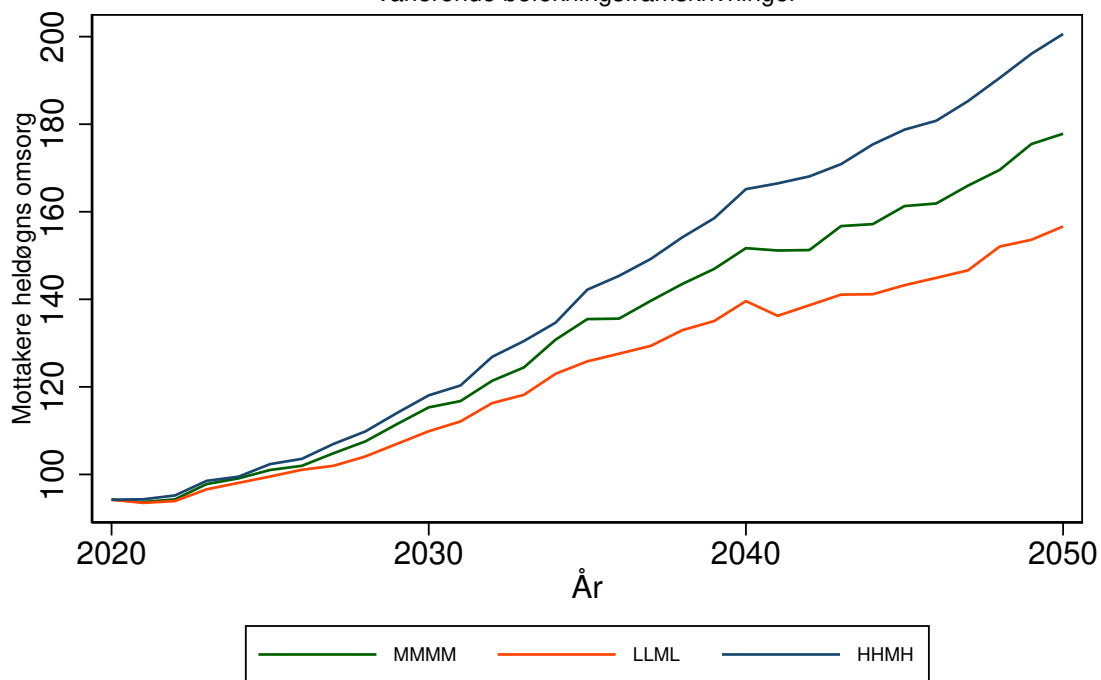

ØYER kommune (3440)

Tabell 175: Framskrivning for 3440 ØYER

Befolkningsframskrivning MMMM

Variierende forutsetning om produktivtetsendring: 0 prosent, 3 prosent, 7 prosent.

Variierende forutsetning om saktere aldring: A: Uten saktere aldring, B: 0,5 år per tiår C: 1 år per tiår

År	Mottakere			Mottakere heldøgn		
	uten saktere aldring	0,5 år per tiår	1 år per tiår	uten saktere aldring, 0% prod. endr.	0,5 år per tiår, 3% prod. endr.	1 år per tiår, 7% prod. endr.
	A	B	C	A0	B3	C7
2020	304	304	304	97	97	97
2025	353	326	314	106	100	97
2030	433	384	344	123	111	102
2035	515	452	403	142	125	111
2040	603	516	442	165	138	117
2045	654	546	458	179	144	118
2050	716	574	473	199	150	119

Framskrivningsalternativ MMMM, variierende forutsetning om produktivtetsendring og saktere aldring

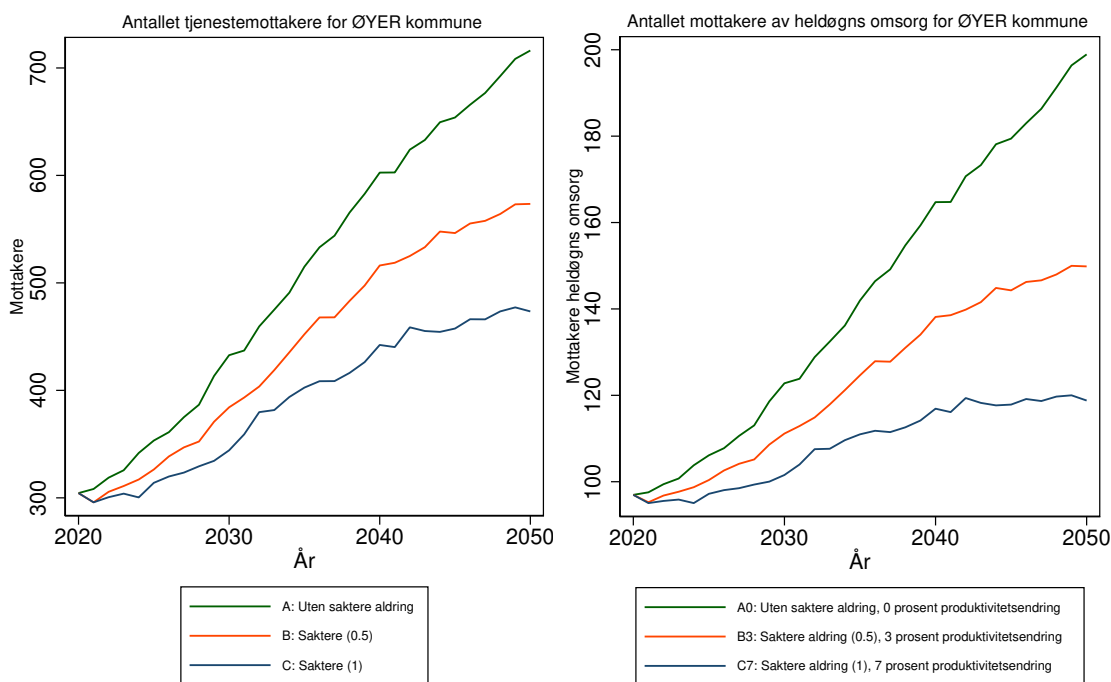

Antallet tjenestemottakere for 3440 ØYER kommune
 Forutsetning A0: Uten saktere aldring, produktivitetsendring '0'
 varierende befolkningsframskrivninger

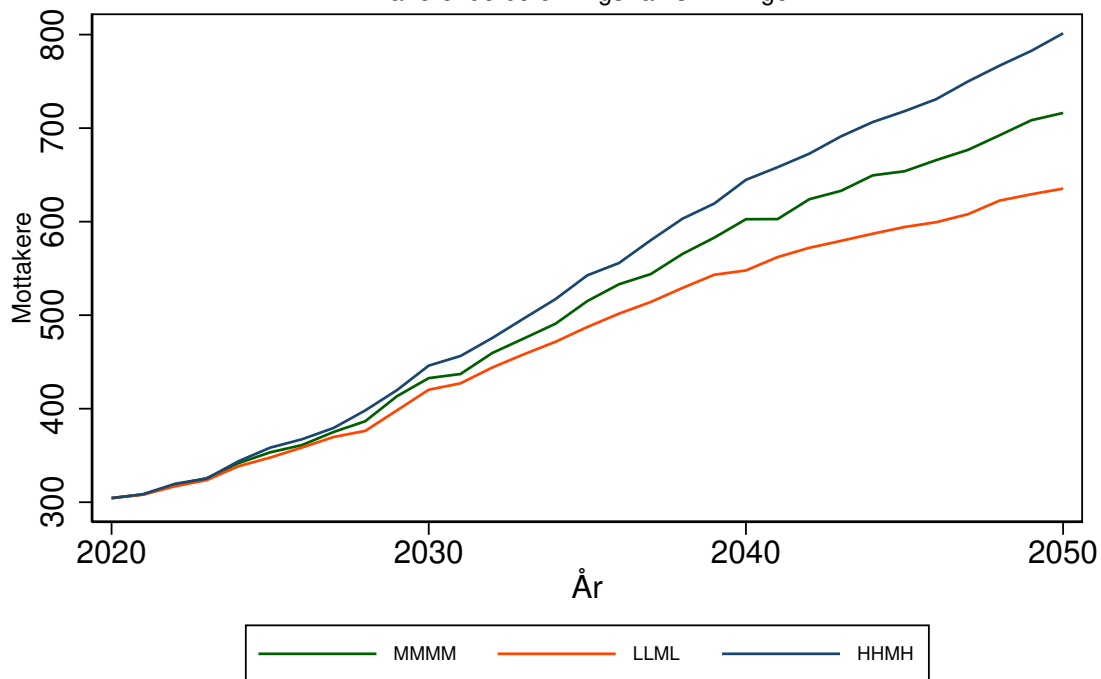

Antallet mottakere av heldøgns omsorg for 3440 ØYER kommune
 Forutsetning A0: Uten saktere aldring, produktivitetsendring '0'
 varierende befolkningsframskrivninger

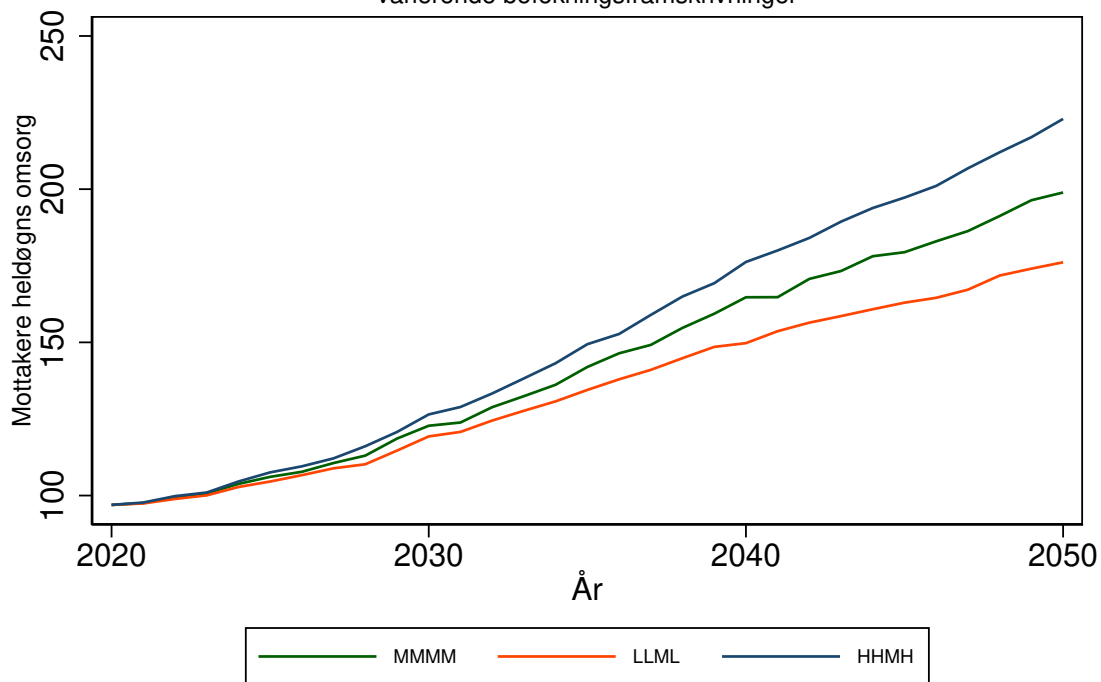

GAUSDAL kommune (3441)

Tabell 176: Framskrivning for 3441 GAUSDAL

Befolkningsframskrivning MMMM

Variierende forutsetning om produktivitetsendring: 0 prosent, 3 prosent, 7 prosent.

Variierende forutsetning om saktere aldring: A: Uten saktere aldring, B: 0,5 år per tiår C: 1 år per tiår

År	Mottakere			Mottakere heldøgn		
	uten saktere aldring	0,5 år per tiår	1 år per tiår	uten saktere aldring, 0% prod. endr.	0,5 år per tiår, 3% prod. endr.	1 år per tiår, 7% prod. endr.
	A	B	C	A0	B3	C7
2020	397	397	397	105	105	105
2025	432	415	408	120	112	108
2030	479	449	426	143	126	114
2035	529	491	461	171	146	126
2040	580	526	472	205	164	129
2045	615	543	482	232	173	131
2050	658	562	494	271	184	135

Framskrivningsalternativ MMMM, variierende forutsetning om produktivitetsendring og saktere aldring

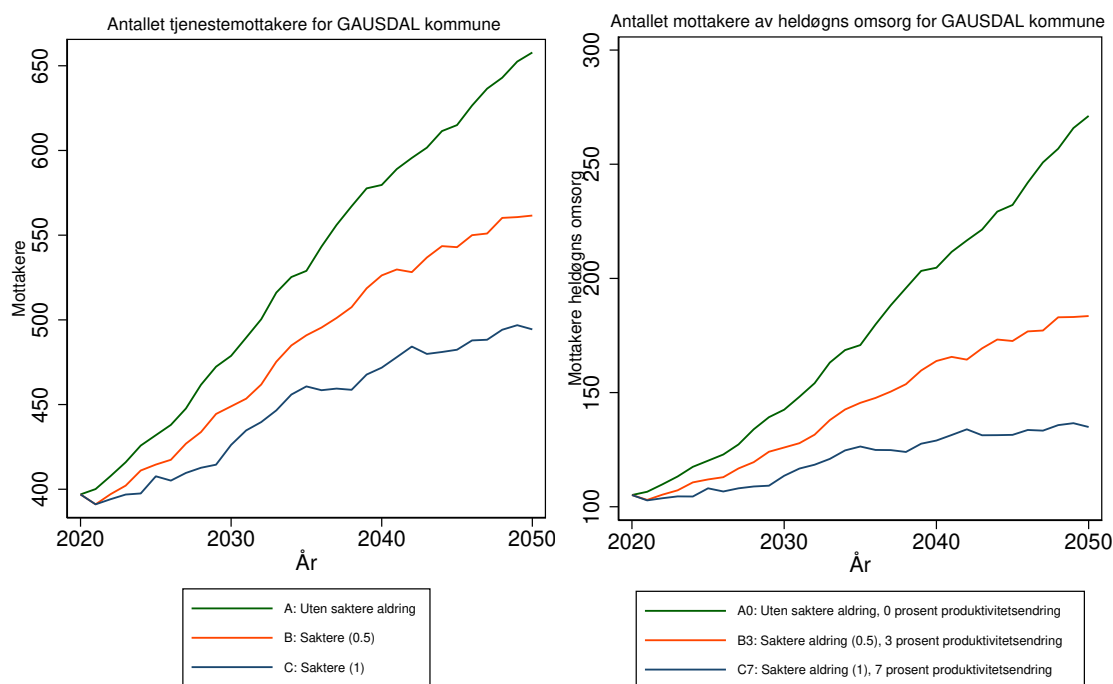

Antallet tjenestemottakere for 3441 GAUSDAL kommune
 Forutsetning A0: Uten saktere aldring, produktivitetsendring '0'
 varierende befolkningsframskrivninger

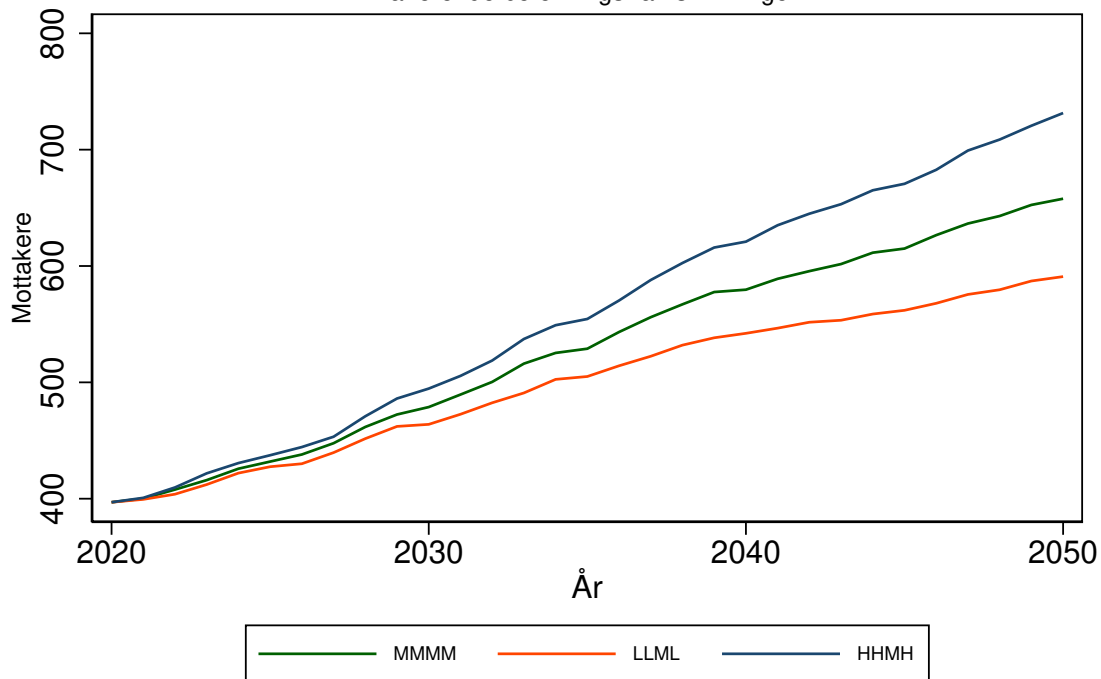

Antallet mottakere av heldøgns omsorg for 3441 GAUSDAL kommune
 Forutsetning A0: Uten saktere aldring, produktivitetsendring '0'
 varierende befolkningsframskrivninger

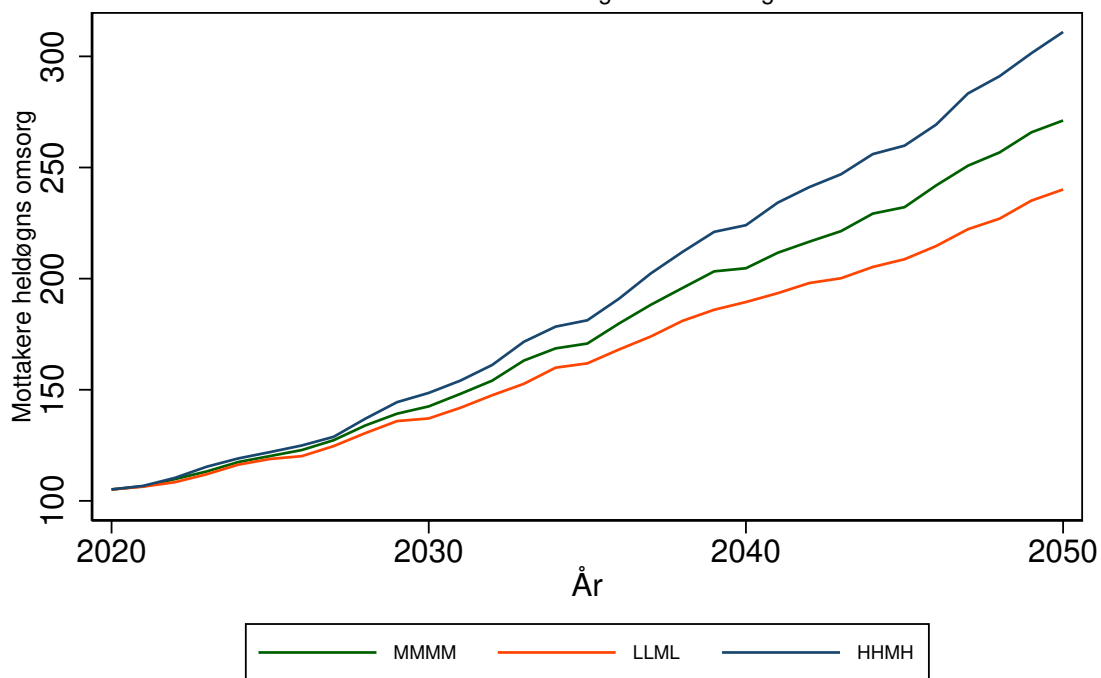

ØSTRE TOTEN kommune (3442)

Tabell 177: Framskrivning for 3442 ØSTRE TOTEN

Befolkningsframskrivning MMMM

Variierende forutsetning om produktivtetsendring: 0 prosent, 3 prosent, 7 prosent.

Variierende forutsetning om saktere aldring: A: Uten saktere aldring, B: 0,5 år per tiår C: 1 år per tiår

År	Mottakere			Mottakere heldøgn		
	uten saktere aldring	0,5 år per tiår	1 år per tiår	uten saktere aldring, 0% prod. endr.	0,5 år per tiår, 3% prod. endr.	1 år per tiår, 7% prod. endr.
	A	B	C	A0	B3	C7
2020	876	876	876	226	226	226
2025	961	913	889	254	236	226
2030	1092	1002	939	301	263	237
2035	1254	1135	1044	372	311	267
2040	1384	1223	1080	440	345	274
2045	1479	1283	1103	495	370	277
2050	1591	1317	1132	570	382	282

Framskrivningsalternativ MMMM, variierende forutsetning om produktivtetsendring og saktere aldring

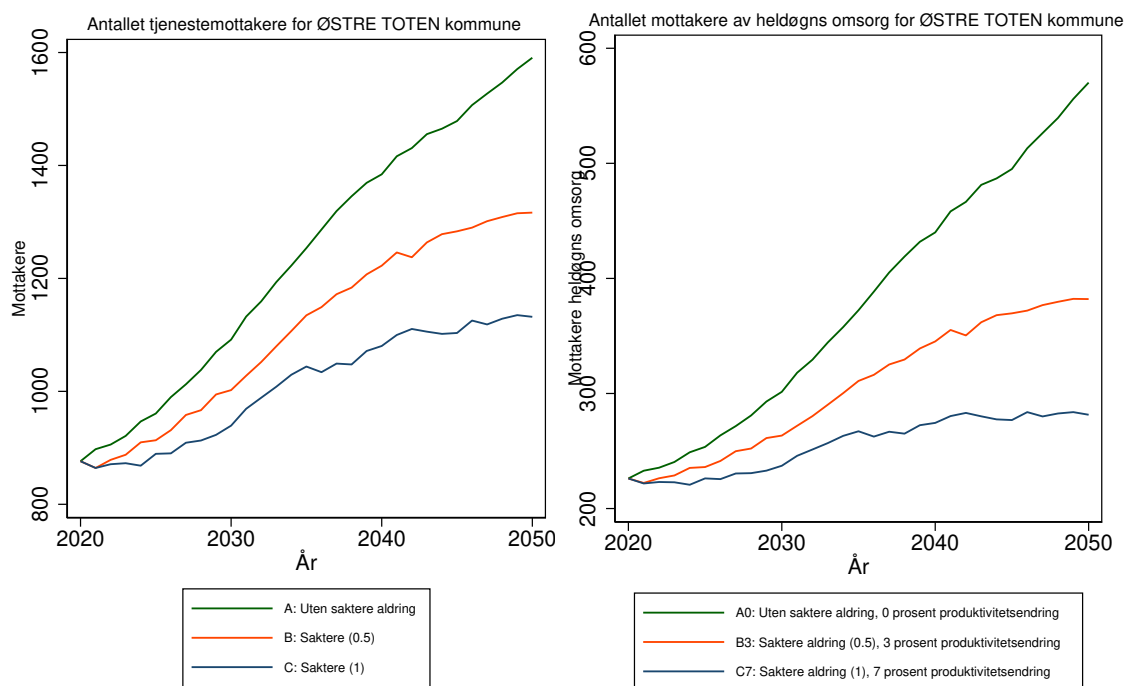

Antallet tjenestemottakere for 3442 ØSTRE TOTEN kommune
 Forutsetning A0: Uten saktere aldring, produktivitetsendring '0'
 varierende befolkningsframskrivninger

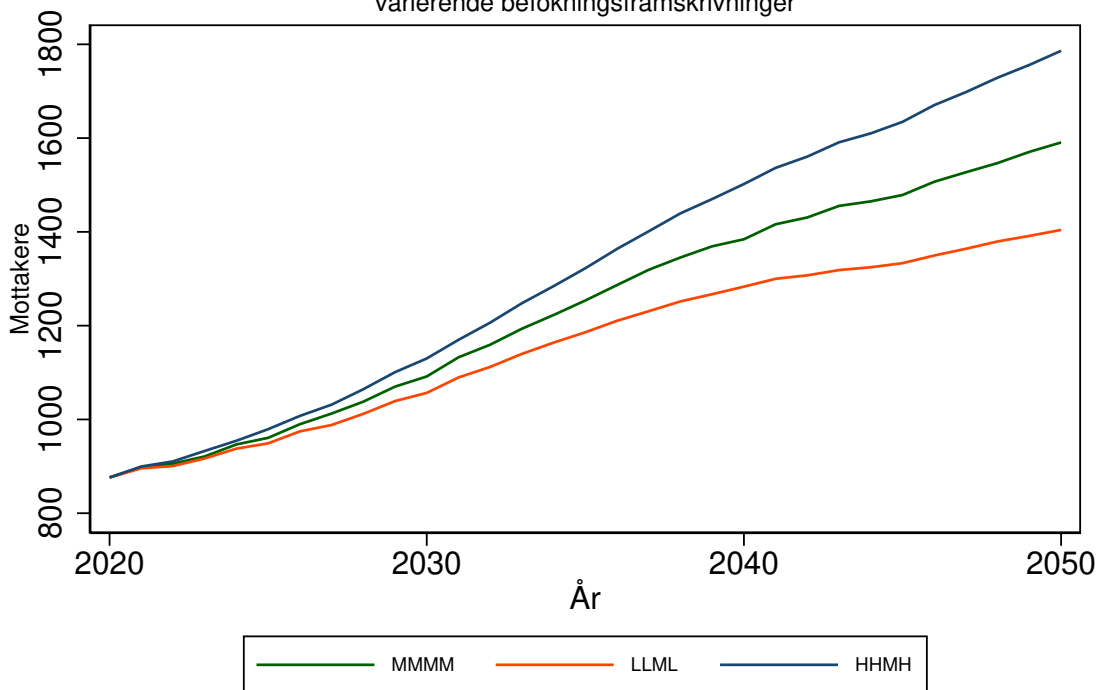

Antallet mottakere av heldøgns omsorg for 3442 ØSTRE TOTEN kommune
 Forutsetning A0: Uten saktere aldring, produktivitetsendring '0'
 varierende befolkningsframskrivninger

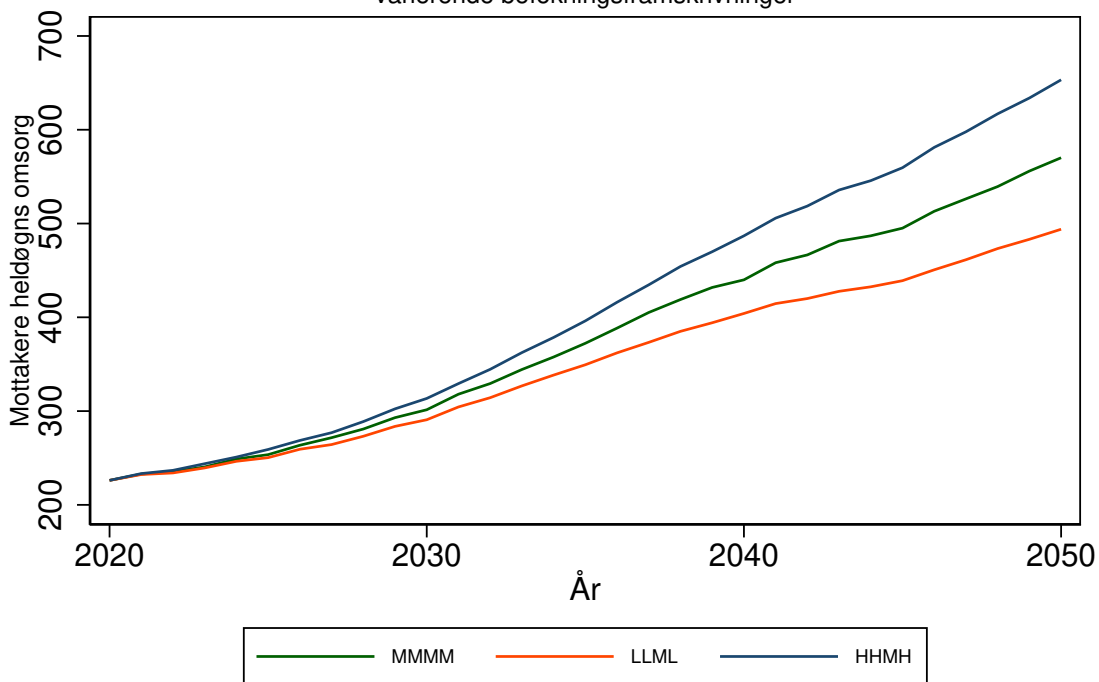

VESTRE TOTEN kommune (3443)

Tabell 178: Framskrivning for 3443 VESTRE TOTEN

Befolkningsframskrivning MMMM

Variierende forutsetning om produktivitetsendring: 0 prosent, 3 prosent, 7 prosent.

Variierende forutsetning om saktere aldring: A: Uten saktere aldring, B: 0,5 år per tiår C: 1 år per tiår

År	Mottakere			Mottakere heldøgn		
	uten saktere aldring	0,5 år per tiår	1 år per tiår	uten saktere aldring, 0% prod. endr.	0,5 år per tiår, 3% prod. endr.	1 år per tiår, 7% prod. endr.
	A	B	C	A0	B3	C7
2020	763	763	763	197	197	197
2025	855	816	798	223	210	203
2030	977	904	854	263	235	215
2035	1108	1012	940	311	268	236
2040	1226	1095	974	362	295	242
2045	1299	1131	993	395	306	242
2050	1390	1168	1021	442	317	246

Framskrivningsalternativ MMMM, variierende forutsetning om produktivitetsendring og saktere aldring

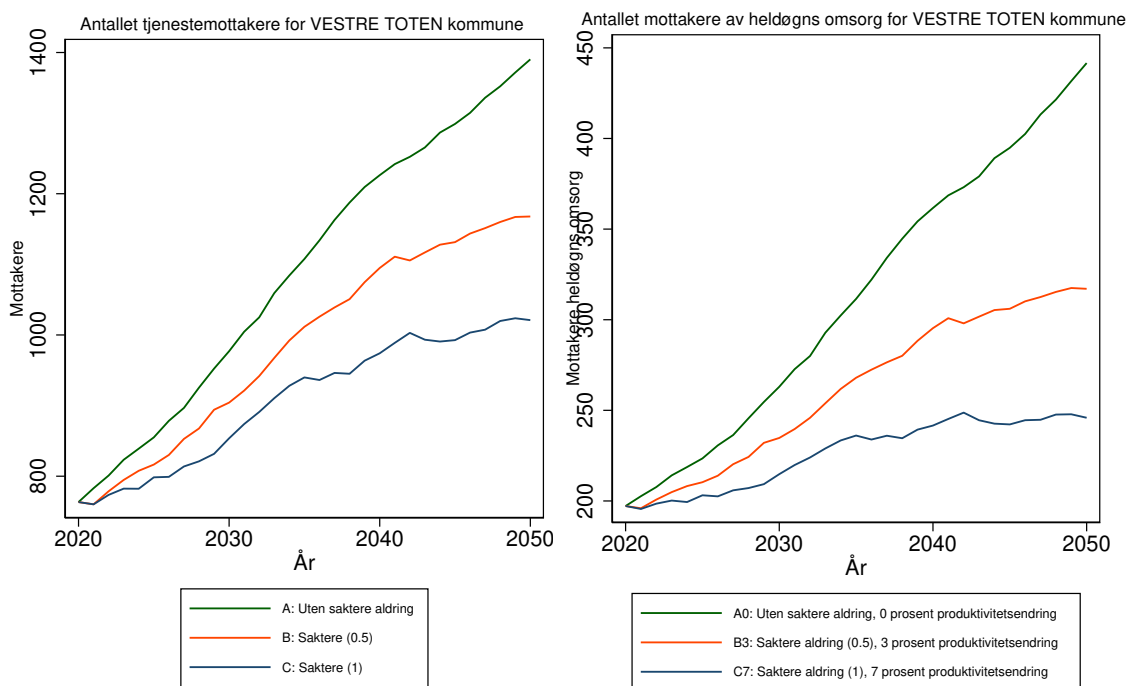

Antallet tjenestemottakere for 3443 VESTRE TOTEN kommune
 Forutsetning A0: Uten saktere aldring, produktivitetsendring '0'
 varierende befolkningsframskrivninger

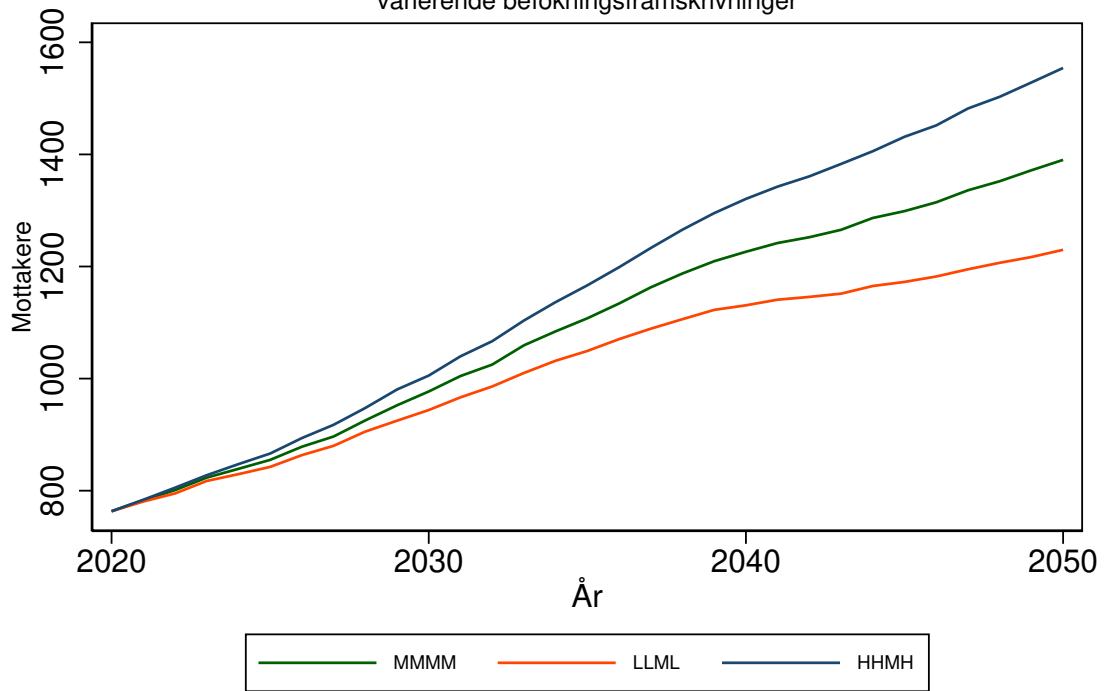

Antallet mottakere av heldøgns omsorg for 3443 VESTRE TOTEN kommune
 Forutsetning A0: Uten saktere aldring, produktivitetsendring '0'
 varierende befolkningsframskrivninger

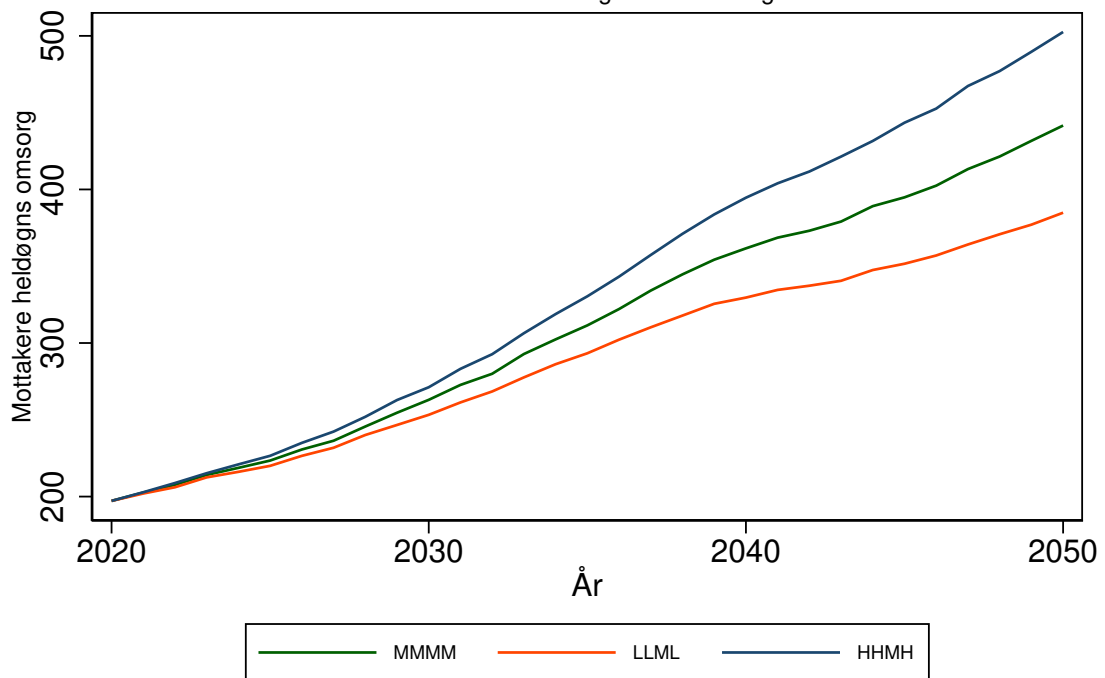

GRAN kommune (3446)

Tabell 179: Framskrivning for 3446 GRAN

Befolkningsframskrivning MMMM

Variierende forutsetning om produktivitetsendring: 0 prosent, 3 prosent, 7 prosent.

Variierende forutsetning om saktere aldring: A: Uten saktere aldring, B: 0,5 år per tiår C: 1 år per tiår

År	Mottakere			Mottakere heldøgn		
	uten saktere aldring	0,5 år per tiår	1 år per tiår	uten saktere aldring, 0% prod. endr.	0,5 år per tiår, 3% prod. endr.	1 år per tiår, 7% prod. endr.
	A	B	C	A0	B3	C7
2020	699	699	699	240	240	240
2025	787	737	718	265	248	240
2030	906	825	774	305	273	252
2035	1035	933	861	353	307	274
2040	1158	1020	902	405	336	282
2045	1263	1083	937	455	358	288
2050	1384	1141	984	519	378	297

Framskrivningsalternativ MMMM, variierende forutsetning om produktivitetsendring og saktere aldring

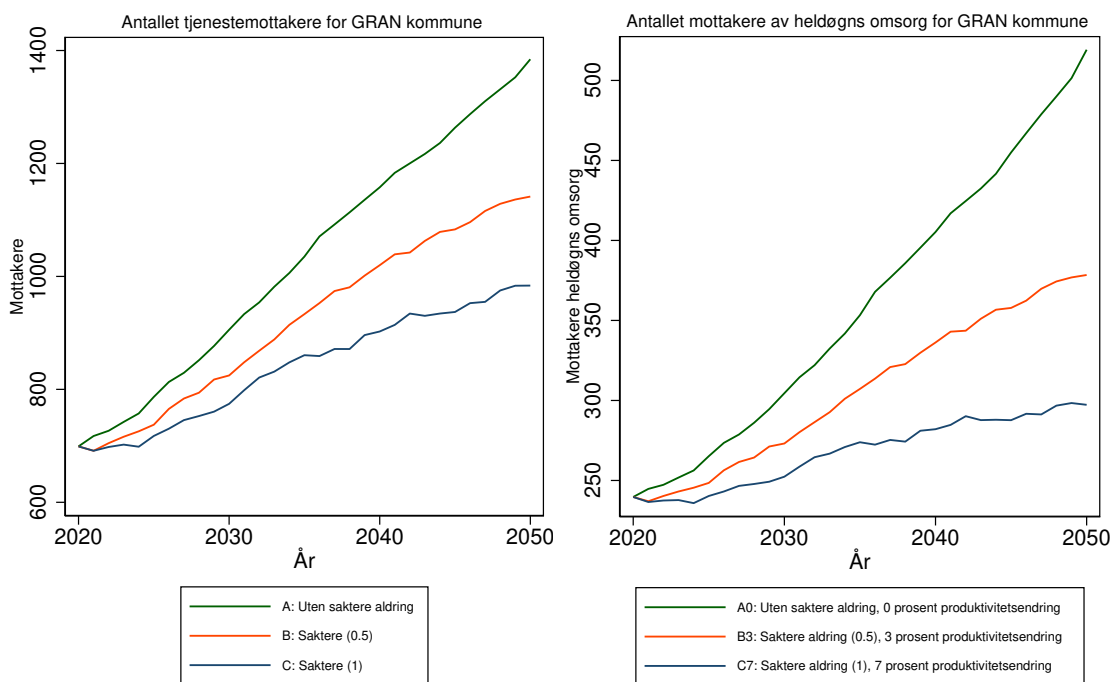

Antallet tjenestemottakere for 3446 GRAN kommune
 Forutsetning A0: Uten saktere aldring, produktivitetsendring '0'
 varierende befolkningsframskrivninger

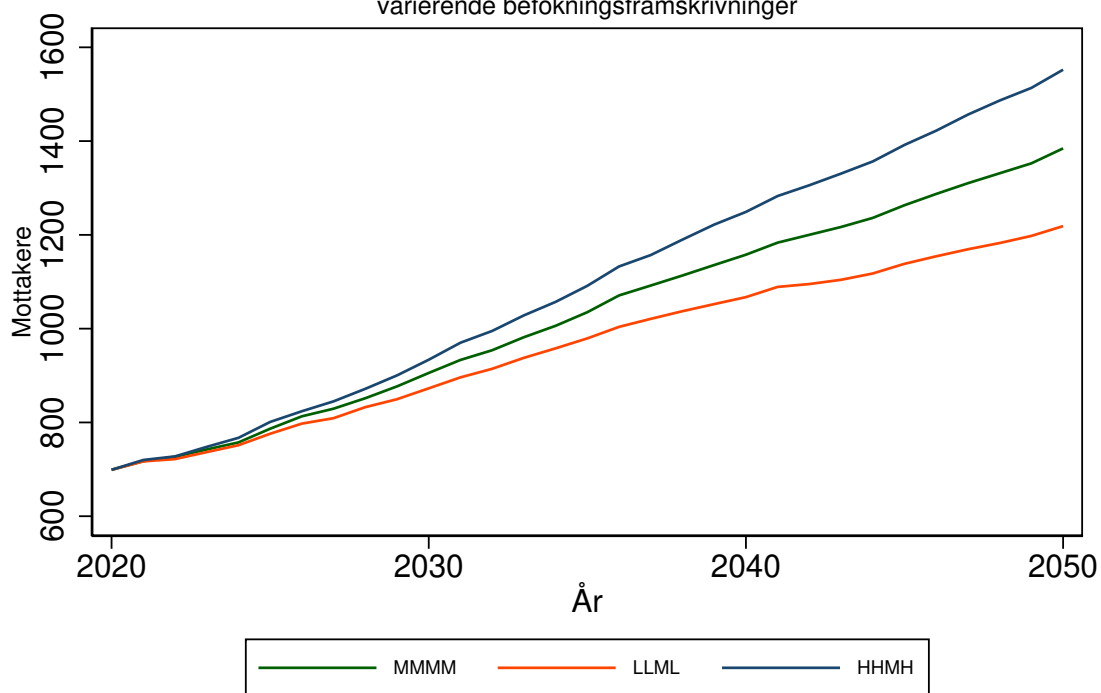

Antallet mottakere av heldøgns omsorg for 3446 GRAN kommune
 Forutsetning A0: Uten saktere aldring, produktivitetsendring '0'
 varierende befolkningsframskrivninger

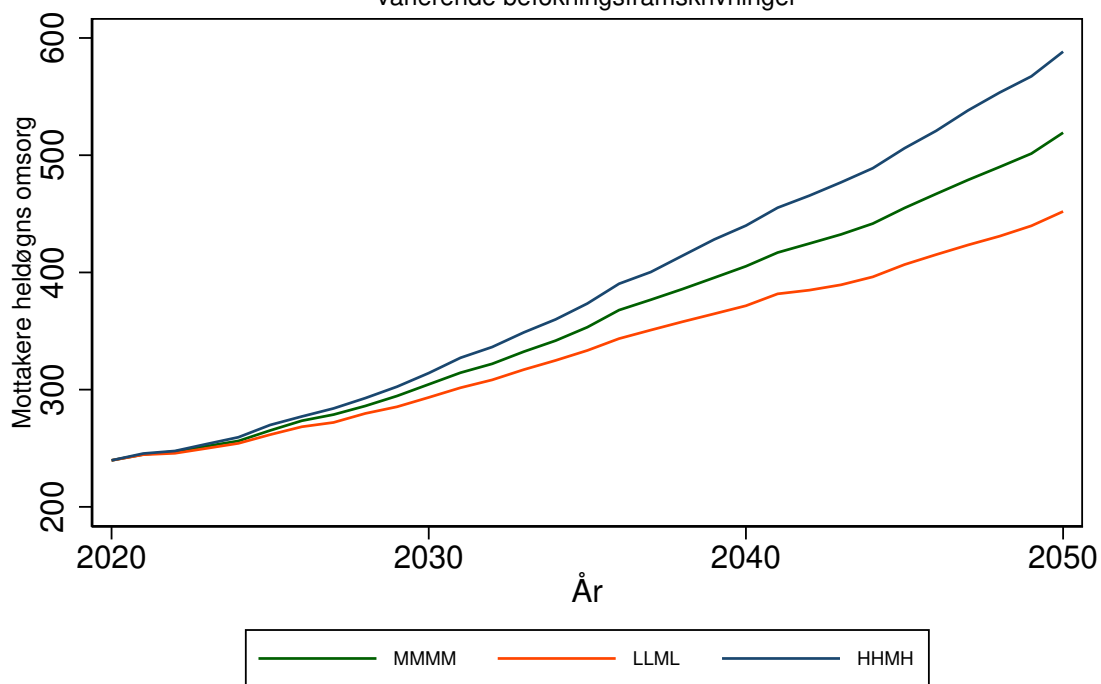

SØNDRE LAND kommune (3447)

Tabell 180: Framskrivning for 3447 SØNDRE LAND

Befolkningsframskrivning MMMM

Variierende forutsetning om produktivitetsendring: 0 prosent, 3 prosent, 7 prosent.

Variierende forutsetning om saktere aldring: A: Uten saktere aldring, B: 0,5 år per tiår C: 1 år per tiår

År	Mottakere			Mottakere heldøgn		
	uten saktere aldring	0,5 år per tiår	1 år per tiår	uten saktere aldring, 0% prod. endr.	0,5 år per tiår, 3% prod. endr.	1 år per tiår, 7% prod. endr.
	A	B	C	A0	B3	C7
2020	493	493	493	135	135	135
2025	528	510	502	151	141	136
2030	585	553	534	179	159	146
2035	645	602	573	213	182	160
2040	697	639	595	247	200	167
2045	745	671	614	283	217	172
2050	788	692	629	320	228	176

Framskrivningsalternativ MMMM, variierende forutsetning om produktivitetsendring og saktere aldring

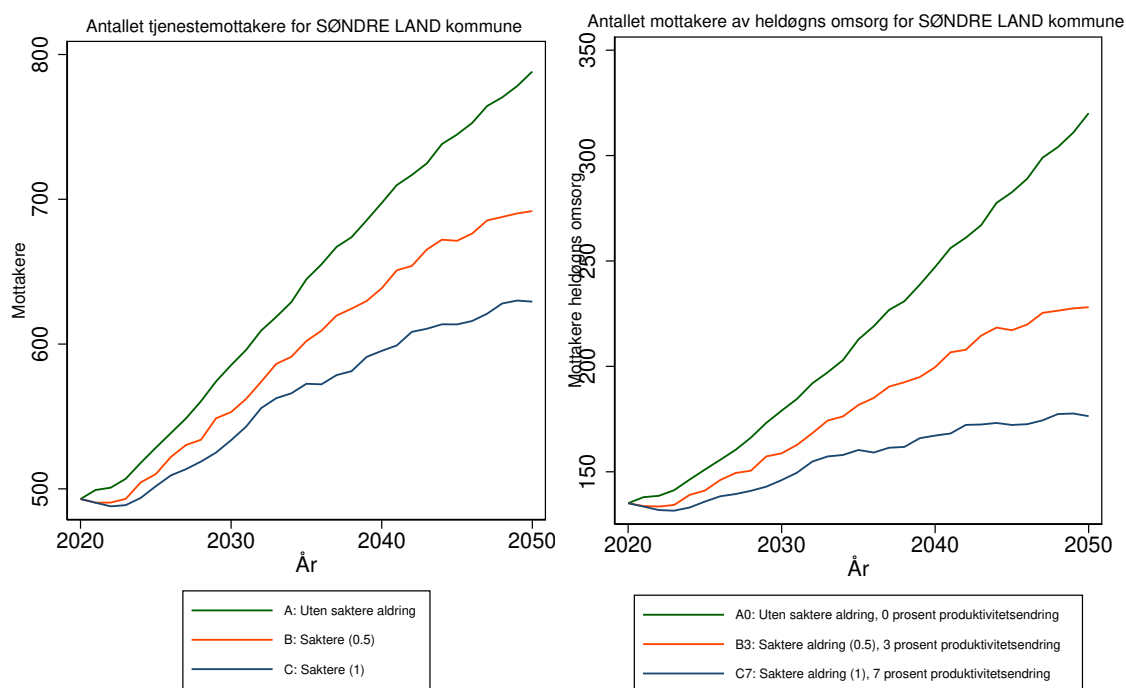

Antallet tjenestemottakere for 3447 SØNDRE LAND kommune
Forutsetning A0: Uten saktere aldring, produktivitetsendring '0'
varierende befolkningsframskrivninger

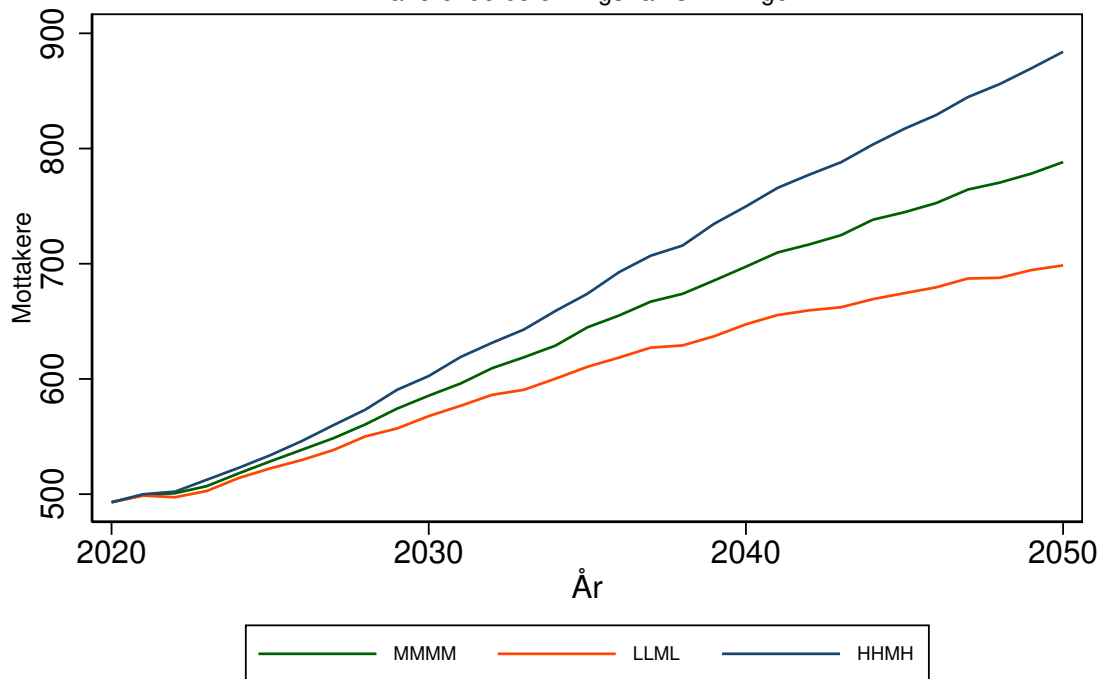

Antallet mottakere av heldøgns omsorg for 3447 SØNDRE LAND kommune
Forutsetning A0: Uten saktere aldring, produktivitetsendring '0'
varierende befolkningsframskrivninger

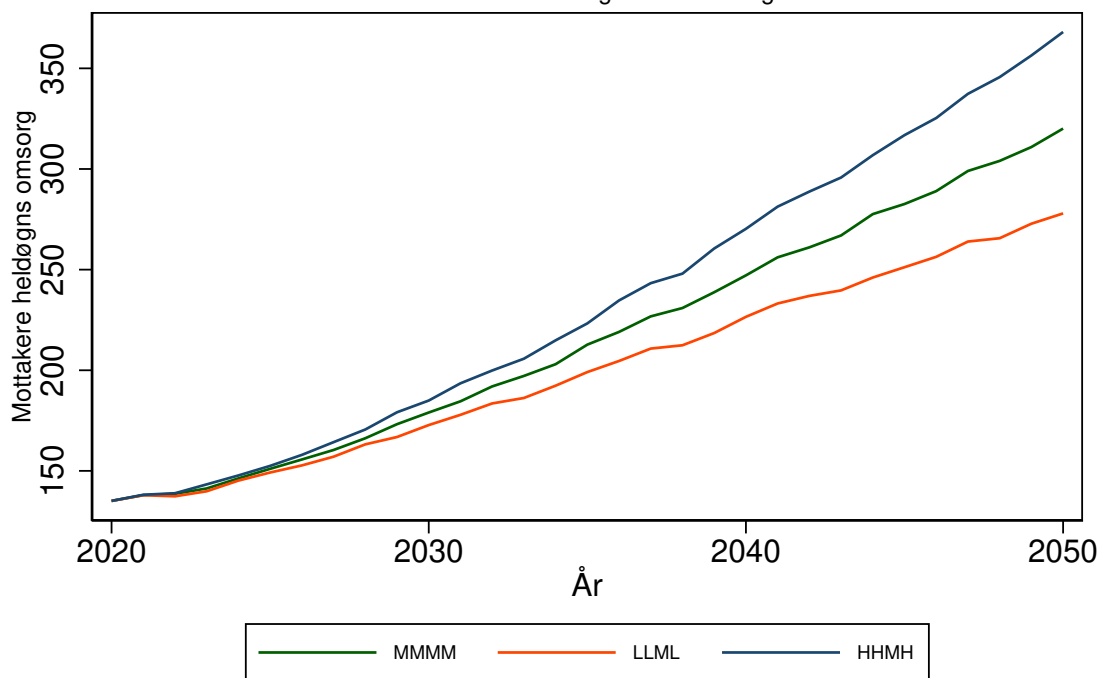

NORDRE LAND kommune (3448)

Tabell 181: Framskrivning for 3448 NORDRE LAND

Befolkningsframskrivning MMMM

Variierende forutsetning om produktivitetsendring: 0 prosent, 3 prosent, 7 prosent.

Variierende forutsetning om saktere aldring: A: Uten saktere aldring, B: 0,5 år per tiår C: 1 år per tiår

År	Mottakere			Mottakere heldøgn		
	uten saktere aldring	0,5 år per tiår	1 år per tiår	uten saktere aldring, 0% prod. endr.	0,5 år per tiår, 3% prod. endr.	1 år per tiår, 7% prod. endr.
	A	B	C	A0	B3	C7
2020	602	602	602	112	112	112
2025	617	601	593	119	113	110
2030	646	616	597	130	118	110
2035	685	646	621	146	128	115
2040	727	675	630	166	138	117
2045	753	690	633	179	144	116
2050	787	700	641	198	148	117

Framskrivningsalternativ MMMM, variierende forutsetning om produktivitetsendring og saktere aldring

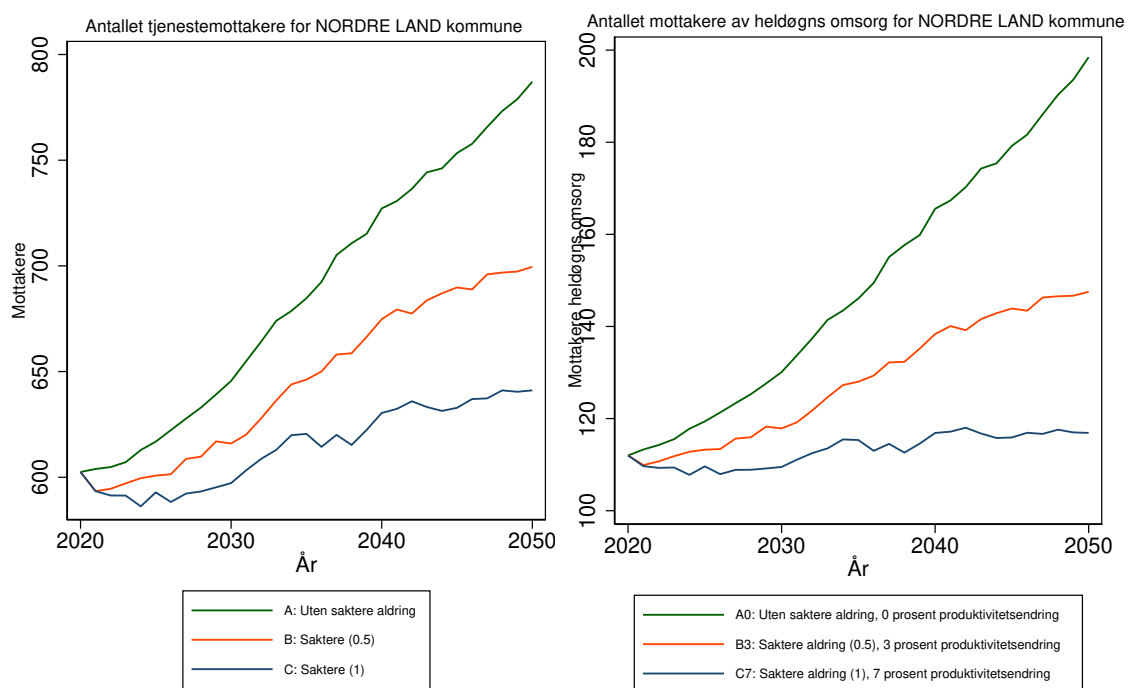

Antallet tjenestemottakere for 3448 NORDRE LAND kommune
Forutsetning A0: Uten saktere aldring, produktivitetsendring '0'
varierende befolkningsframskrivninger

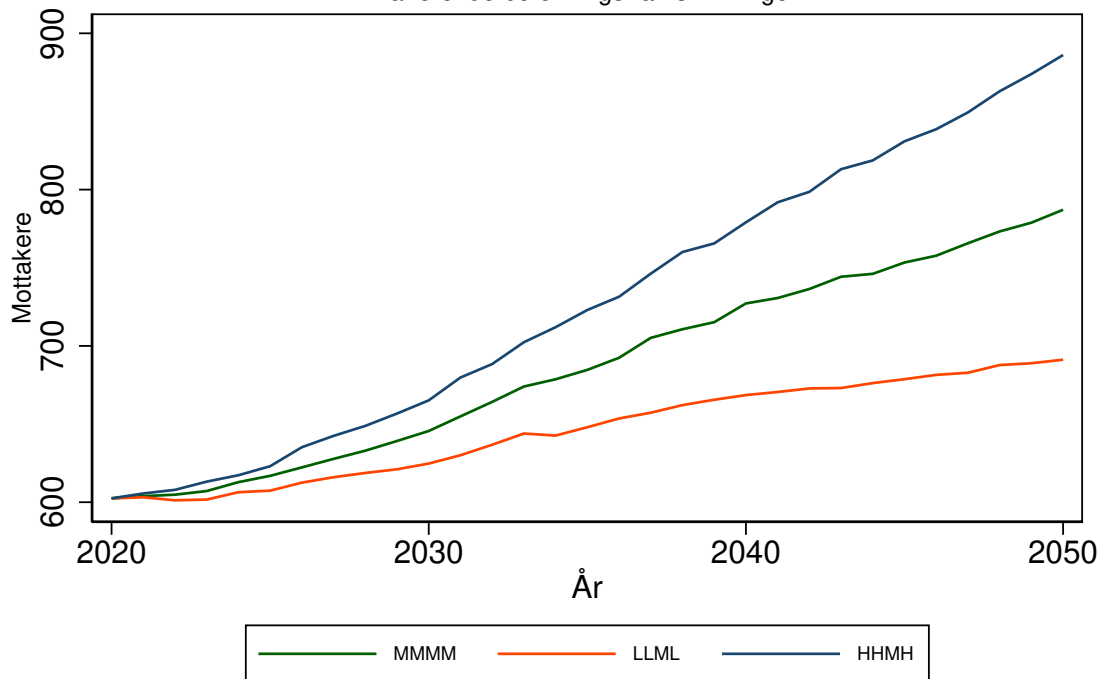

Antallet mottakere av heldøgns omsorg for 3448 NORDRE LAND kommune
Forutsetning A0: Uten saktere aldring, produktivitetsendring '0'
varierende befolkningsframskrivninger

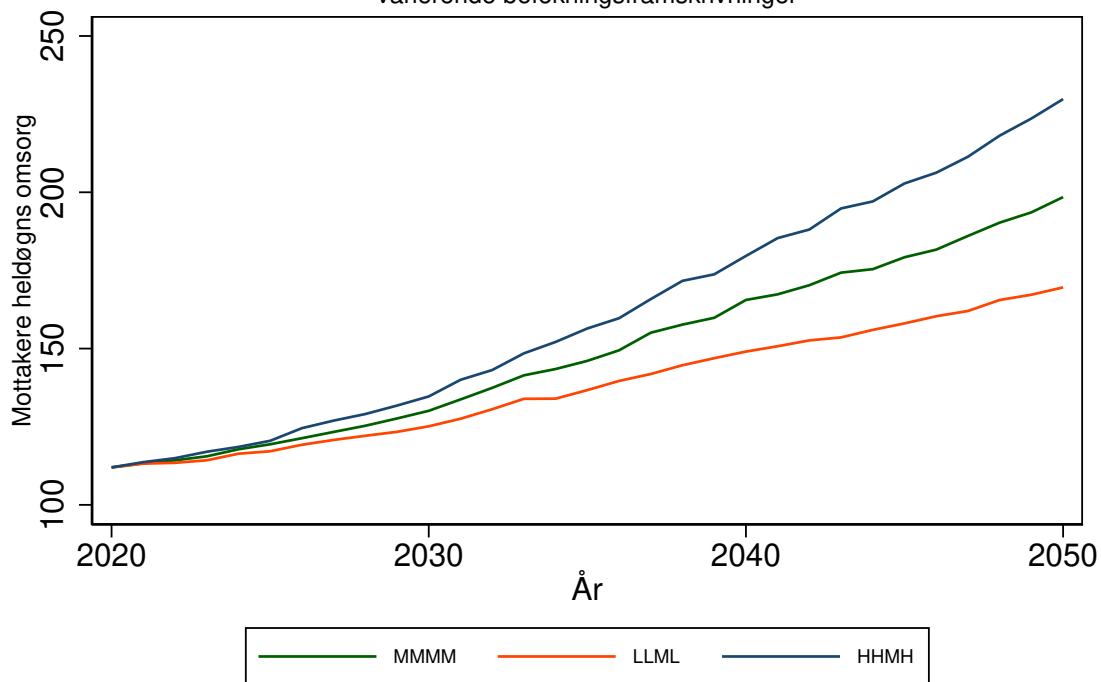

SØR-AURDAL kommune (3449)

Tabell 182: Framskrivning for 3449 SØR-AURDAL

Befolkningsframskrivning MMMM

Variierende forutsetning om produktivitetsendring: 0 prosent, 3 prosent, 7 prosent.

Variierende forutsetning om saktere aldring: A: Uten saktere aldring, B: 0,5 år per tiår C: 1 år per tiår

År	Mottakere			Mottakere heldøgn		
	uten saktere aldring	0,5 år per tiår	1 år per tiår	uten saktere aldring, 0% prod. endr.	0,5 år per tiår, 3% prod. endr.	1 år per tiår, 7% prod. endr.
	A	B	C	A0	B3	C7
2020	276	276	276	53	53	53
2025	296	282	276	56	53	52
2030	322	297	279	62	56	51
2035	357	326	302	70	62	55
2040	394	349	318	81	67	57
2045	418	365	322	88	70	57
2050	441	372	324	96	71	56

Framskrivningsalternativ MMMM, variierende forutsetning om produktivitetsendring og saktere aldring

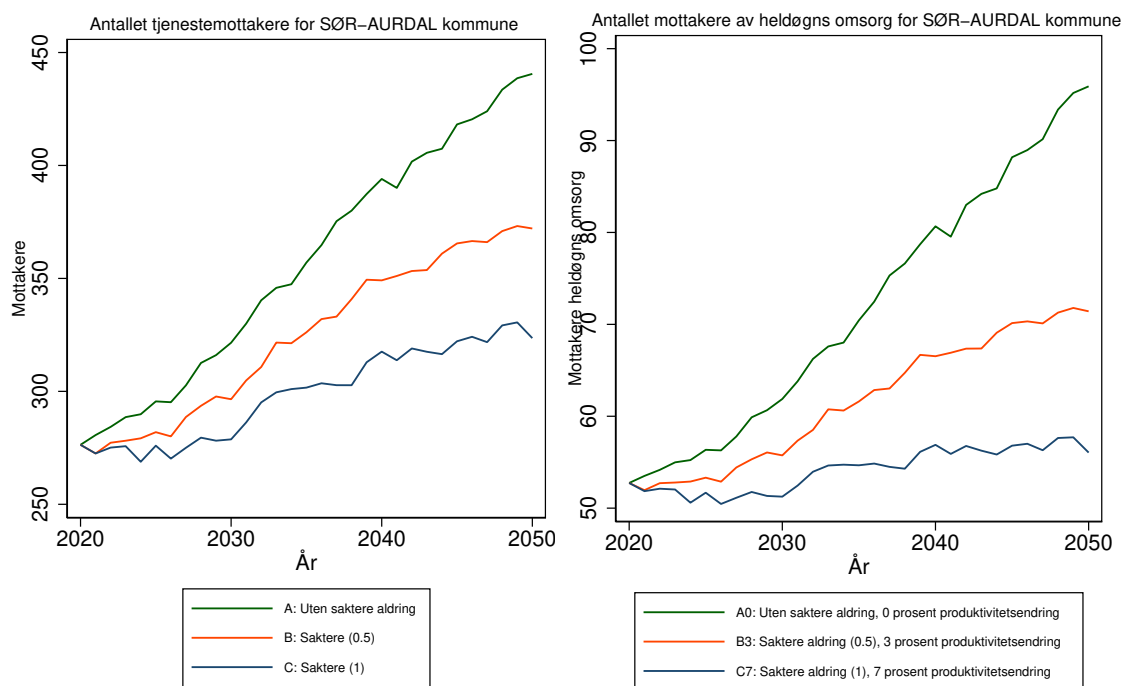

Antallet tjenestemottakere for 3449 SØR-AURDAL kommune
Forutsetning A0: Uten saktere aldring, produktivitetsendring '0'
varierende befolkningsframskrivninger

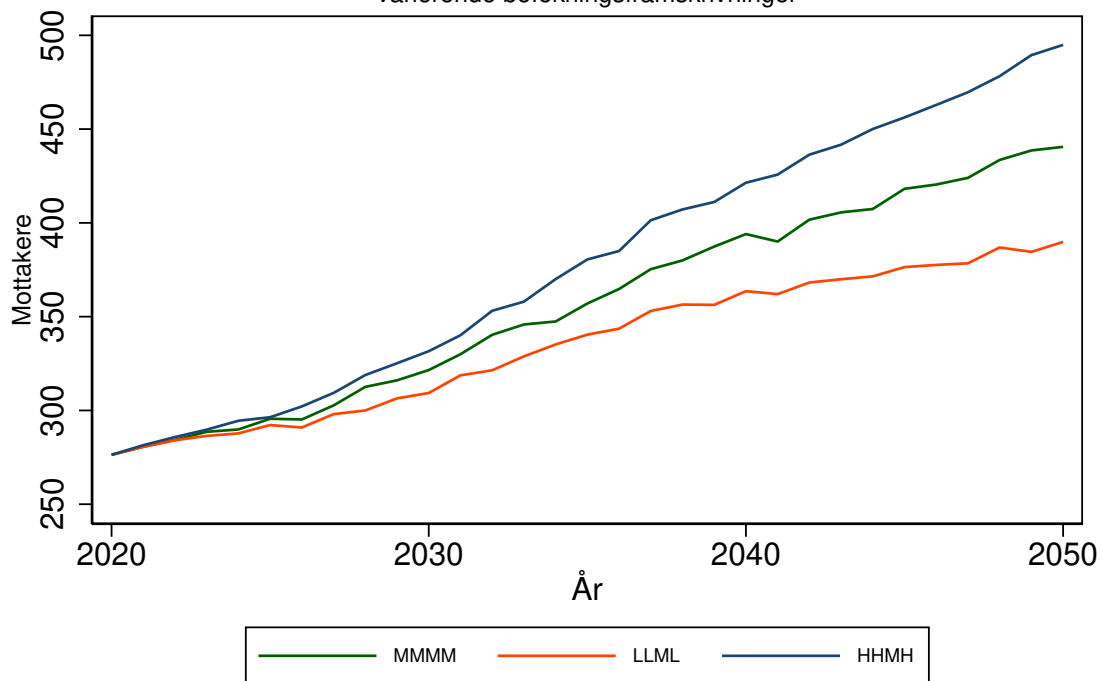

Antallet mottakere av heldøgns omsorg for 3449 SØR-AURDAL kommune
Forutsetning A0: Uten saktere aldring, produktivitetsendring '0'
varierende befolkningsframskrivninger

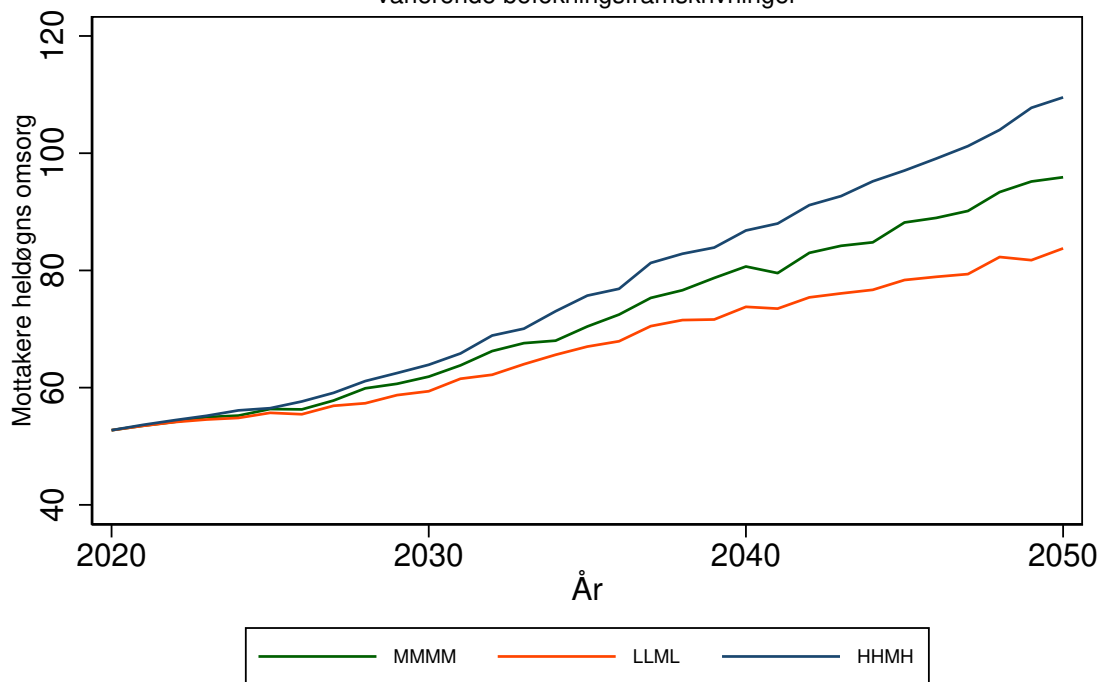

ETNEDAL kommune (3450)

Tabell 183: Framskrivning for 3450 ETNEDAL

Befolkningsframskrivning MMMM

Variierende forutsetning om produktivitetsendring: 0 prosent, 3 prosent, 7 prosent.

Variierende forutsetning om saktere aldring: A: Uten saktere aldring, B: 0,5 år per tiår C: 1 år per tiår

År	Mottakere			Mottakere heldøgn		
	uten saktere aldring	0,5 år per tiår	1 år per tiår	uten saktere aldring, 0% prod. endr.	0,5 år per tiår, 3% prod. endr.	1 år per tiår, 7% prod. endr.
	A	B	C	A0	B3	C7
2020	120	120	120	31	31	31
2025	133	126	123	37	33	32
2030	142	131	121	42	36	30
2035	158	144	133	52	42	35
2040	171	154	136	61	47	35
2045	180	154	135	67	46	34
2050	192	160	139	78	49	35

Framskrivningsalternativ MMMM, variierende forutsetning om produktivitetsendring og saktere aldring

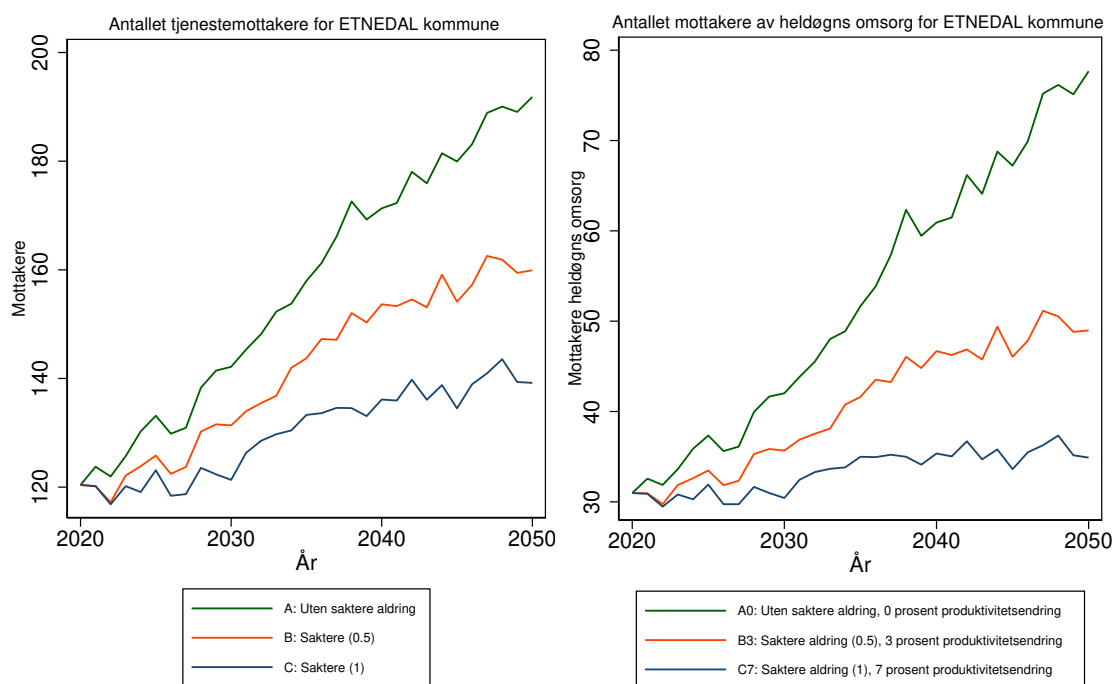

Antallet tjenestemottakere for 3450 ETNEDAL kommune
 Forutsetning A0: Uten saktere aldring, produktivitetsendring '0'
 varierende befolkningsframskrivninger

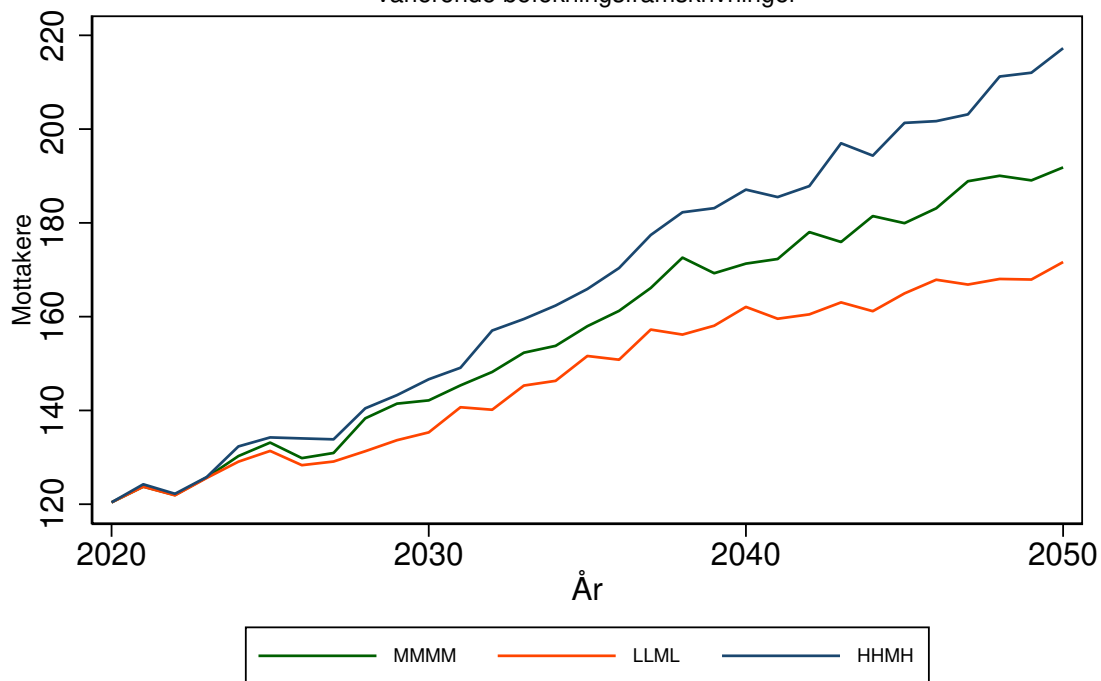

Antallet mottakere av heldøgns omsorg for 3450 ETNEDAL kommune
 Forutsetning A0: Uten saktere aldring, produktivitetsendring '0'
 varierende befolkningsframskrivninger

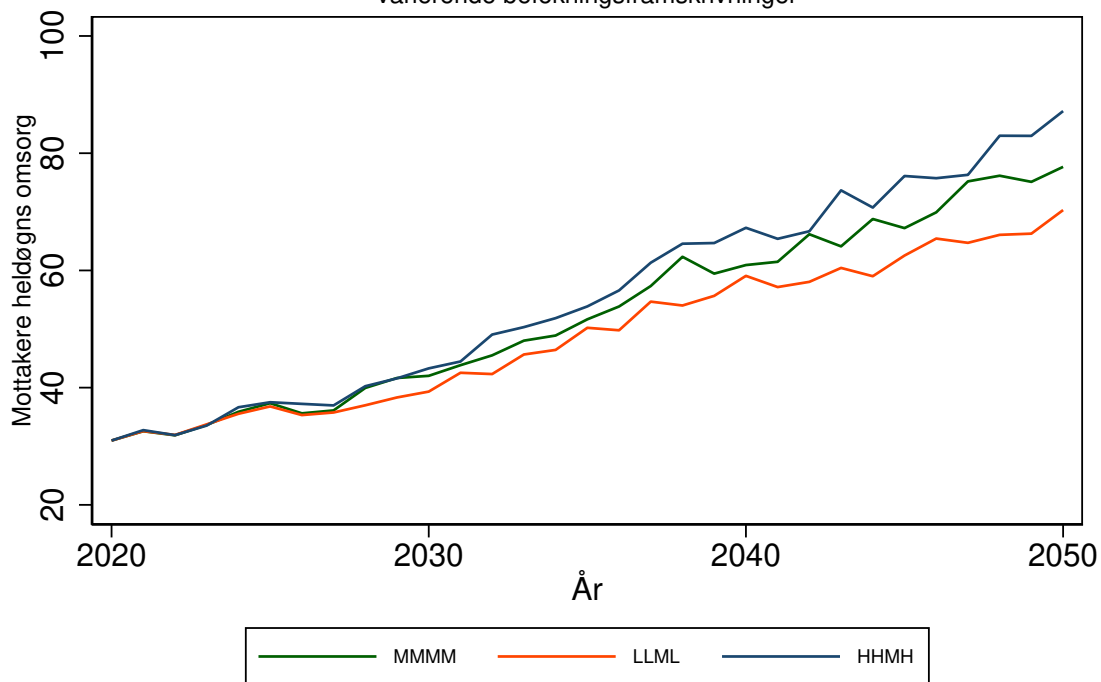

NORD-AURDAL kommune (3451)

Tabell 184: Framskrivning for 3451 NORD-AURDAL

Befolkningsframskrivning MMMM

Variierende forutsetning om produktivitetsendring: 0 prosent, 3 prosent, 7 prosent.

Variierende forutsetning om saktere aldring: A: Uten saktere aldring, B: 0,5 år per tiår C: 1 år per tiår

År	Mottakere			Mottakere heldøgn		
	uten saktere aldring	0,5 år per tiår	1 år per tiår	uten saktere aldring, 0% prod. endr.	0,5 år per tiår, 3% prod. endr.	1 år per tiår, 7% prod. endr.
	A	B	C	A0	B3	C7
2020	354	354	354	115	115	115
2025	412	386	373	137	126	120
2030	488	438	405	171	146	129
2035	569	505	459	216	176	149
2040	652	563	490	275	206	160
2045	696	592	502	311	222	163
2050	736	595	505	350	223	161

Framskrivningsalternativ MMMM, variierende forutsetning om produktivitetsendring og saktere aldring

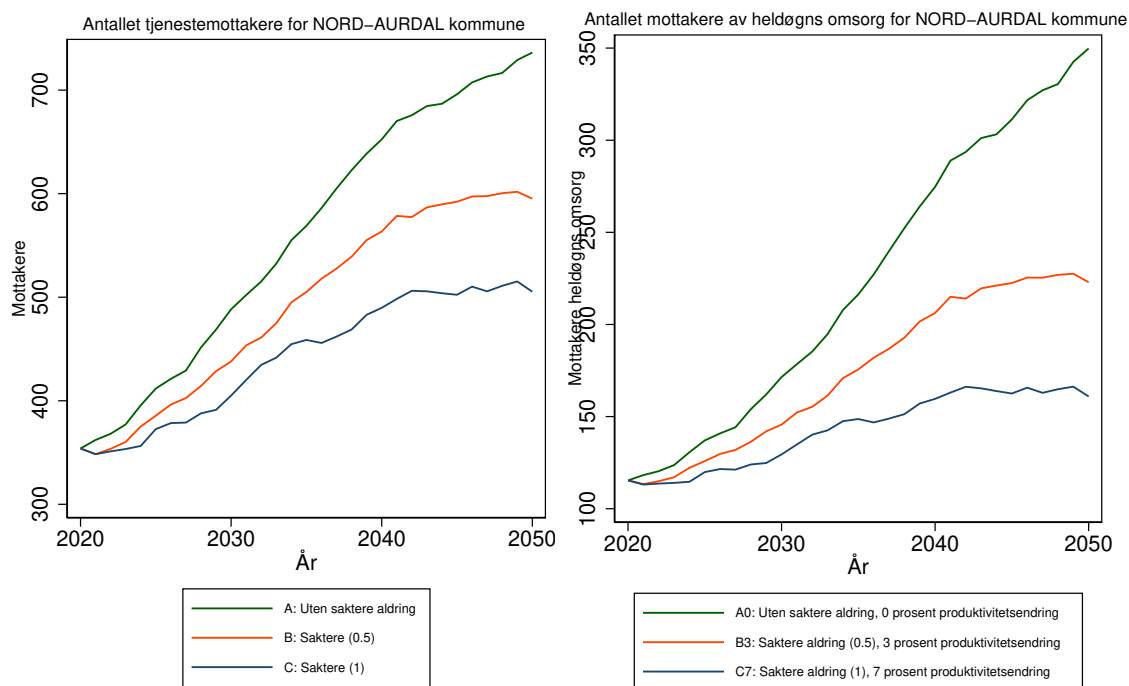

Antallet tjenestemottakere for 3451 NORD-AURDAL kommune
 Forutsetning A0: Uten saktere aldring, produktivitetsendring '0'
 varierende befolkningsframskrivninger

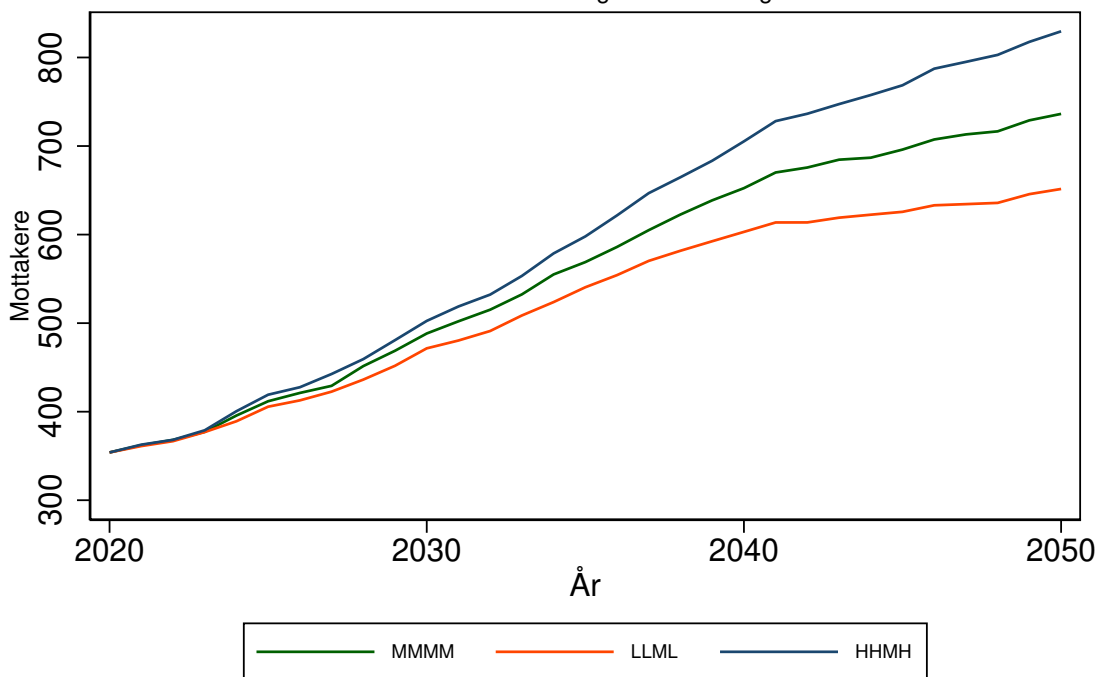

Antallet mottakere av heldøgns omsorg for 3451 NORD-AURDAL kommune
 Forutsetning A0: Uten saktere aldring, produktivitetsendring '0'
 varierende befolkningsframskrivninger

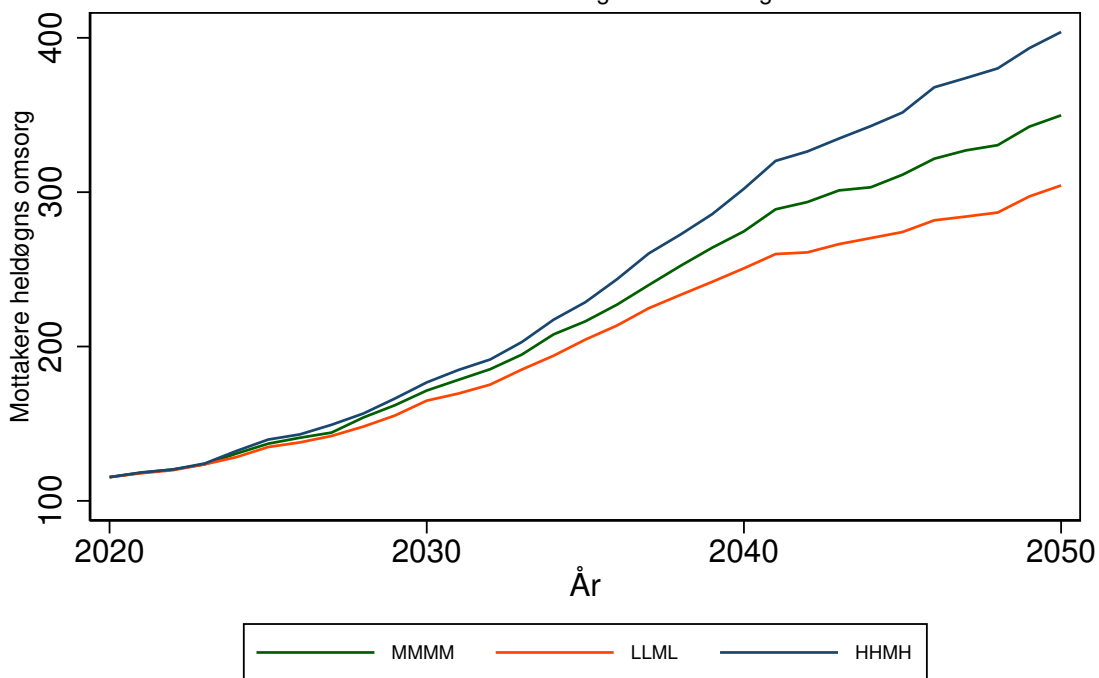

VESTRE SLIDRE kommune (3452)

Tabell 185: Framskrivning for 3452 VESTRE SLIDRE

Befolkningsframskrivning MMMM

Variierende forutsetning om produktivitetsendring: 0 prosent, 3 prosent, 7 prosent.

Variierende forutsetning om saktere aldring: A: Uten saktere aldring, B: 0,5 år per tiår C: 1 år per tiår

År	Mottakere			Mottakere heldøgn		
	uten saktere aldring	0,5 år per tiår	1 år per tiår	uten saktere aldring, 0% prod. endr.	0,5 år per tiår, 3% prod. endr.	1 år per tiår, 7% prod. endr.
	A	B	C	A0	B3	C7
2020	118	118	118	28	28	28
2025	131	125	122	31	29	28
2030	149	140	132	37	33	30
2035	168	155	145	44	38	34
2040	187	165	149	52	42	34
2045	199	175	156	58	45	36
2050	210	178	158	65	46	36

Framskrivningsalternativ MMMM, variierende forutsetning om produktivitetsendring og saktere aldring

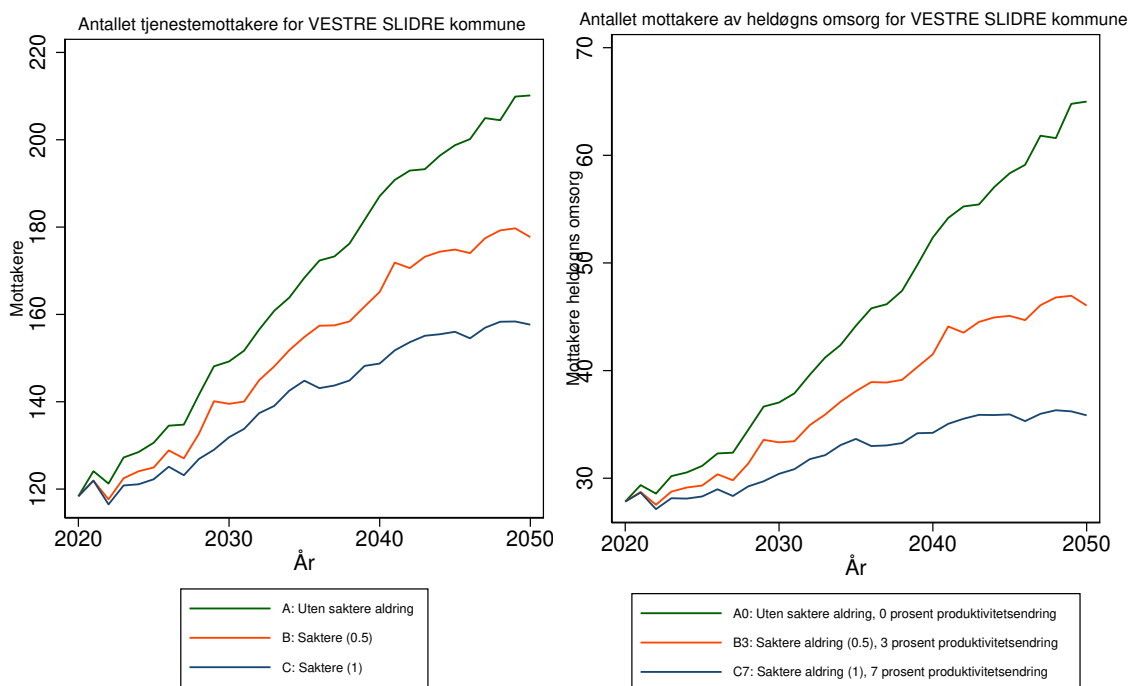

Antallet tjenestemottakere for 3452 VESTRE SLIDRE kommune
 Forutsetning A0: Uten saktere aldring, produktivitetsendring '0'
 varierende befolkningsframskrivninger

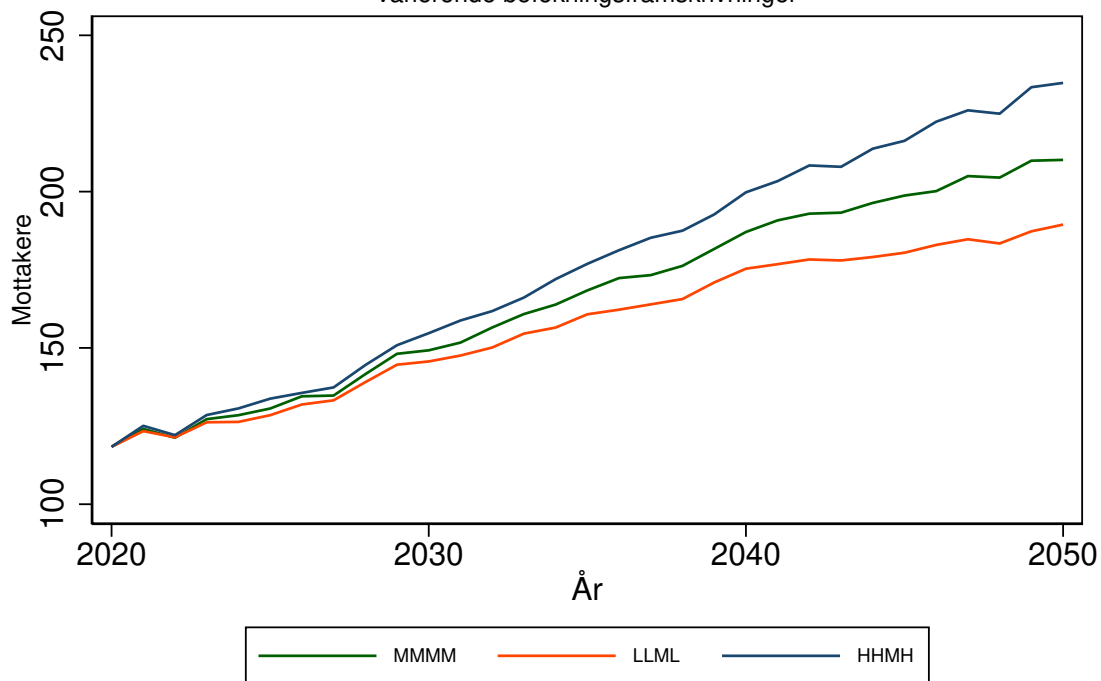

Antallet mottakere av heldøgns omsorg for 3452 VESTRE SLIDRE kommune
 Forutsetning A0: Uten saktere aldring, produktivitetsendring '0'
 varierende befolkningsframskrivninger

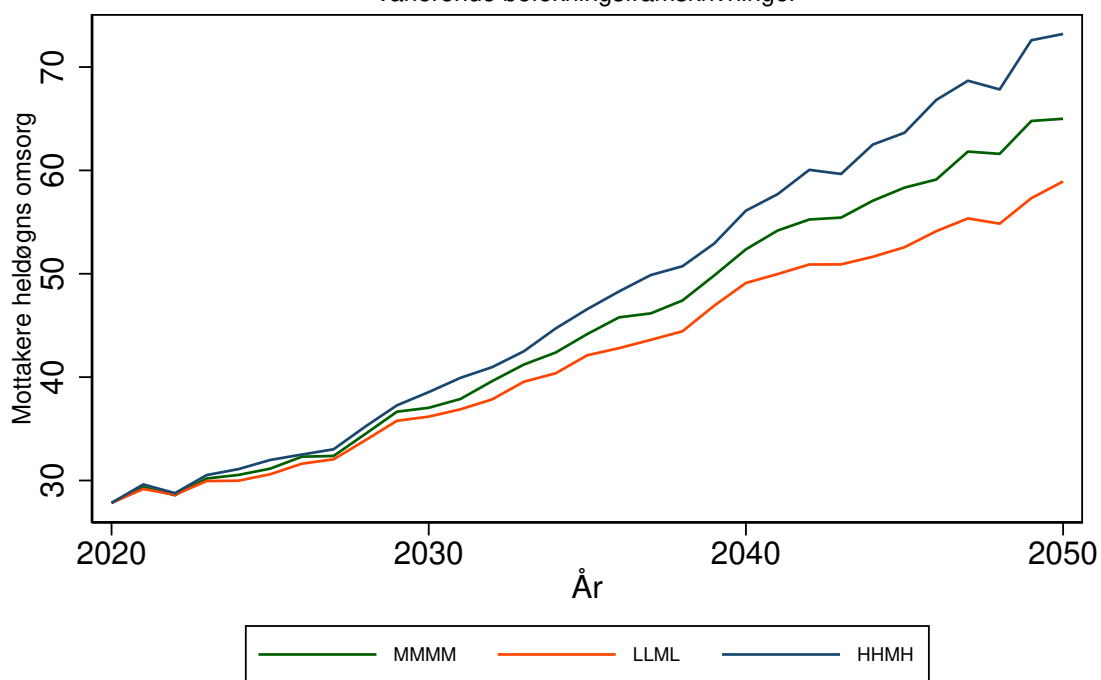

ØYSTRE SLIDRE kommune (3453)

Tabell 186: Framskrivning for 3453 ØYSTRE SLIDRE

Befolkningsframskrivning MMMM

Variierende forutsetning om produktivitetsendring: 0 prosent, 3 prosent, 7 prosent.

Variierende forutsetning om saktere aldring: A: Uten saktere aldring, B: 0,5 år per tiår C: 1 år per tiår

År	Mottakere			Mottakere heldøgn		
	uten saktere aldring	0,5 år per tiår	1 år per tiår	uten saktere aldring, 0% prod. endr.	0,5 år per tiår, 3% prod. endr.	1 år per tiår, 7% prod. endr.
	A	B	C	A0	B3	C7
2020	204	204	204	42	42	42
2025	234	218	211	47	44	42
2030	283	258	241	57	51	47
2035	333	300	275	70	60	52
2040	374	331	289	83	68	55
2045	403	346	300	94	72	56
2050	432	356	304	106	74	56

Framskrivningsalternativ MMMM, variierende forutsetning om produktivitetsendring og saktere aldring

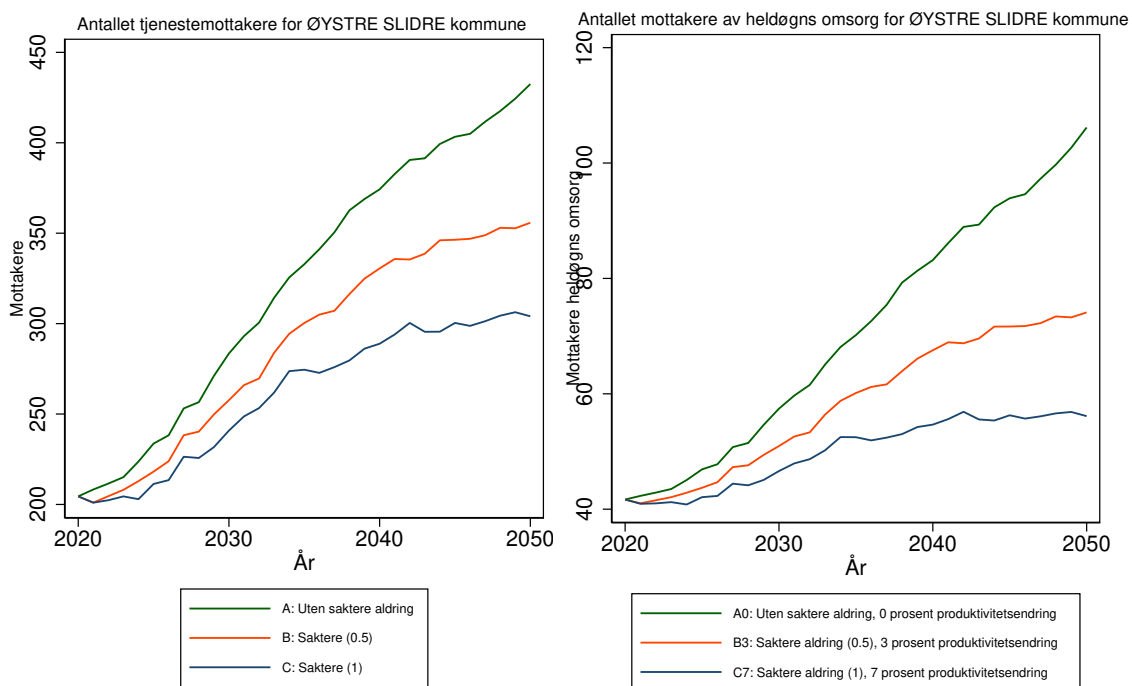

Antallet tjenestemottakere for 3453 ØYSTRE SLIDRE kommune
Forutsetning A0: Uten saktere aldring, produktivitetsendring '0'
varierende befolkningsframskrivninger

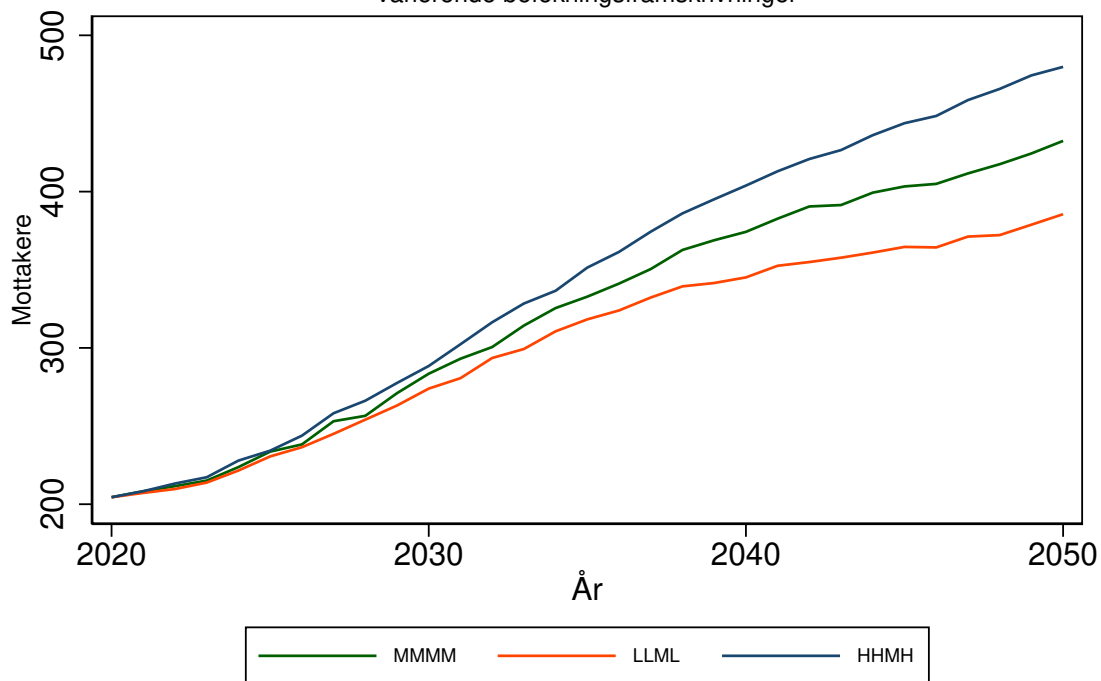

Antallet mottakere av heldøgns omsorg for 3453 ØYSTRE SLIDRE kommune
Forutsetning A0: Uten saktere aldring, produktivitetsendring '0'
varierende befolkningsframskrivninger

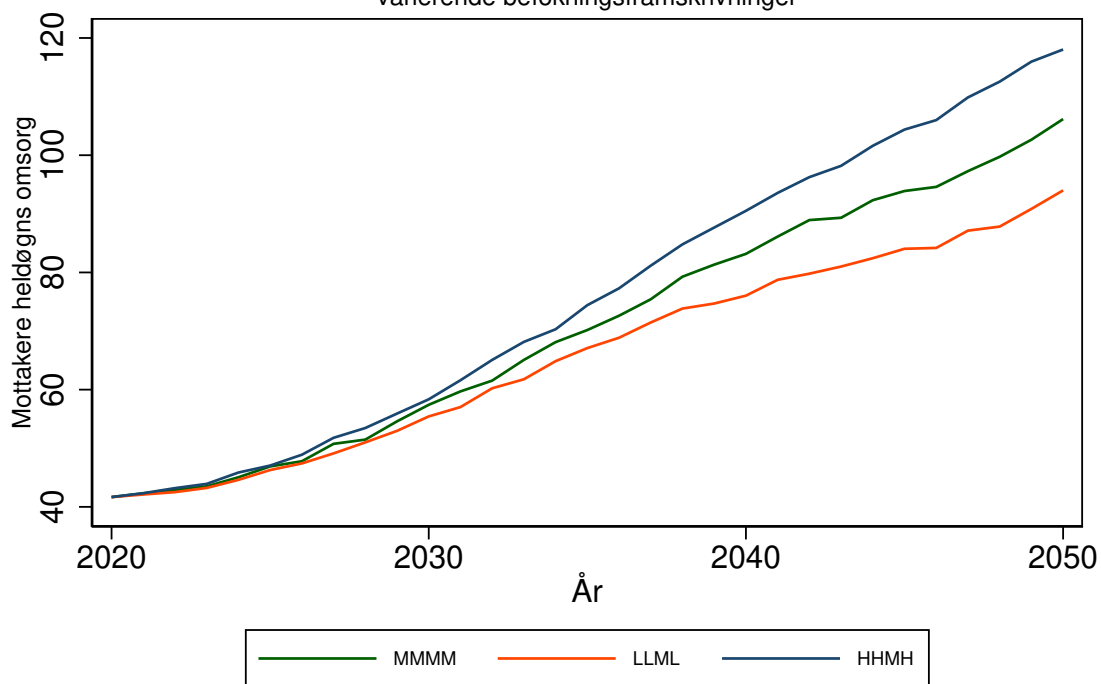

VANG kommune (3454)

Tabell 187: Framskrivning for 3454 VANG

Befolkningsframskrivning MMMM

Variierende forutsetning om produktivitetsendring: 0 prosent, 3 prosent, 7 prosent.

Variierende forutsetning om saktere aldring: A: Uten saktere aldring, B: 0,5 år per tiår C: 1 år per tiår

År	Mottakere			Mottakere heldøgn		
	uten saktere aldring	0,5 år per tiår	1 år per tiår	uten saktere aldring, 0% prod. endr.	0,5 år per tiår, 3% prod. endr.	1 år per tiår, 7% prod. endr.
	A	B	C	A0	B3	C7
2020	136	136	136	26	26	26
2025	138	131	129	26	24	23
2030	153	139	129	30	26	23
2035	180	163	150	40	33	28
2040	198	174	154	48	36	28
2045	211	182	157	54	39	28
2050	227	188	162	63	41	29

Framskrivningsalternativ MMMM, variierende forutsetning om produktivitetsendring og saktere aldring

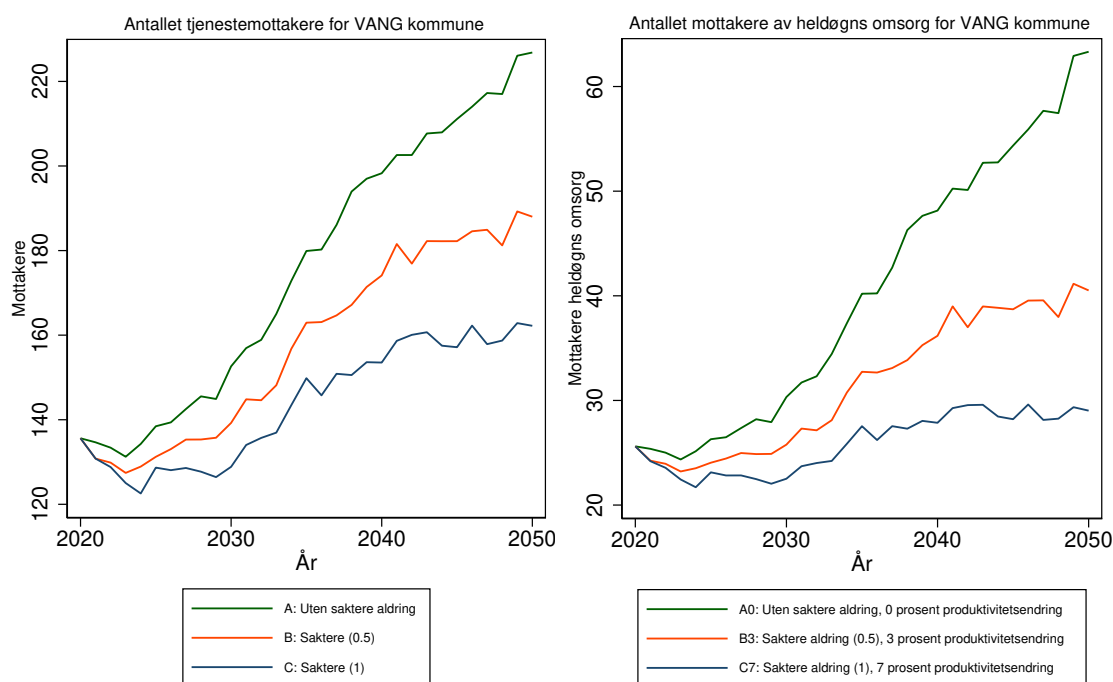

Antallet tjenestemottakere for 3454 VANG kommune
 Forutsetning A0: Uten saktere aldring, produktivitetsendring '0'
 varierende befolkningsframskrivninger

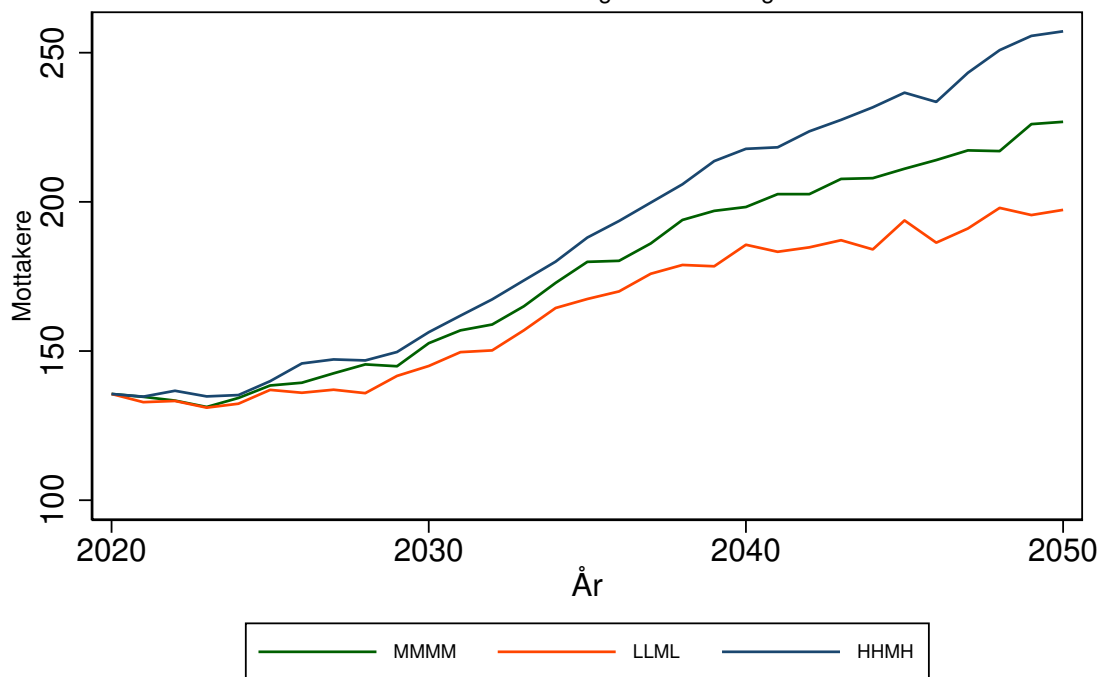

Antallet mottakere av heldøgns omsorg for 3454 VANG kommune
 Forutsetning A0: Uten saktere aldring, produktivitetsendring '0'
 varierende befolkningsframskrivninger

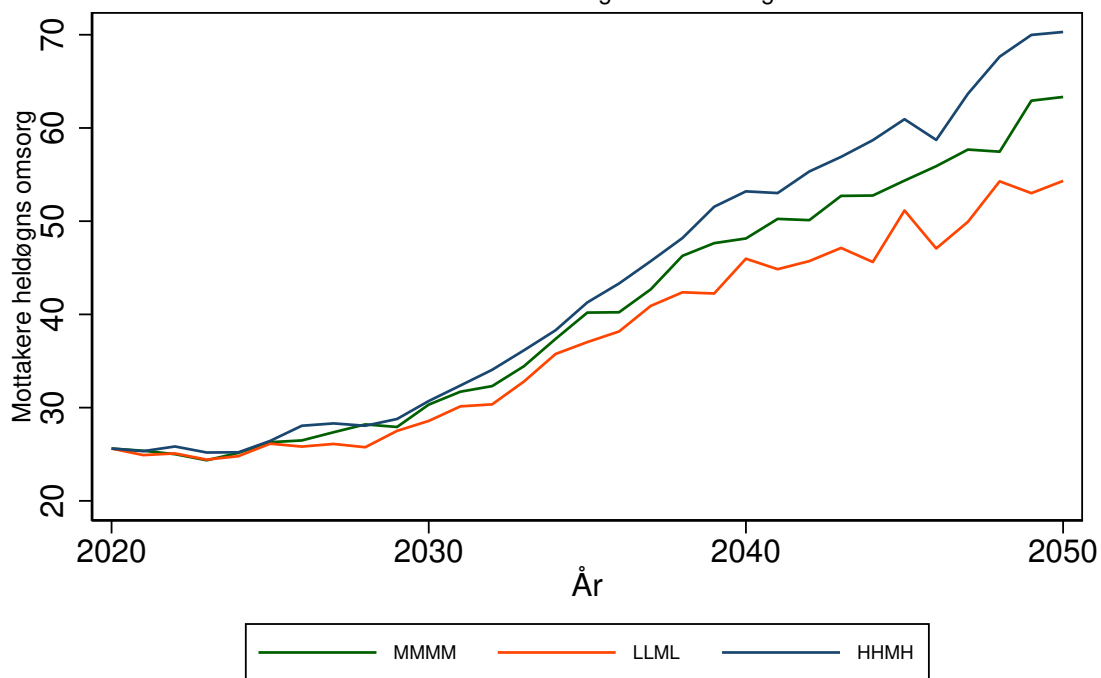

HORTEN kommune (3801)

Tabell 188: Framskrivning for 3801 HORTEN

Befolkningsframskrivning MMMM

Variierende forutsetning om produktivitetsendring: 0 prosent, 3 prosent, 7 prosent.

Variierende forutsetning om saktere aldring: A: Uten saktere aldring, B: 0,5 år per tiår C: 1 år per tiår

År	Mottakere			Mottakere heldøgn		
	uten saktere aldring	0,5 år per tiår	1 år per tiår	uten saktere aldring, 0% prod. endr.	0,5 år per tiår, 3% prod. endr.	1 år per tiår, 7% prod. endr.
	A	B	C	A0	B3	C7
2020	1311	1311	1311	324	324	324
2025	1521	1415	1364	382	349	331
2030	1804	1611	1499	474	402	361
2035	2115	1868	1687	597	484	409
2040	2400	2074	1788	733	557	431
2045	2630	2213	1854	860	609	443
2050	2893	2318	1951	1032	649	464

Framskrivningsalternativ MMMM, variierende forutsetning om produktivitetsendring og saktere aldring

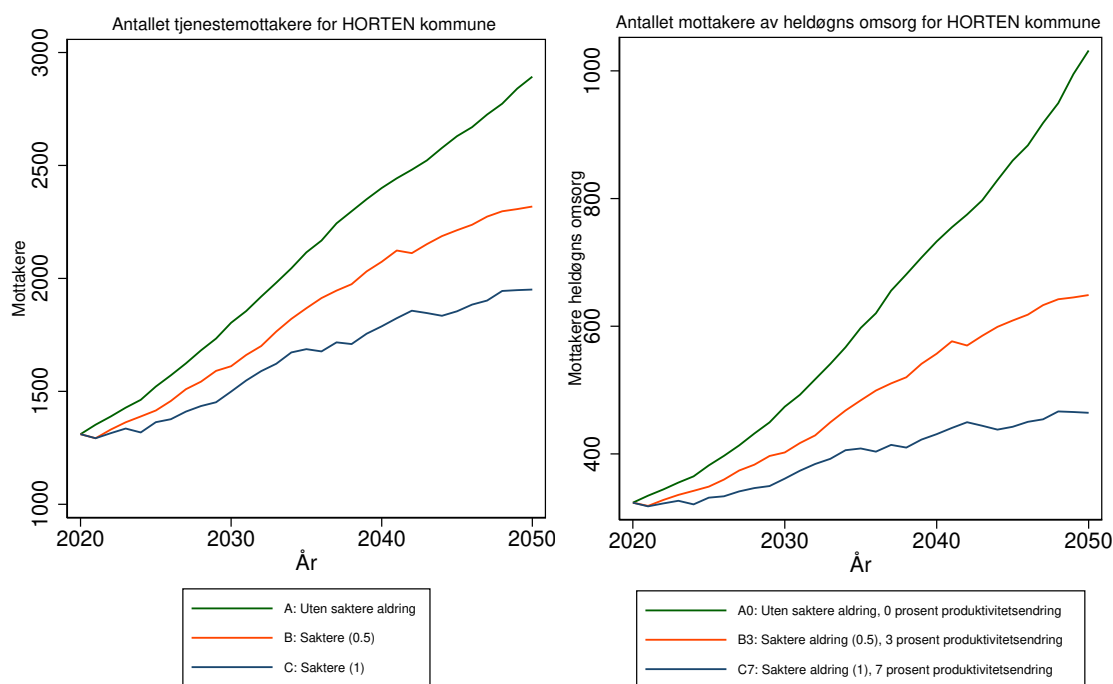

Antallet tjenestemottakere for 3801 HORTEN kommune
Forutsetning A0: Uten saktere aldring, produktivitetsendring '0'
varierende befolkningsframskrivninger

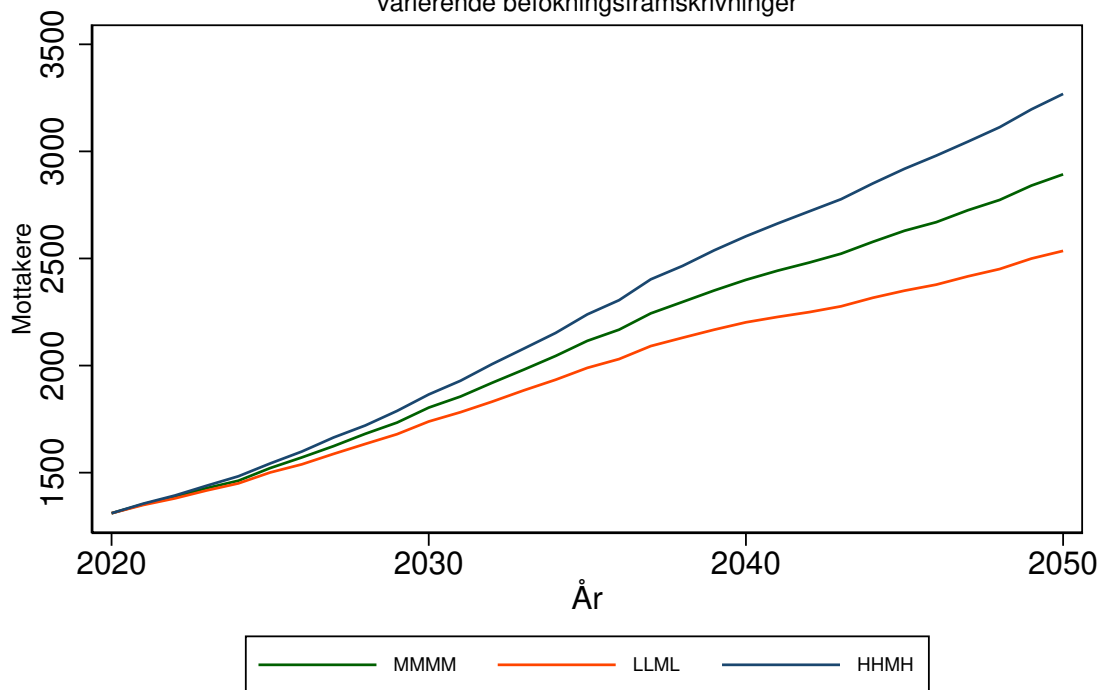

Antallet mottakere av heldøgns omsorg for 3801 HORTEN kommune
Forutsetning A0: Uten saktere aldring, produktivitetsendring '0'
varierende befolkningsframskrivninger

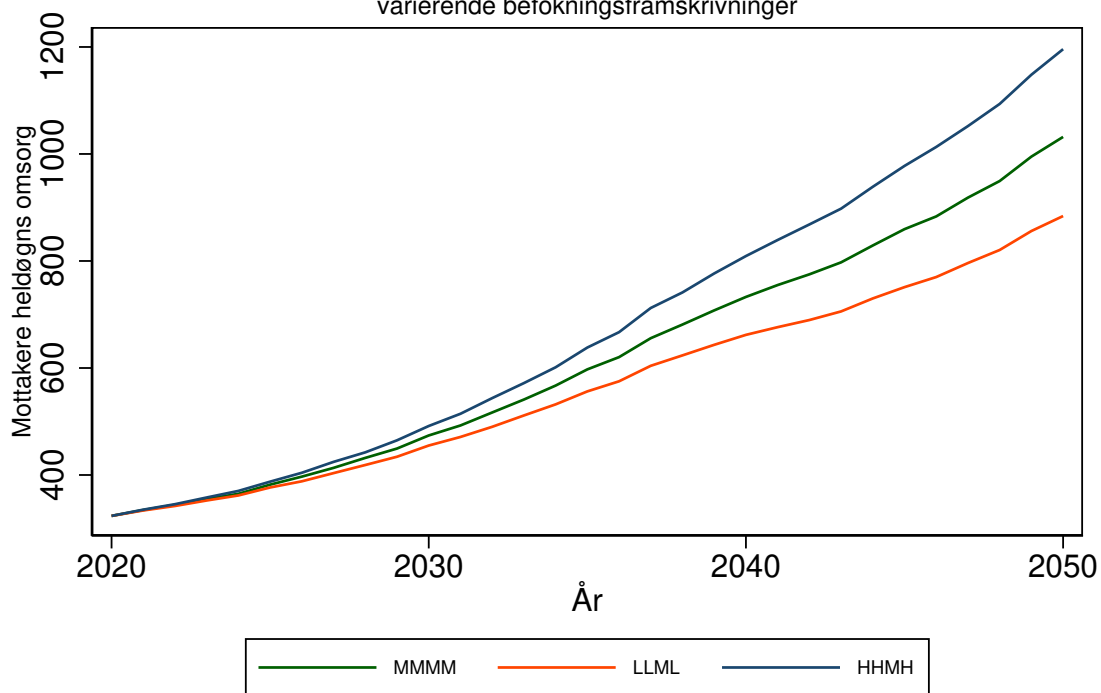

HOLMESTRAND kommune (3802)

Tabell 189: Framskrivning for 3802 HOLMESTRAND

Befolkningsframskrivning MMMM

Variierende forutsetning om produktivitetsendring: 0 prosent, 3 prosent, 7 prosent.

Variierende forutsetning om saktere aldring: A: Uten saktere aldring, B: 0,5 år per tiår C: 1 år per tiår

År	Mottakere			Mottakere heldøgn		
	uten saktere aldring	0,5 år per tiår	1 år per tiår	uten saktere aldring, 0% prod. endr.	0,5 år per tiår, 3% prod. endr.	1 år per tiår, 7% prod. endr.
	A	B	C	A0	B3	C7
2020	1200	1200	1200	299	299	299
2025	1382	1307	1266	345	323	309
2030	1658	1504	1409	424	372	339
2035	1986	1776	1633	534	448	392
2040	2288	2007	1763	652	519	419
2045	2541	2183	1871	764	576	440
2050	2816	2312	1985	906	617	464

Framskrivningsalternativ MMMM, variierende forutsetning om produktivitetsendring og saktere aldring

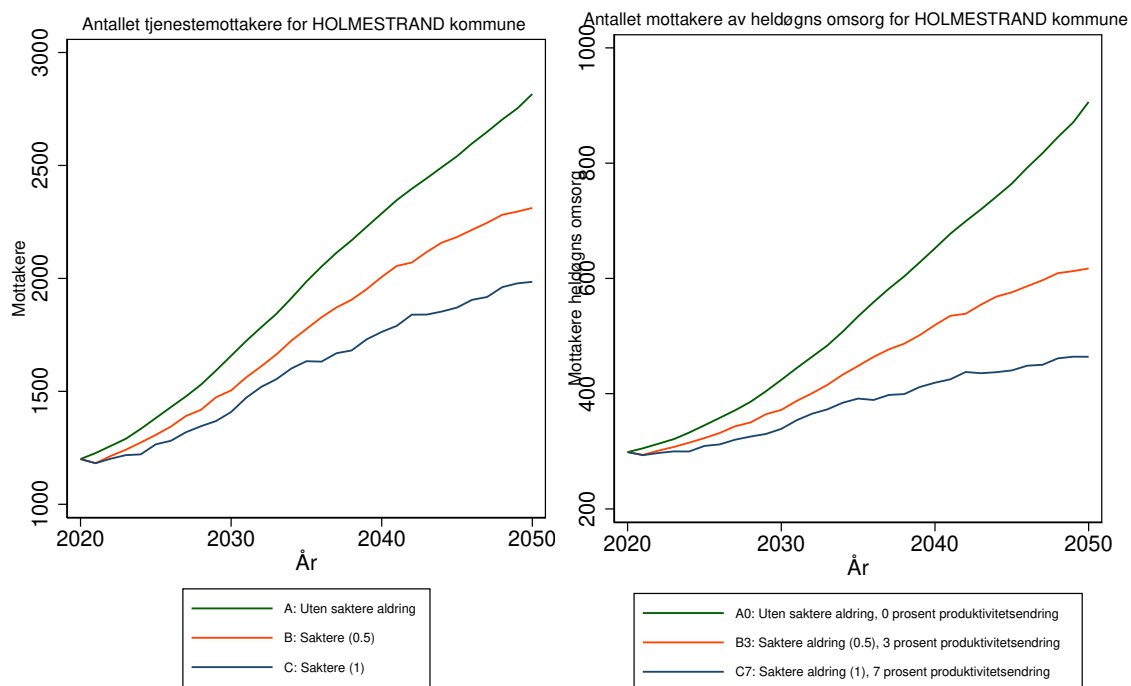

Antallet tjenestemottakere for 3802 HOLMESTRAND kommune
 Forutsetning A0: Uten saktere aldring, produktivitetsendring '0'
 varierende befolkningsframskrivninger

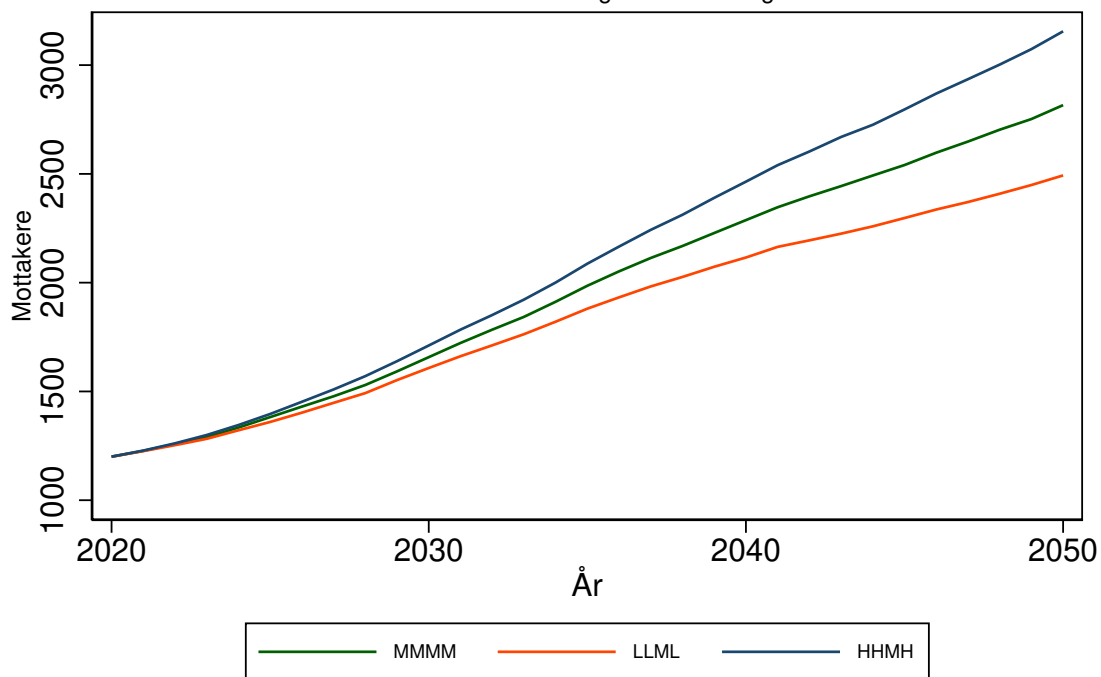

Antallet mottakere av heldøgns omsorg for 3802 HOLMESTRAND kommune
 Forutsetning A0: Uten saktere aldring, produktivitetsendring '0'
 varierende befolkningsframskrivninger

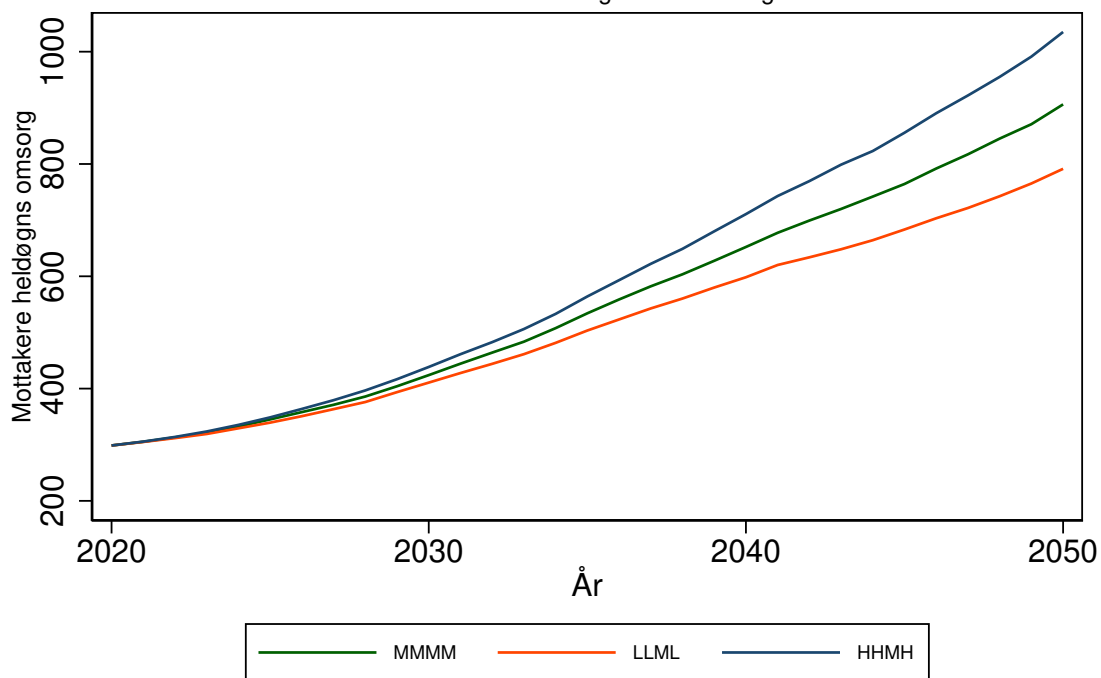

TØNSBERG kommune (3803)

Tabell 190: Framskrivning for 3803 TØNSBERG

Befolkningsframskrivning MMMM

Variierende forutsetning om produktivitetsendring: 0 prosent, 3 prosent, 7 prosent.

Variierende forutsetning om saktere aldring: A: Uten saktere aldring, B: 0,5 år per tiår C: 1 år per tiår

År	Mottakere			Mottakere heldøgn		
	uten saktere aldring	0,5 år per tiår	1 år per tiår	uten saktere aldring, 0% prod. endr.	0,5 år per tiår, 3% prod. endr.	1 år per tiår, 7% prod. endr.
	A	B	C	A0	B3	C7
2020	2888	2888	2888	722	722	722
2025	3257	3085	3014	822	768	741
2030	3758	3455	3266	974	864	792
2035	4365	3973	3678	1187	1017	892
2040	5010	4456	3952	1452	1174	953
2045	5588	4848	4205	1729	1312	1010
2050	6193	5165	4482	2073	1430	1078

Framskrivningsalternativ MMMM, variierende forutsetning om produktivitetsendring og saktere aldring

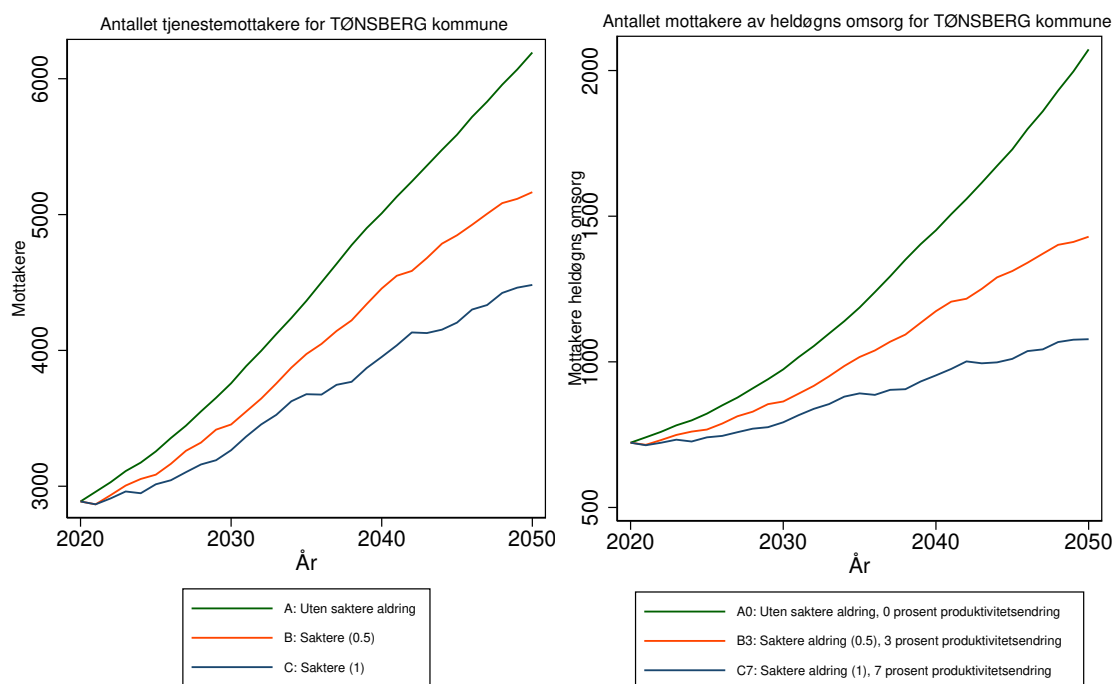

Antallet tjenestemottakere for 3803 TØNSBERG kommune
Forutsetning A0: Uten saktere aldring, produktivitetsendring '0'
varierende befolkningsframskrivninger

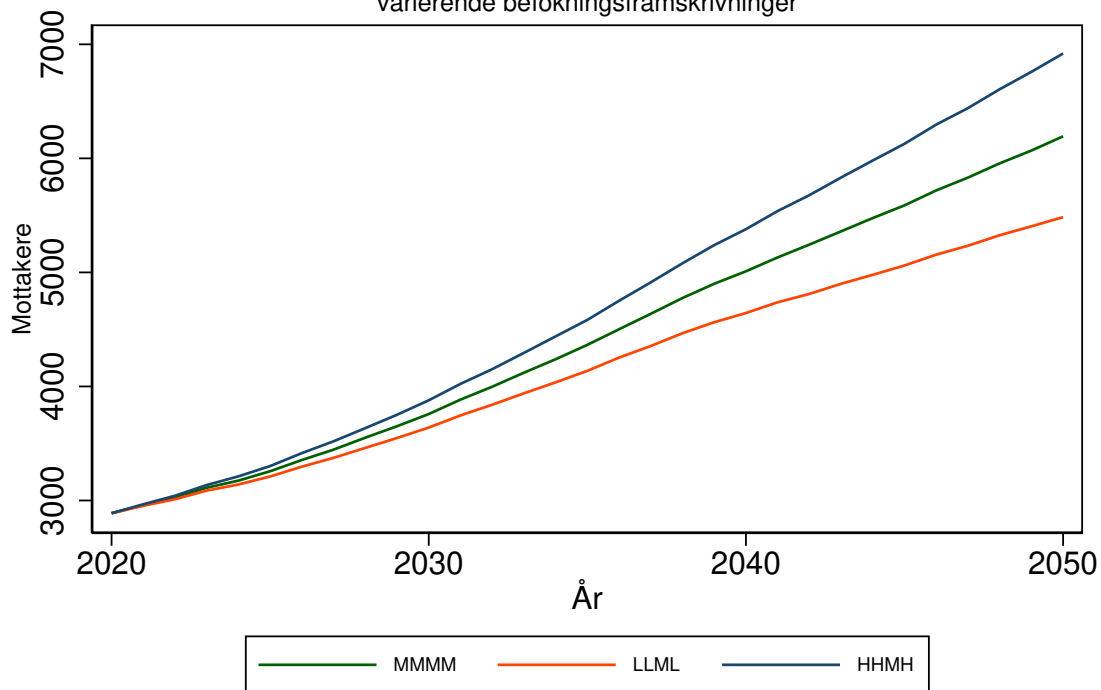

Antallet mottakere av heldøgns omsorg for 3803 TØNSBERG kommune
Forutsetning A0: Uten saktere aldring, produktivitetsendring '0'
varierende befolkningsframskrivninger

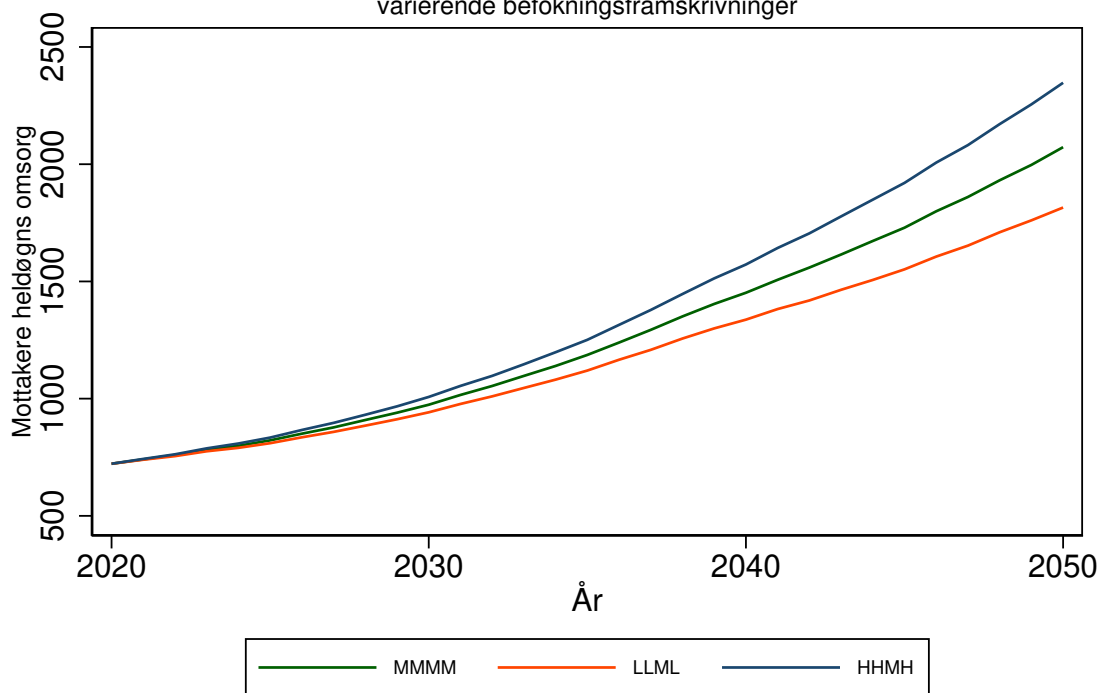

SANDEFJORD kommune (3804)

Tabell 191: Framskrivning for 3804 SANDEFJORD

Befolkningsframskrivning MMMM

Variierende forutsetning om produktivitetsendring: 0 prosent, 3 prosent, 7 prosent.

Variierende forutsetning om saktere aldring: A: Uten saktere aldring, B: 0,5 år per tiår C: 1 år per tiår

År	Mottakere			Mottakere heldøgn		
	uten saktere aldring	0,5 år per tiår	1 år per tiår	uten saktere aldring, 0% prod. endr.	0,5 år per tiår, 3% prod. endr.	1 år per tiår, 7% prod. endr.
	A	B	C	A0	B3	C7
2020	3434	3434	3434	731	731	731
2025	3871	3683	3596	855	789	756
2030	4460	4110	3885	1053	910	820
2035	5124	4668	4316	1322	1095	933
2040	5804	5174	4604	1656	1284	1005
2045	6386	5547	4838	1996	1434	1060
2050	6998	5861	5104	2427	1568	1131

Framskrivningsalternativ MMMM, variierende forutsetning om produktivitetsendring og saktere aldring

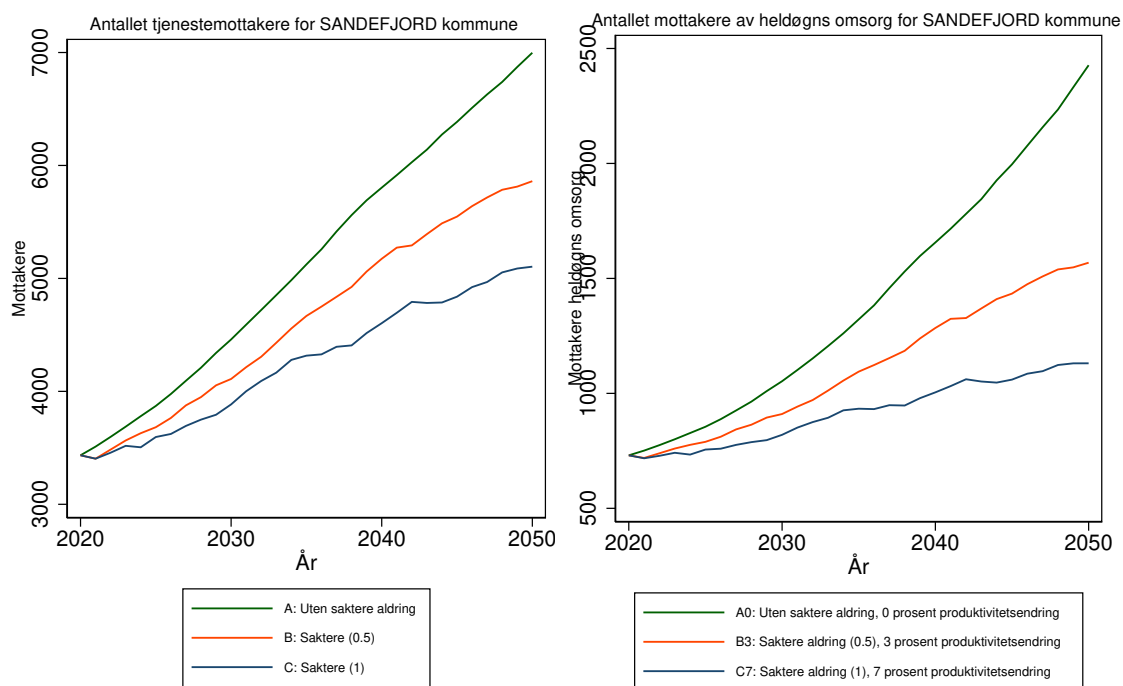

Antallet tjenestemottakere for 3804 SANDEFJORD kommune
 Forutsetning A0: Uten saktere aldring, produktivitetsendring '0'
 varierende befolkningsframskrivninger

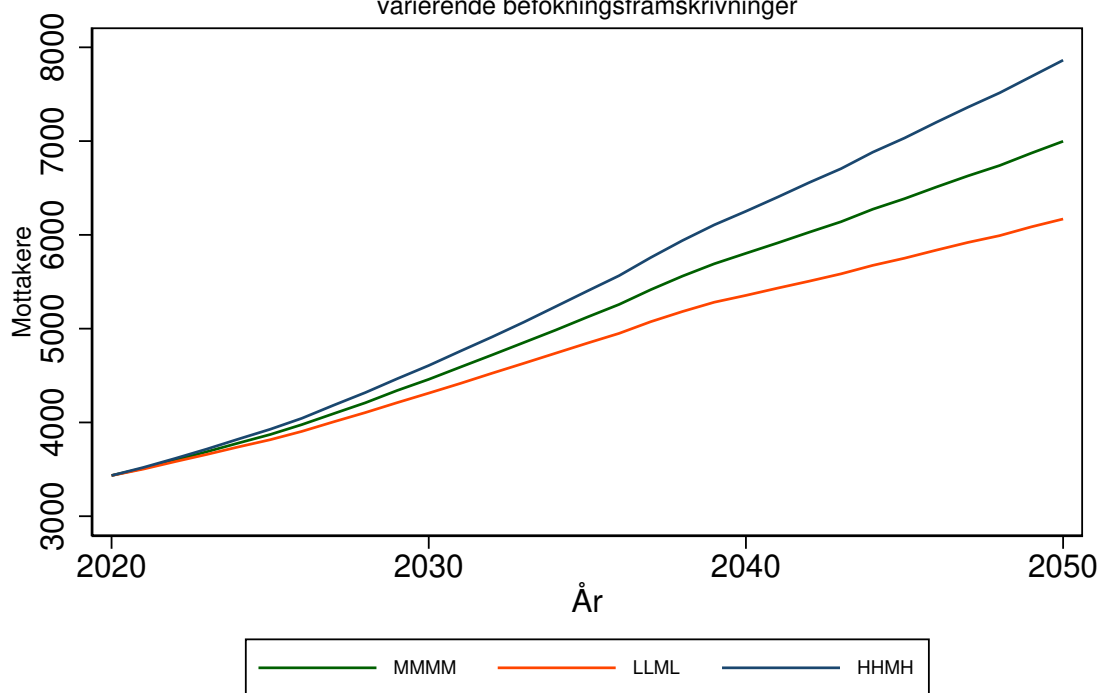

Antallet mottakere av heldøgns omsorg for 3804 SANDEFJORD kommune
 Forutsetning A0: Uten saktere aldring, produktivitetsendring '0'
 varierende befolkningsframskrivninger

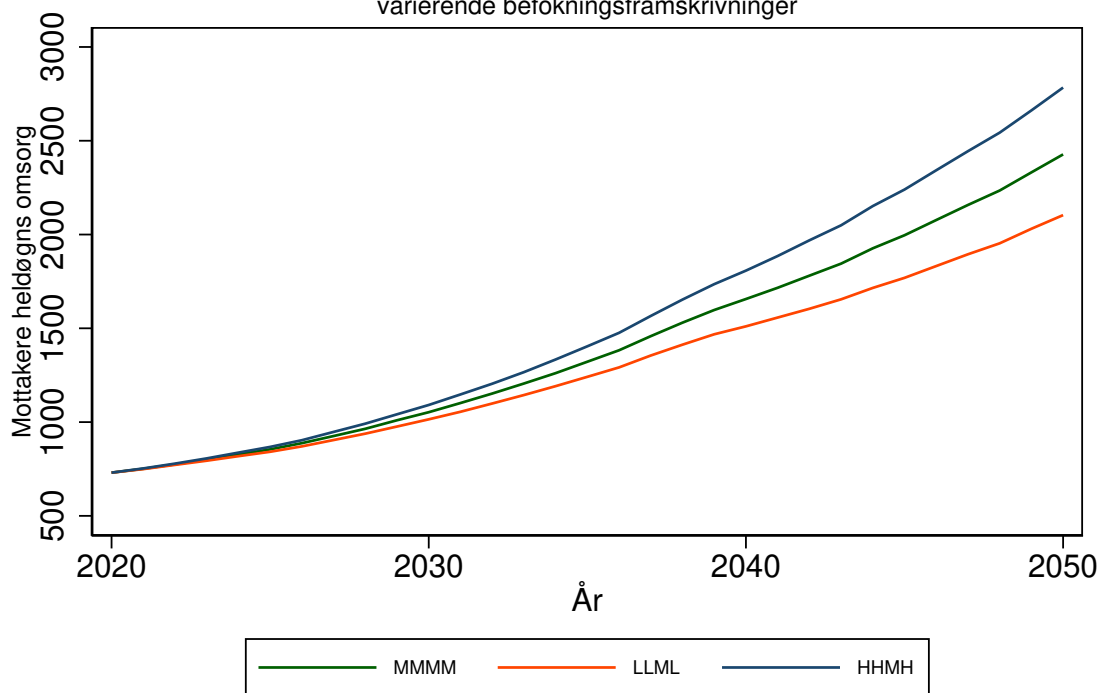

LARVIK kommune (3805)

Tabell 192: Framskrivning for 3805 LARVIK

Befolkningsframskrivning MMMM

Variierende forutsetning om produktivitetsendring: 0 prosent, 3 prosent, 7 prosent.

Variierende forutsetning om saktere aldring: A: Uten saktere aldring, B: 0,5 år per tiår C: 1 år per tiår

År	Mottakere			Mottakere heldøgn		
	uten saktere aldring	0,5 år per tiår	1 år per tiår	uten saktere aldring, 0% prod. endr.	0,5 år per tiår, 3% prod. endr.	1 år per tiår, 7% prod. endr.
	A	B	C	A0	B3	C7
2020	2502	2502	2502	676	676	676
2025	2775	2620	2550	753	703	677
2030	3208	2929	2748	890	786	719
2035	3709	3347	3081	1073	914	801
2040	4231	3729	3283	1299	1044	846
2045	4642	3989	3443	1504	1137	879
2050	4985	4128	3573	1699	1184	904

Framskrivningsalternativ MMMM, variierende forutsetning om produktivitetsendring og saktere aldring

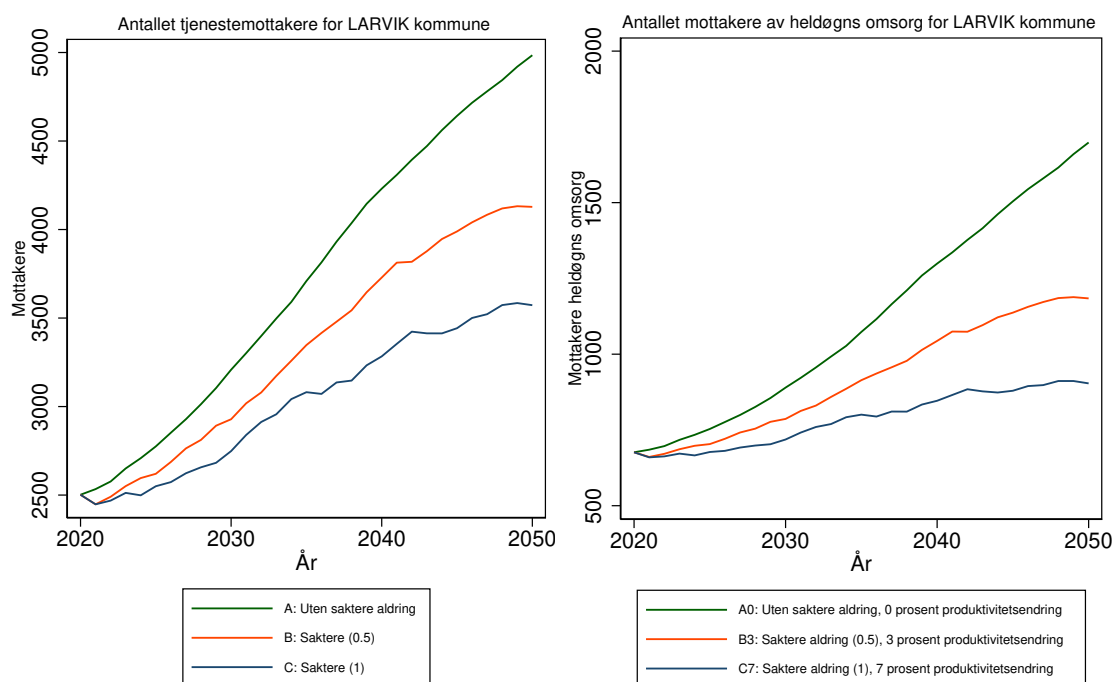

Antallet tjenestemottakere for 3805 LARVIK kommune
Forutsetning A0: Uten saktere aldring, produktivitetsendring '0'
varierende befolkningsframskrivninger

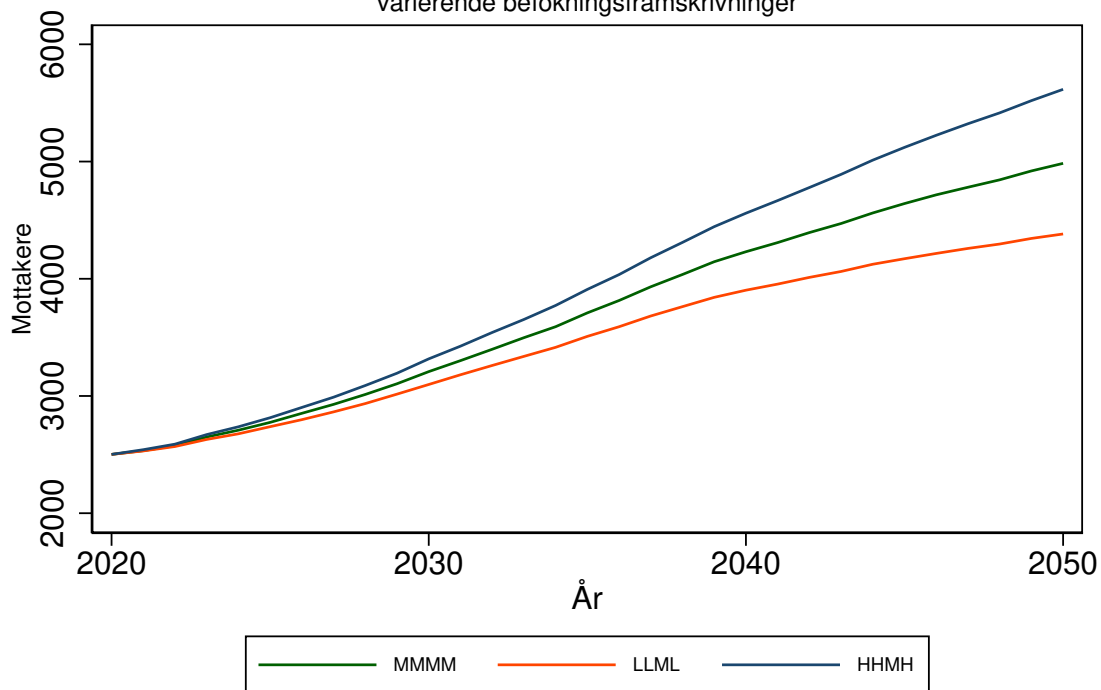

Antallet mottakere av heldøgns omsorg for 3805 LARVIK kommune
Forutsetning A0: Uten saktere aldring, produktivitetsendring '0'
varierende befolkningsframskrivninger

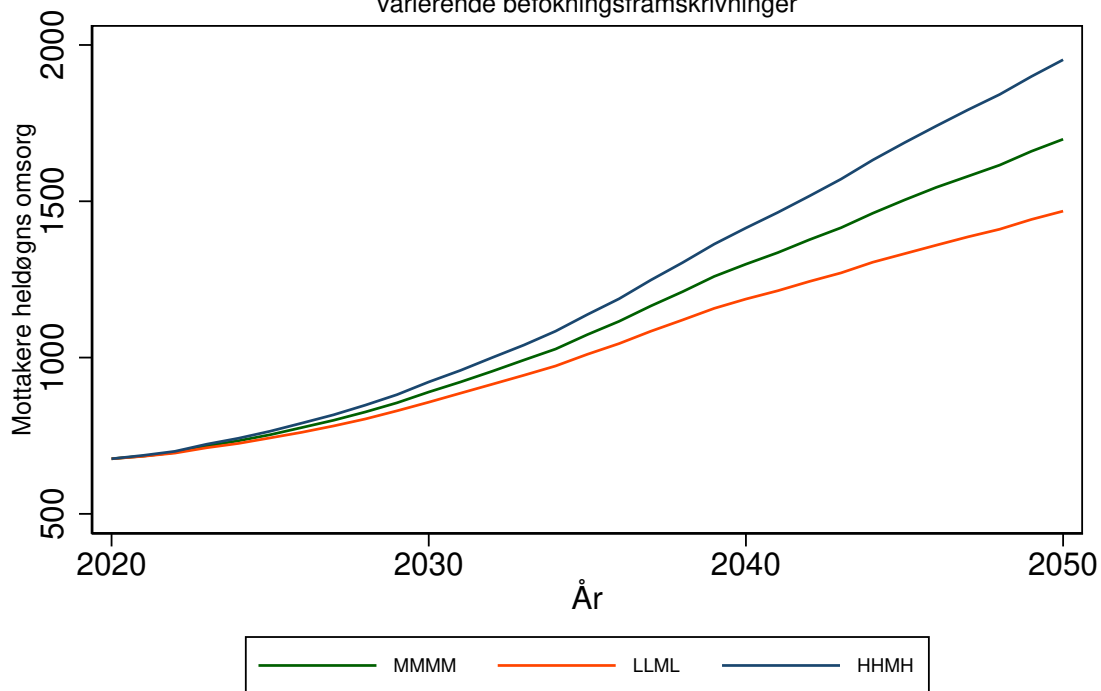

PORSGRUNN kommune (3806)

Tabell 193: Framskrivning for 3806 PORSGRUNN

Befolkningsframskrivning MMMM

Variierende forutsetning om produktivitetsendring: 0 prosent, 3 prosent, 7 prosent.

Variierende forutsetning om saktere aldring: A: Uten saktere aldring, B: 0,5 år per tiår C: 1 år per tiår

År	Mottakere			Mottakere heldøgn		
	uten saktere aldring	0,5 år per tiår	1 år per tiår	uten saktere aldring, 0% prod. endr.	0,5 år per tiår, 3% prod. endr.	1 år per tiår, 7% prod. endr.
	A	B	C	A0	B3	C7
2020	1976	1976	1976	508	508	508
2025	2162	2053	2001	563	525	505
2030	2466	2264	2145	664	585	536
2035	2820	2558	2365	801	679	592
2040	3151	2807	2492	949	765	620
2045	3445	2988	2599	1100	832	642
2050	3726	3118	2712	1267	880	666

Framskrivningsalternativ MMMM, variierende forutsetning om produktivitetsendring og saktere aldring

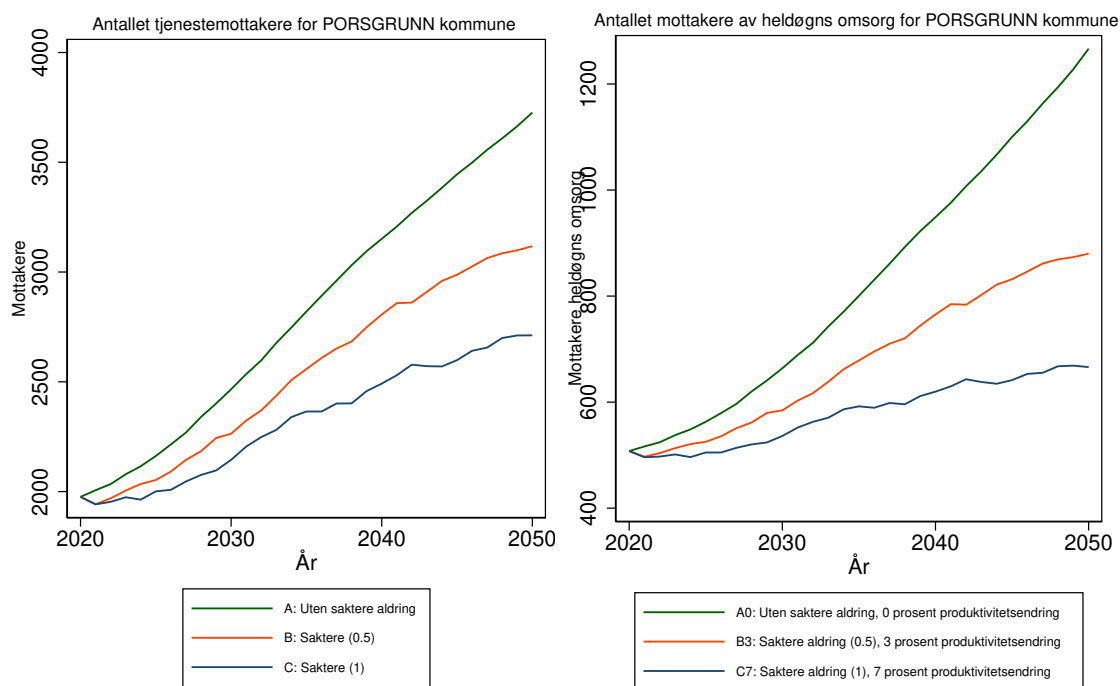

Antallet tjenestemottakere for 3806 PORSGRUNN kommune
Forutsetning A0: Uten saktere aldring, produktivitetsendring '0'
varierende befolkningsframskrivninger

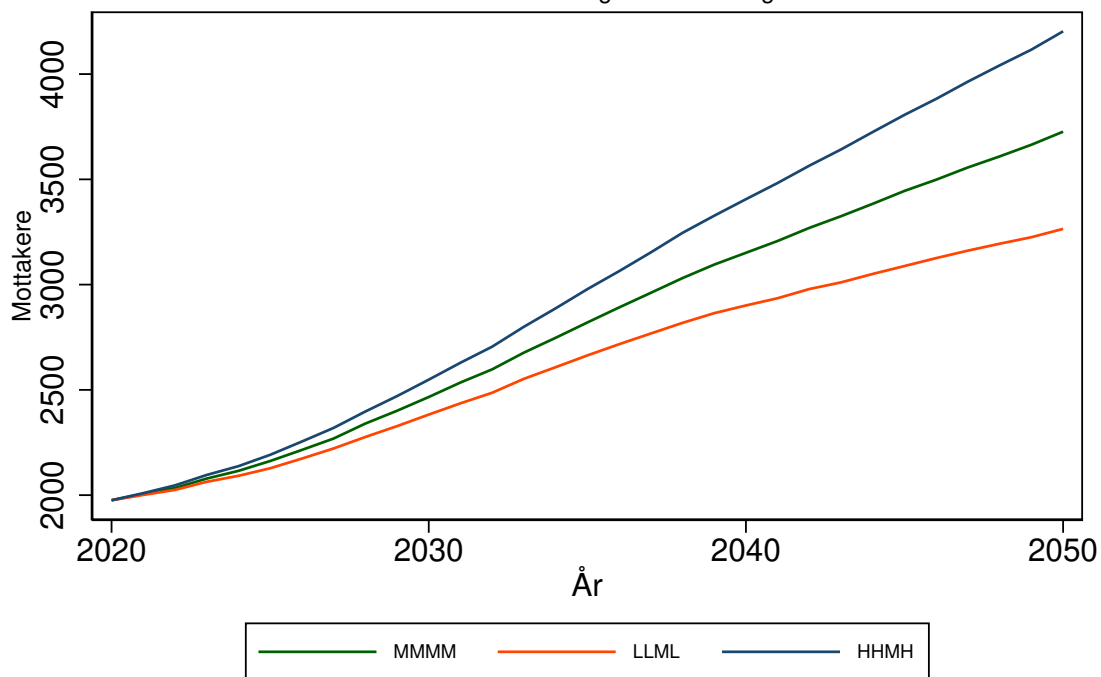

Antallet mottakere av heldøgns omsorg for 3806 PORSGRUNN kommune
Forutsetning A0: Uten saktere aldring, produktivitetsendring '0'
varierende befolkningsframskrivninger

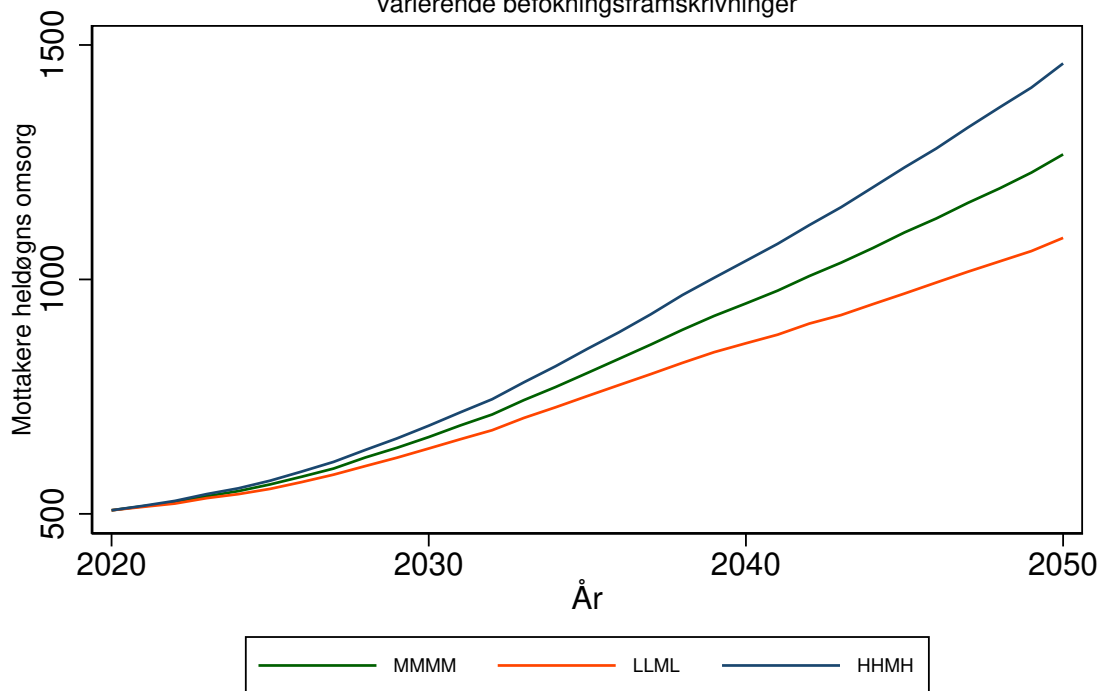

SKIEN kommune (3807)

Tabell 194: Framskrivning for 3807 SKIEN

Befolkningsframskrivning MMMM

Variierende forutsetning om produktivitetsendring: 0 prosent, 3 prosent, 7 prosent.

Variierende forutsetning om saktere aldring: A: Uten saktere aldring, B: 0,5 år per tiår C: 1 år per tiår

År	Mottakere			Mottakere heldøgn		
	uten saktere aldring	0,5 år per tiår	1 år per tiår	uten saktere aldring, 0% prod. endr.	0,5 år per tiår, 3% prod. endr.	1 år per tiår, 7% prod. endr.
	A	B	C	A0	B3	C7
2020	2673	2673	2673	734	734	734
2025	3014	2831	2744	822	768	739
2030	3532	3197	2984	974	860	786
2035	4133	3698	3374	1178	1002	875
2040	4692	4107	3586	1400	1129	918
2045	5093	4345	3700	1580	1204	932
2050	5539	4521	3849	1807	1259	957

Framskrivningsalternativ MMMM, variierende forutsetning om produktivitetsendring og saktere aldring

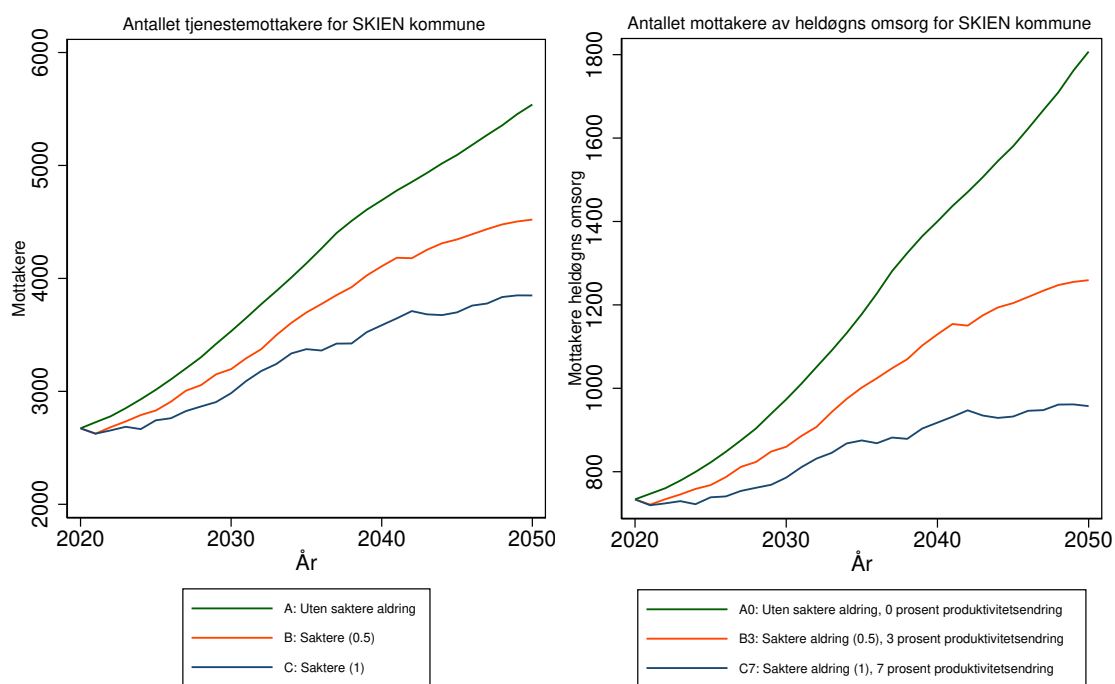

Antallet tjenestemottakere for 3807 SKIEN kommune
 Forutsetning A0: Uten saktere aldring, produktivitetsendring '0'
 varierende befolkningsframskrivninger

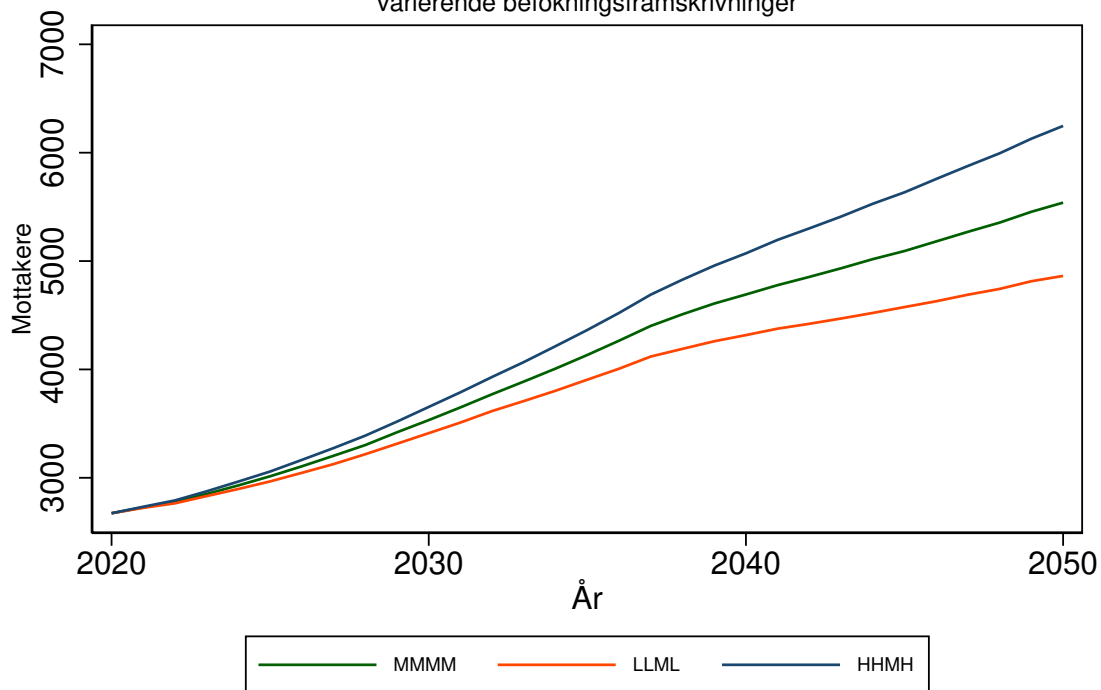

Antallet mottakere av heldøgns omsorg for 3807 SKIEN kommune
 Forutsetning A0: Uten saktere aldring, produktivitetsendring '0'
 varierende befolkningsframskrivninger

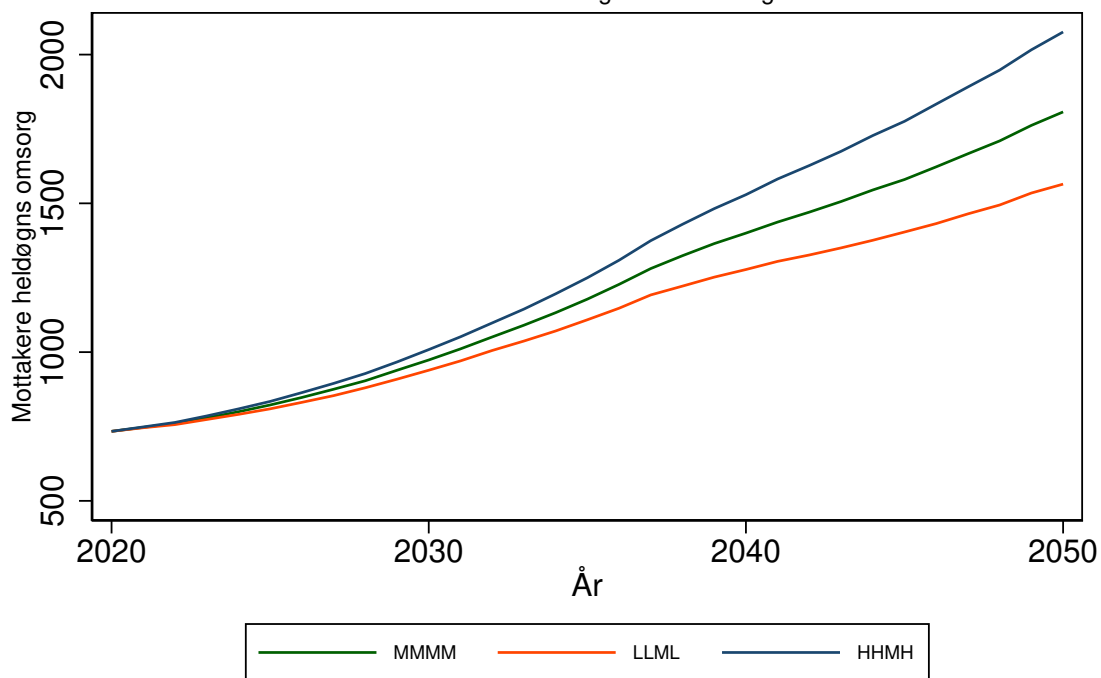

NOTODDEN kommune (3808)

Tabell 195: Framskrivning for 3808 NOTODDEN

Befolkningsframskrivning MMMM

Variierende forutsetning om produktivitetsendring: 0 prosent, 3 prosent, 7 prosent.

Variierende forutsetning om saktere aldring: A: Uten saktere aldring, B: 0,5 år per tiår C: 1 år per tiår

År	Mottakere			Mottakere heldøgn		
	uten saktere aldring	0,5 år per tiår	1 år per tiår	uten saktere aldring, 0% prod. endr.	0,5 år per tiår, 3% prod. endr.	1 år per tiår, 7% prod. endr.
	A	B	C	A0	B3	C7
2020	861	861	861	241	241	241
2025	919	856	830	257	237	228
2030	1044	934	863	295	257	232
2035	1217	1084	981	358	302	261
2040	1367	1182	1029	422	334	270
2045	1496	1260	1074	486	361	278
2050	1613	1315	1112	552	380	285

Framskrivningsalternativ MMMM, variierende forutsetning om produktivitetsendring og saktere aldring

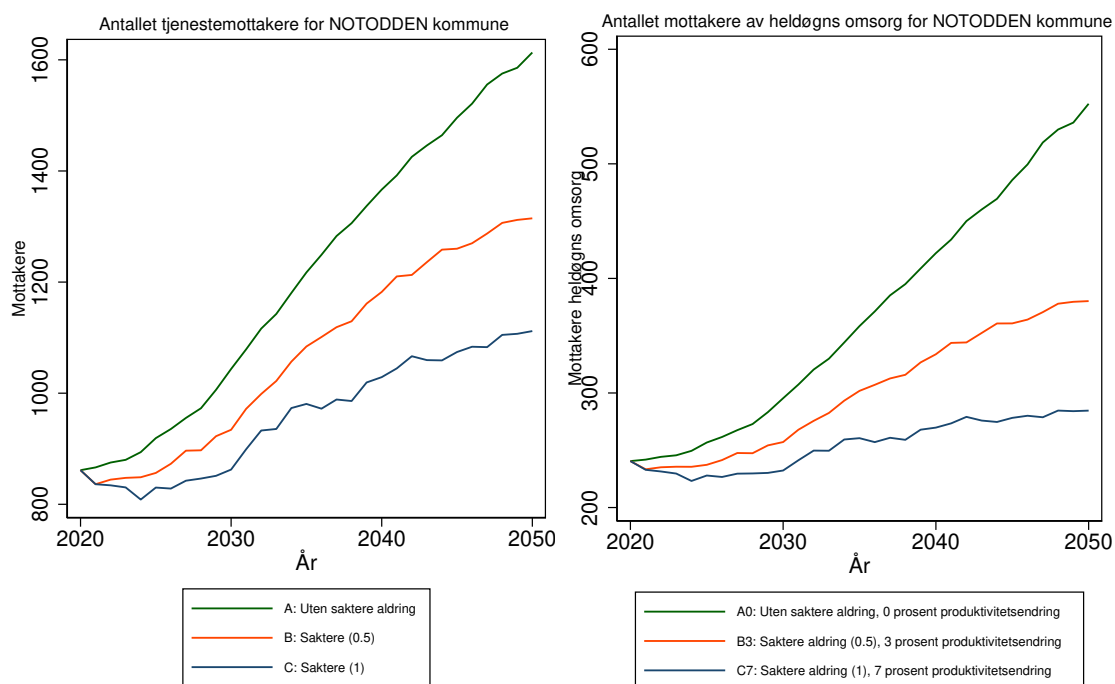

Antallet tjenestemottakere for 3808 NOTODDEN kommune
 Forutsetning A0: Uten saktere aldring, produktivitetsendring '0'
 varierende befolkningsframskrivninger

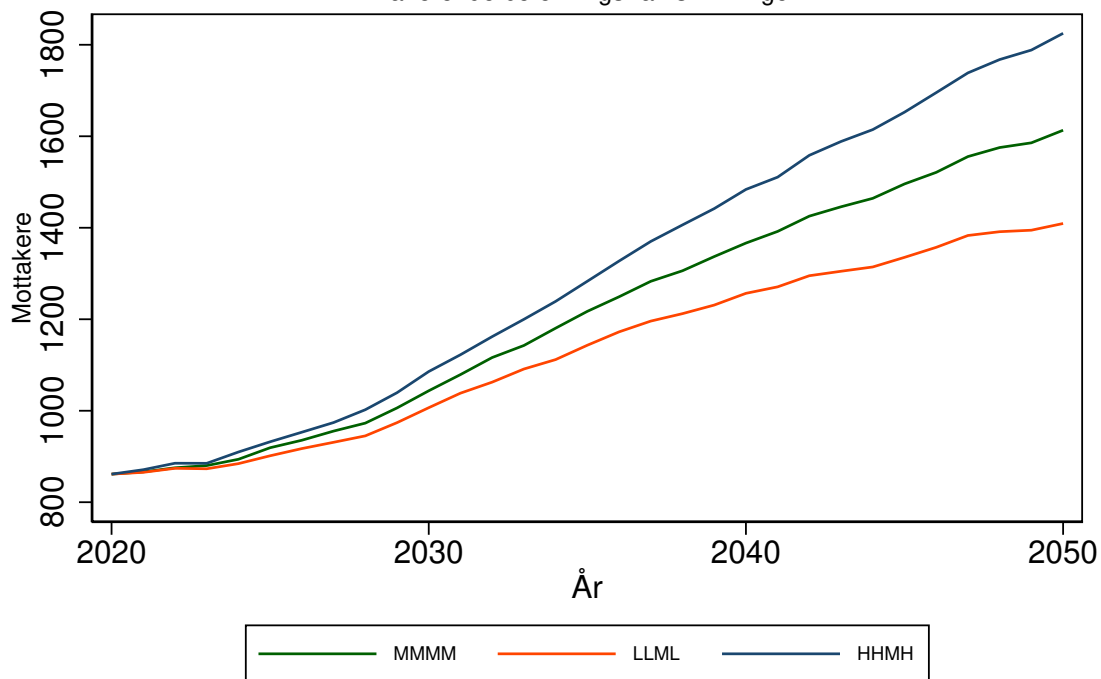

Antallet mottakere av heldøgns omsorg for 3808 NOTODDEN kommune
 Forutsetning A0: Uten saktere aldring, produktivitetsendring '0'
 varierende befolkningsframskrivninger

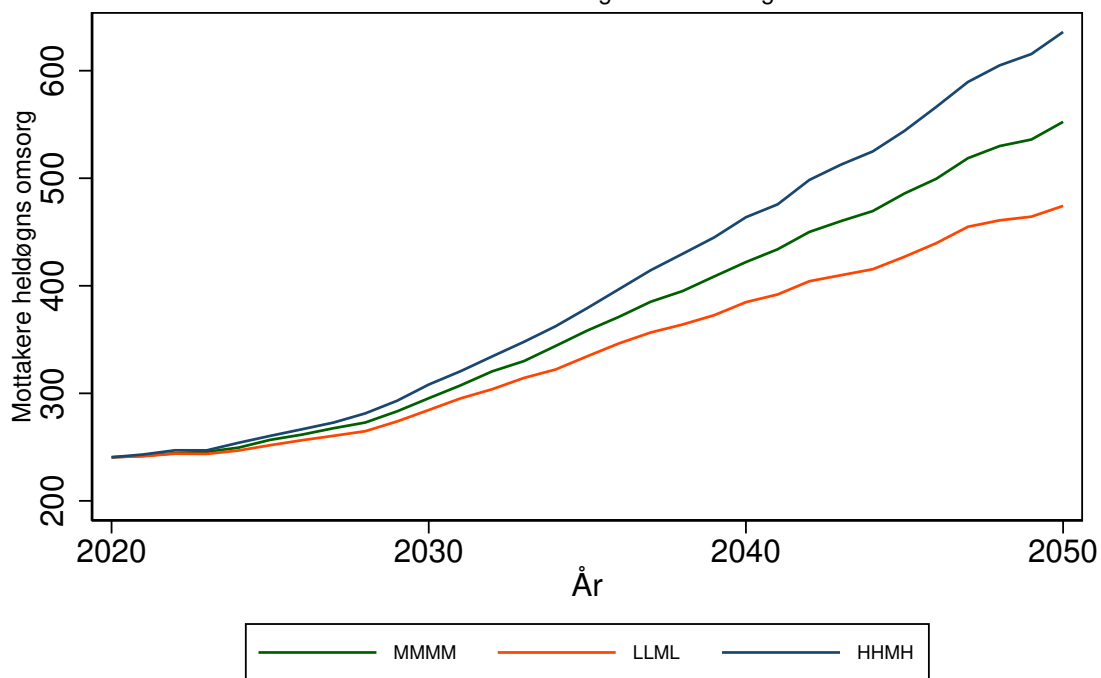

FÆRDER kommune (3811)

Tabell 196: Framskrivning for 3811 FÆRDER

Befolkningsframskrivning MMMM

Variierende forutsetning om produktivitetsendring: 0 prosent, 3 prosent, 7 prosent.

Variierende forutsetning om saktere aldring: A: Uten saktere aldring, B: 0,5 år per tiår C: 1 år per tiår

År	Mottakere			Mottakere heldøgn		
	uten saktere aldring	0,5 år per tiår	1 år per tiår	uten saktere aldring, 0% prod. endr.	0,5 år per tiår, 3% prod. endr.	1 år per tiår, 7% prod. endr.
	A	B	C	A0	B3	C7
2020	1519	1519	1519	344	344	344
2025	1728	1624	1578	402	369	353
2030	2024	1838	1720	498	427	383
2035	2392	2144	1958	644	526	445
2040	2748	2396	2109	818	618	483
2045	3050	2591	2215	996	696	507
2050	3321	2721	2329	1185	750	535

Framskrivningsalternativ MMMM, variierende forutsetning om produktivitetsendring og saktere aldring

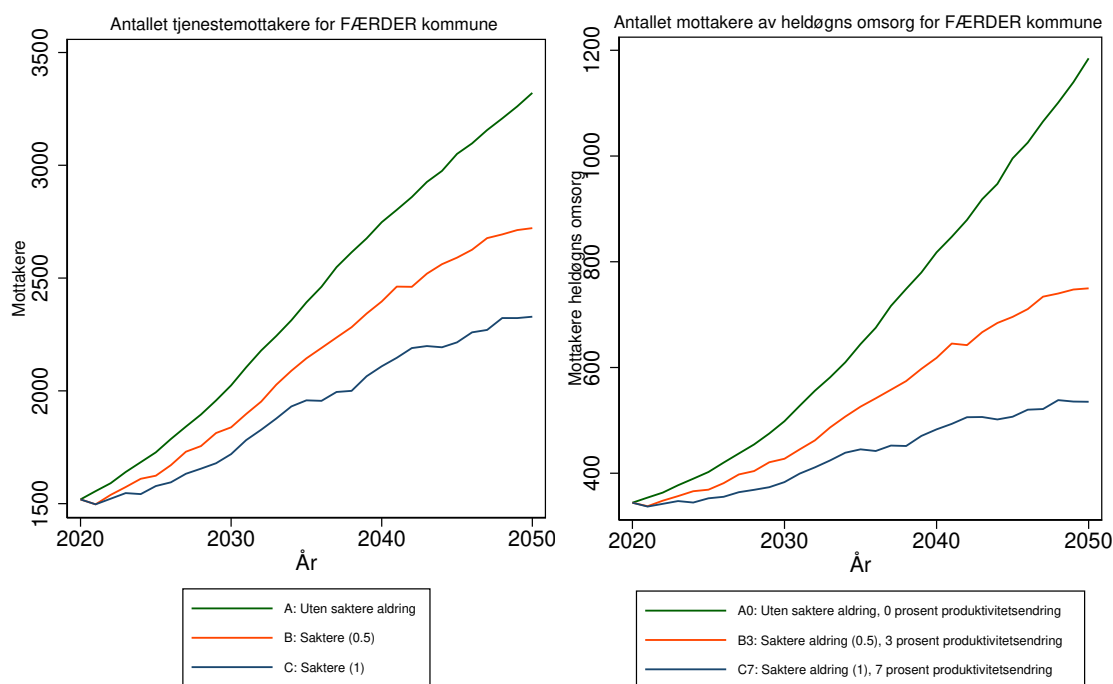

Antallet tjenestemottakere for 3811 FÆRDER kommune
Forutsetning A0: Uten saktere aldring, produktivitetsendring '0'
varierende befolkningsframskrivninger

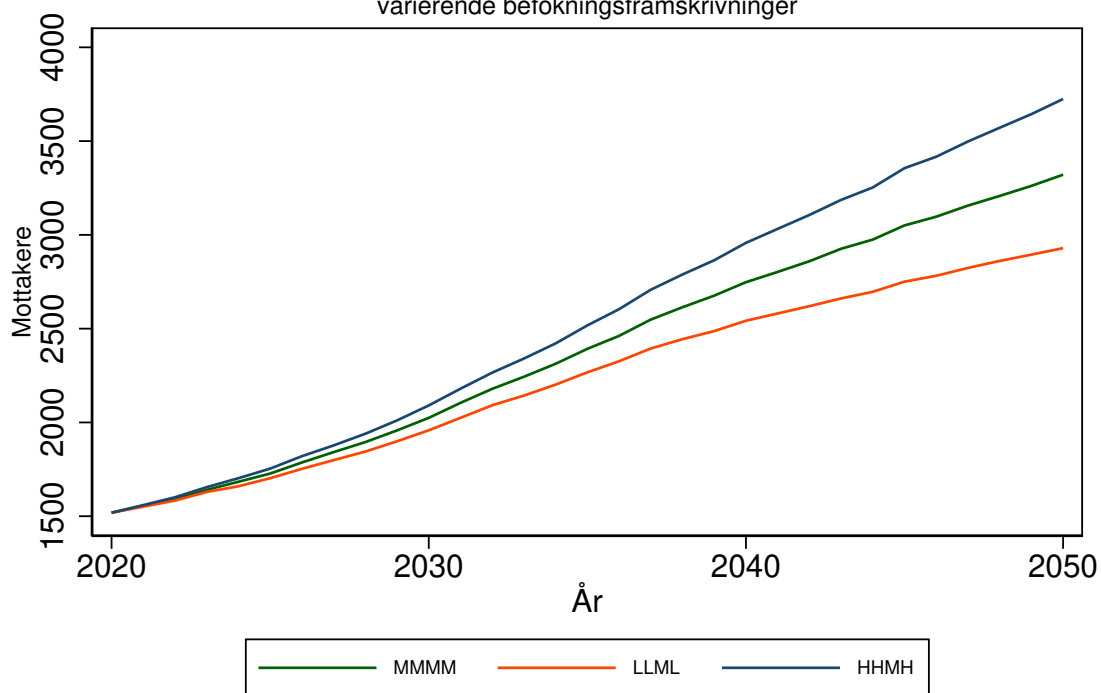

Antallet mottakere av heldøgns omsorg for 3811 FÆRDER kommune
Forutsetning A0: Uten saktere aldring, produktivitetsendring '0'
varierende befolkningsframskrivninger

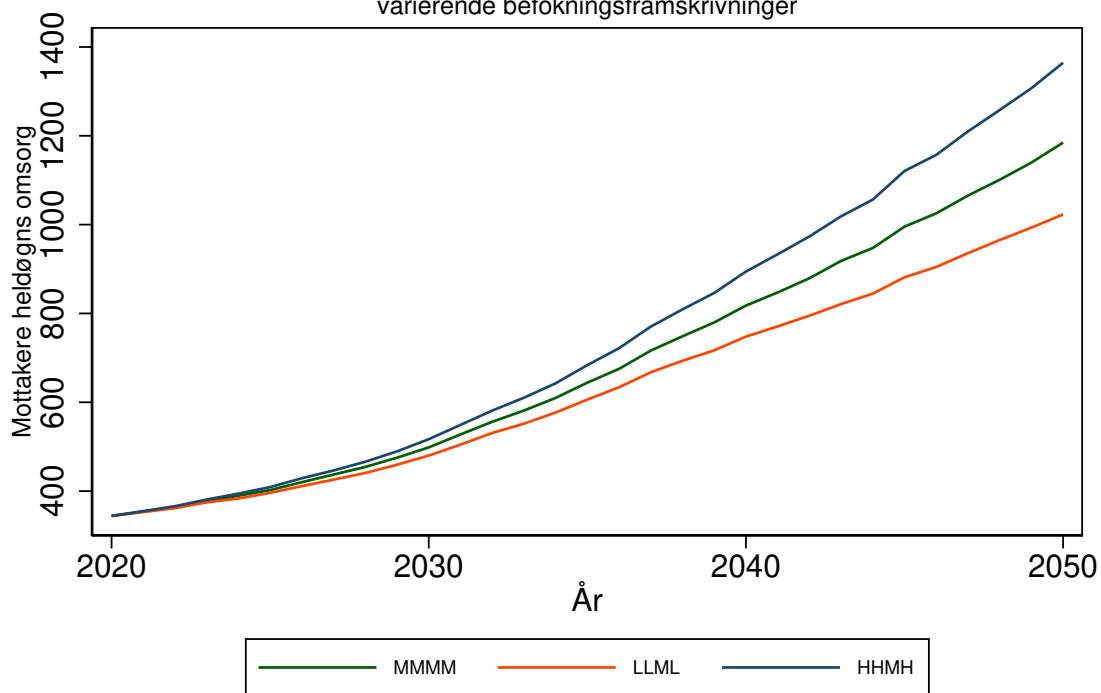

SILJAN kommune (3812)

Tabell 197: Framskrivning for 3812 SILJAN

Befolkningsframskrivning MMMM

Variierende forutsetning om produktivitetsendring: 0 prosent, 3 prosent, 7 prosent.

Variierende forutsetning om saktere aldring: A: Uten saktere aldring, B: 0,5 år per tiår C: 1 år per tiår

År	Mottakere			Mottakere heldøgn		
	uten saktere aldring	0,5 år per tiår	1 år per tiår	uten saktere aldring, 0% prod. endr.	0,5 år per tiår, 3% prod. endr.	1 år per tiår, 7% prod. endr.
	A	B	C	A0	B3	C7
2020	126	126	126	23	23	23
2025	149	139	134	29	26	24
2030	182	162	149	39	31	27
2035	225	195	178	57	42	35
2040	270	229	198	82	55	40
2045	303	254	211	107	67	43
2050	343	274	230	148	78	50

Framskrivningsalternativ MMMM, variierende forutsetning om produktivitetsendring og saktere aldring

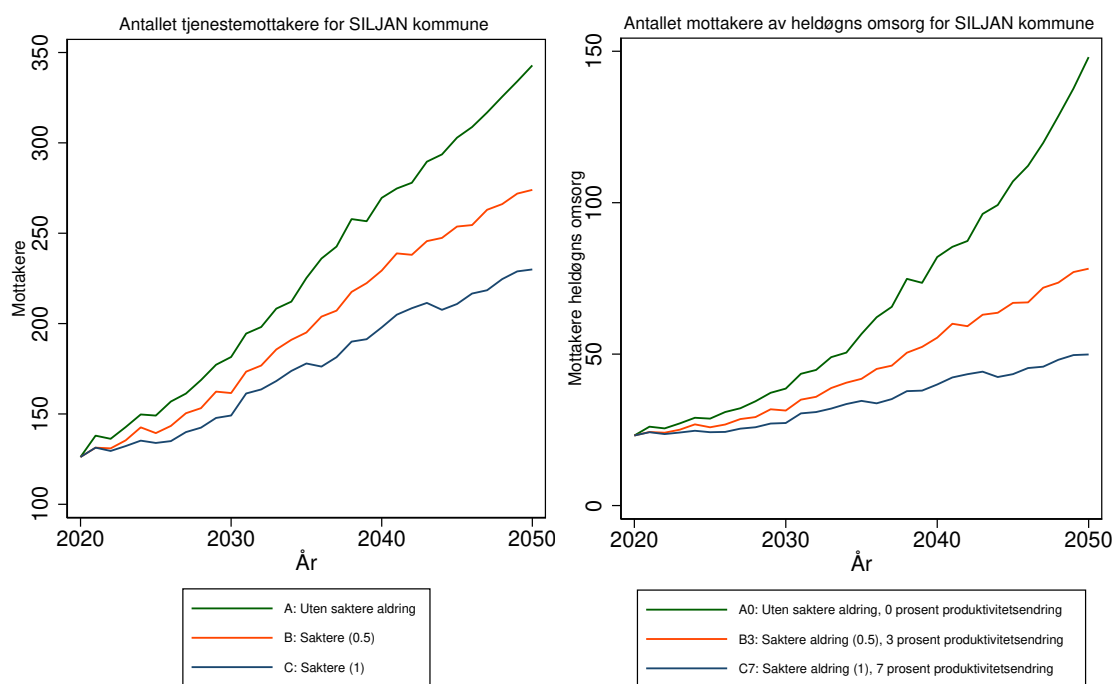

Antallet tjenestemottakere for 3812 SILJAN kommune
Forutsetning A0: Uten saktere aldring, produktivitetsendring '0'
varierende befolkningsframskrivninger

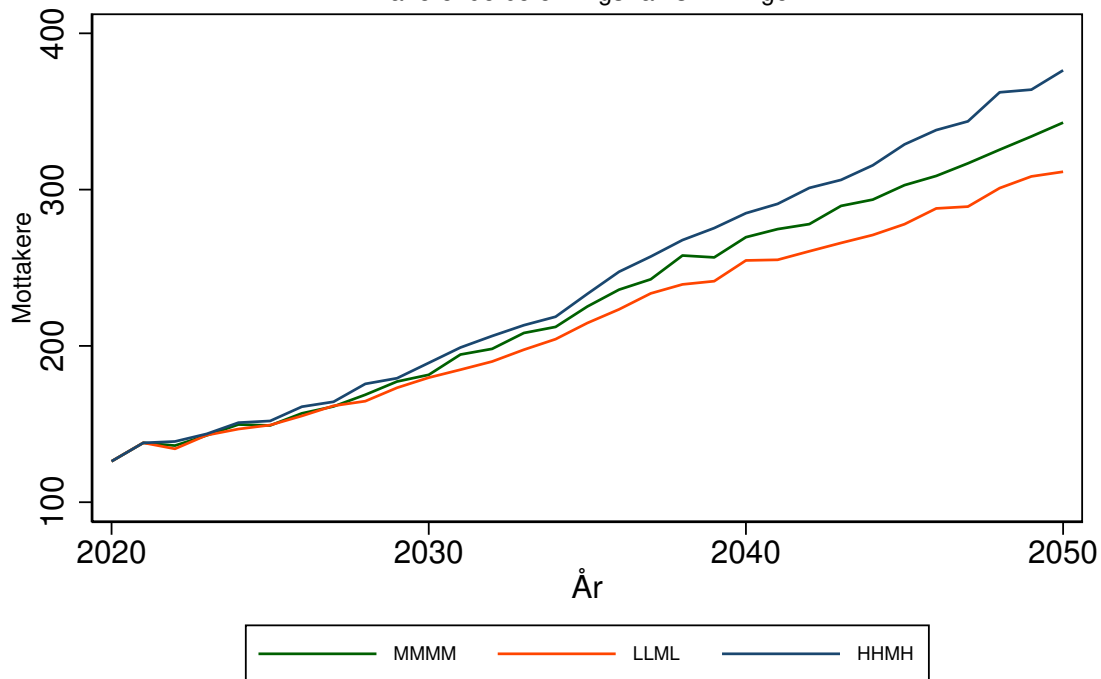

Antallet mottakere av heldøgns omsorg for 3812 SILJAN kommune
Forutsetning A0: Uten saktere aldring, produktivitetsendring '0'
varierende befolkningsframskrivninger

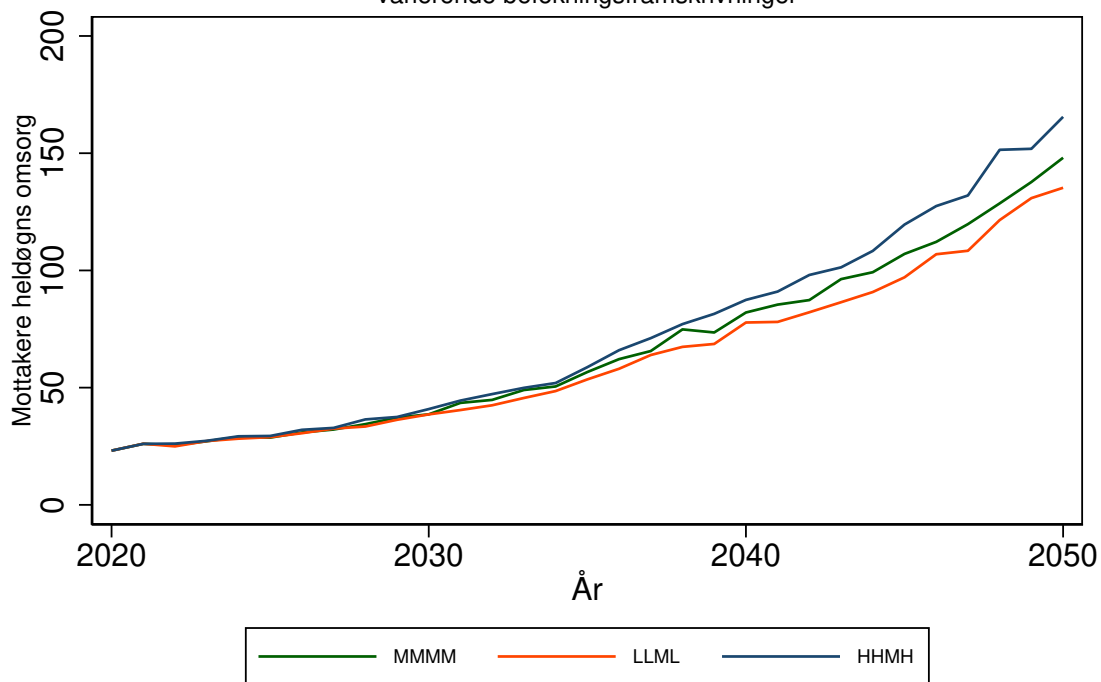

BAMBLE kommune (3813)

Tabell 198: Framskrivning for 3813 BAMBLE

Befolkningsframskrivning MMMM

Variierende forutsetning om produktivtetsendring: 0 prosent, 3 prosent, 7 prosent.

Variierende forutsetning om saktere aldring: A: Uten saktere aldring, B: 0,5 år per tiår C: 1 år per tiår

År	Mottakere			Mottakere heldøgn		
	uten saktere aldring	0,5 år per tiår	1 år per tiår	uten saktere aldring, 0% prod. endr.	0,5 år per tiår, 3% prod. endr.	1 år per tiår, 7% prod. endr.
	A	B	C	A0	B3	C7
2020	734	734	734	178	178	178
2025	876	823	797	220	202	192
2030	1059	957	899	288	244	219
2035	1241	1117	1022	377	307	258
2040	1386	1224	1073	466	356	273
2045	1472	1266	1090	530	377	276
2050	1555	1281	1103	600	384	276

Framskrivningsalternativ MMMM, variierende forutsetning om produktivtetsendring og saktere aldring

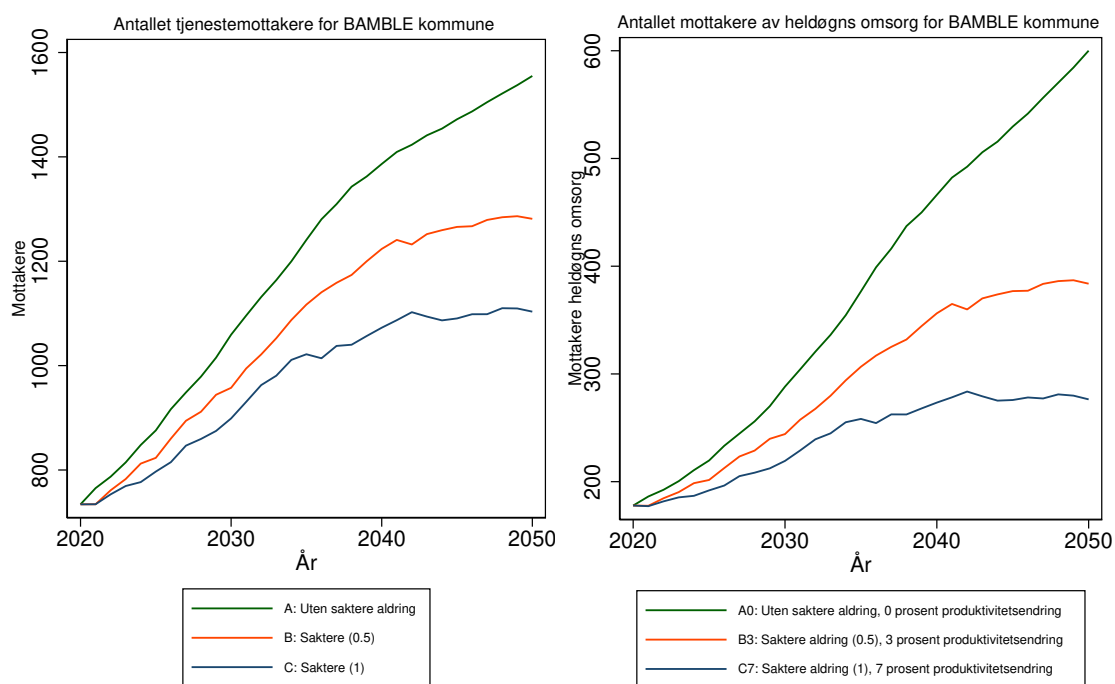

Antallet tjenestemottakere for 3813 BAMBLE kommune
Forutsetning A0: Uten saktere aldring, produktivitetsendring '0'
varierende befolkningsframskrivninger

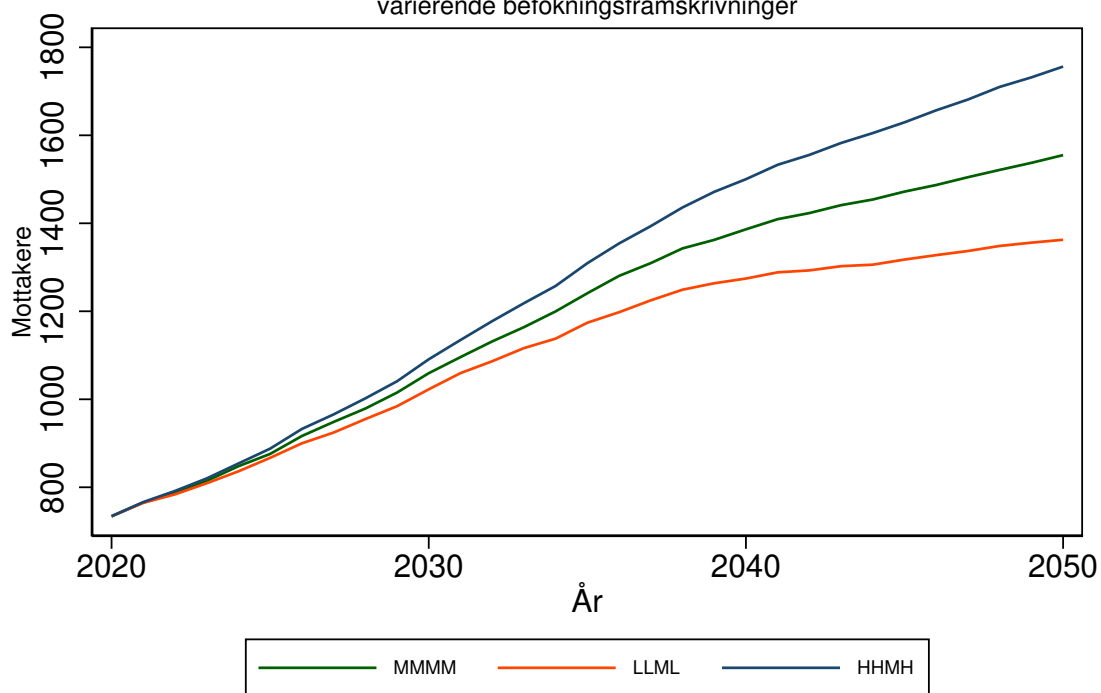

Antallet mottakere av heldøgns omsorg for 3813 BAMBLE kommune
Forutsetning A0: Uten saktere aldring, produktivitetsendring '0'
varierende befolkningsframskrivninger

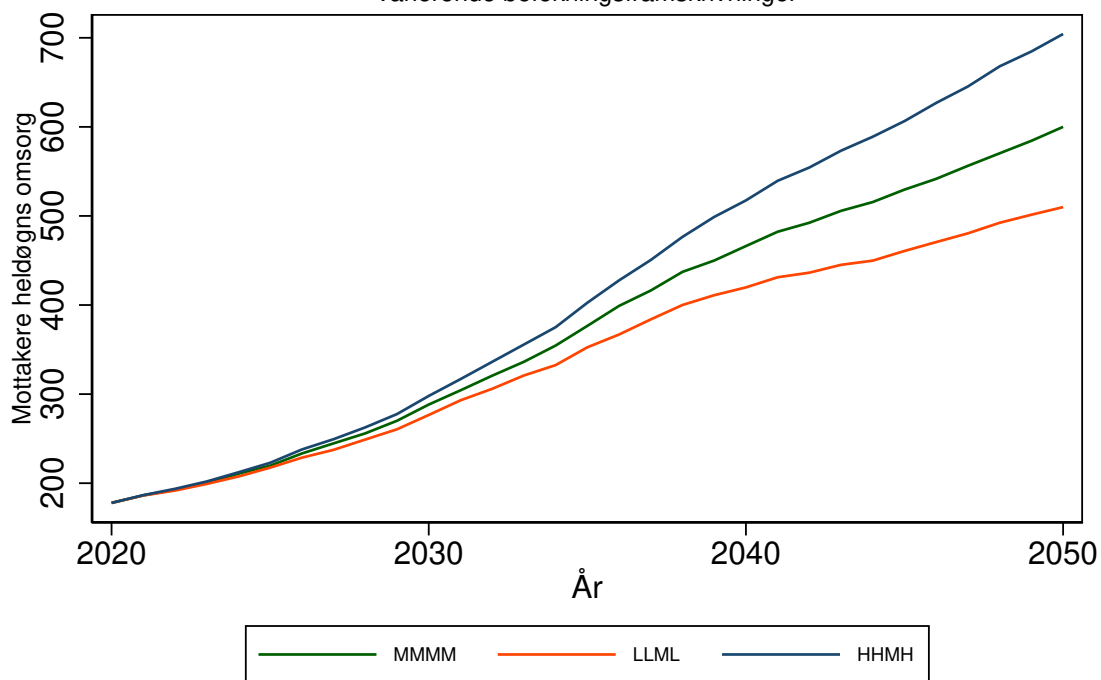

KRAGERØ kommune (3814)

Tabell 199: Framskrivning for 3814 KRAGERØ

Befolkningsframskrivning MMMM

Variierende forutsetning om produktivitetsendring: 0 prosent, 3 prosent, 7 prosent.

Variierende forutsetning om saktere aldring: A: Uten saktere aldring, B: 0,5 år per tiår C: 1 år per tiår

År	Mottakere			Mottakere heldøgn		
	uten saktere aldring	0,5 år per tiår	1 år per tiår	uten saktere aldring, 0% prod. endr.	0,5 år per tiår, 3% prod. endr.	1 år per tiår, 7% prod. endr.
	A	B	C	A0	B3	C7
2020	663	663	663	213	213	213
2025	732	700	684	235	223	216
2030	829	765	728	271	243	226
2035	929	850	791	314	274	243
2040	1014	908	811	357	296	246
2045	1046	919	814	376	300	243
2050	1073	911	805	393	295	236

Framskrivningsalternativ MMMM, variierende forutsetning om produktivitetsendring og saktere aldring

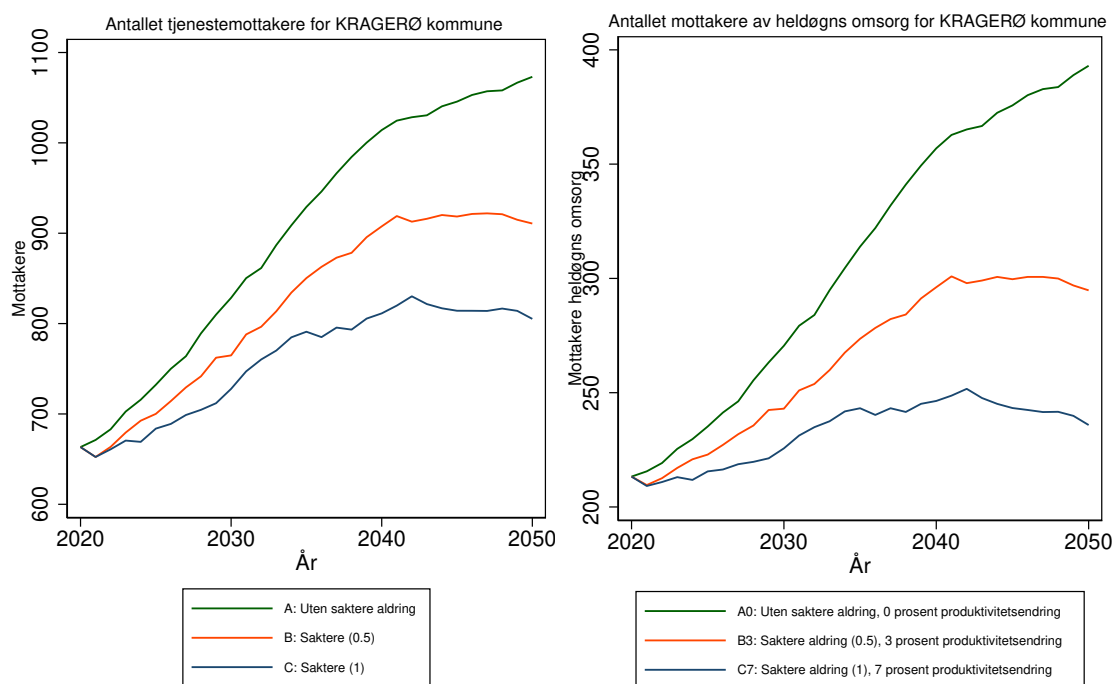

Antallet tjenestemottakere for 3814 KRAGERØ kommune
Forutsetning A0: Uten saktere aldring, produktivitetsendring '0'
varierende befolkningsframskrivninger

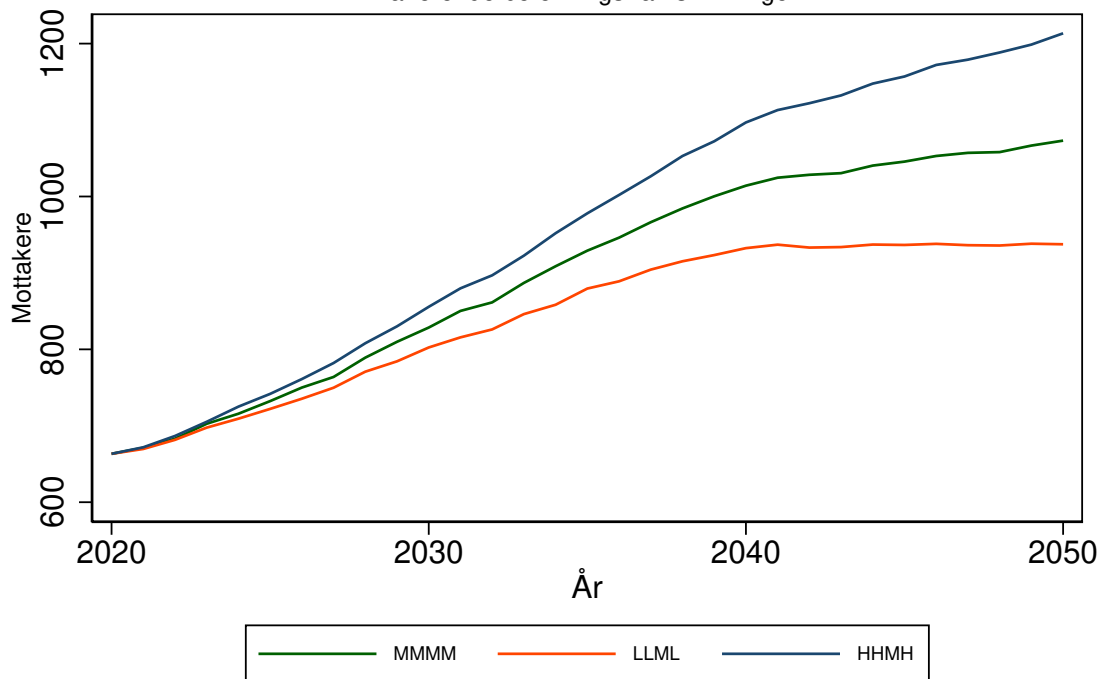

Antallet mottakere av heldøgns omsorg for 3814 KRAGERØ kommune
Forutsetning A0: Uten saktere aldring, produktivitetsendring '0'
varierende befolkningsframskrivninger

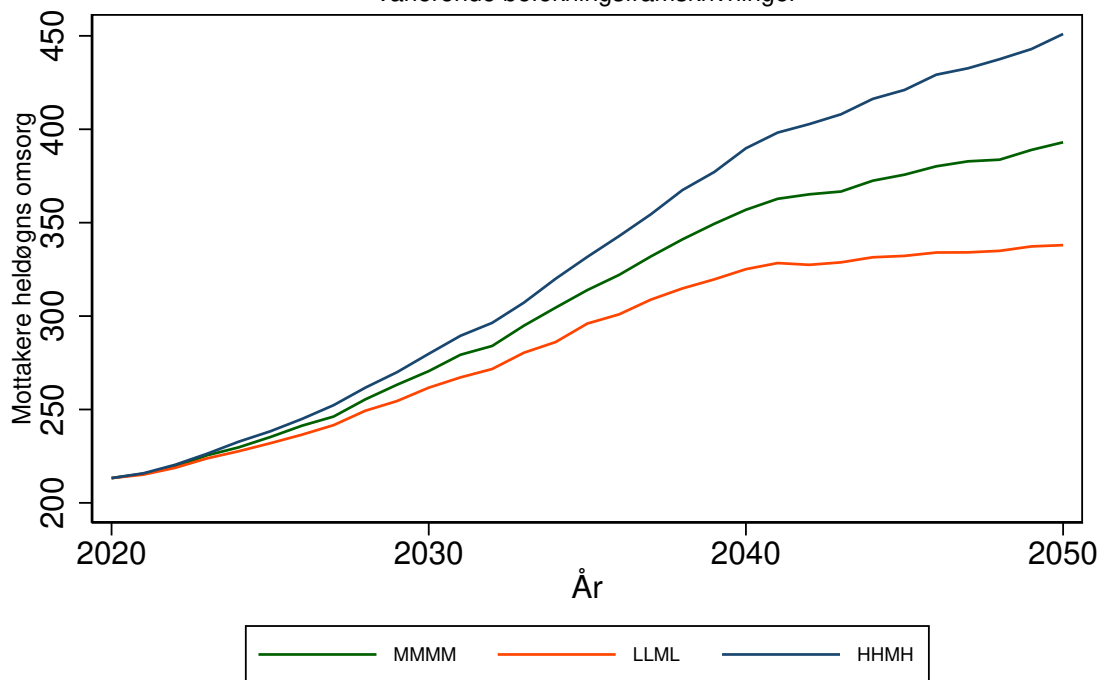

DRANGEDAL kommune (3815)

Tabell 200: Framskrivning for 3815 DRANGEDAL

Befolkningsframskrivning MMMM

Variierende forutsetning om produktivtetsendring: 0 prosent, 3 prosent, 7 prosent.

Variierende forutsetning om saktere aldring: A: Uten saktere aldring, B: 0,5 år per tiår C: 1 år per tiår

År	Mottakere			Mottakere heldøgn		
	uten saktere aldring	0,5 år per tiår	1 år per tiår	uten saktere aldring, 0% prod. endr.	0,5 år per tiår, 3% prod. endr.	1 år per tiår, 7% prod. endr.
	A	B	C	A0	B3	C7
2020	263	263	263	72	72	72
2025	266	256	250	73	69	67
2030	296	277	262	85	76	70
2035	335	308	288	103	88	78
2040	366	328	297	120	97	80
2045	388	343	303	135	104	81
2050	409	350	310	150	108	83

Framskrivningsalternativ MMMM, variierende forutsetning om produktivtetsendring og saktere aldring

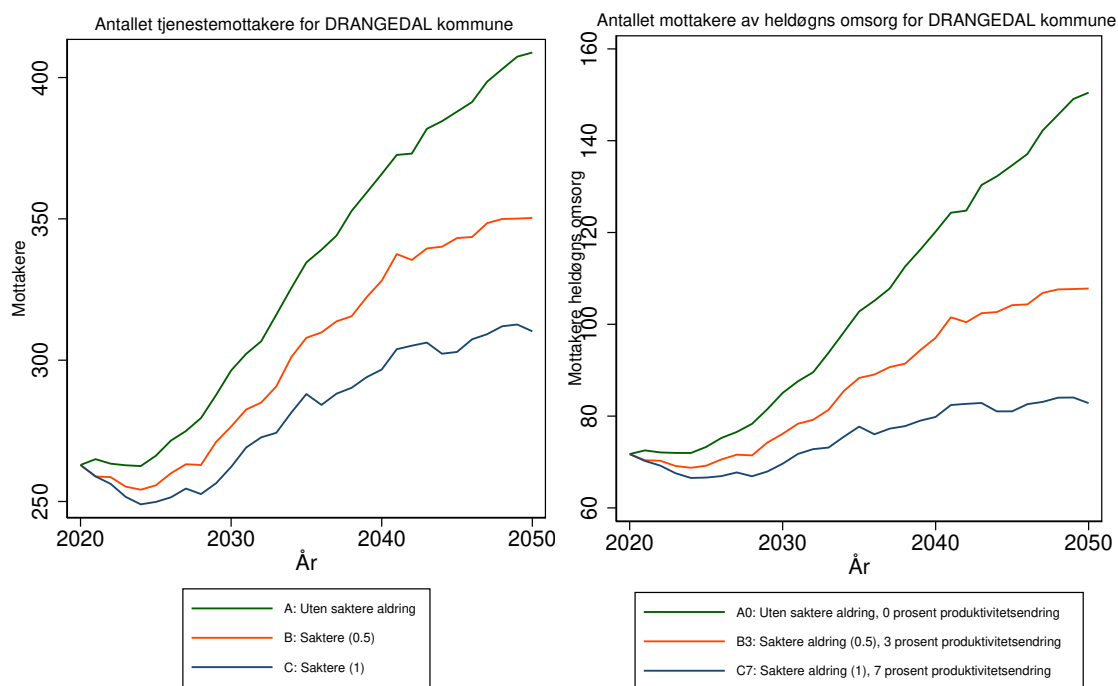

Antallet tjenestemottakere for 3815 DRANGEDAL kommune
 Forutsetning A0: Uten saktere aldring, produktivitetsendring '0'
 varierende befolkningsframskrivninger

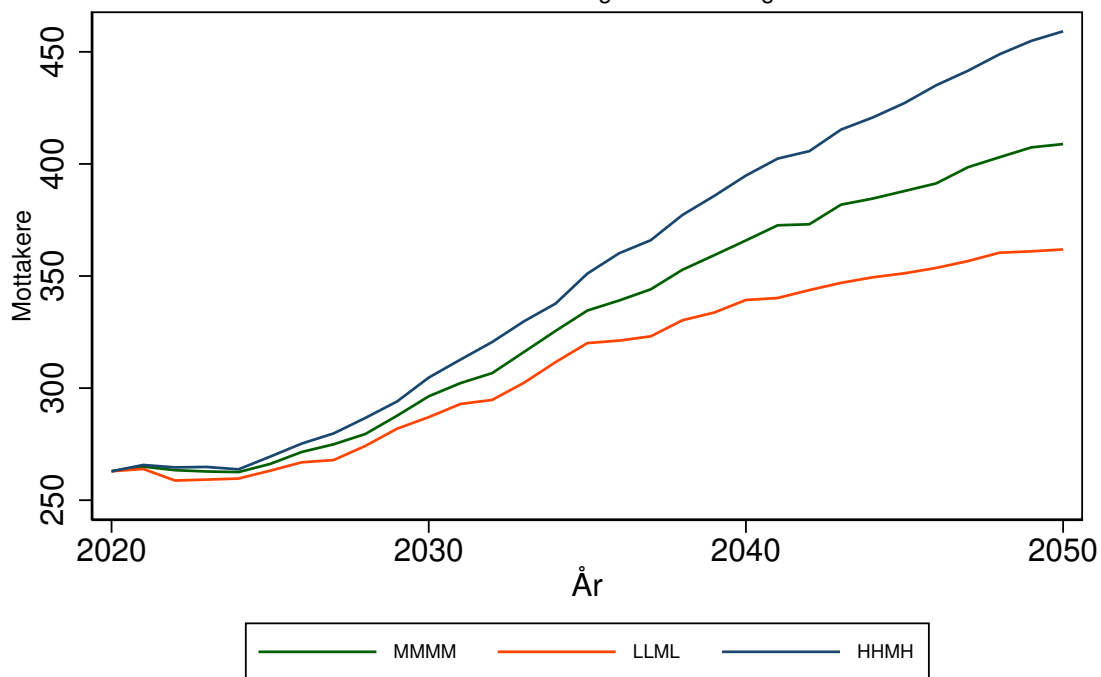

Antallet mottakere av heldøgns omsorg for 3815 DRANGEDAL kommune
 Forutsetning A0: Uten saktere aldring, produktivitetsendring '0'
 varierende befolkningsframskrivninger

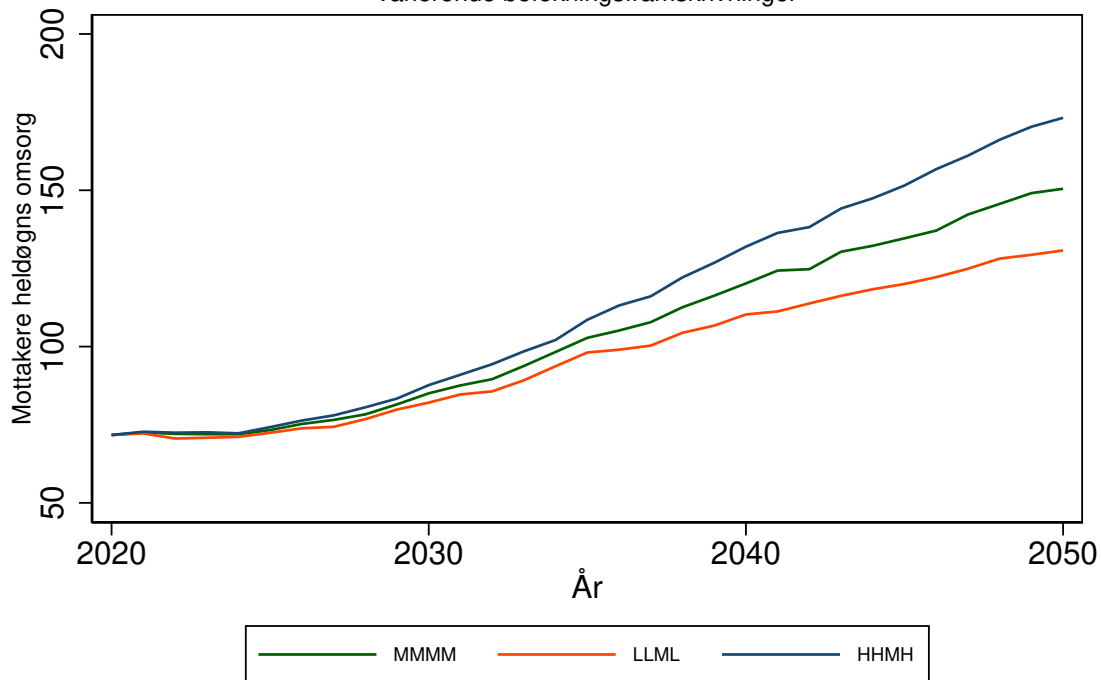

NOME kommune (3816)

Tabell 201: Framskrivning for 3816 NOME

Befolkningsframskrivning MMMM

Variierende forutsetning om produktivtetsendring: 0 prosent, 3 prosent, 7 prosent.

Variierende forutsetning om saktere aldring: A: Uten saktere aldring, B: 0,5 år per tiår C: 1 år per tiår

År	Mottakere			Mottakere heldøgn		
	uten saktere aldring	0,5 år per tiår	1 år per tiår	uten saktere aldring, 0% prod. endr.	0,5 år per tiår, 3% prod. endr.	1 år per tiår, 7% prod. endr.
	A	B	C	A0	B3	C7
2020	517	517	517	158	158	158
2025	537	508	494	166	153	147
2030	605	556	526	195	171	156
2035	700	634	584	243	203	175
2040	775	685	606	290	228	181
2045	821	709	615	324	240	182
2050	882	734	631	374	253	186

Framskrivningsalternativ MMMM, variierende forutsetning om produktivtetsendring og saktere aldring

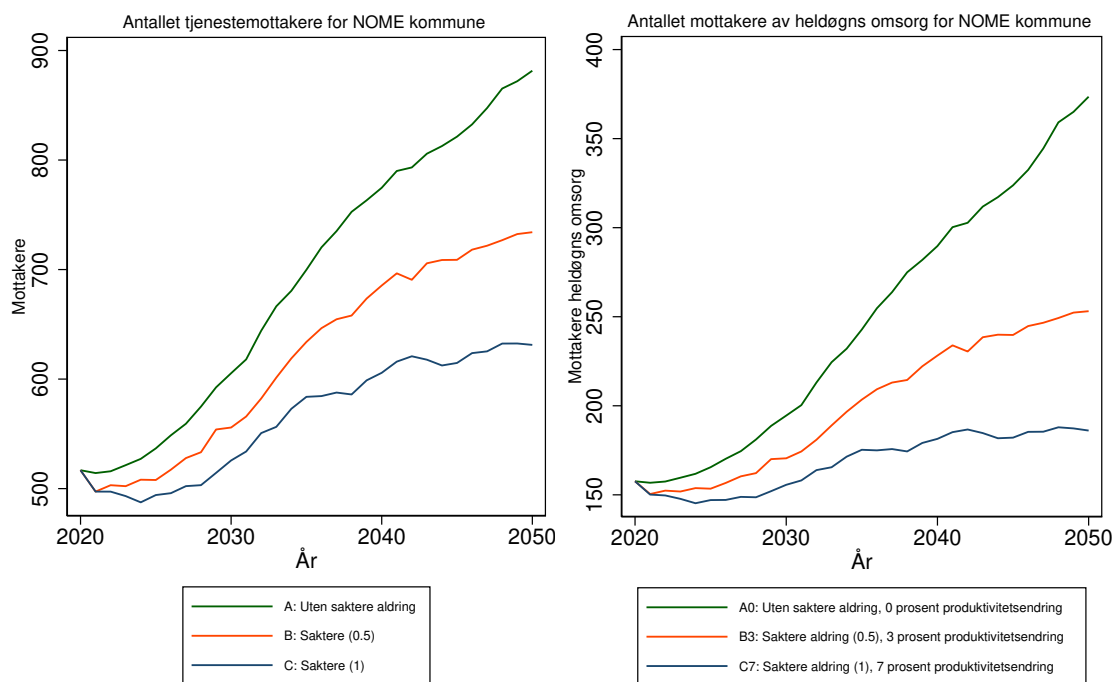

Antallet tjenestemottakere for 3816 NOME kommune
Forutsetning A0: Uten saktere aldring, produktivitetsendring '0'
varierende befolkningsframskrivninger

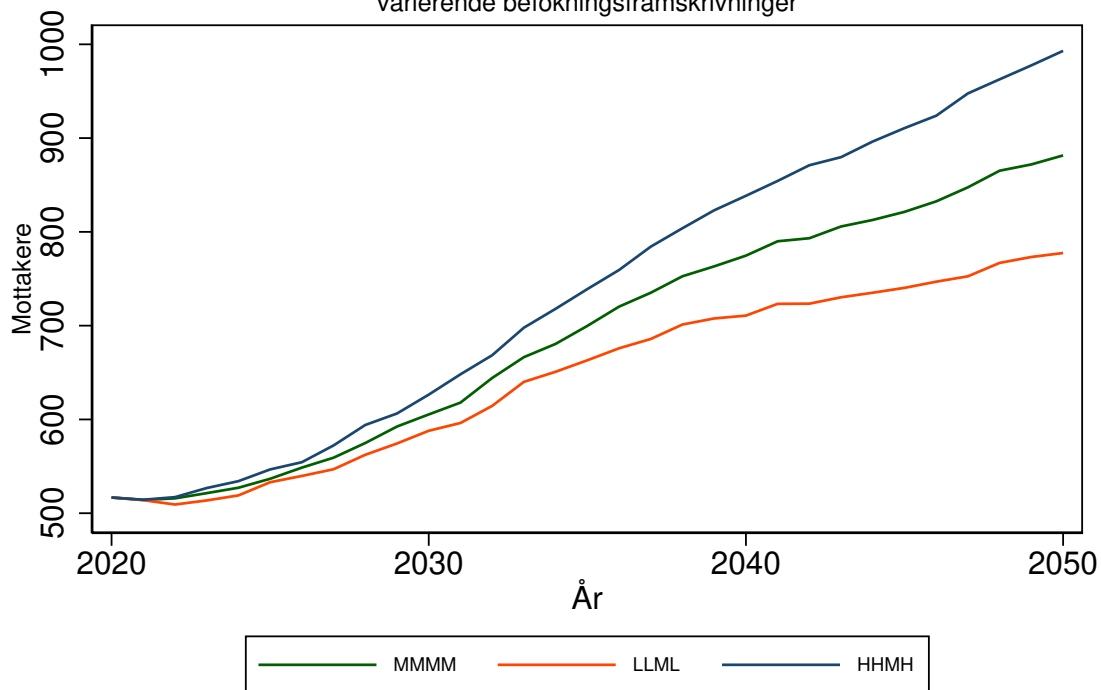

Antallet mottakere av heldøgns omsorg for 3816 NOME kommune
Forutsetning A0: Uten saktere aldring, produktivitetsendring '0'
varierende befolkningsframskrivninger

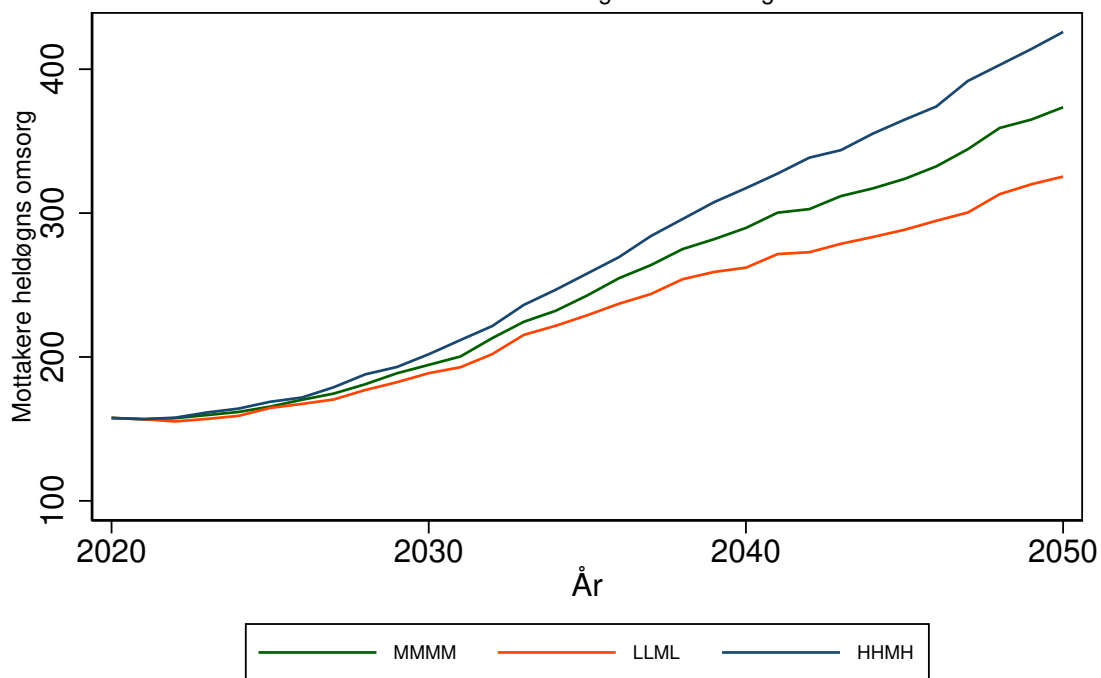

MIDT-TELEMARK kommune (3817)

Tabell 202: Framskrivning for 3817 MIDT-TELEMARK

Befolkningsframskrivning MMMM

Variierende forutsetning om produktivtetsendring: 0 prosent, 3 prosent, 7 prosent.

Variierende forutsetning om saktere aldring: A: Uten saktere aldring, B: 0,5 år per tiår C: 1 år per tiår

År	Mottakere			Mottakere heldøgn		
	uten saktere aldring	0,5 år per tiår	1 år per tiår	uten saktere aldring, 0% prod. endr.	0,5 år per tiår, 3% prod. endr.	1 år per tiår, 7% prod. endr.
	A	B	C	A0	B3	C7
2020	556	556	556	143	143	143
2025	601	573	562	156	147	142
2030	670	625	598	177	160	149
2035	751	696	651	204	180	161
2040	818	745	670	229	195	163
2045	872	776	686	251	203	164
2050	931	797	705	277	208	166

Framskrivningsalternativ MMMM, variierende forutsetning om produktivtetsendring og saktere aldring

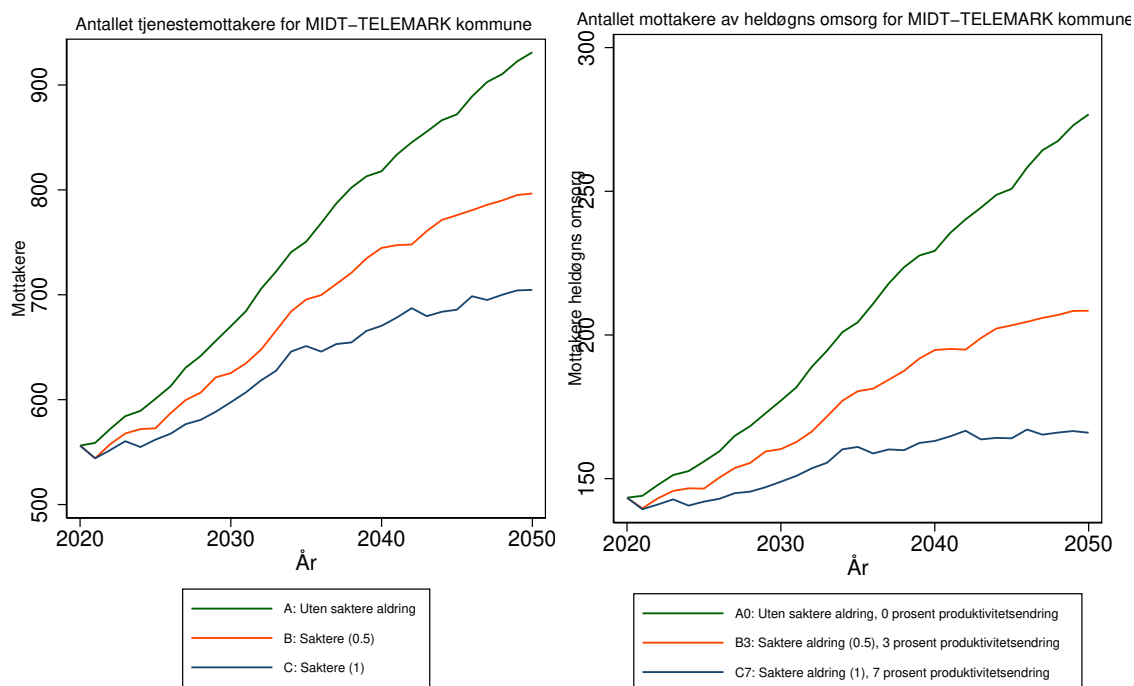

Antallet tjenestemottakere for 3817 MIDT-TELEMARK kommune
 Forutsetning A0: Uten saktere aldring, produktivitetsendring '0'
 varierende befolkningsframskrivninger

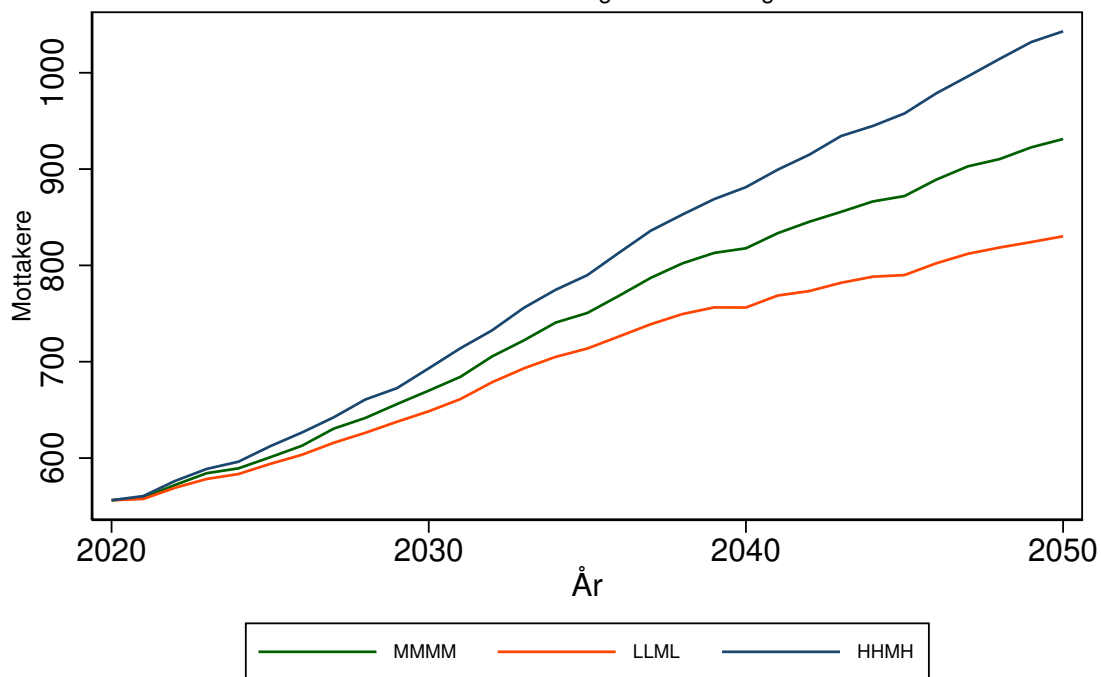

Antallet mottakere av heldøgns omsorg for 3817 MIDT-TELEMARK kommune
 Forutsetning A0: Uten saktere aldring, produktivitetsendring '0'
 varierende befolkningsframskrivninger

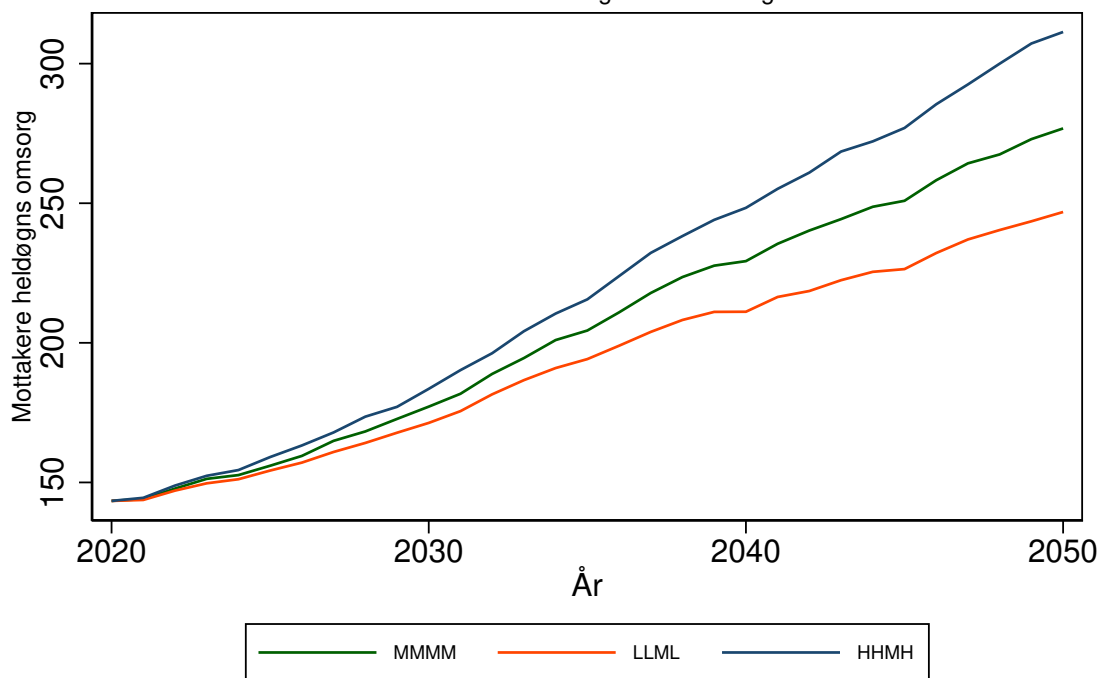

TINN kommune (3818)

Tabell 203: Framskrivning for 3818 TINN

Befolkningsframskrivning MMMM

Variierende forutsetning om produktivitetsendring: 0 prosent, 3 prosent, 7 prosent.

Variierende forutsetning om saktere aldring: A: Uten saktere aldring, B: 0,5 år per tiår C: 1 år per tiår

År	Mottakere			Mottakere heldøgn		
	uten saktere aldring	0,5 år per tiår	1 år per tiår	uten saktere aldring, 0% prod. endr.	0,5 år per tiår, 3% prod. endr.	1 år per tiår, 7% prod. endr.
	A	B	C	A0	B3	C7
2020	371	371	371	100	100	100
2025	389	370	360	105	99	95
2030	443	405	381	123	108	99
2035	525	473	437	155	131	114
2040	589	519	464	186	148	121
2045	617	537	469	202	155	121
2050	644	538	467	219	154	118

Framskrivningsalternativ MMMM, variierende forutsetning om produktivitetsendring og saktere aldring

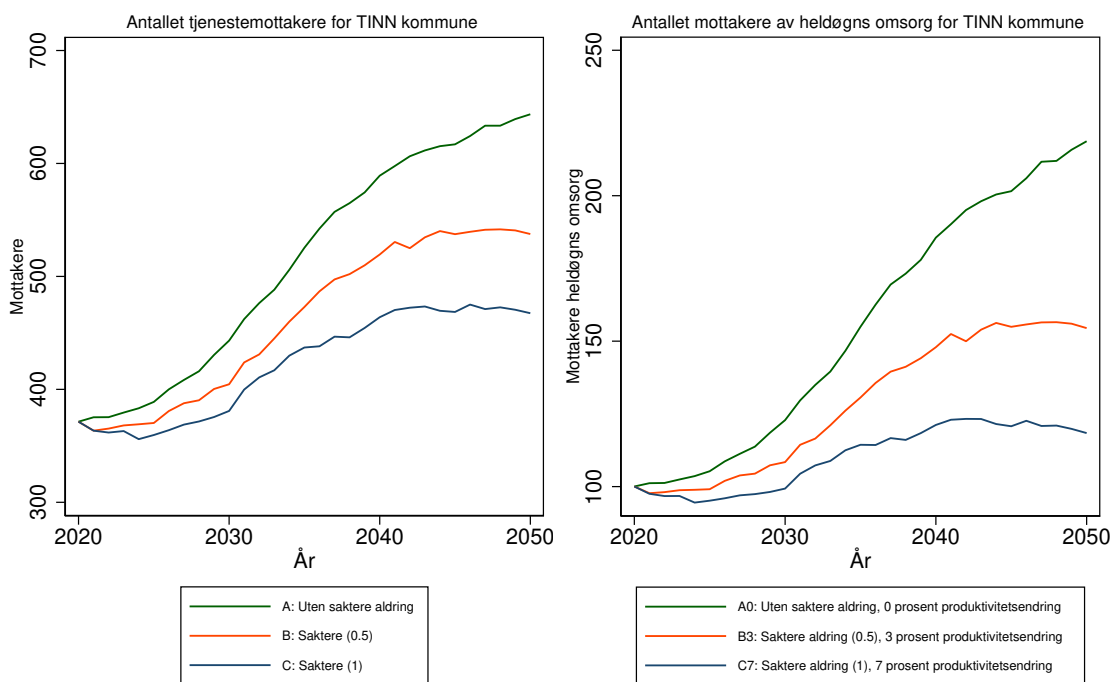

Antallet tjenestemottakere for 3818 TINN kommune
Forutsetning A0: Uten saktere aldring, produktivitetsendring '0'
varierende befolkningsframskrivninger

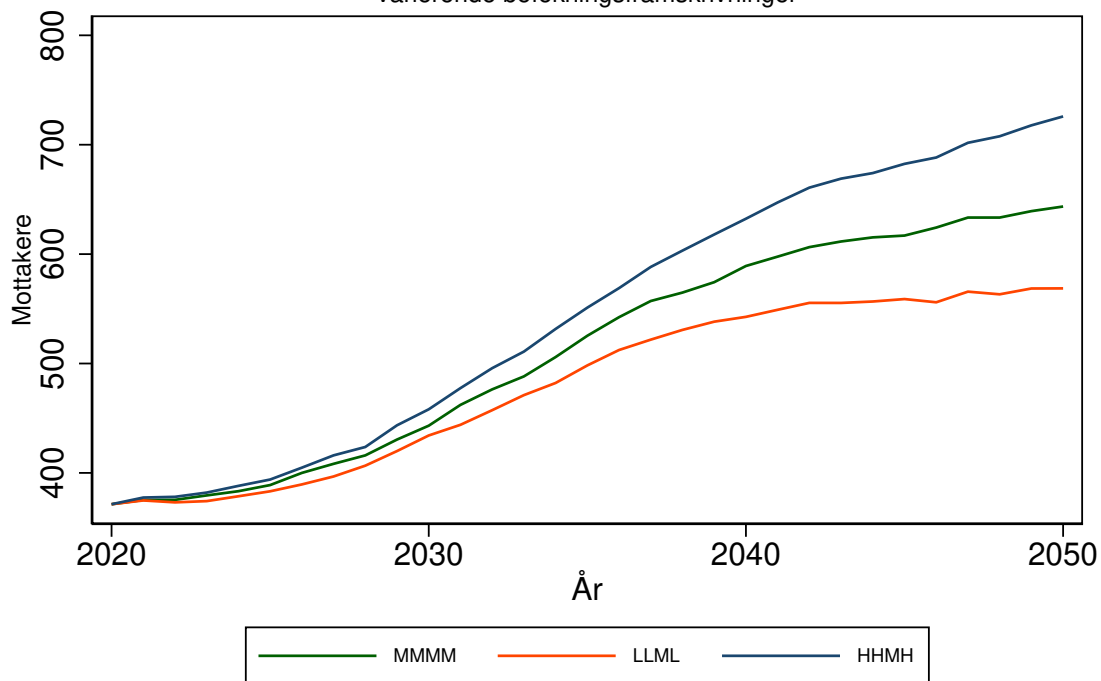

Antallet mottakere av heldøgns omsorg for 3818 TINN kommune
Forutsetning A0: Uten saktere aldring, produktivitetsendring '0'
varierende befolkningsframskrivninger

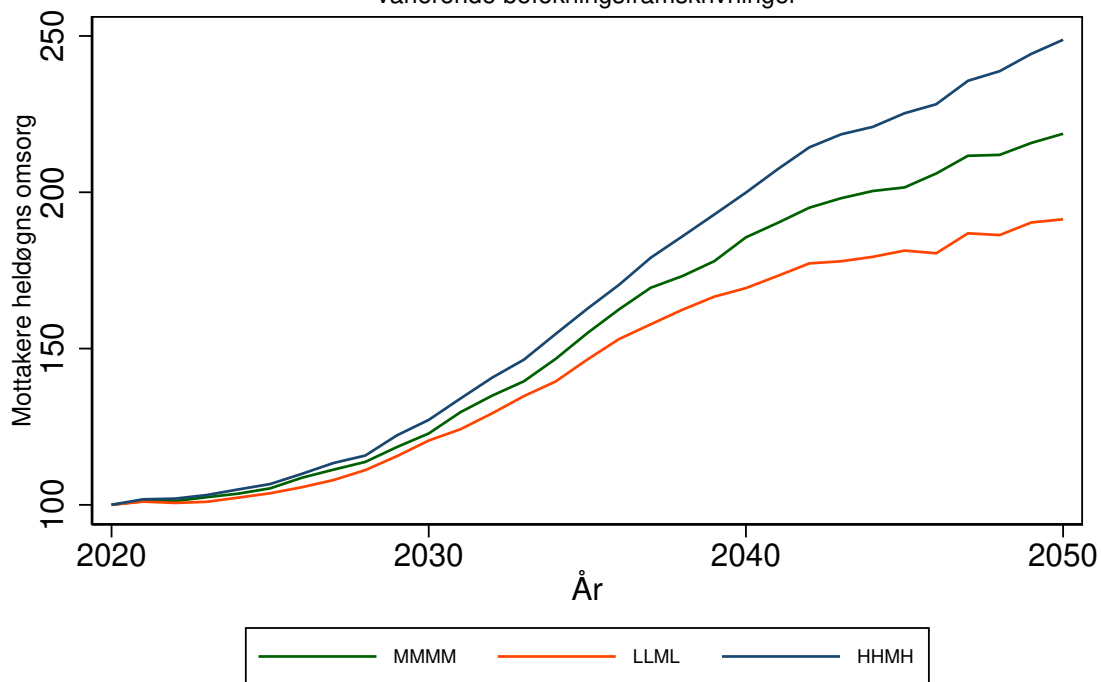

HJARTDAL kommune (3819)

Tabell 204: Framskrivning for 3819 HJARTDAL

Befolkningsframskrivning MMMM

Variierende forutsetning om produktivitetsendring: 0 prosent, 3 prosent, 7 prosent.

Variierende forutsetning om saktere aldring: A: Uten saktere aldring, B: 0,5 år per tiår C: 1 år per tiår

År	Mottakere			Mottakere heldøgn		
	uten saktere aldring	0,5 år per tiår	1 år per tiår	uten saktere aldring, 0% prod. endr.	0,5 år per tiår, 3% prod. endr.	1 år per tiår, 7% prod. endr.
	A	B	C	A0	B3	C7
2020	124	124	124	30	30	30
2025	133	124	122	32	30	29
2030	148	137	128	37	33	30
2035	168	156	142	45	39	34
2040	183	164	143	52	42	33
2045	190	168	144	57	44	33
2050	203	168	145	65	44	33

Framskrivningsalternativ MMMM, variierende forutsetning om produktivitetsendring og saktere aldring

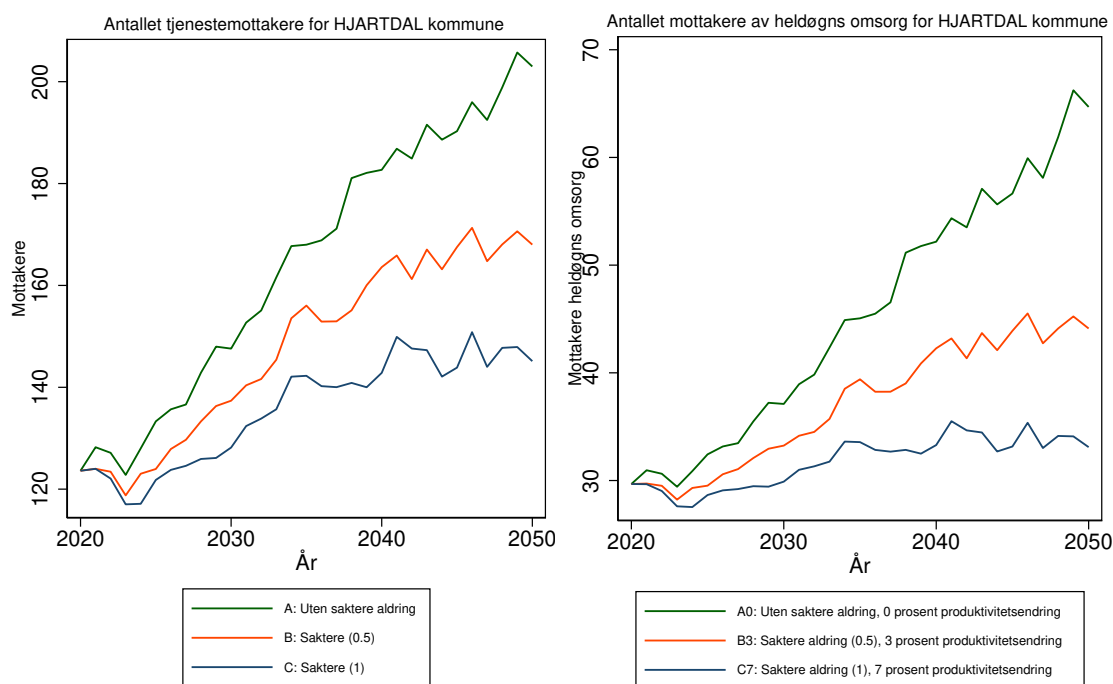

Antallet tjenestemottakere for 3819 HJARTDAL kommune
 Forutsetning A0: Uten saktere aldring, produktivitetsendring '0'
 varierende befolkningsframskrivninger

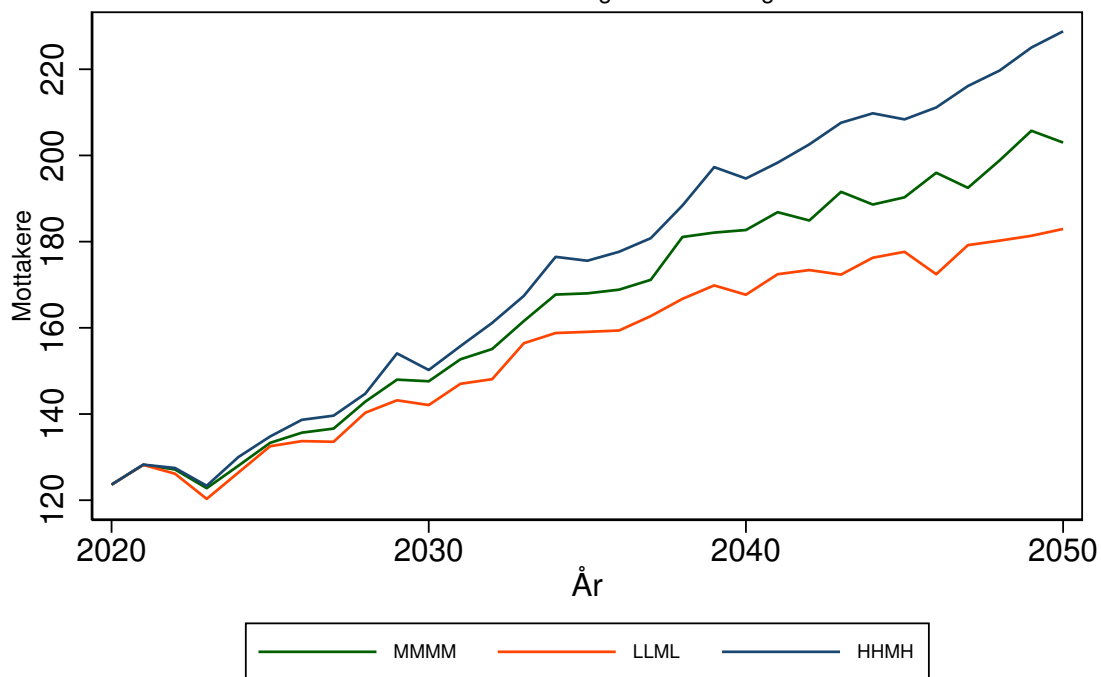

Antallet mottakere av heldøgns omsorg for 3819 HJARTDAL kommune
 Forutsetning A0: Uten saktere aldring, produktivitetsendring '0'
 varierende befolkningsframskrivninger

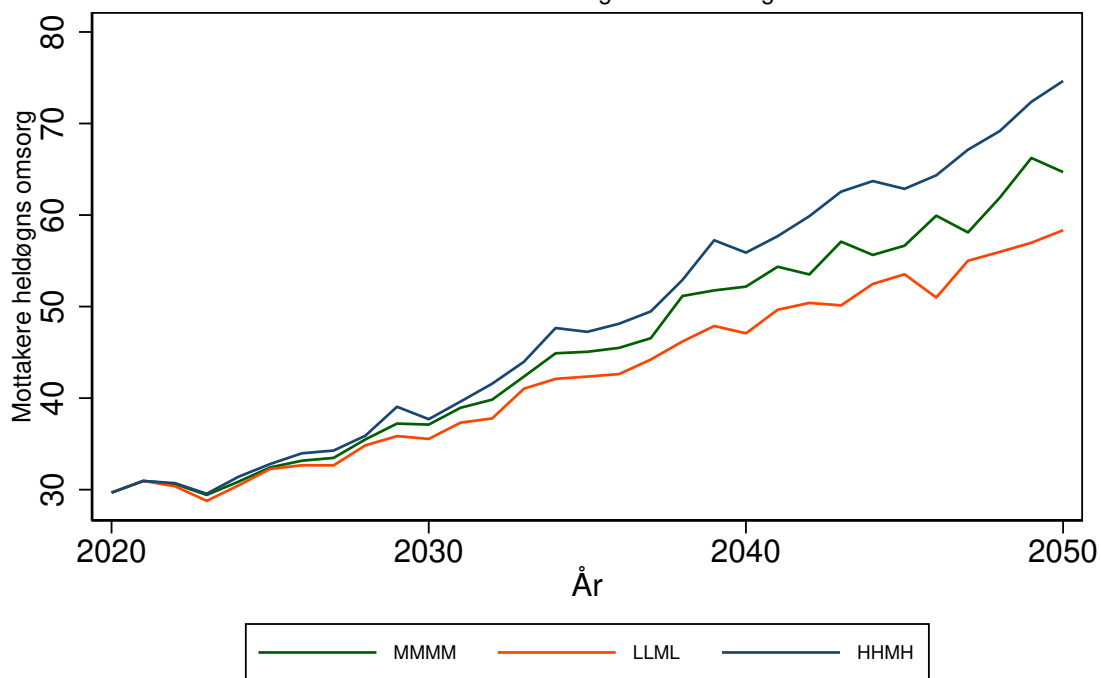

SELJORD kommune (3820)

Tabell 205: Framskrivning for 3820 SELJORD

Befolkningsframskrivning MMMM

Variierende forutsetning om produktivitetsendring: 0 prosent, 3 prosent, 7 prosent.

Variierende forutsetning om saktere aldring: A: Uten saktere aldring, B: 0,5 år per tiår C: 1 år per tiår

År	Mottakere			Mottakere heldøgn		
	uten saktere aldring	0,5 år per tiår	1 år per tiår	uten saktere aldring, 0% prod. endr.	0,5 år per tiår, 3% prod. endr.	1 år per tiår, 7% prod. endr.
	A	B	C	A0	B3	C7
2020	175	175	175	49	49	49
2025	188	179	174	56	51	49
2030	211	195	184	69	59	52
2035	239	219	203	89	72	61
2040	260	233	208	108	82	63
2045	274	240	210	122	87	63
2050	280	236	207	130	84	60

Framskrivningsalternativ MMMM, variierende forutsetning om produktivitetsendring og saktere aldring

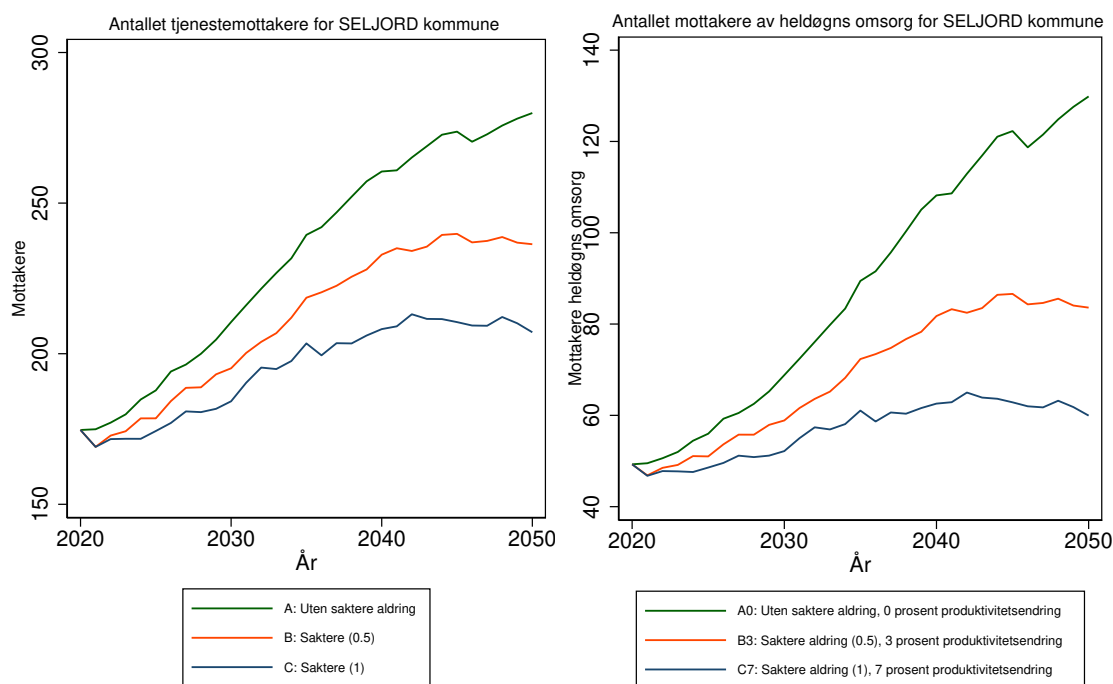

Antallet tjenestemottakere for 3820 SELJORD kommune
Forutsetning A0: Uten saktere aldring, produktivitetsendring '0'
varierende befolkningsframskrivninger

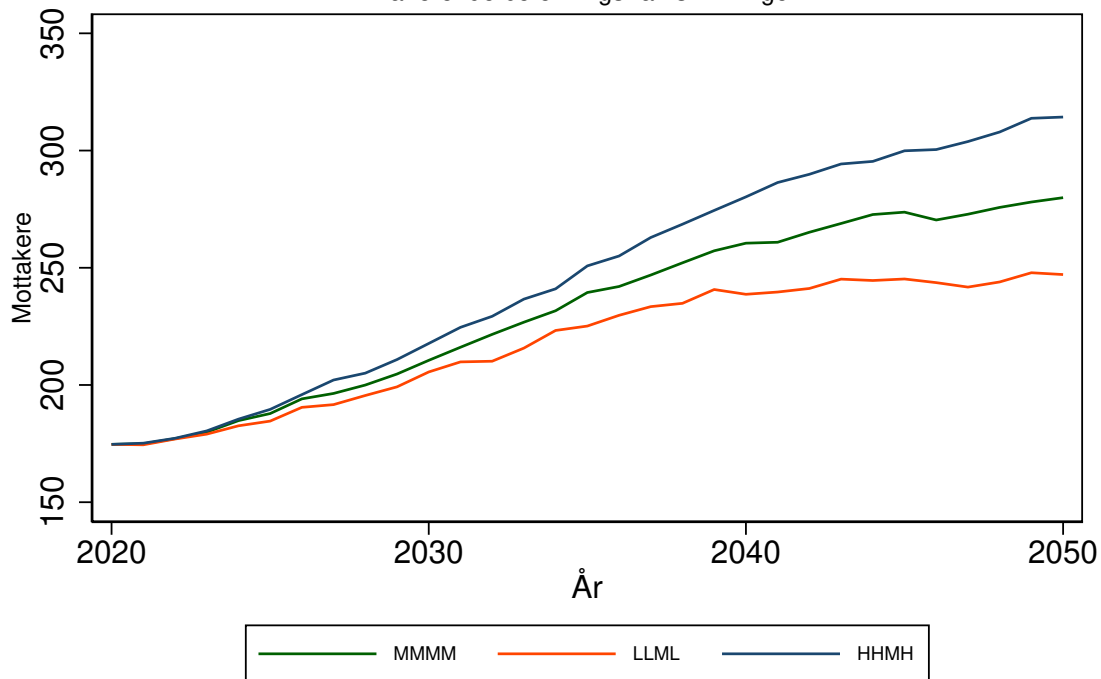

Antallet mottakere av heldøgns omsorg for 3820 SELJORD kommune
Forutsetning A0: Uten saktere aldring, produktivitetsendring '0'
varierende befolkningsframskrivninger

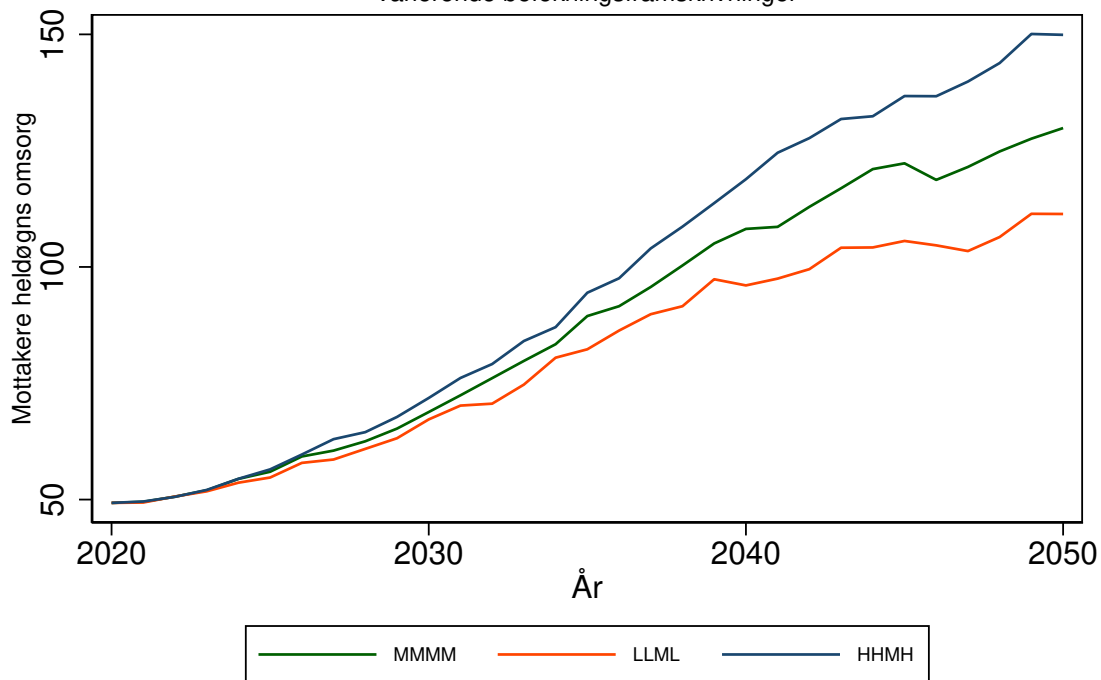

KVITSEID kommune (3821)

Tabell 206: Framskrivning for 3821 KVITSEID

Befolkningsframskrivning MMMM

Variierende forutsetning om produktivitetsendring: 0 prosent, 3 prosent, 7 prosent.

Variierende forutsetning om saktere aldring: A: Uten saktere aldring, B: 0,5 år per tiår C: 1 år per tiår

År	Mottakere			Mottakere heldøgn		
	uten saktere aldring	0,5 år per tiår	1 år per tiår	uten saktere aldring, 0% prod. endr.	0,5 år per tiår, 3% prod. endr.	1 år per tiår, 7% prod. endr.
	A	B	C	A0	B3	C7
2020	154	154	154	46	46	46
2025	168	159	156	54	49	47
2030	184	172	163	63	55	49
2035	204	188	177	76	64	55
2040	230	208	185	98	76	59
2045	249	218	192	117	83	61
2050	267	227	199	140	91	64

Framskrivningsalternativ MMMM, variierende forutsetning om produktivitetsendring og saktere aldring

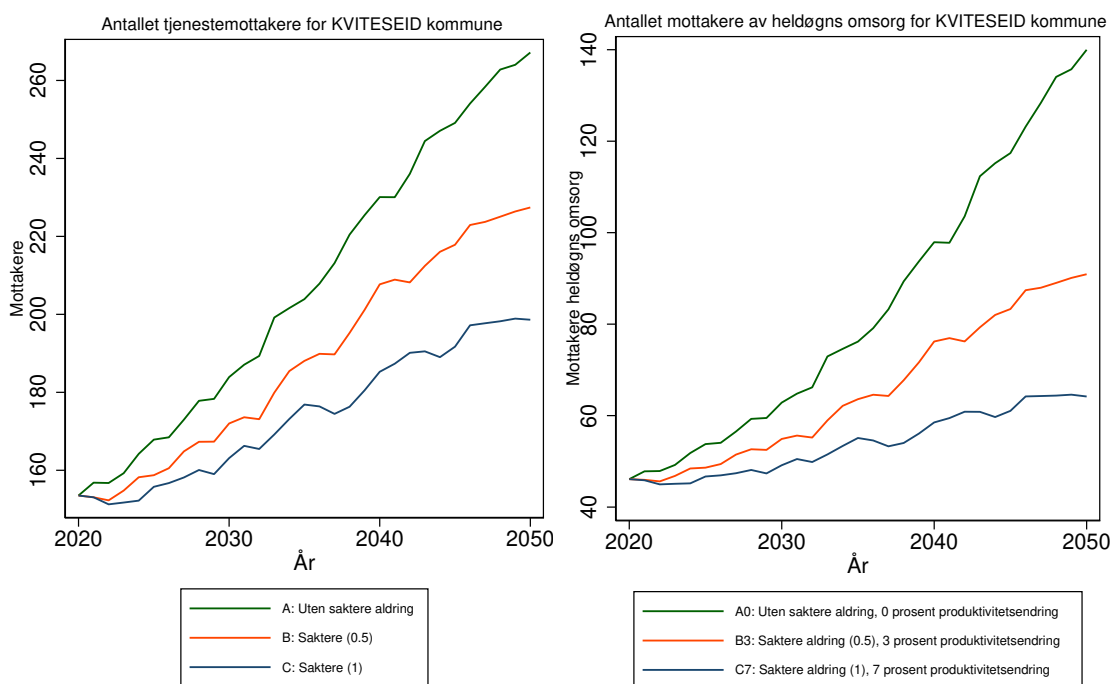

Antallet tjenestemottakere for 3821 KVITSEID kommune
 Forutsetning A0: Uten saktere aldring, produktivitetsendring '0'
 varierende befolkningsframskrivninger

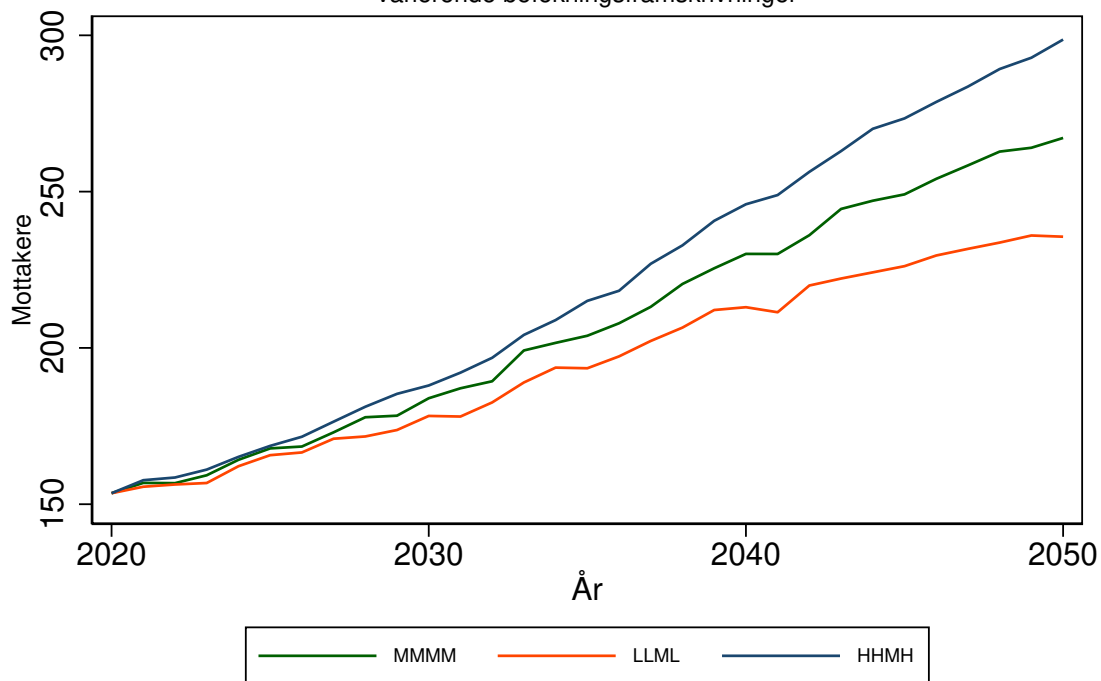

Antallet mottakere av heldøgns omsorg for 3821 KVITSEID kommune
 Forutsetning A0: Uten saktere aldring, produktivitetsendring '0'
 varierende befolkningsframskrivninger

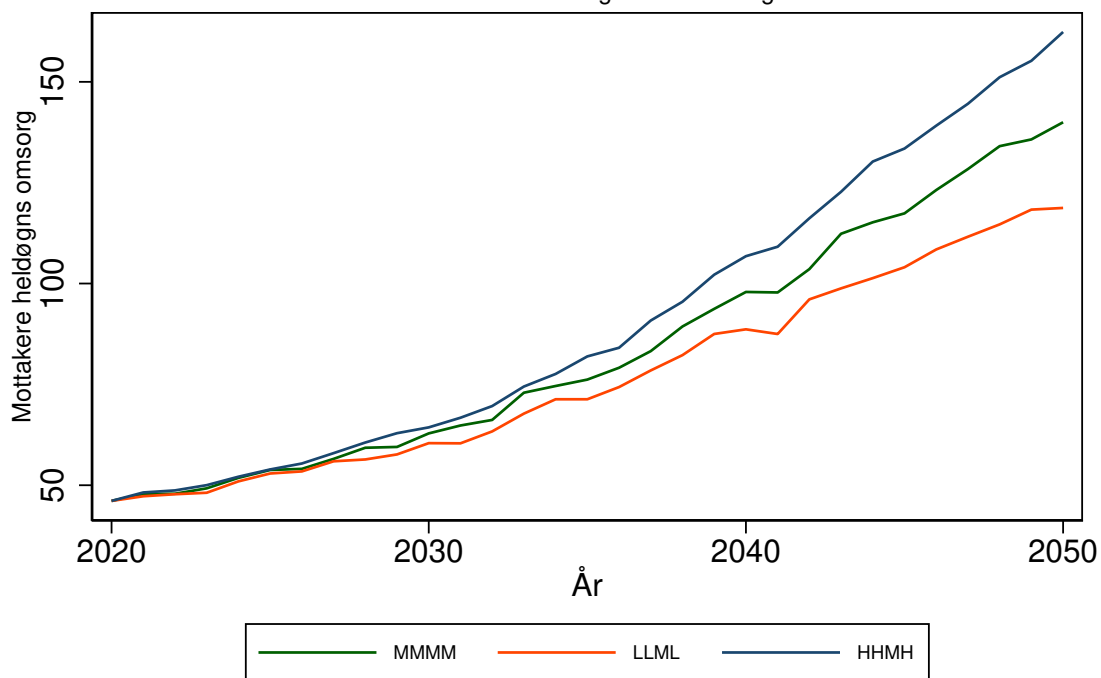

NISSEDAL kommune (3822)

Tabell 207: Framskrivning for 3822 NISSEDAL

Befolkningsframskrivning MMMM

Variierende forutsetning om produktivitetsendring: 0 prosent, 3 prosent, 7 prosent.

Variierende forutsetning om saktere aldring: A: Uten saktere aldring, B: 0,5 år per tiår C: 1 år per tiår

År	Mottakere			Mottakere heldøgn		
	uten saktere aldring	0,5 år per tiår	1 år per tiår	uten saktere aldring, 0% prod. endr.	0,5 år per tiår, 3% prod. endr.	1 år per tiår, 7% prod. endr.
	A	B	C	A0	B3	C7
2020	101	101	101	21	21	21
2025	118	111	106	24	22	22
2030	148	132	122	29	26	24
2035	183	162	145	37	31	27
2040	220	189	164	47	37	30
2045	240	205	173	53	41	31
2050	258	211	177	60	42	32

Framskrivningsalternativ MMMM, variierende forutsetning om produktivitetsendring og saktere aldring

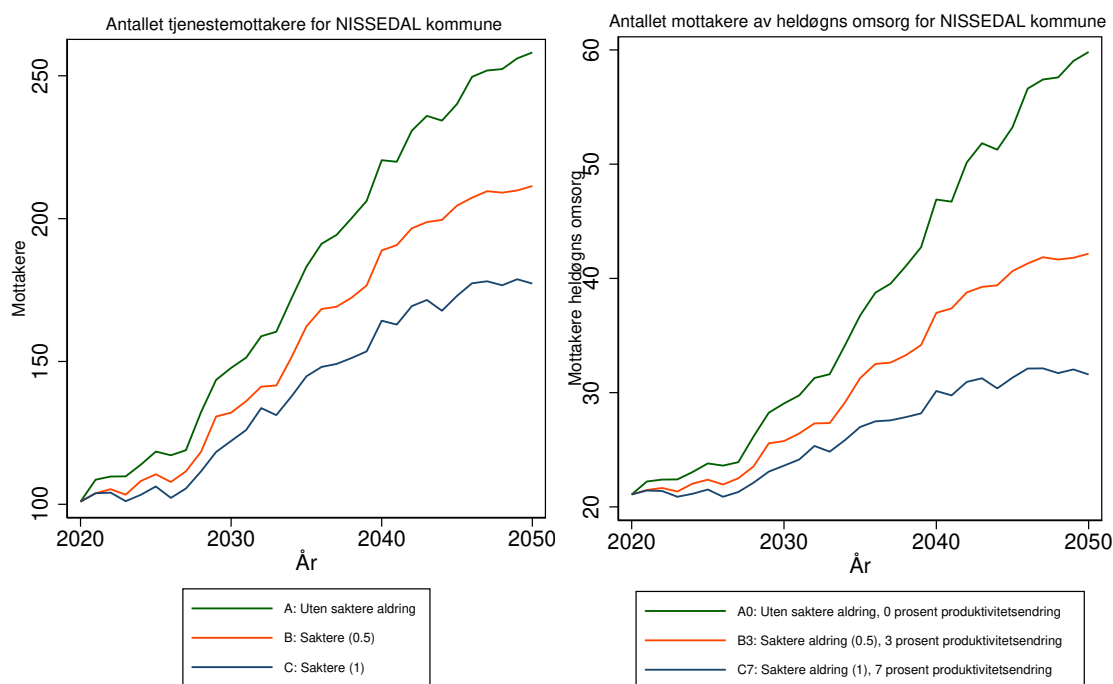

Antallet tjenestemottakere for 3822 NISSEDAL kommune
 Forutsetning A0: Uten saktere aldring, produktivitetsendring '0'
 varierende befolkningsframskrivninger

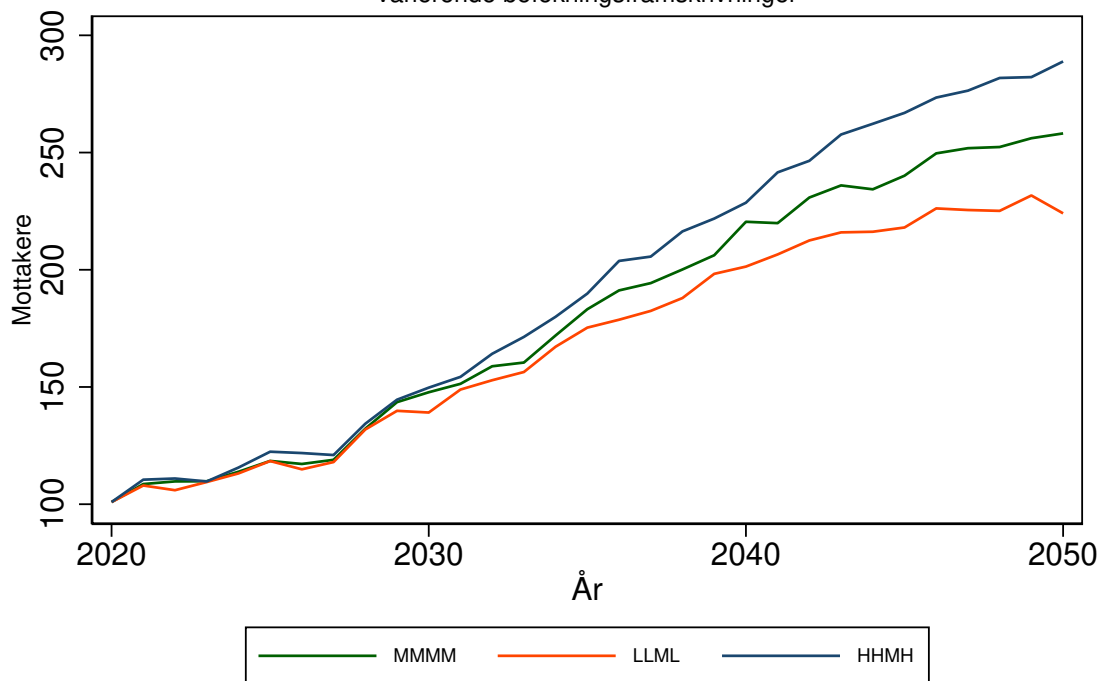

Antallet mottakere av heldøgns omsorg for 3822 NISSEDAL kommune
 Forutsetning A0: Uten saktere aldring, produktivitetsendring '0'
 varierende befolkningsframskrivninger

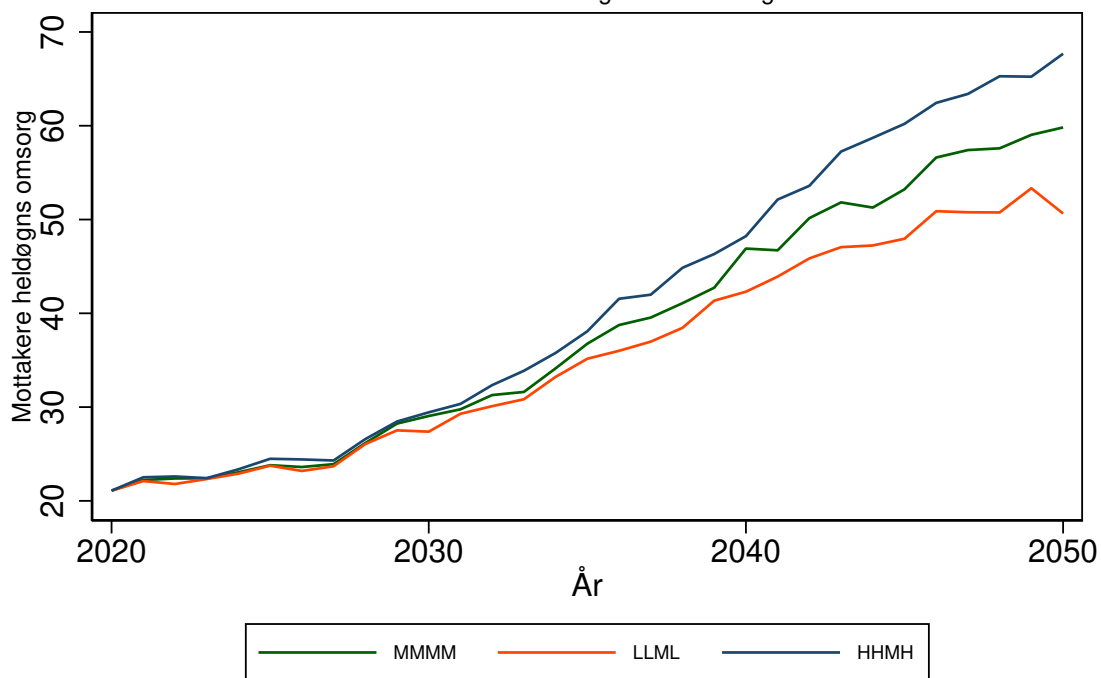

FYRESDAL kommune (3823)

Tabell 208: Framskrivning for 3823 FYRESDAL

Befolkningsframskrivning MMMM

Variierende forutsetning om produktivitetsendring: 0 prosent, 3 prosent, 7 prosent.

Variierende forutsetning om saktere aldring: A: Uten saktere aldring, B: 0,5 år per tiår C: 1 år per tiår

År	Mottakere			Mottakere heldøgn		
	uten saktere aldring	0,5 år per tiår	1 år per tiår	uten saktere aldring, 0% prod. endr.	0,5 år per tiår, 3% prod. endr.	1 år per tiår, 7% prod. endr.
	A	B	C	A0	B3	C7
2020	86	86	86	21	21	21
2025	91	88	86	24	22	21
2030	104	97	93	31	26	24
2035	119	110	103	41	34	29
2040	127	115	105	48	37	29
2045	136	121	109	58	41	31
2050	144	124	110	69	44	31

Framskrivningsalternativ MMMM, variierende forutsetning om produktivitetsendring og saktere aldring

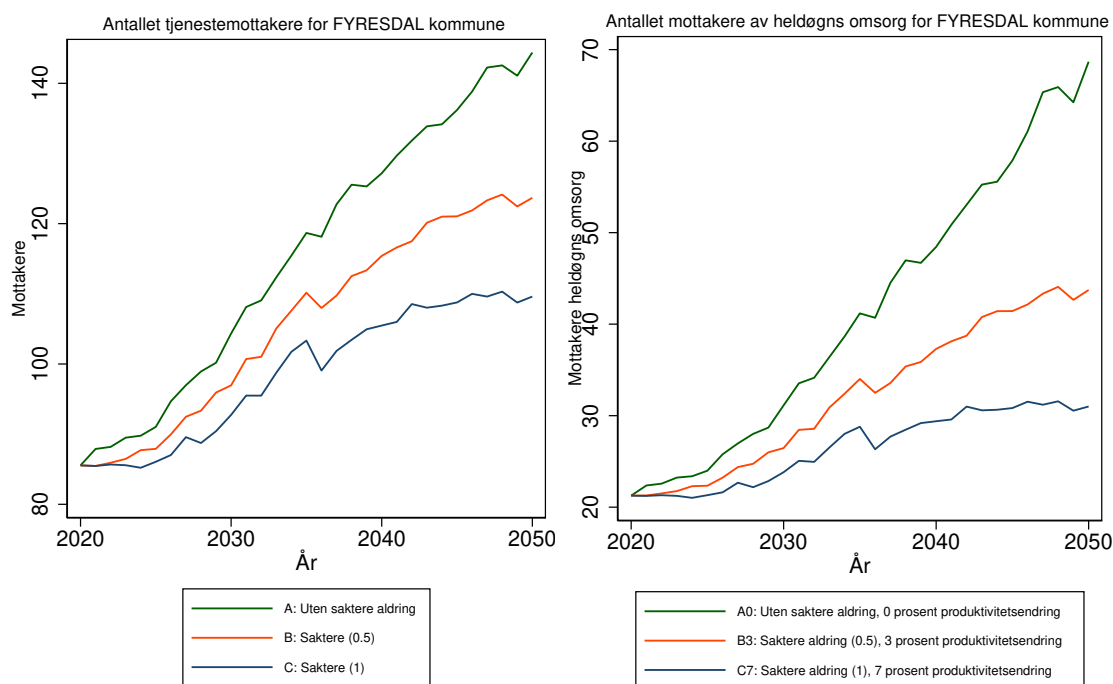

Antallet tjenestemottakere for 3823 FYRES DAL kommune
 Forutsetning A0: Uten saktere aldring, produktivitetsendring '0'
 varierende befolkningsframskrivninger

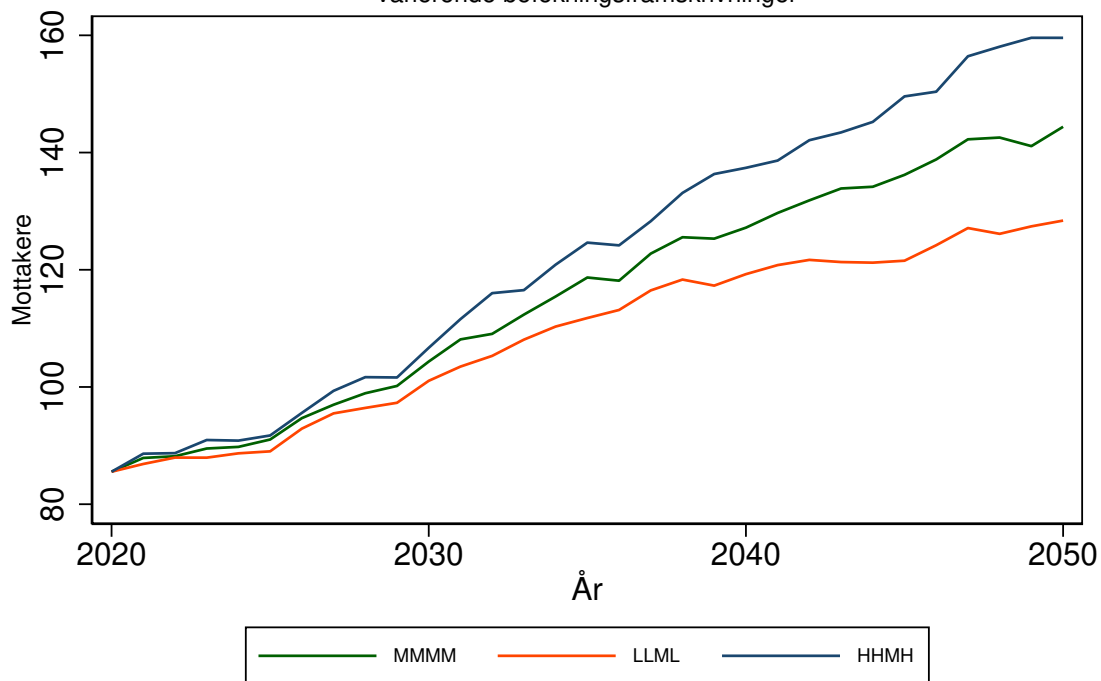

Antallet mottakere av heldøgns omsorg for 3823 FYRES DAL kommune
 Forutsetning A0: Uten saktere aldring, produktivitetsendring '0'
 varierende befolkningsframskrivninger

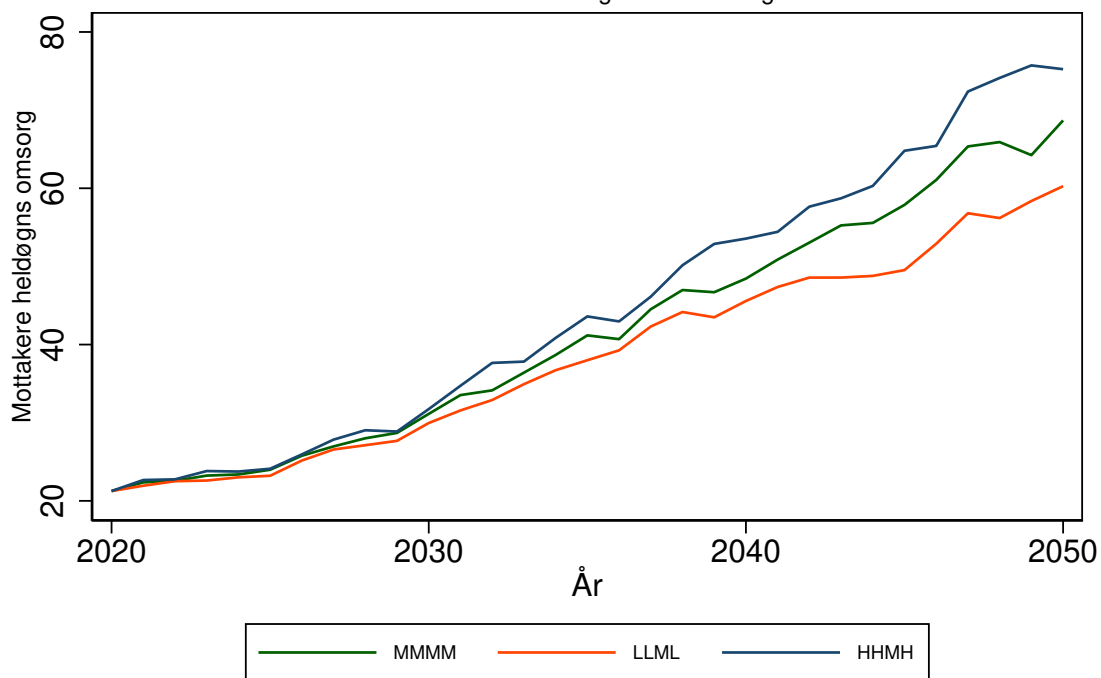

TOKKE kommune (3824)

Tabell 209: Framskrivning for 3824 TOKKE

Befolkningsframskrivning MMMM

Variierende forutsetning om produktivitetsendring: 0 prosent, 3 prosent, 7 prosent.

Variierende forutsetning om saktere aldring: A: Uten saktere aldring, B: 0,5 år per tiår C: 1 år per tiår

År	Mottakere			Mottakere heldøgn		
	uten saktere aldring	0,5 år per tiår	1 år per tiår	uten saktere aldring, 0% prod. endr.	0,5 år per tiår, 3% prod. endr.	1 år per tiår, 7% prod. endr.
	A	B	C	A0	B3	C7
2020	183	183	183	54	54	54
2025	188	177	172	57	52	49
2030	208	191	180	67	58	52
2035	235	213	198	83	68	59
2040	262	231	207	102	78	62
2045	286	247	215	124	89	66
2050	297	245	217	138	88	66

Framskrivningsalternativ MMMM, variierende forutsetning om produktivitetsendring og saktere aldring

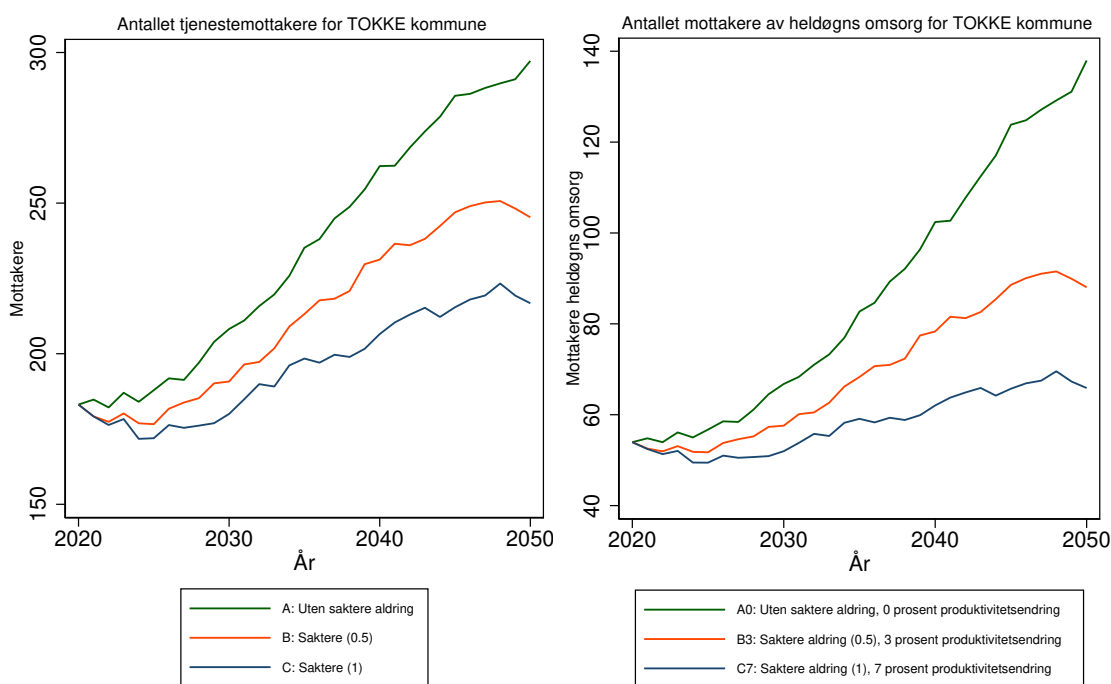

Antallet tjenestemottakere for 3824 TOKKE kommune
 Forutsetning A0: Uten saktere aldring, produktivitetsendring '0'
 varierende befolkningsframskrivninger

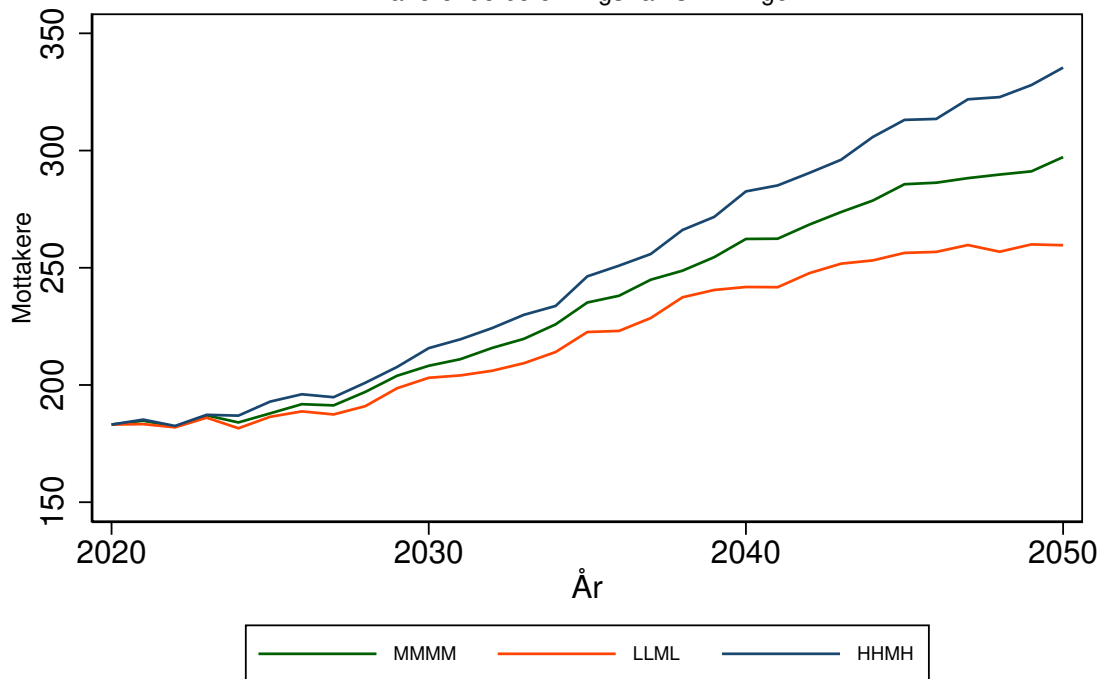

Antallet mottakere av heldøgns omsorg for 3824 TOKKE kommune
 Forutsetning A0: Uten saktere aldring, produktivitetsendring '0'
 varierende befolkningsframskrivninger

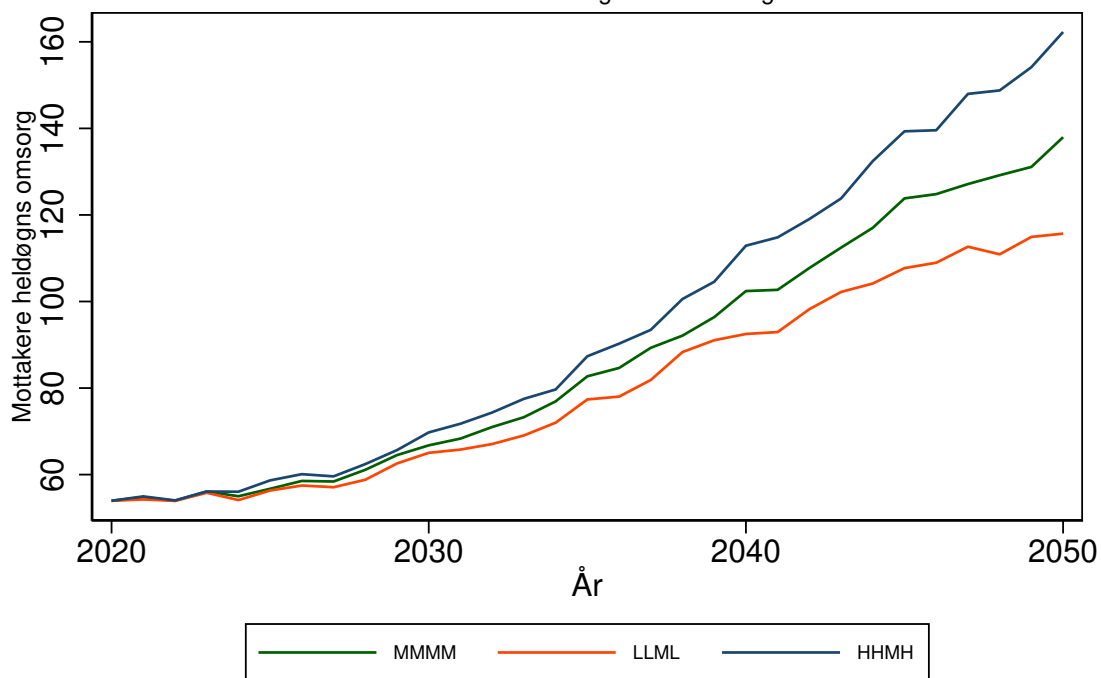

VINJE kommune (3825)

Tabell 210: Framskrivning for 3825 VINJE

Befolkningsframskrivning MMMM

Variierende forutsetning om produktivitetsendring: 0 prosent, 3 prosent, 7 prosent.

Variierende forutsetning om saktere aldring: A: Uten saktere aldring, B: 0,5 år per tiår C: 1 år per tiår

År	Mottakere			Mottakere heldøgn		
	uten saktere aldring	0,5 år per tiår	1 år per tiår	uten saktere aldring, 0% prod. endr.	0,5 år per tiår, 3% prod. endr.	1 år per tiår, 7% prod. endr.
	A	B	C	A0	B3	C7
2020	294	294	294	87	87	87
2025	313	303	299	97	91	88
2030	340	324	314	113	102	94
2035	373	351	337	137	118	105
2040	401	372	346	160	132	109
2045	423	385	353	182	142	112
2050	441	392	357	202	147	113

Framskrivningsalternativ MMMM, variierende forutsetning om produktivitetsendring og saktere aldring

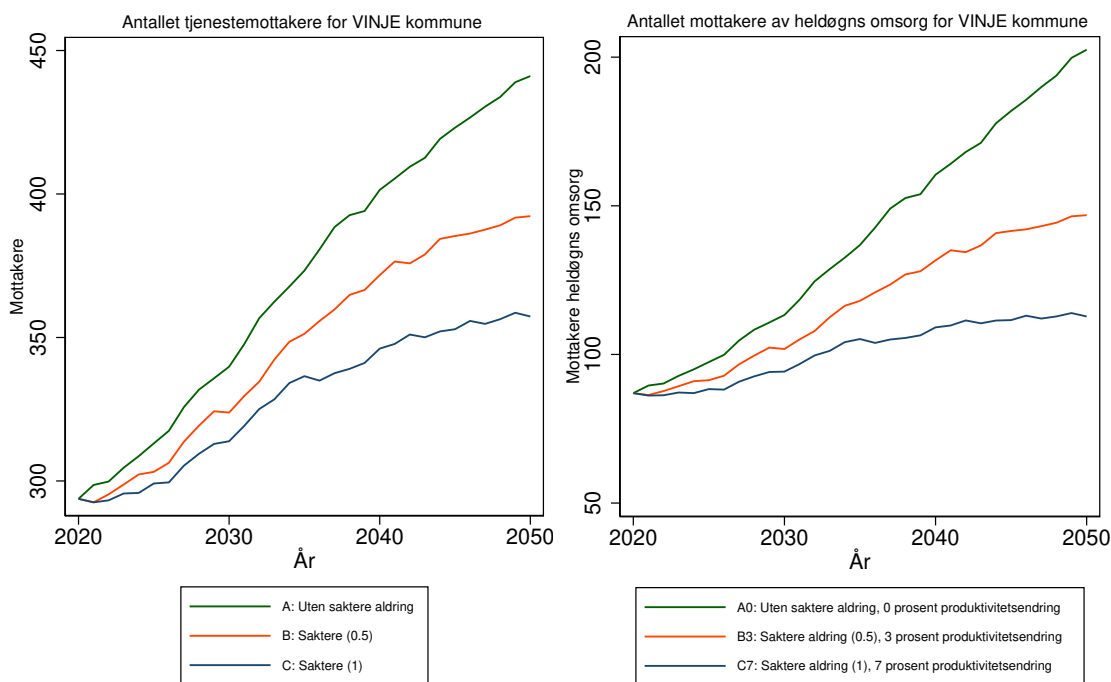

Antallet tjenestemottakere for 3825 VINJE kommune
Forutsetning A0: Uten saktere aldring, produktivitetsendring '0'
varierende befolkningsframskrivninger

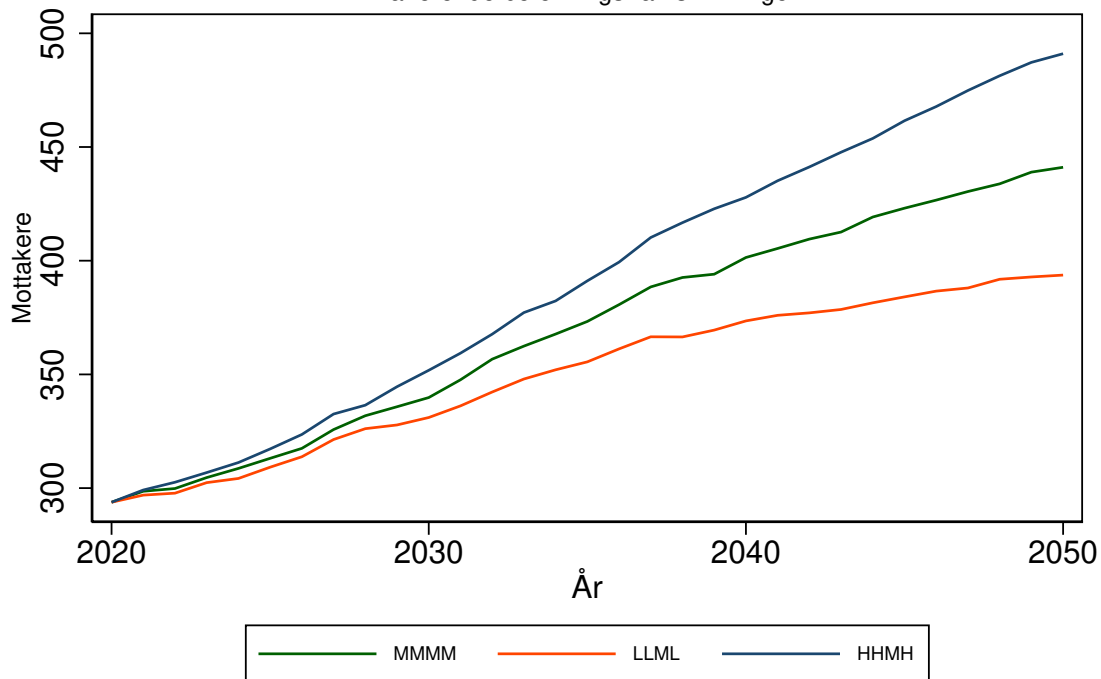

Antallet mottakere av heldøgns omsorg for 3825 VINJE kommune
Forutsetning A0: Uten saktere aldring, produktivitetsendring '0'
varierende befolkningsframskrivninger

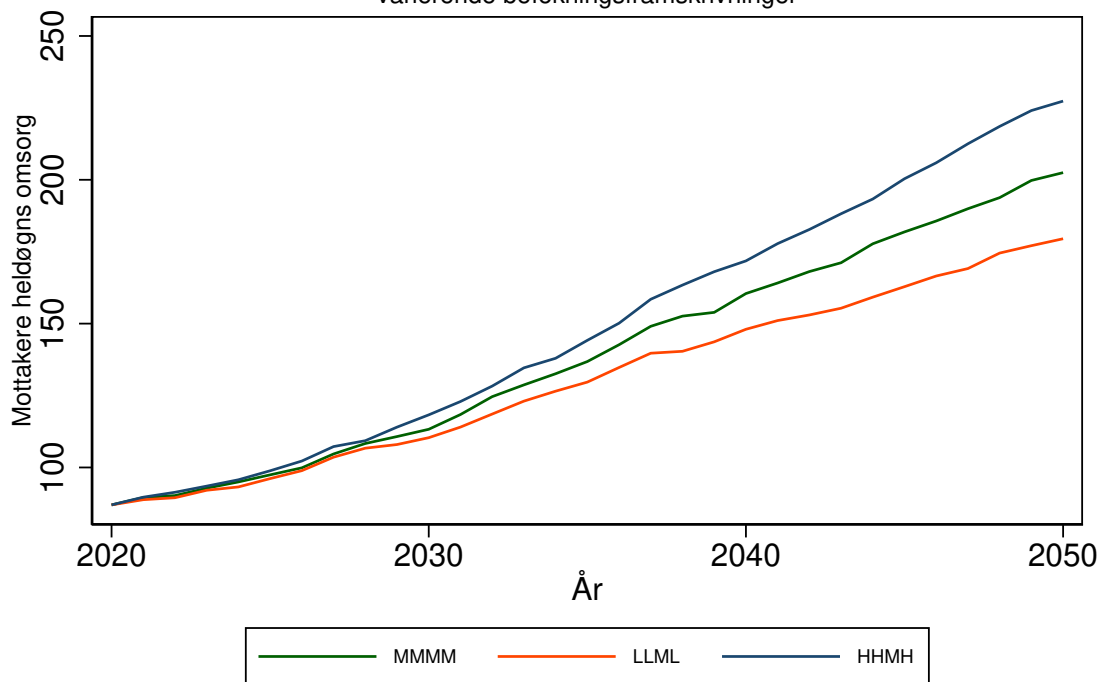

RISØR kommune (4201)

Tabell 211: Framskrivning for 4201 RISØR

Befolkningsframskrivning MMMM

Variierende forutsetning om produktivitetsendring: 0 prosent, 3 prosent, 7 prosent.

Variierende forutsetning om saktere aldring: A: Uten saktere aldring, B: 0,5 år per tiår C: 1 år per tiår

År	Mottakere			Mottakere heldøgn		
	uten saktere aldring	0,5 år per tiår	1 år per tiår	uten saktere aldring, 0% prod. endr.	0,5 år per tiår, 3% prod. endr.	1 år per tiår, 7% prod. endr.
	A	B	C	A0	B3	C7
2020	450	450	450	80	80	80
2025	504	484	473	95	89	85
2030	576	534	505	118	102	92
2035	665	609	567	153	127	109
2040	750	669	598	197	150	117
2045	795	700	615	224	163	120
2050	844	713	627	259	169	123

Framskrivningsalternativ MMMM, variierende forutsetning om produktivitetsendring og saktere aldring

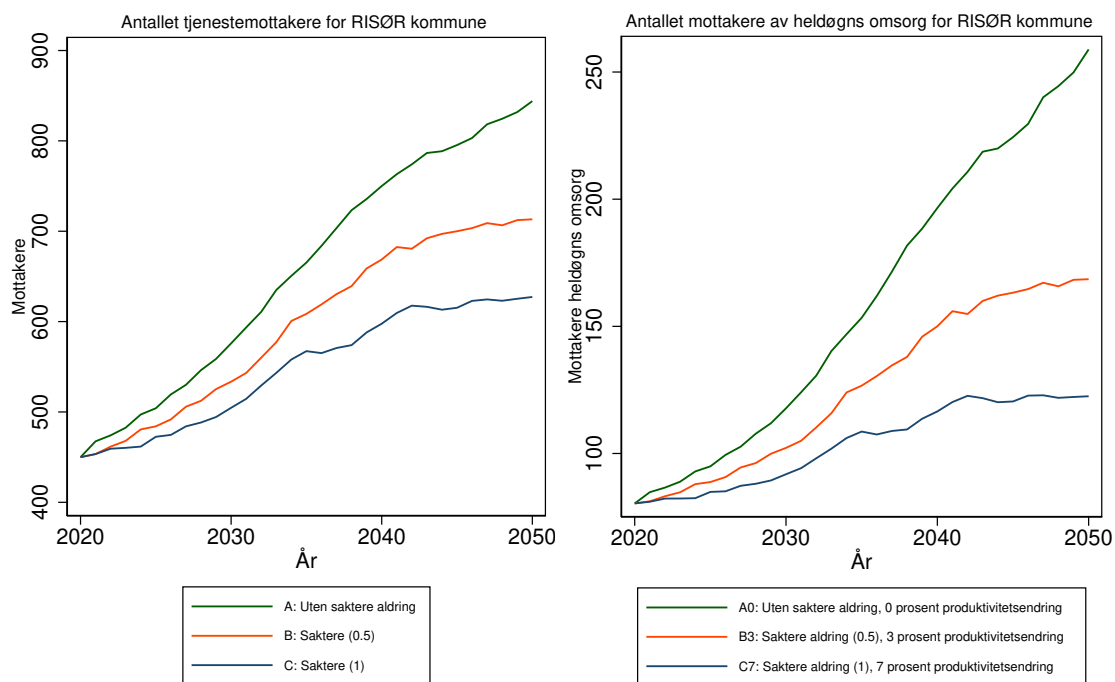

Antallet tjenestemottakere for 4201 RISØR kommune
Forutsetning A0: Uten saktere aldring, produktivitetsendring '0'
varierende befolkningsframskrivninger

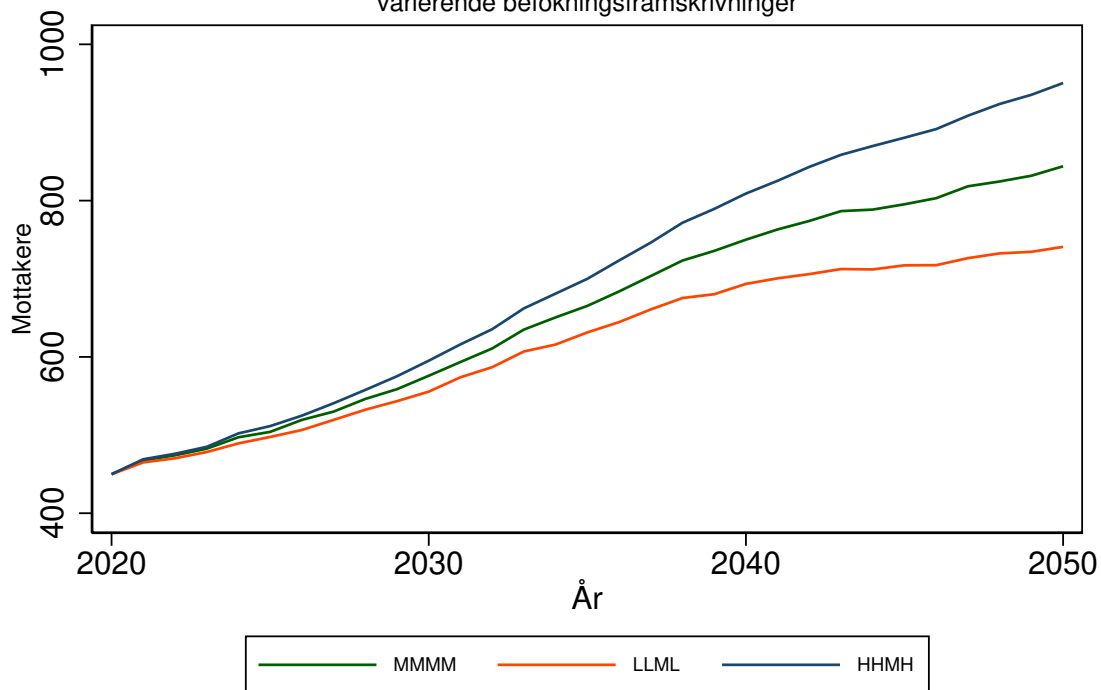

Antallet mottakere av heldøgns omsorg for 4201 RISØR kommune
Forutsetning A0: Uten saktere aldring, produktivitetsendring '0'
varierende befolkningsframskrivninger

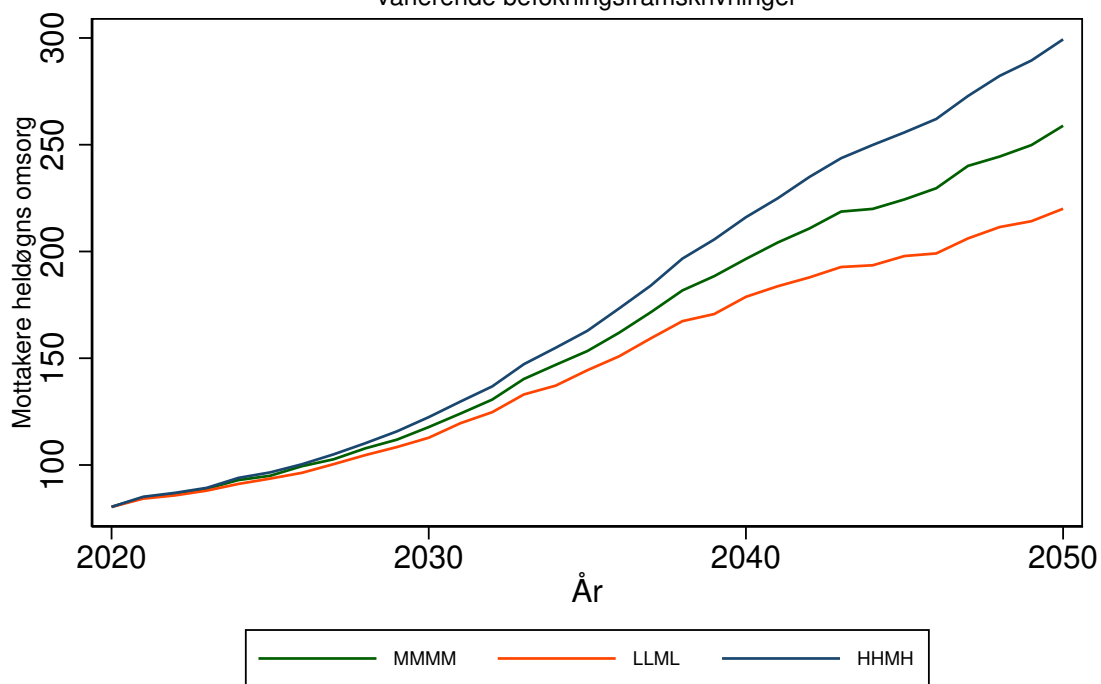

GRIMSTAD kommune (4202)

Tabell 212: Framskrivning for 4202 GRIMSTAD

Befolkningsframskrivning MMMM

Variierende forutsetning om produktivitetsendring: 0 prosent, 3 prosent, 7 prosent.

Variierende forutsetning om saktere aldring: A: Uten saktere aldring, B: 0,5 år per tiår C: 1 år per tiår

År	Mottakere			Mottakere heldøgn		
	uten saktere aldring	0,5 år per tiår	1 år per tiår	uten saktere aldring, 0% prod. endr.	0,5 år per tiår, 3% prod. endr.	1 år per tiår, 7% prod. endr.
	A	B	C	A0	B3	C7
2020	1221	1221	1221	371	371	371
2025	1394	1320	1287	415	394	383
2030	1630	1495	1411	476	435	406
2035	1898	1721	1589	552	490	442
2040	2162	1913	1701	634	539	462
2045	2371	2059	1787	705	577	475
2050	2627	2186	1901	801	611	494

Framskrivningsalternativ MMMM, variierende forutsetning om produktivitetsendring og saktere aldring

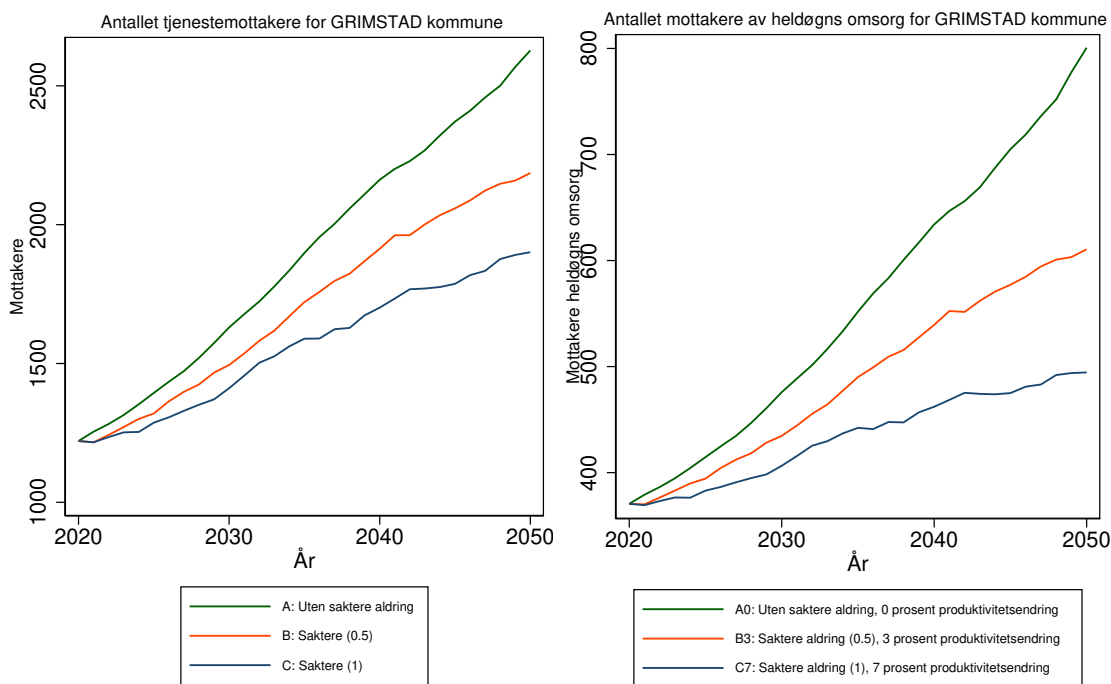

Antallet tjenestemottakere for 4202 GRIMSTAD kommune
Forutsetning A0: Uten saktere aldring, produktivitetsendring '0'
varierende befolkningsframskrivninger

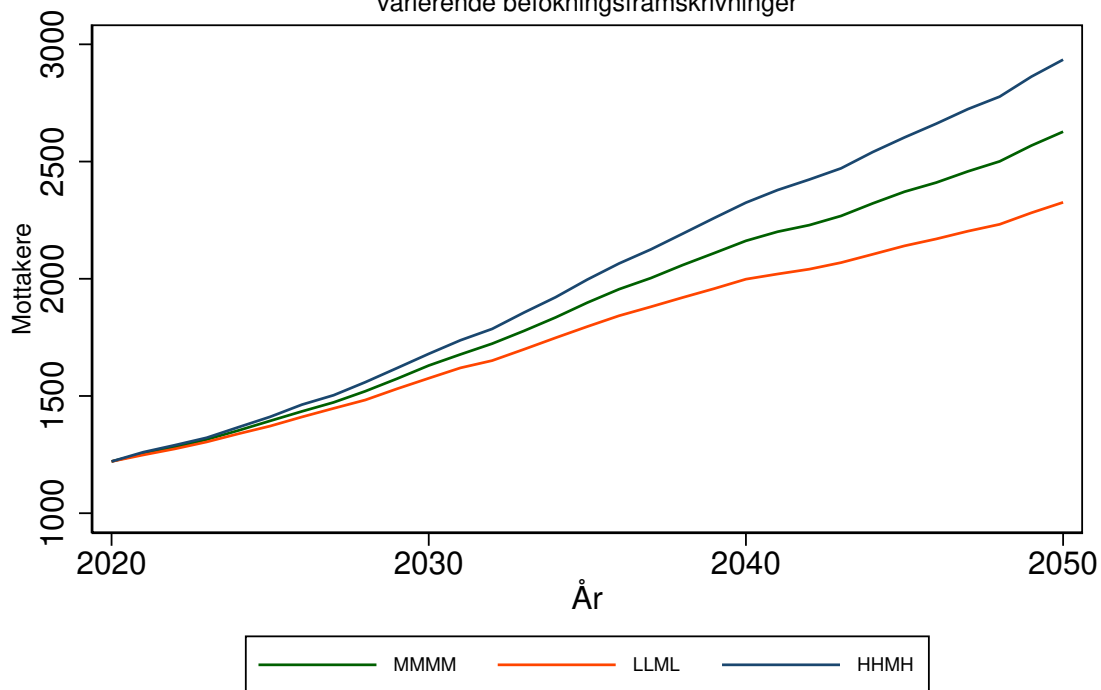

Antallet mottakere av heldøgns omsorg for 4202 GRIMSTAD kommune
Forutsetning A0: Uten saktere aldring, produktivitetsendring '0'
varierende befolkningsframskrivninger

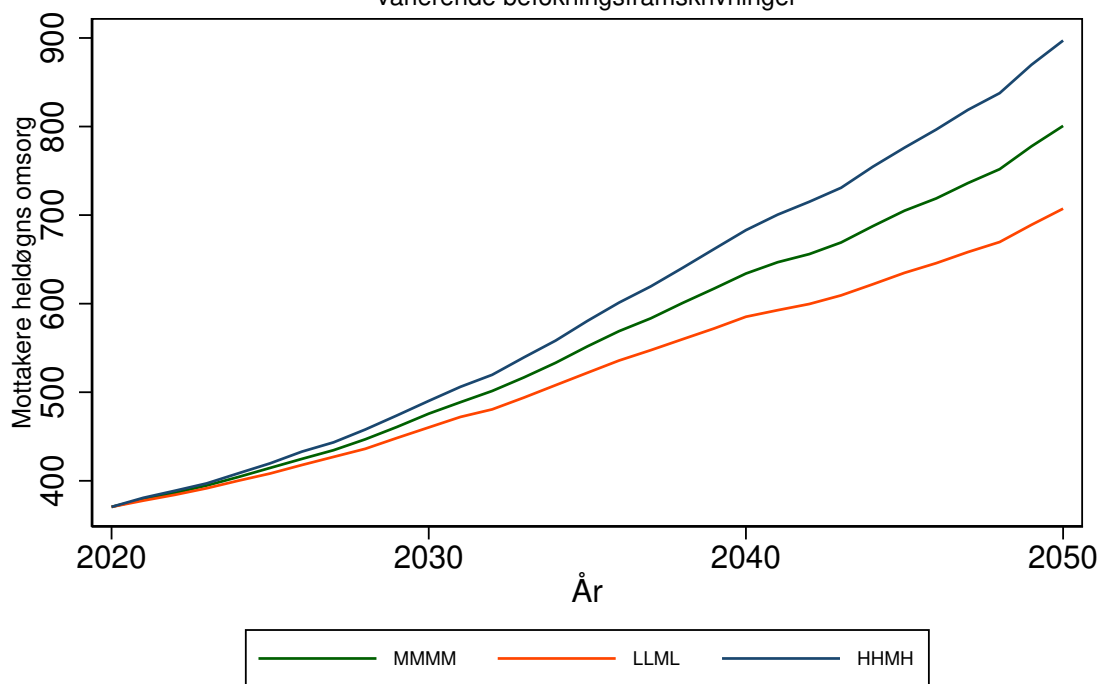

ARENDALE kommune (4203)

Tabell 213: Framskrivning for 4203 ARENDAL

Befolkningsframskrivning MMMM

Variierende forutsetning om produktivitetsendring: 0 prosent, 3 prosent, 7 prosent.

Variierende forutsetning om saktere aldring: A: Uten saktere aldring, B: 0,5 år per tiår C: 1 år per tiår

År	Mottakere			Mottakere heldøgn		
	uten saktere aldring	0,5 år per tiår	1 år per tiår	uten saktere aldring, 0% prod. endr.	0,5 år per tiår, 3% prod. endr.	1 år per tiår, 7% prod. endr.
	A	B	C	A0	B3	C7
2020	2364	2364	2364	635	635	635
2025	2656	2531	2474	718	676	653
2030	3057	2825	2681	847	758	699
2035	3523	3223	2987	1020	882	777
2040	3971	3545	3177	1215	993	821
2045	4347	3789	3315	1401	1081	849
2050	4688	3950	3465	1595	1140	882

Framskrivningsalternativ MMMM, variierende forutsetning om produktivitetsendring og saktere aldring

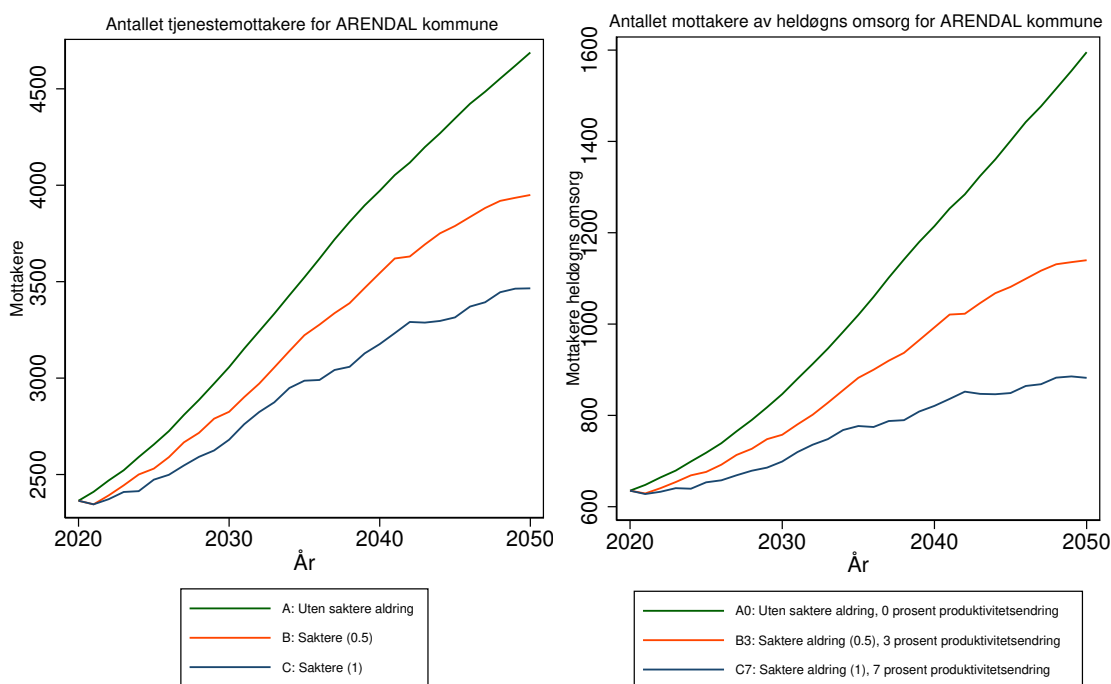

Antallet tjenestemottakere for 4203 ARENDAL kommune
 Forutsetning A0: Uten saktere aldring, produktivitetsendring '0'
 varierende befolkningsframskrivninger

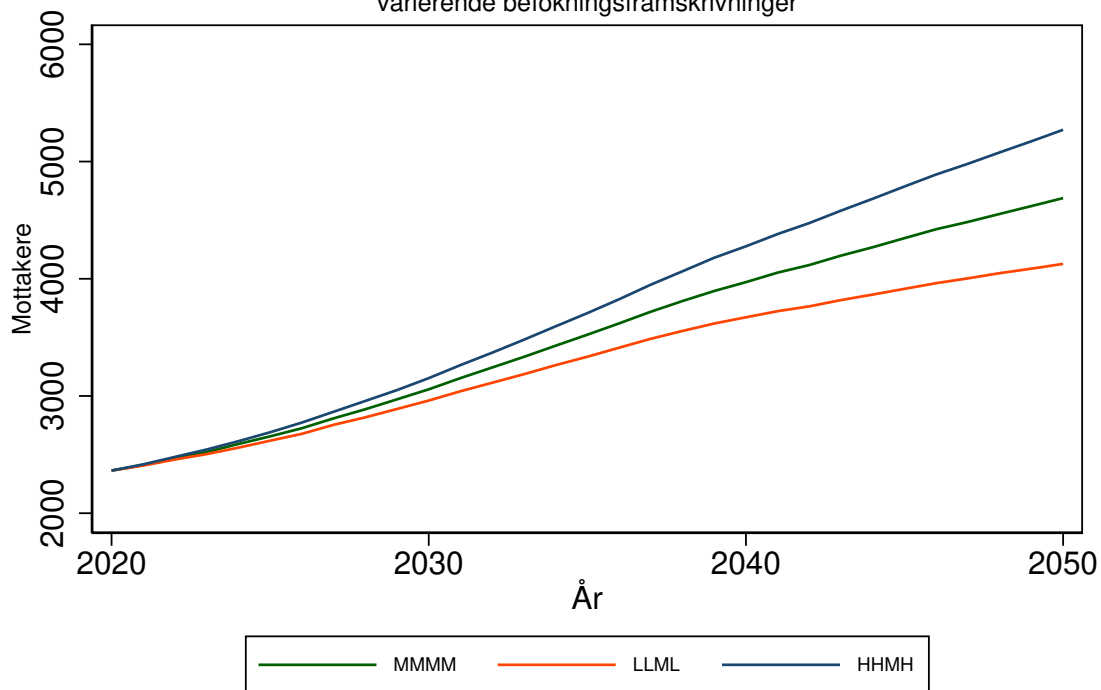

Antallet mottakere av heldøgns omsorg for 4203 ARENDAL kommune
 Forutsetning A0: Uten saktere aldring, produktivitetsendring '0'
 varierende befolkningsframskrivninger

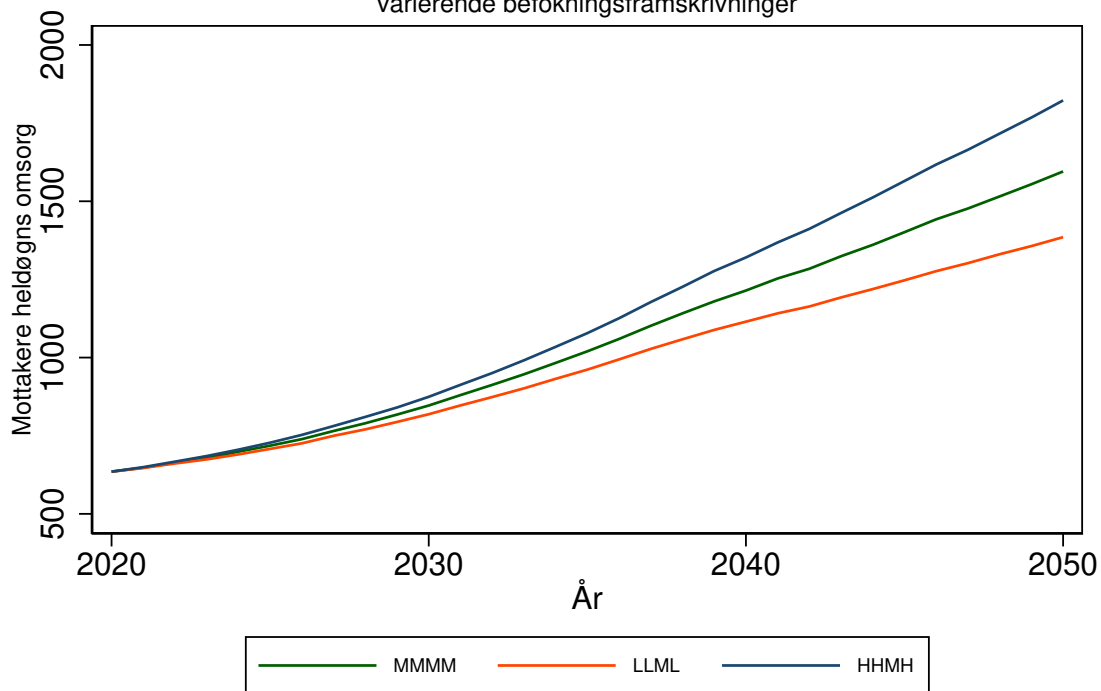

KRISTIANSAND kommune (4204)

Tabell 214: Framskrivning for 4204 KRISTIANSAND

Befolkningsframskrivning MMMM

Variierende forutsetning om produktivitetsendring: 0 prosent, 3 prosent, 7 prosent.

Variierende forutsetning om saktere aldring: A: Uten saktere aldring, B: 0,5 år per tiår C: 1 år per tiår

År	Mottakere			Mottakere heldøgn		
	uten saktere aldring	0,5 år per tiår	1 år per tiår	uten saktere aldring, 0% prod. endr.	0,5 år per tiår, 3% prod. endr.	1 år per tiår, 7% prod. endr.
	A	B	C	A0	B3	C7
2020	5371	5371	5371	1286	1286	1286
2025	6004	5708	5582	1445	1358	1313
2030	6821	6304	5995	1668	1498	1388
2035	7834	7160	6659	1976	1718	1527
2040	8848	7922	7085	2323	1928	1605
2045	9822	8575	7512	2700	2116	1683
2050	10830	9107	7997	3146	2274	1779

Framskrivningsalternativ MMMM, variierende forutsetning om produktivitetsendring og saktere aldring

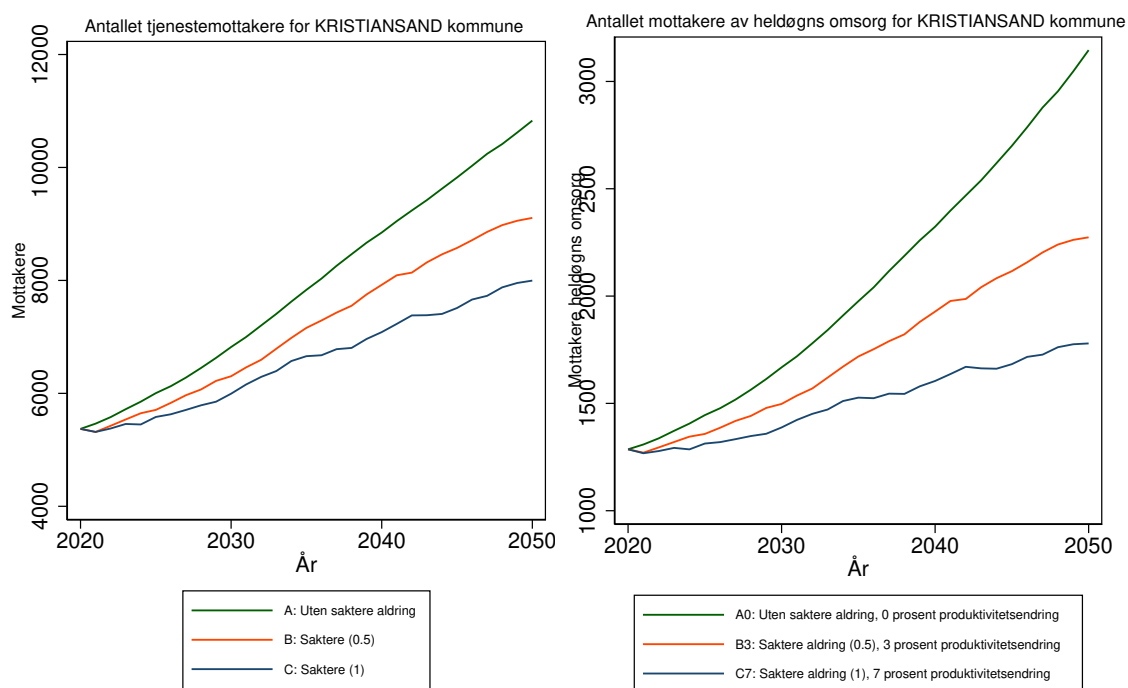

Antallet tjenestemottakere for 4204 KRISTIANSAND kommune
Forutsetning A0: Uten saktere aldring, produktivitetsendring '0'
varierende befolkningsframskrivninger

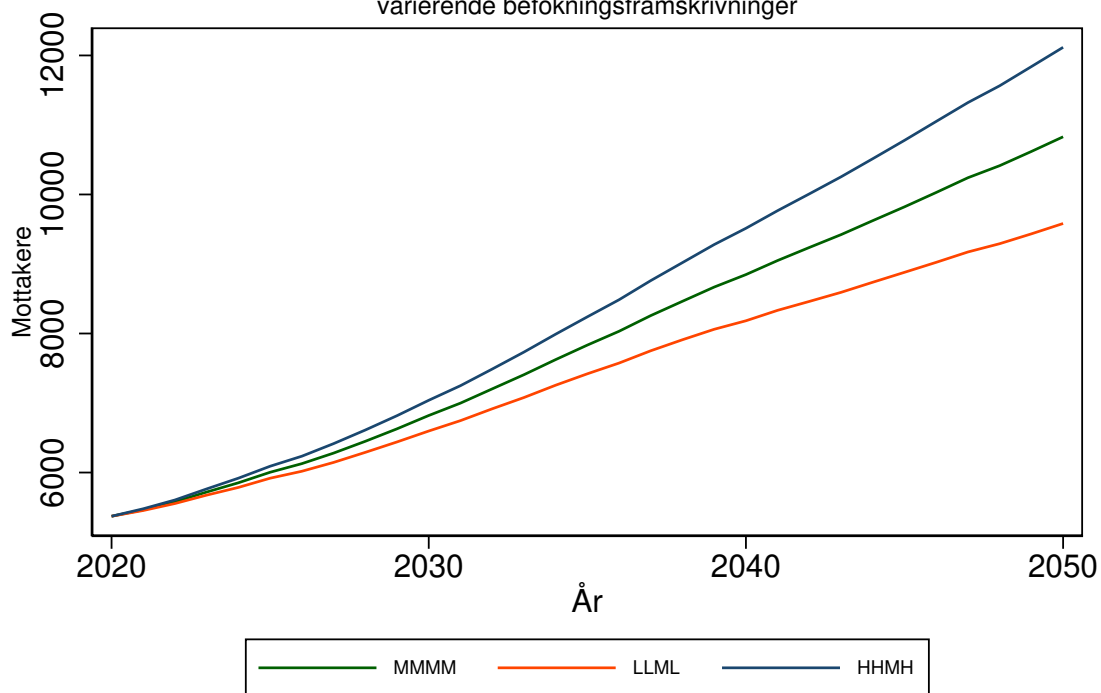

Antallet mottakere av heldøgns omsorg for 4204 KRISTIANSAND kommune
Forutsetning A0: Uten saktere aldring, produktivitetsendring '0'
varierende befolkningsframskrivninger

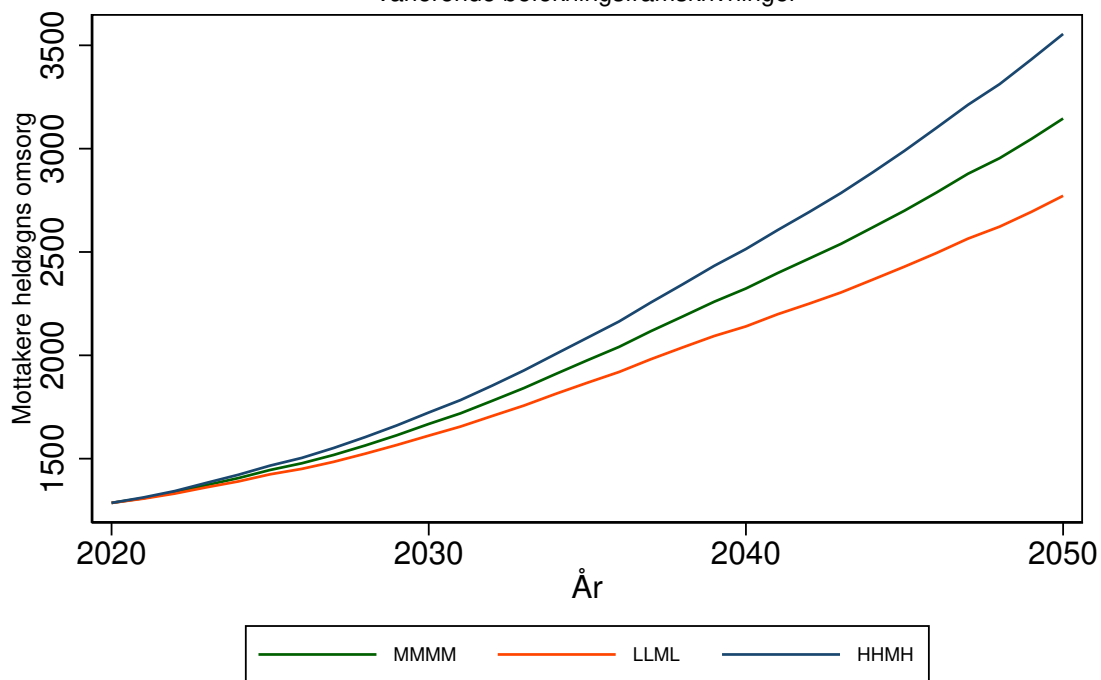

LINDESNES kommune (4205)

Tabell 215: Framskrivning for 4205 LINDESNES

Befolkningsframskrivning MMMM

Variierende forutsetning om produktivtetsendring: 0 prosent, 3 prosent, 7 prosent.

Variierende forutsetning om saktere aldring: A: Uten saktere aldring, B: 0,5 år per tiår C: 1 år per tiår

År	Mottakere			Mottakere heldøgn		
	uten saktere aldring	0,5 år per tiår	1 år per tiår	uten saktere aldring, 0% prod. endr.	0,5 år per tiår, 3% prod. endr.	1 år per tiår, 7% prod. endr.
	A	B	C	A0	B3	C7
2020	1201	1201	1201	275	275	275
2025	1294	1236	1209	306	284	273
2030	1461	1356	1292	369	323	294
2035	1671	1533	1427	465	390	335
2040	1878	1684	1515	583	455	361
2045	2034	1794	1577	689	509	379
2050	2190	1857	1629	815	540	393

Framskrivningsalternativ MMMM, variierende forutsetning om produktivtetsendring og saktere aldring

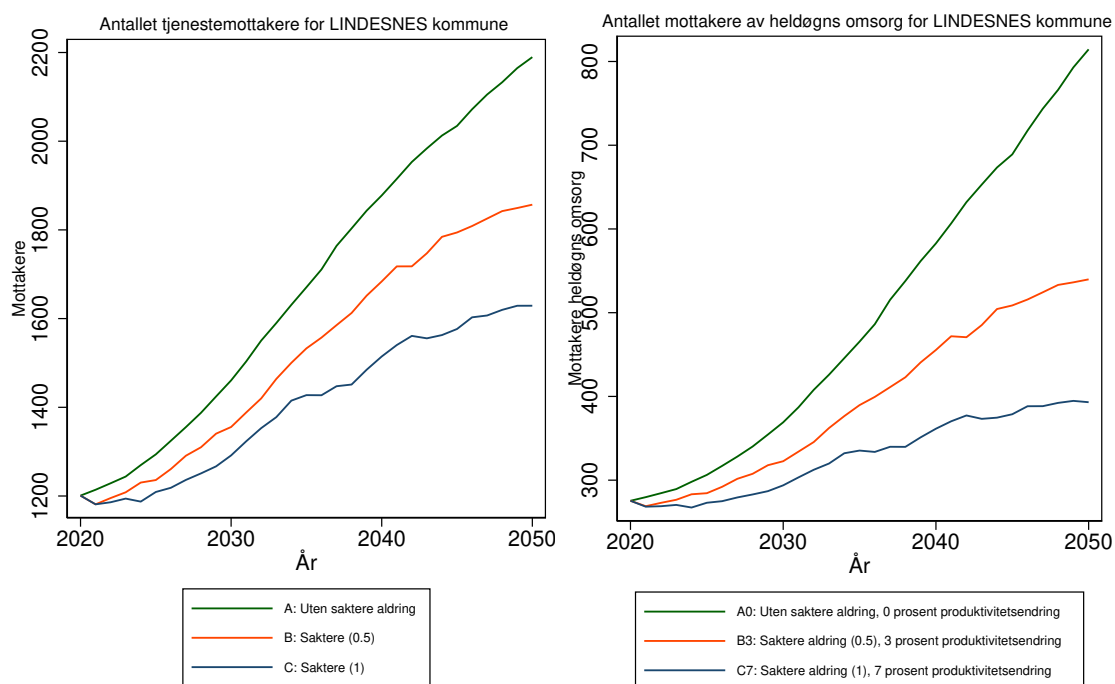

Antallet tjenestemottakere for 4205 LINDESNES kommune
 Forutsetning A0: Uten saktere aldring, produktivitetsendring '0'
 varierende befolkningsframskrivninger

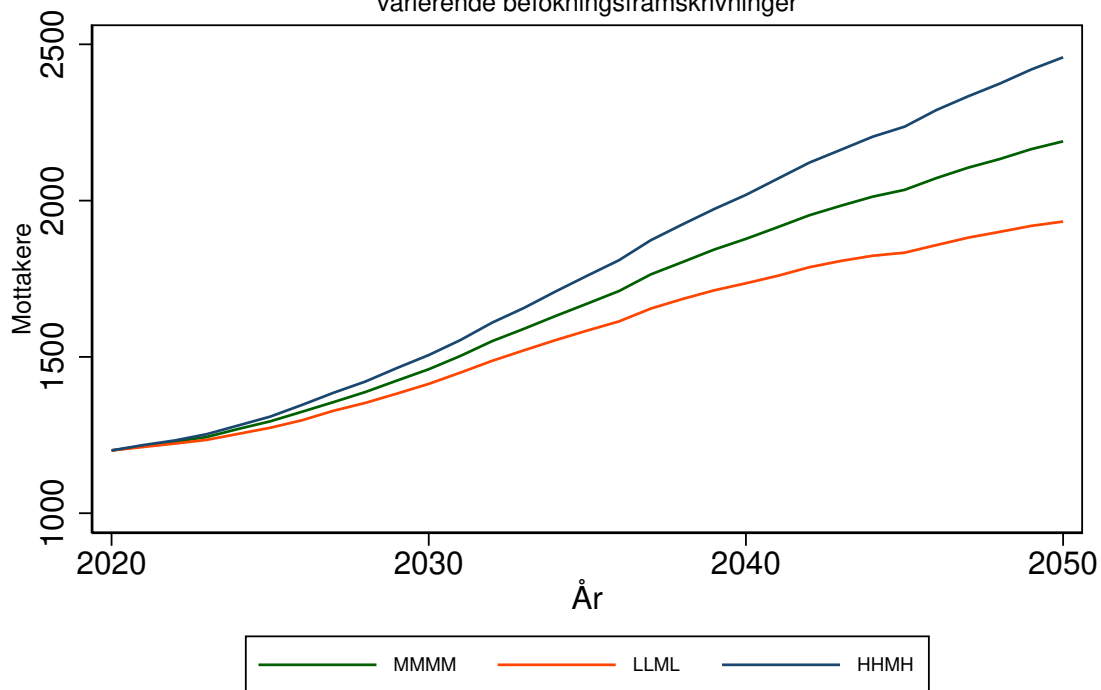

Antallet mottakere av heldøgns omsorg for 4205 LINDESNES kommune
 Forutsetning A0: Uten saktere aldring, produktivitetsendring '0'
 varierende befolkningsframskrivninger

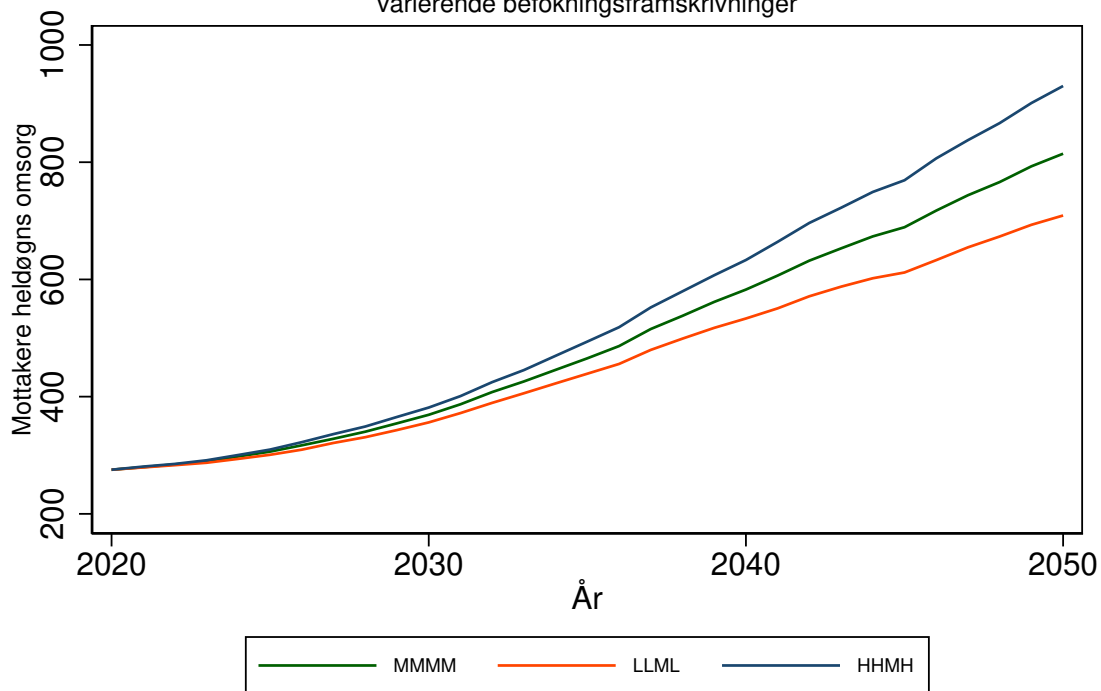

FARSUND kommune (4206)

Tabell 216: Framskrivning for 4206 FARSUND

Befolkningsframskrivning MMMM

Variierende forutsetning om produktivitetssending: 0 prosent, 3 prosent, 7 prosent.

Variierende forutsetning om saktere aldring: A: Uten saktere aldring, B: 0,5 år per tiår C: 1 år per tiår

År	Mottakere			Mottakere heldøgn		
	uten saktere aldring	0,5 år per tiår	1 år per tiår	uten saktere aldring, 0% prod. endr.	0,5 år per tiår, 3% prod. endr.	1 år per tiår, 7% prod. endr.
	A	B	C	A0	B3	C7
2020	544	544	544	135	135	135
2025	599	567	552	152	141	135
2030	682	621	587	181	157	143
2035	770	697	644	218	183	159
2040	842	748	662	255	203	162
2045	886	772	670	281	213	162
2050	938	782	682	316	217	164

Framskrivningsalternativ MMMM, variierende forutsetning om produktivitetssending og saktere aldring

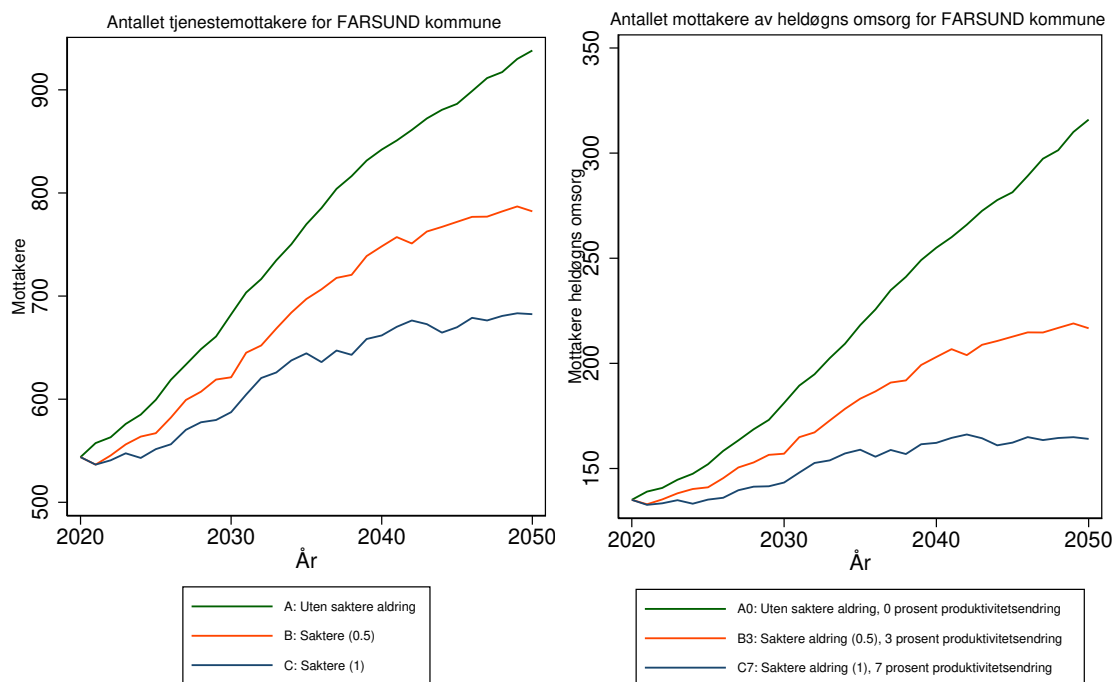

Antallet tjenestemottakere for 4206 FARSUND kommune
 Forutsetning A0: Uten saktere aldring, produktivitetsendring '0'
 varierende befolkningsframskrivninger

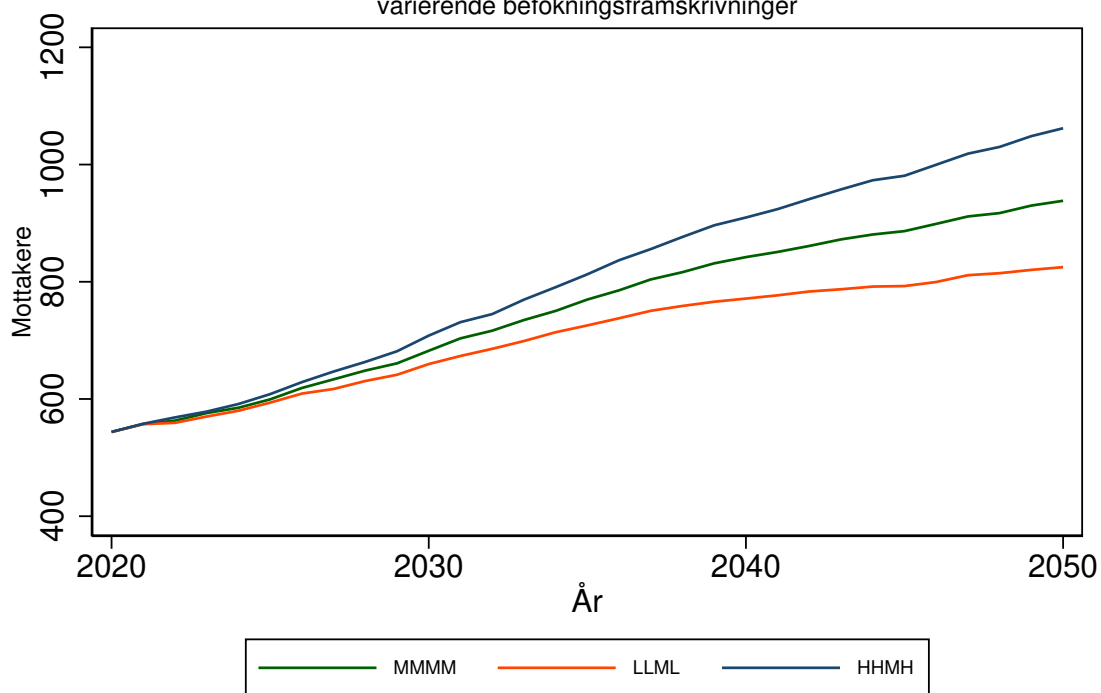

Antallet mottakere av heldøgns omsorg for 4206 FARSUND kommune
 Forutsetning A0: Uten saktere aldring, produktivitetsendring '0'
 varierende befolkningsframskrivninger

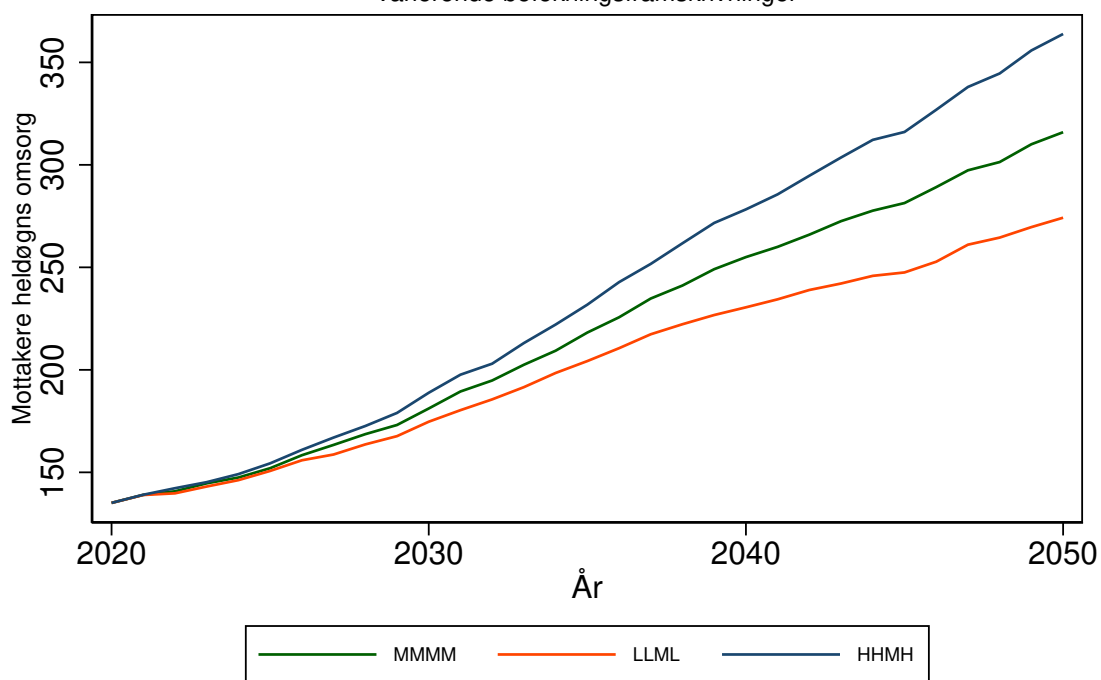

FLEKKEFJORD kommune (4207)

Tabell 217: Framskrivning for 4207 FLEKKEFJORD

Befolkningsframskrivning MMMM

Variierende forutsetning om produktivtetsending: 0 prosent, 3 prosent, 7 prosent.

Variierende forutsetning om saktere aldring: A: Uten saktere aldring, B: 0,5 år per tiår C: 1 år per tiår

År	Mottakere			Mottakere heldøgn		
	uten saktere aldring	0,5 år per tiår	1 år per tiår	uten saktere aldring, 0% prod. endr.	0,5 år per tiår, 3% prod. endr.	1 år per tiår, 7% prod. endr.
	A	B	C	A0	B3	C7
2020	569	569	569	160	160	160
2025	601	573	562	176	163	156
2030	660	610	582	207	179	163
2035	739	680	629	258	215	182
2040	804	721	649	309	240	190
2045	858	752	668	359	261	197
2050	903	765	676	411	270	199

Framskrivningsalternativ MMMM, variierende forutsetning om produktivtetsending og saktere aldring

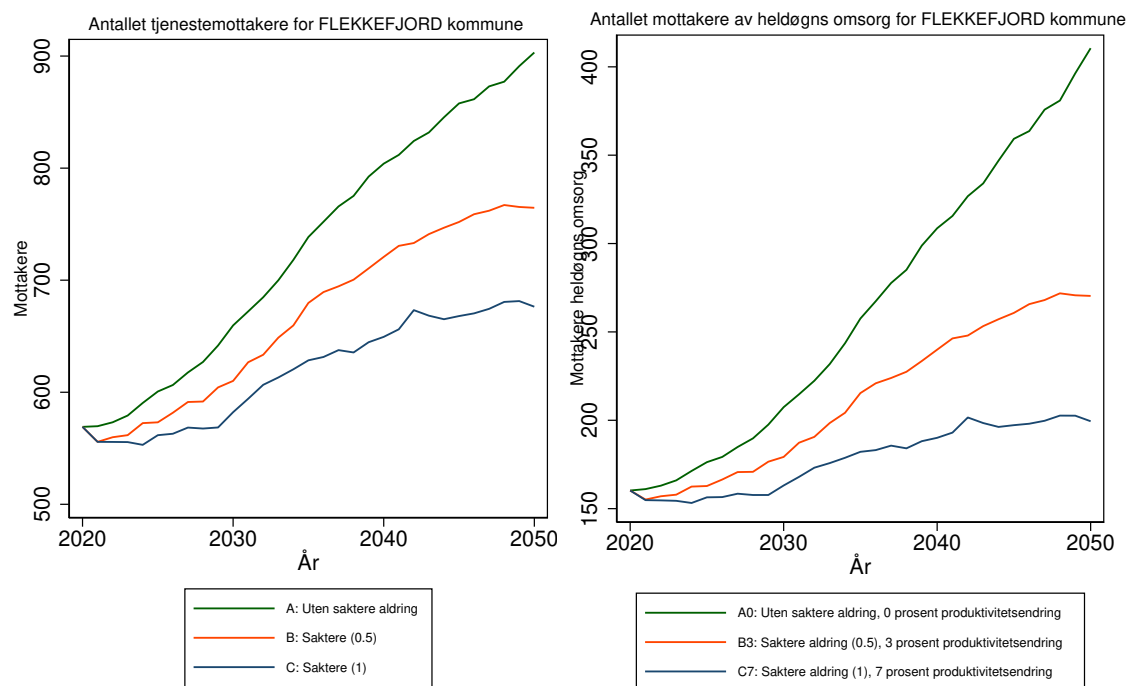

Antallet tjenestemottakere for 4207 FLEKKEFJORD kommune
Forutsetning A0: Uten saktere aldring, produktivitetsendring '0'
varierende befolkningsframskrivninger

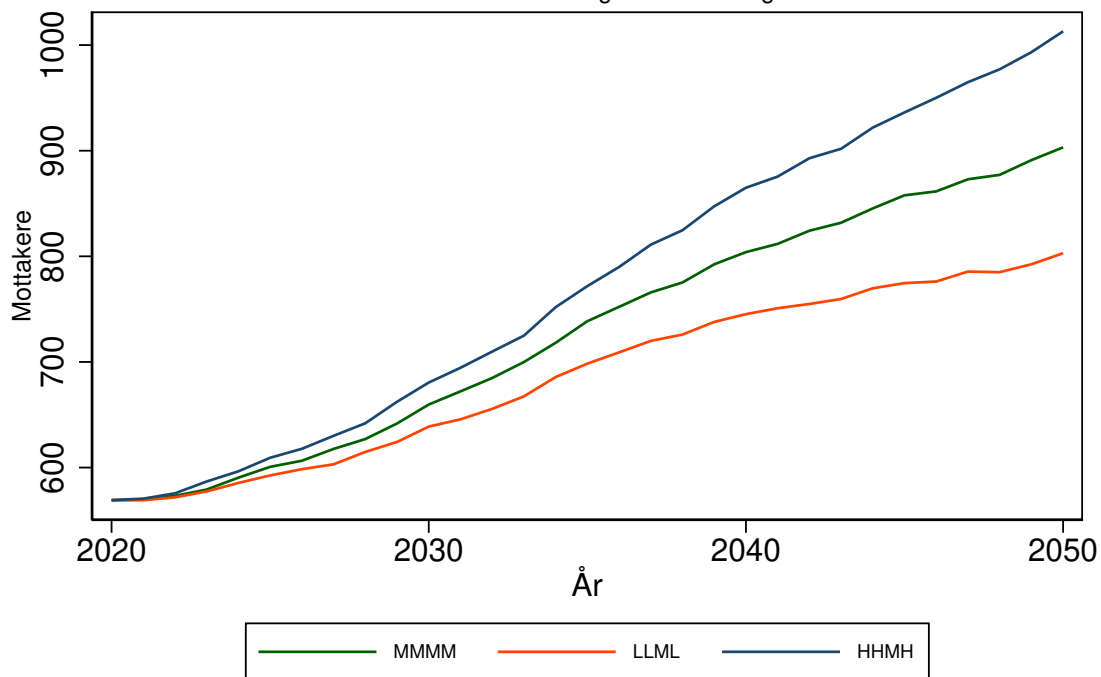

Antallet mottakere av heldøgns omsorg for 4207 FLEKKEFJORD kommune
Forutsetning A0: Uten saktere aldring, produktivitetsendring '0'
varierende befolkningsframskrivninger

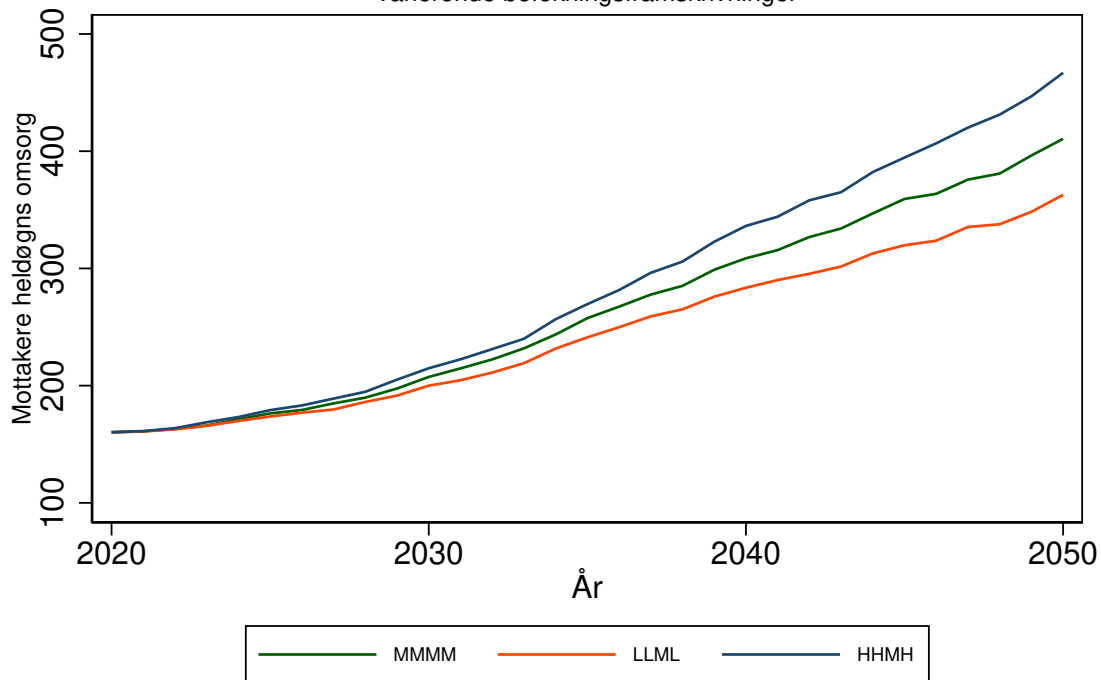

GJERSTAD kommune (4211)

Tabell 218: Framskrivning for 4211 GJERSTAD

Befolkningsframskrivning MMMM

Variierende forutsetning om produktivitetsendring: 0 prosent, 3 prosent, 7 prosent.

Variierende forutsetning om saktere aldring: A: Uten saktere aldring, B: 0,5 år per tiår C: 1 år per tiår

År	Mottakere			Mottakere heldøgn		
	uten saktere aldring	0,5 år per tiår	1 år per tiår	uten saktere aldring, 0% prod. endr.	0,5 år per tiår, 3% prod. endr.	1 år per tiår, 7% prod. endr.
	A	B	C	A0	B3	C7
2020	199	199	199	43	43	43
2025	182	189	192	42	42	41
2030	166	178	183	43	42	41
2035	149	163	171	44	42	41
2040	129	147	162	45	43	40
2045	118	139	157	45	43	40
2050	105	135	154	46	42	39

Framskrivningsalternativ MMMM, variierende forutsetning om produktivitetsendring og saktere aldring

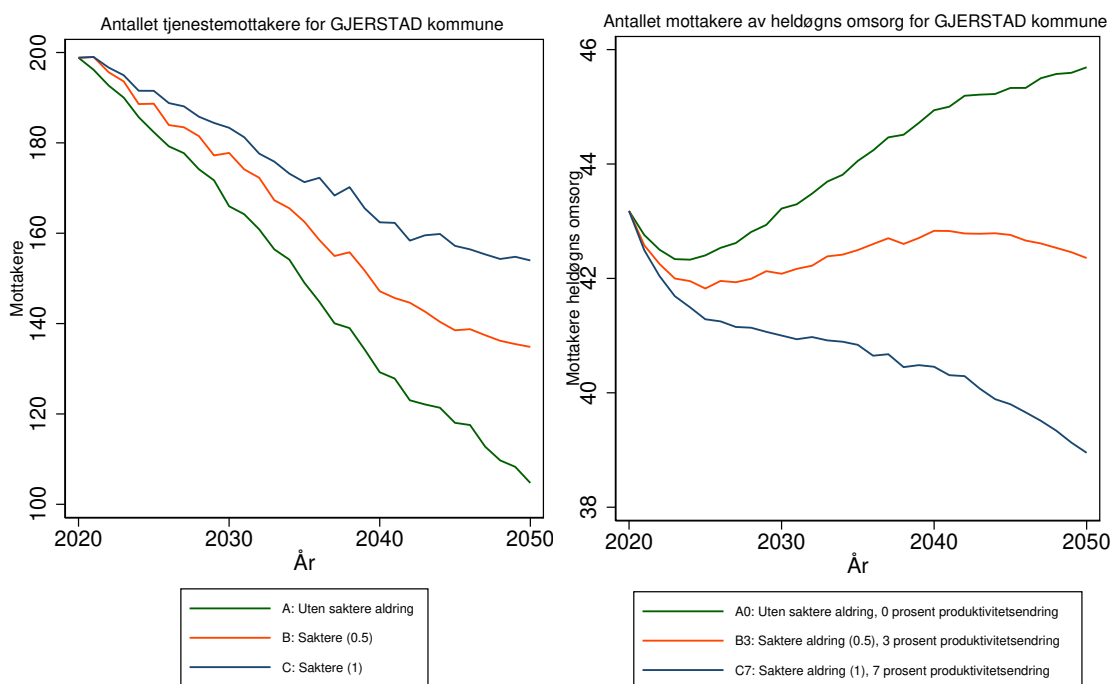

Antallet tjenestemottakere for 4211 GJERSTAD kommune
 Forutsetning A0: Uten saktere aldring, produktivitetsendring '0'
 varierende befolkningsframskrivninger

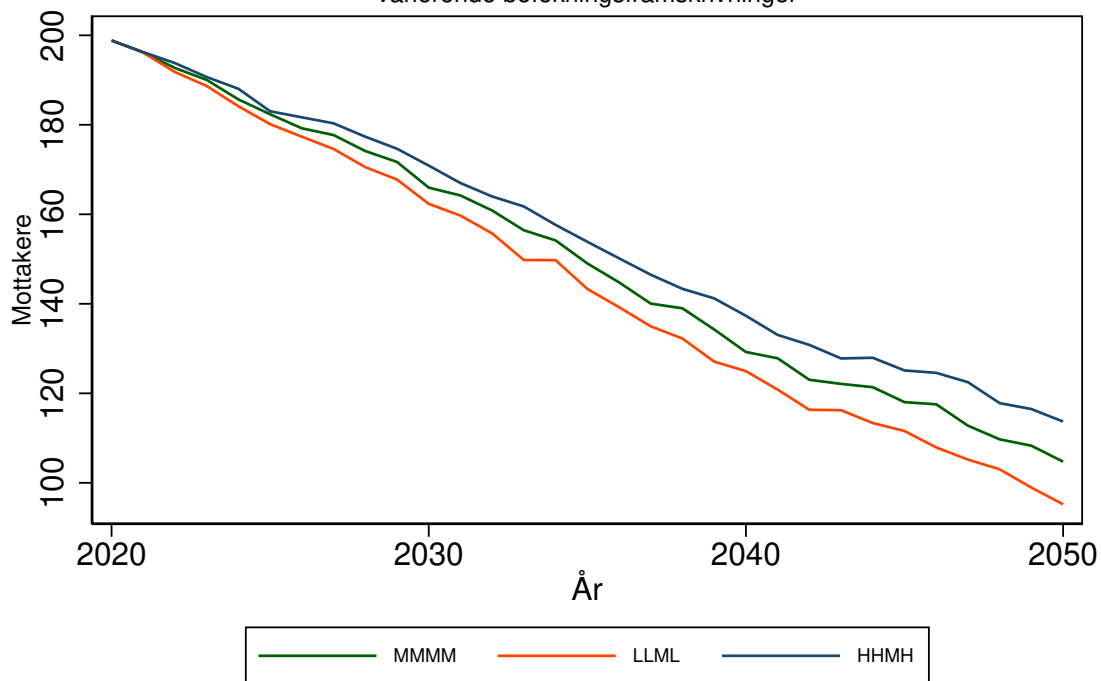

Antallet mottakere av heldøgns omsorg for 4211 GJERSTAD kommune
 Forutsetning A0: Uten saktere aldring, produktivitetsendring '0'
 varierende befolkningsframskrivninger

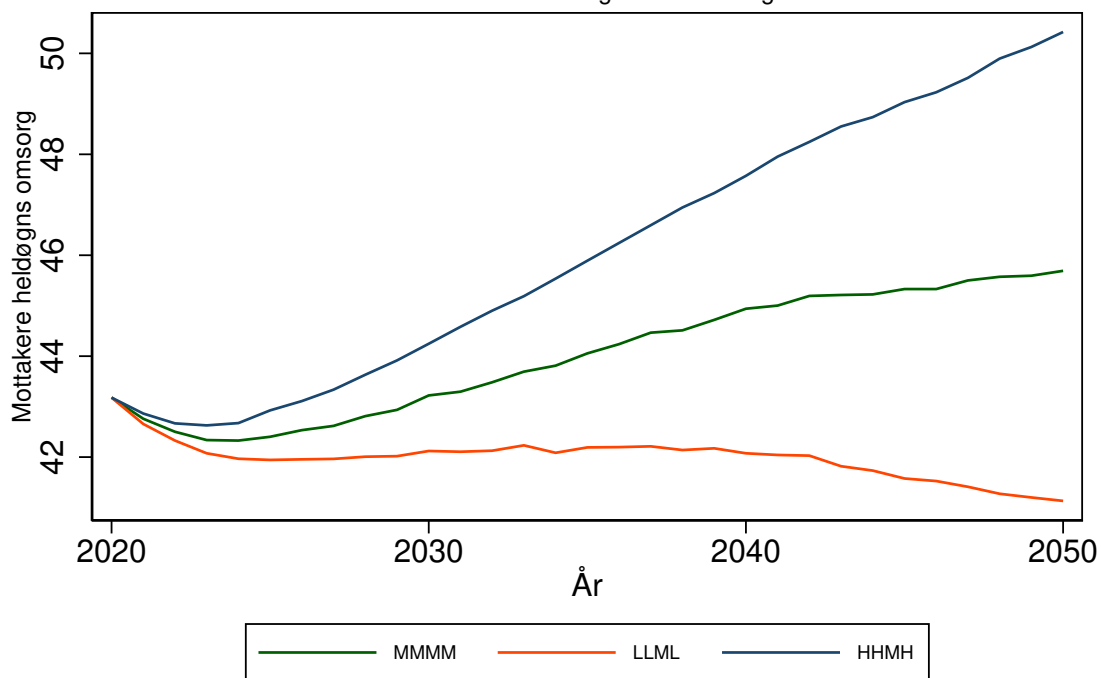

VEGÅRSHEI kommune (4212)

Tabell 219: Framskrivning for 4212 VEGÅRSHEI

Befolkningsframskrivning MMMM

Variierende forutsetning om produktivitetssending: 0 prosent, 3 prosent, 7 prosent.

Variierende forutsetning om saktere aldring: A: Uten saktere aldring, B: 0,5 år per tiår C: 1 år per tiår

År	Mottakere			Mottakere heldøgn		
	uten saktere aldring	0,5 år per tiår	1 år per tiår	uten saktere aldring, 0% prod. endr.	0,5 år per tiår, 3% prod. endr.	1 år per tiår, 7% prod. endr.
	A	B	C	A0	B3	C7
2020	131	131	131	27	27	27
2025	144	135	132	29	27	26
2030	163	151	143	34	30	28
2035	184	167	157	39	34	30
2040	212	186	167	47	38	32
2045	237	206	182	55	43	35
2050	269	225	197	67	48	37

Framskrivningsalternativ MMMM, variierende forutsetning om produktivitetssending og saktere aldring

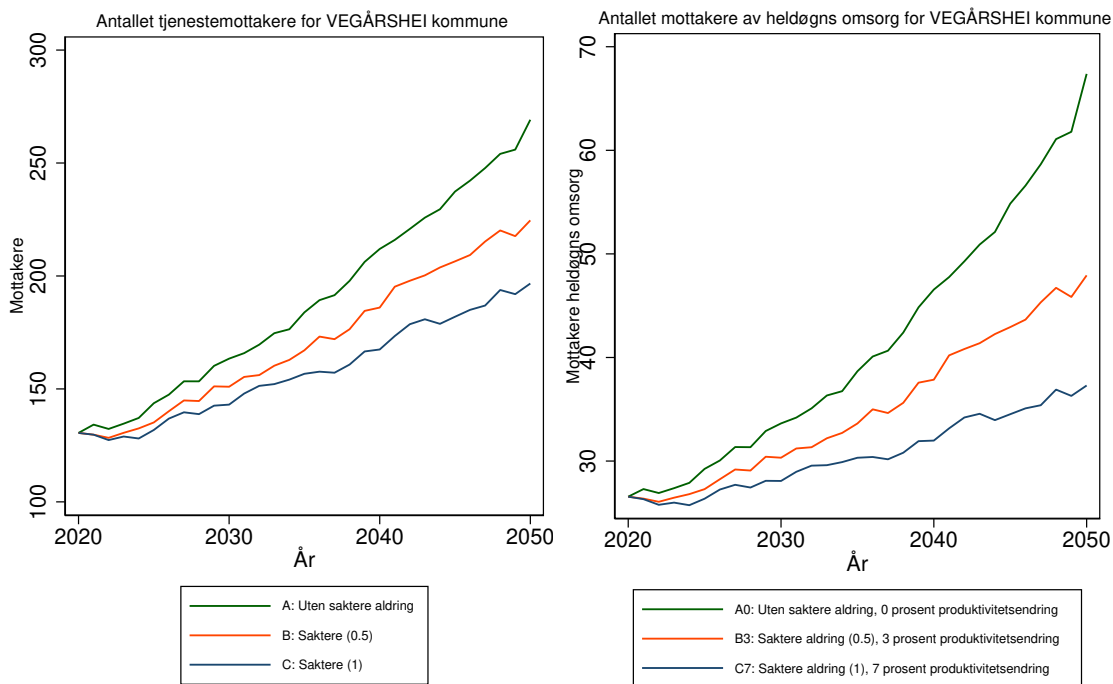

Antallet tjenestemottakere for 4212 VEGÅRSHEI kommune
 Forutsetning A0: Uten saktere aldring, produktivitetsendring '0'
 varierende befolkningsframskrivninger

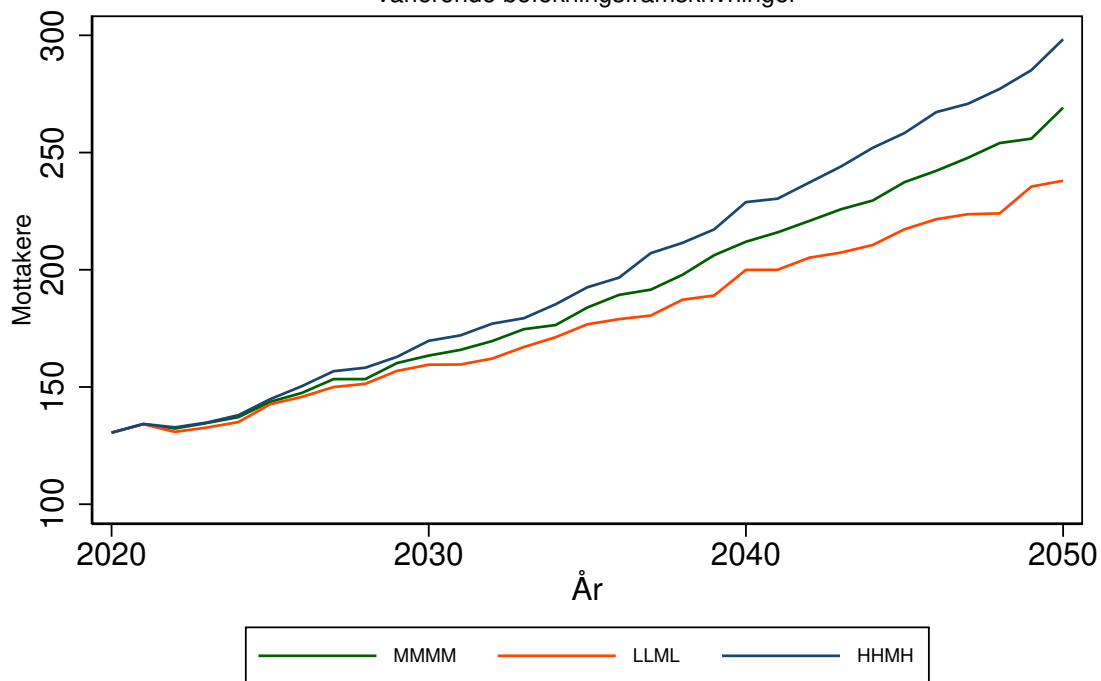

Antallet mottakere av heldøgns omsorg for 4212 VEGÅRSHEI kommune
 Forutsetning A0: Uten saktere aldring, produktivitetsendring '0'
 varierende befolkningsframskrivninger

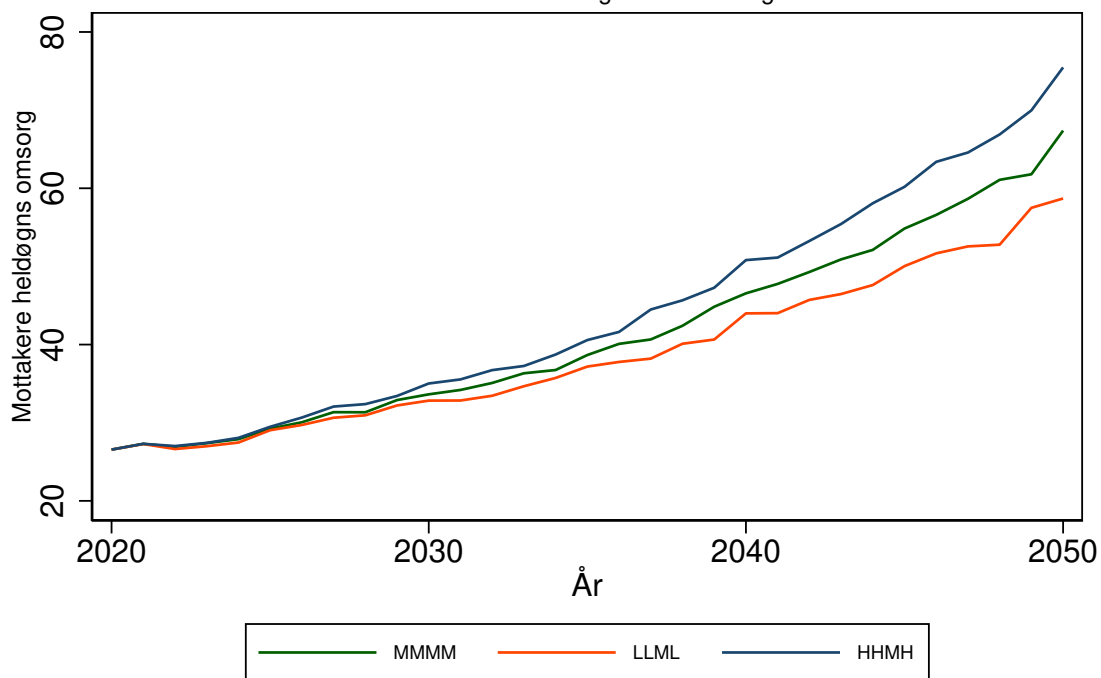

TVEDESTRAND kommune (4213)

Tabell 220: Framskrivning for 4213 TVEDESTRAND

Befolkningsframskrivning MMMM

Variierende forutsetning om produktivitetsendring: 0 prosent, 3 prosent, 7 prosent.

Variierende forutsetning om saktere aldring: A: Uten saktere aldring, B: 0,5 år per tiår C: 1 år per tiår

År	Mottakere			Mottakere heldøgn		
	uten saktere aldring	0,5 år per tiår	1 år per tiår	uten saktere aldring, 0% prod. endr.	0,5 år per tiår, 3% prod. endr.	1 år per tiår, 7% prod. endr.
	A	B	C	A0	B3	C7
2020	422	422	422	114	114	114
2025	463	442	431	127	119	115
2030	524	487	462	150	134	123
2035	601	550	513	183	156	137
2040	683	608	544	225	179	146
2045	733	643	561	254	194	149
2050	780	658	577	285	199	152

Framskrivningsalternativ MMMM, variierende forutsetning om produktivitetsendring og saktere aldring

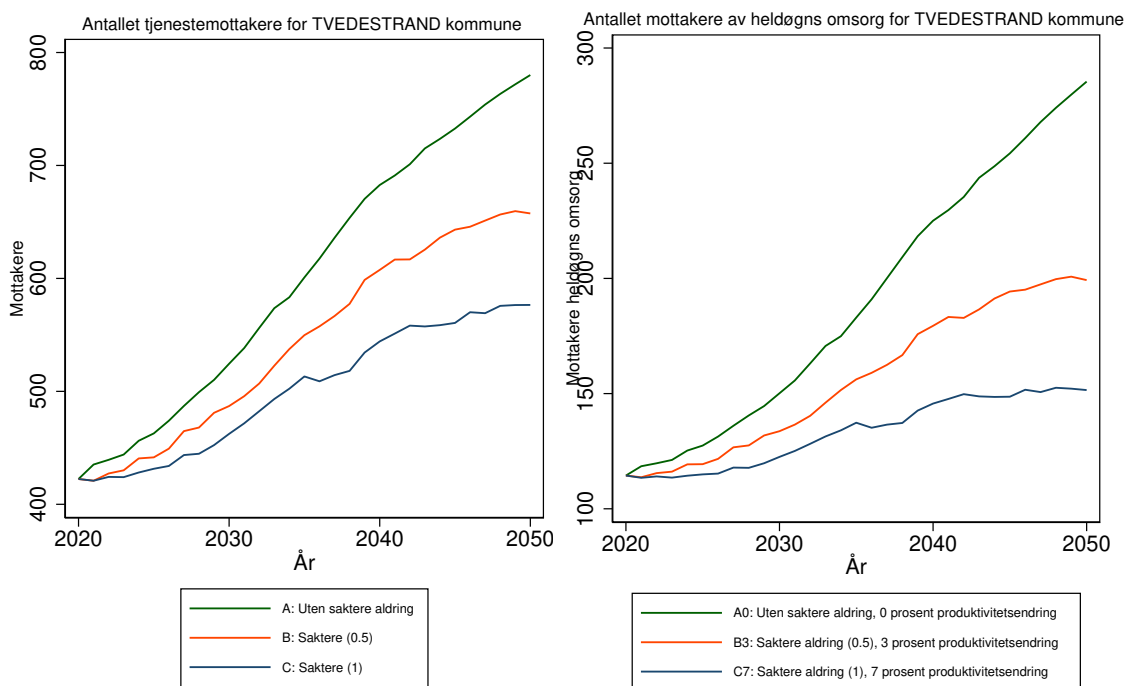

Antallet tjenestemottakere for 4213 TVEDESTRAND kommune
Forutsetning A0: Uten saktere aldring, produktivitetsendring '0'
varierende befolkningsframskrivninger

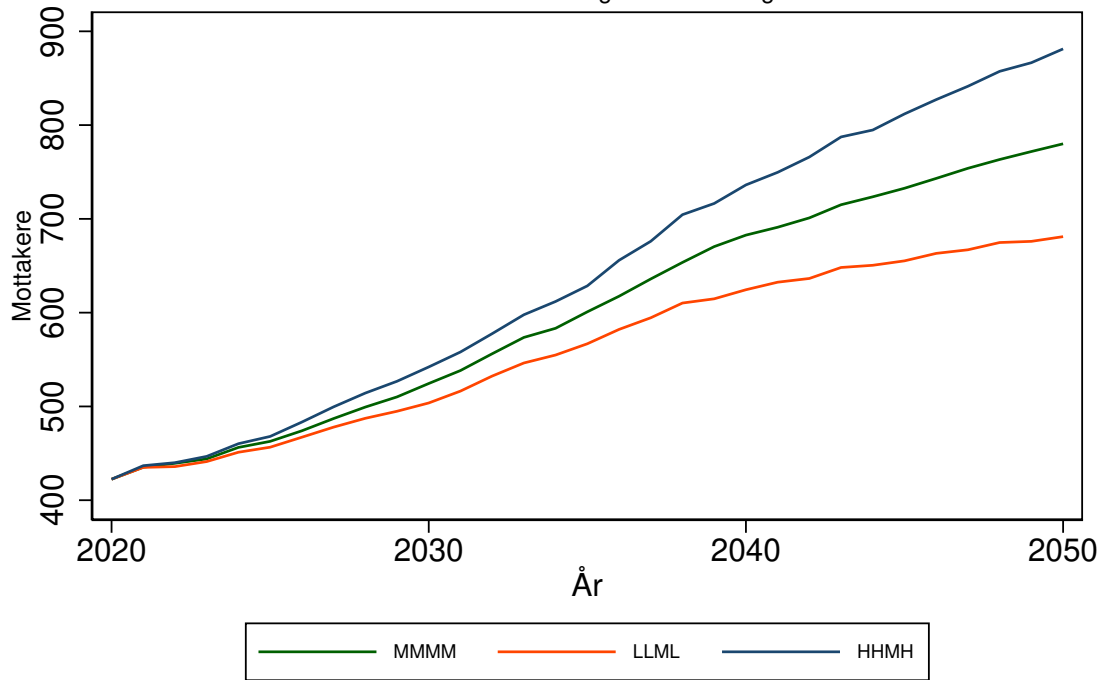

Antallet mottakere av heldøgns omsorg for 4213 TVEDESTRAND kommune
Forutsetning A0: Uten saktere aldring, produktivitetsendring '0'
varierende befolkningsframskrivninger

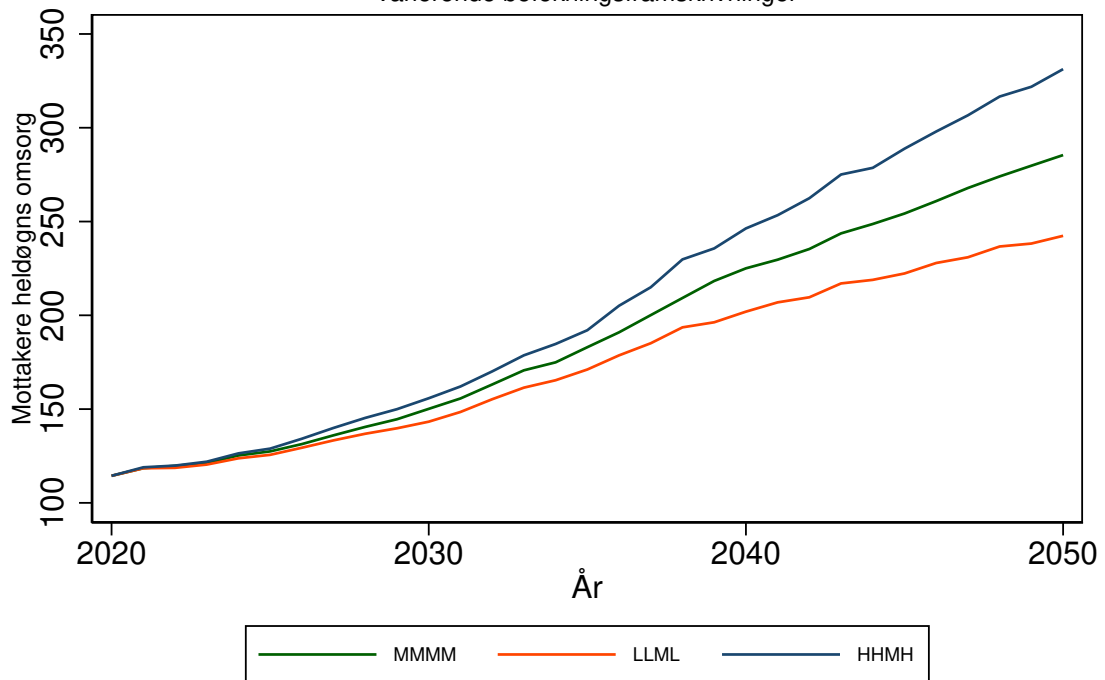

FROLAND kommune (4214)

Tabell 221: Framskrivning for 4214 FROLAND

Befolkningsframskrivning MMMM

Variierende forutsetning om produktivtetsendring: 0 prosent, 3 prosent, 7 prosent.

Variierende forutsetning om saktere aldring: A: Uten saktere aldring, B: 0,5 år per tiår C: 1 år per tiår

År	Mottakere			Mottakere heldøgn		
	uten saktere aldring	0,5 år per tiår	1 år per tiår	uten saktere aldring, 0% prod. endr.	0,5 år per tiår, 3% prod. endr.	1 år per tiår, 7% prod. endr.
	A	B	C	A0	B3	C7
2020	304	304	304	56	56	56
2025	345	333	329	67	63	60
2030	397	377	364	86	76	70
2035	459	430	407	114	96	83
2040	517	475	432	147	116	89
2045	571	512	460	184	133	98
2050	626	546	489	233	151	108

Framskrivningsalternativ MMMM, variierende forutsetning om produktivtetsendring og saktere aldring

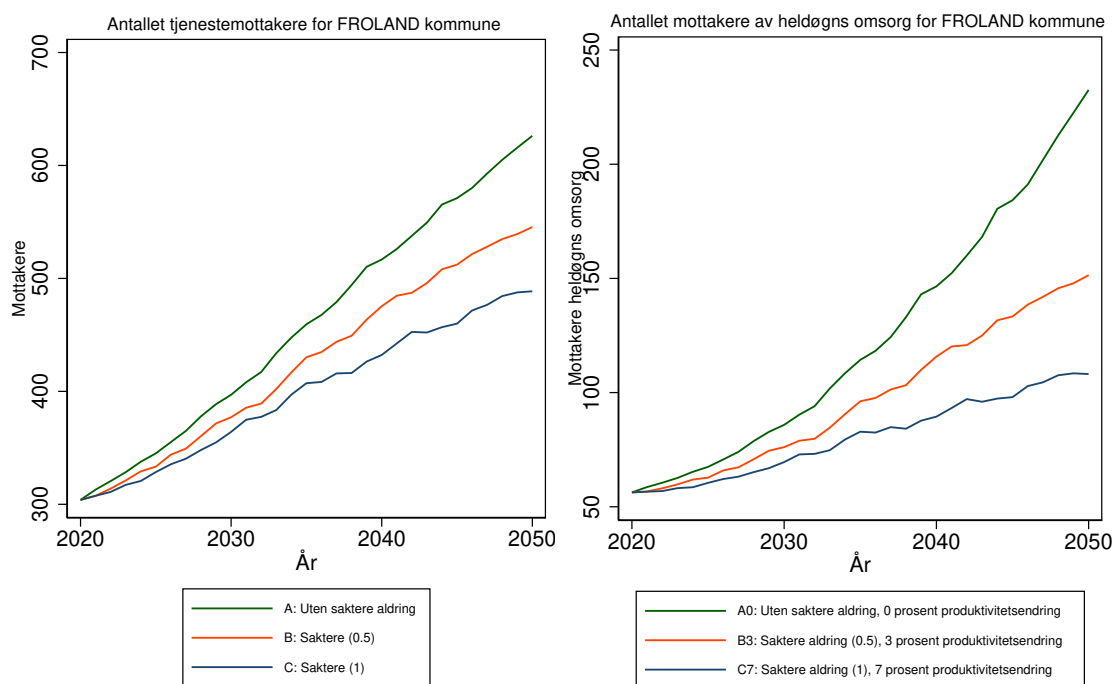

Antallet tjenestemottakere for 4214 FROLAND kommune
 Forutsetning A0: Uten saktere aldring, produktivitetsendring '0'
 varierende befolkningsframskrivninger

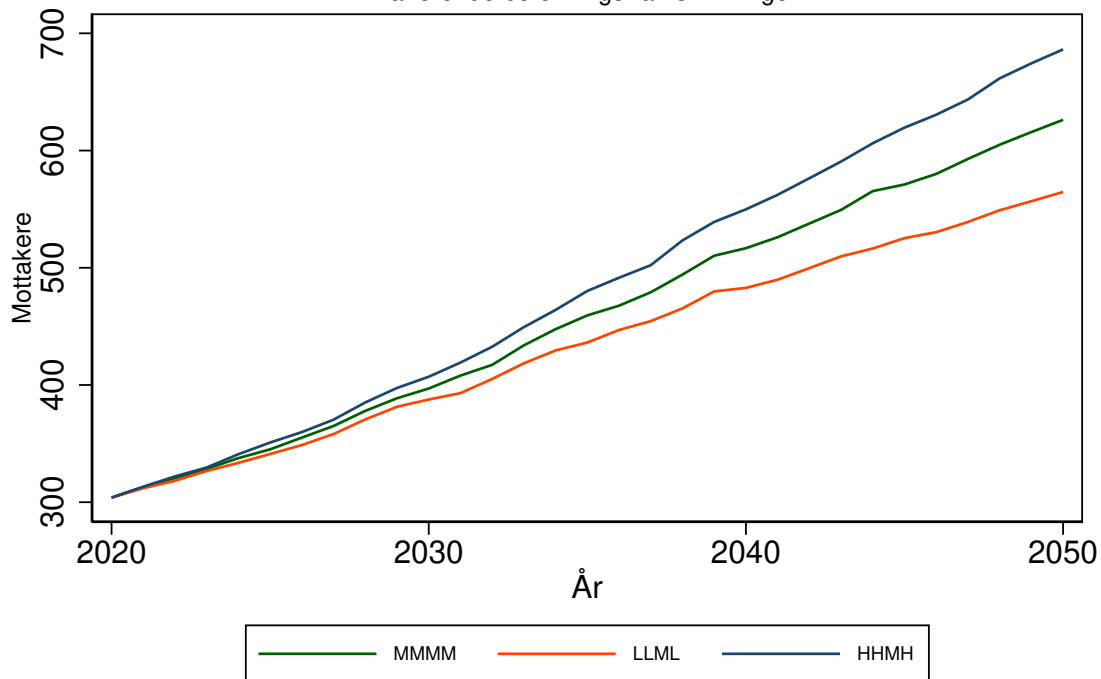

Antallet mottakere av heldøgns omsorg for 4214 FROLAND kommune
 Forutsetning A0: Uten saktere aldring, produktivitetsendring '0'
 varierende befolkningsframskrivninger

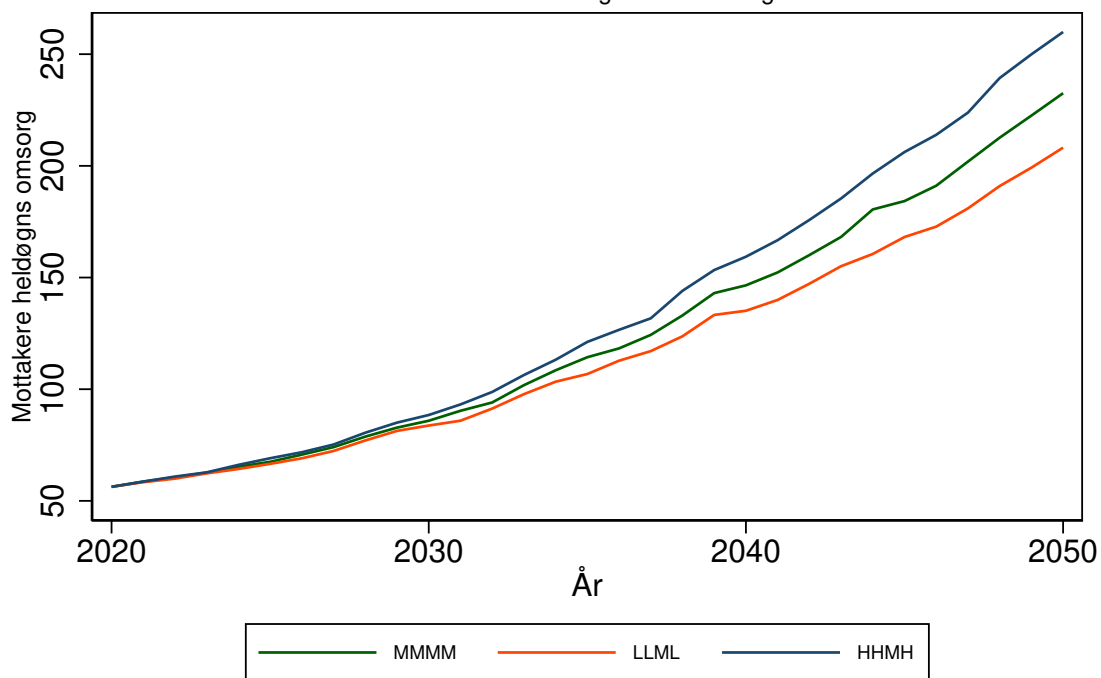

LILLESAND kommune (4215)

Tabell 222: Framskrivning for 4215 LILLESAND

Befolkningsframskrivning MMMM

Variierende forutsetning om produktivitetsendring: 0 prosent, 3 prosent, 7 prosent.

Variierende forutsetning om saktere aldring: A: Uten saktere aldring, B: 0,5 år per tiår C: 1 år per tiår

År	Mottakere			Mottakere heldøgn		
	uten saktere aldring	0,5 år per tiår	1 år per tiår	uten saktere aldring, 0% prod. endr.	0,5 år per tiår, 3% prod. endr.	1 år per tiår, 7% prod. endr.
	A	B	C	A0	B3	C7
2020	608	608	608	121	121	121
2025	686	664	653	148	138	132
2030	789	743	713	192	166	150
2035	895	836	792	248	206	177
2040	997	912	836	312	242	189
2045	1086	976	877	378	274	201
2050	1171	1017	918	456	295	215

Framskrivningsalternativ MMMM, variierende forutsetning om produktivitetsendring og saktere aldring

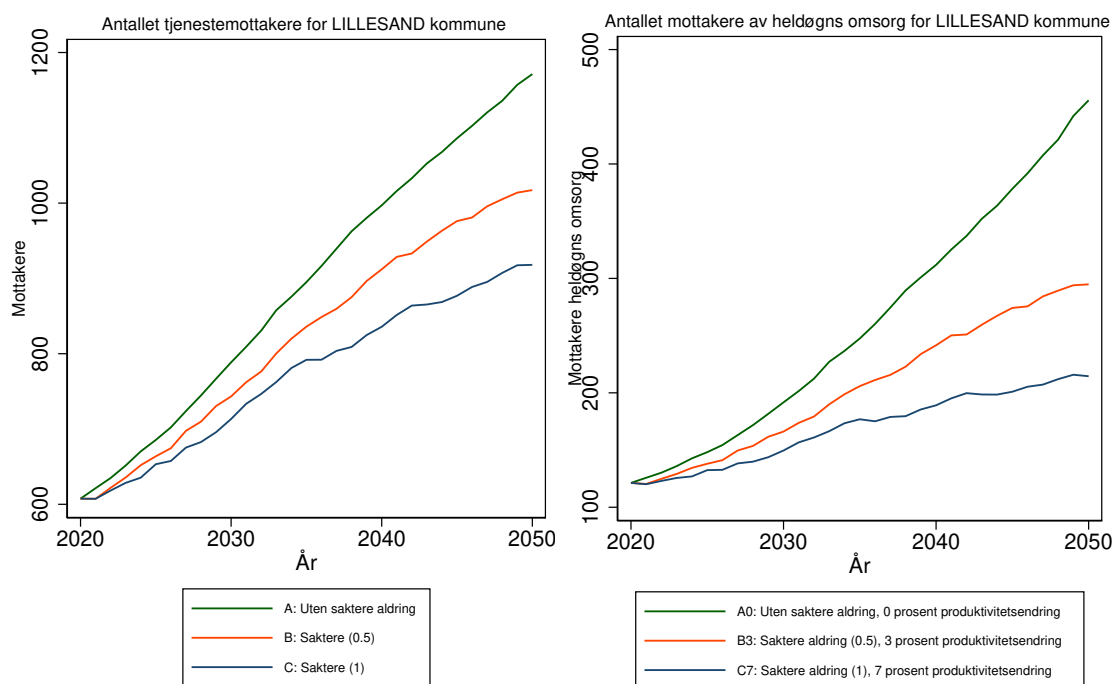

Antallet tjenestemottakere for 4215 LILLESAND kommune
Forutsetning A0: Uten saktere aldring, produktivitetsendring '0'
varierende befolkningsframskrivninger

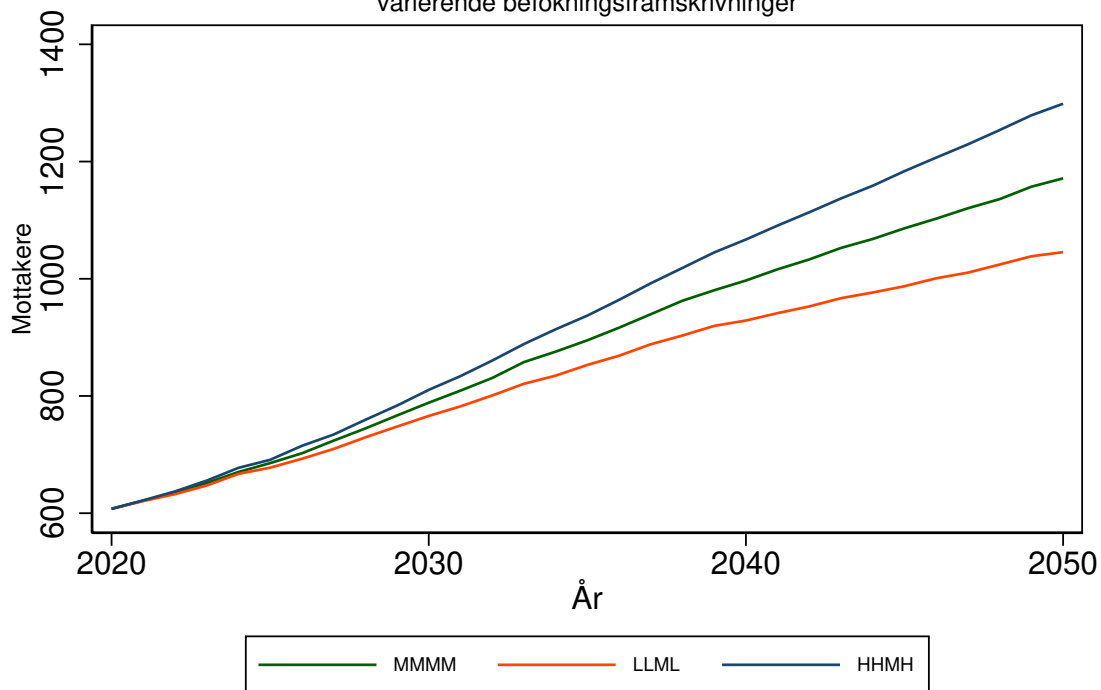

Antallet mottakere av heldøgns omsorg for 4215 LILLESAND kommune
Forutsetning A0: Uten saktere aldring, produktivitetsendring '0'
varierende befolkningsframskrivninger

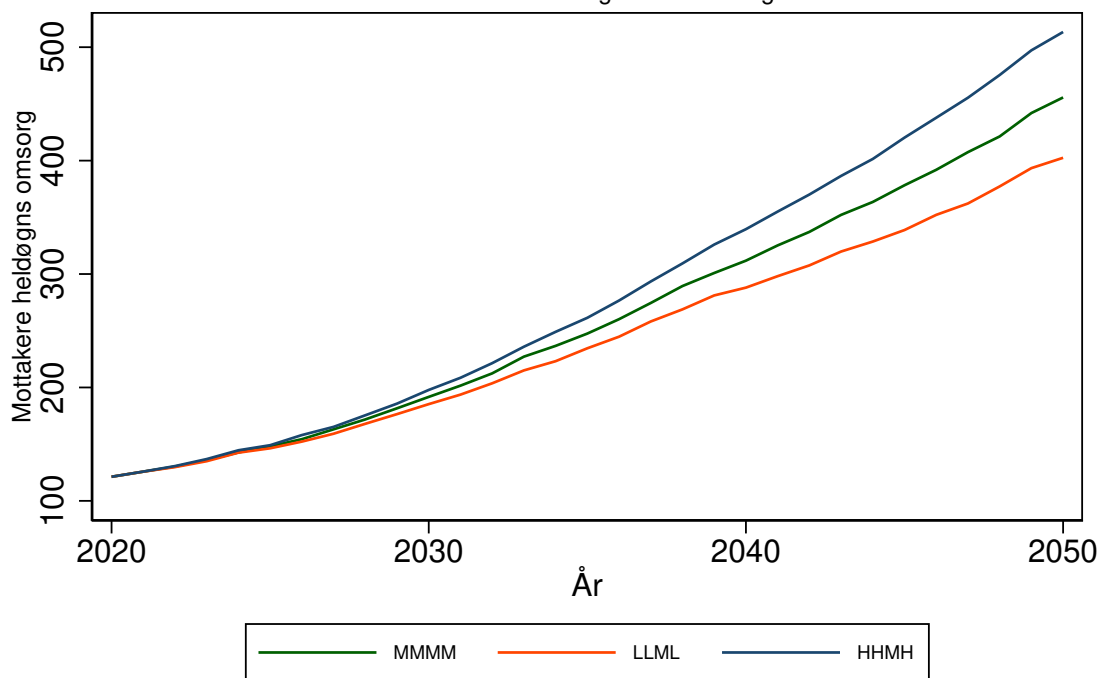

BIRKENES kommune (4216)

Tabell 223: Framskrivning for 4216 BIRKENES

Befolkningsframskrivning MMMM

Variierende forutsetning om produktivitetsendring: 0 prosent, 3 prosent, 7 prosent.

Variierende forutsetning om saktere aldring: A: Uten saktere aldring, B: 0,5 år per tiår C: 1 år per tiår

År	Mottakere			Mottakere heldøgn		
	uten saktere aldring	0,5 år per tiår	1 år per tiår	uten saktere aldring, 0% prod. endr.	0,5 år per tiår, 3% prod. endr.	1 år per tiår, 7% prod. endr.
	A	B	C	A0	B3	C7
2020	261	261	261	55	55	55
2025	294	283	278	64	60	58
2030	339	320	309	81	72	66
2035	395	369	347	105	90	78
2040	442	405	369	130	105	84
2045	479	430	382	152	115	86
2050	521	452	404	181	124	92

Framskrivningsalternativ MMMM, variierende forutsetning om produktivitetsendring og saktere aldring

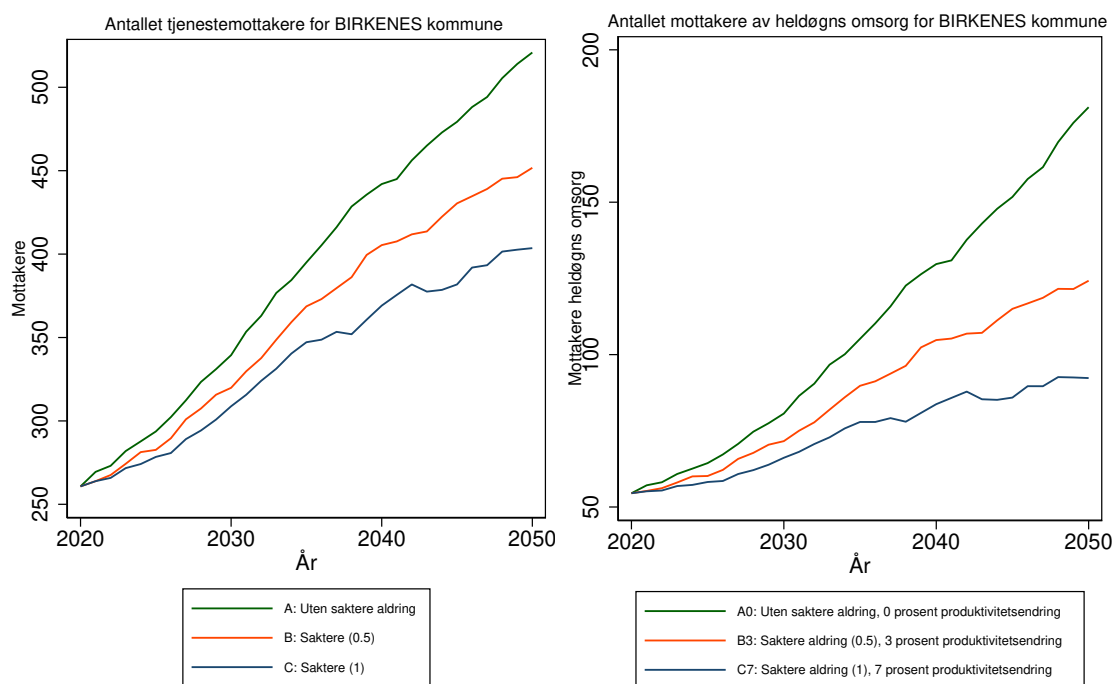

Antallet tjenestemottakere for 4216 BIRKENES kommune
Forutsetning A0: Uten saktere aldring, produktivitetsendring '0'
varierende befolkningsframskrivninger

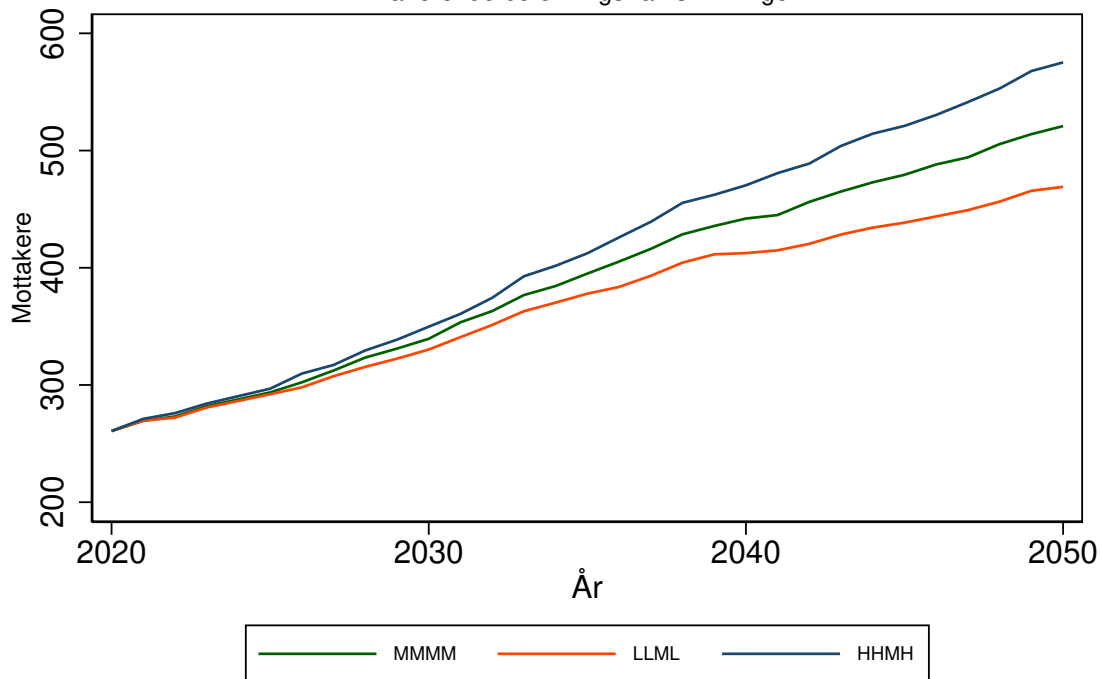

Antallet mottakere av heldøgns omsorg for 4216 BIRKENES kommune
Forutsetning A0: Uten saktere aldring, produktivitetsendring '0'
varierende befolkningsframskrivninger

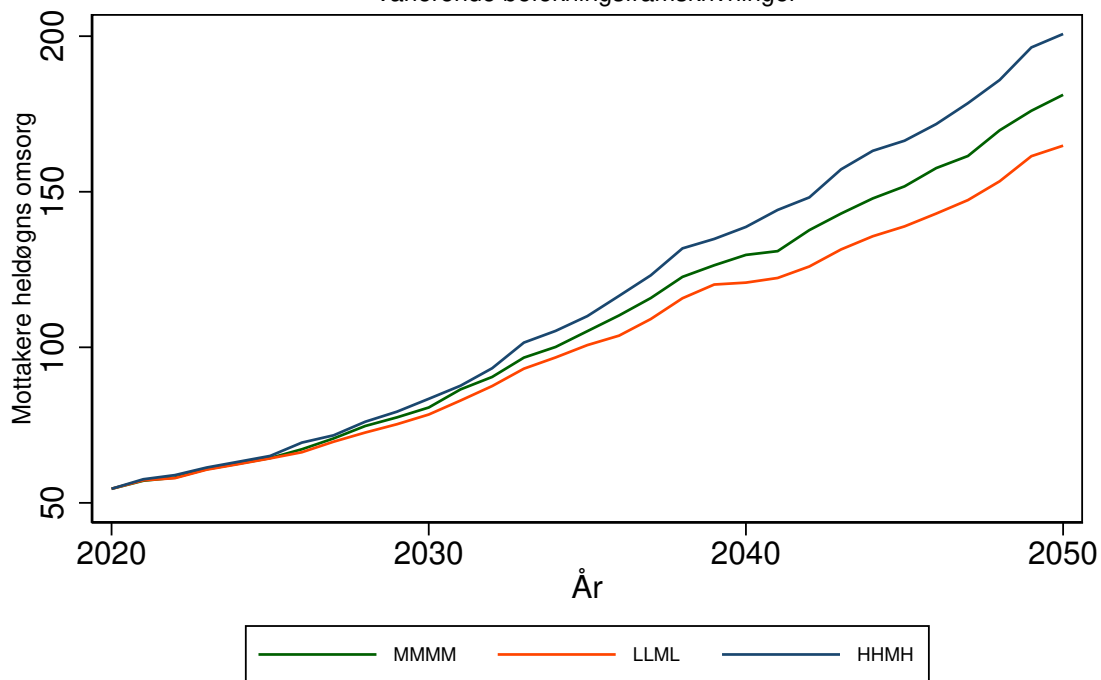

ÅMLI kommune (4217)

Tabell 224: Framskrivning for 4217 ÅMLI

Befolkningsframskrivning MMMM

Variierende forutsetning om produktivitetssendring: 0 prosent, 3 prosent, 7 prosent.

Variierende forutsetning om saktere aldring: A: Uten saktere aldring, B: 0,5 år per tiår C: 1 år per tiår

År	Mottakere			Mottakere heldøgn		
	uten saktere aldring	0,5 år per tiår	1 år per tiår	uten saktere aldring, 0% prod. endr.	0,5 år per tiår, 3% prod. endr.	1 år per tiår, 7% prod. endr.
	A	B	C	A0	B3	C7
2020	168	168	168	21	21	21
2025	140	151	155	30	25	24
2030	120	134	146	40	32	27
2035	101	121	137	52	39	31
2040	76	103	130	72	49	33
2045	61	98	127	89	53	35
2050	45	90	120	109	58	37

Framskrivningsalternativ MMMM, variierende forutsetning om produktivitetssendring og saktere aldring

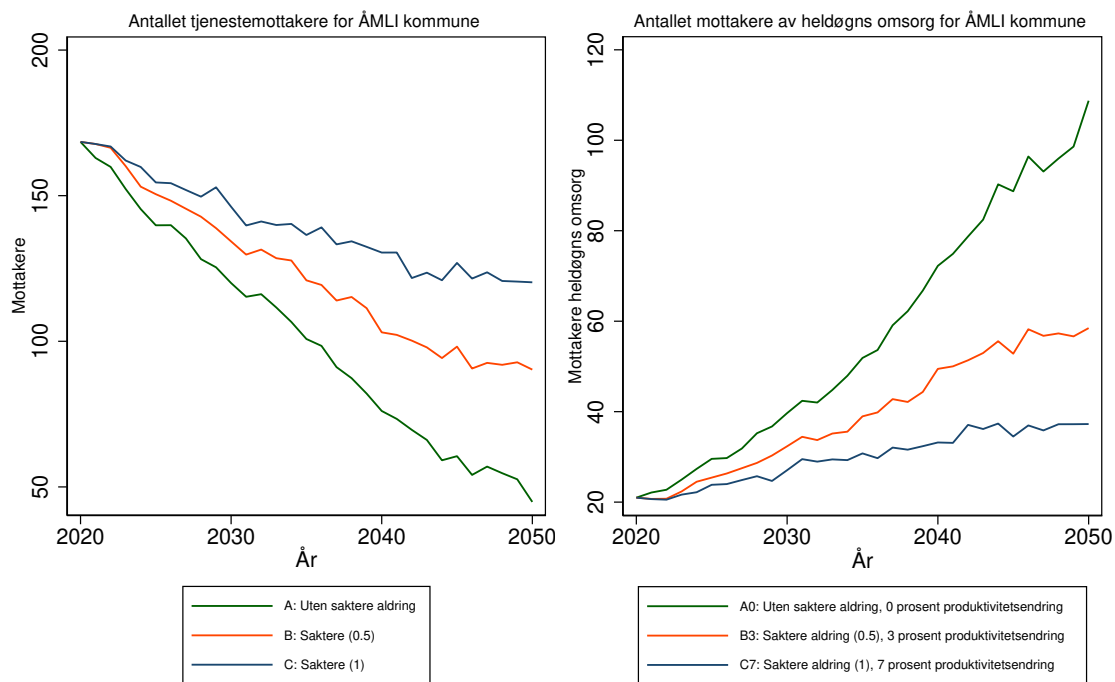

Antallet tjenestemottakere for 4217 ÅMLI kommune
 Forutsetning A0: Uten saktere aldring, produktivitetsendring '0'
 varierende befolkningsframskrivninger

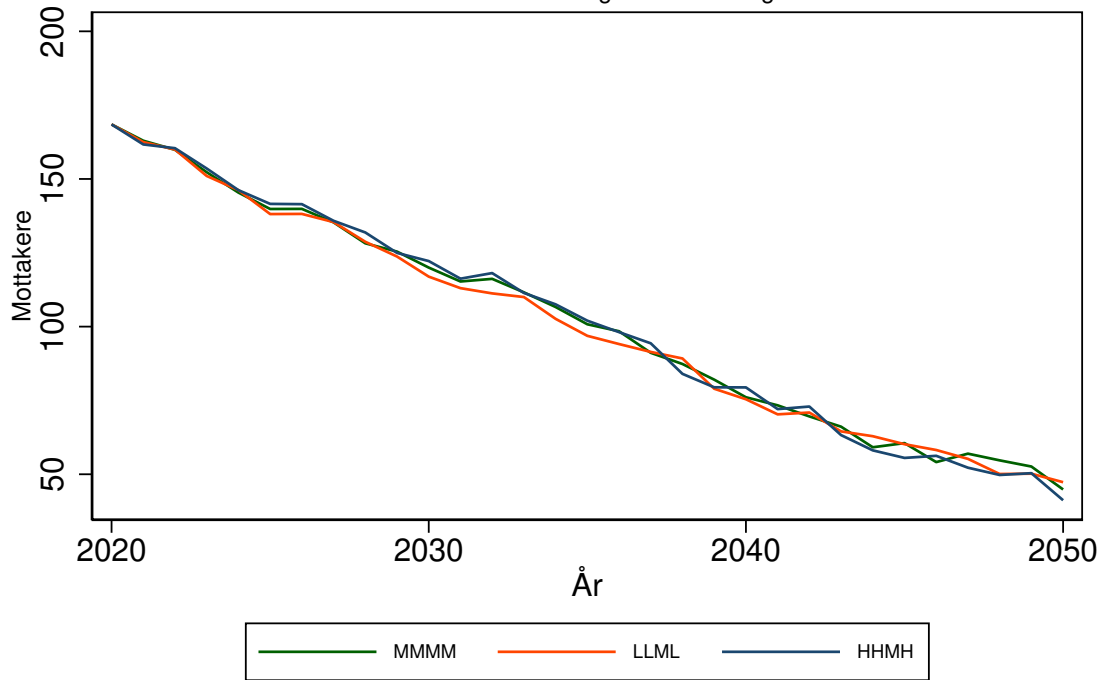

Antallet mottakere av heldøgns omsorg for 4217 ÅMLI kommune
 Forutsetning A0: Uten saktere aldring, produktivitetsendring '0'
 varierende befolkningsframskrivninger

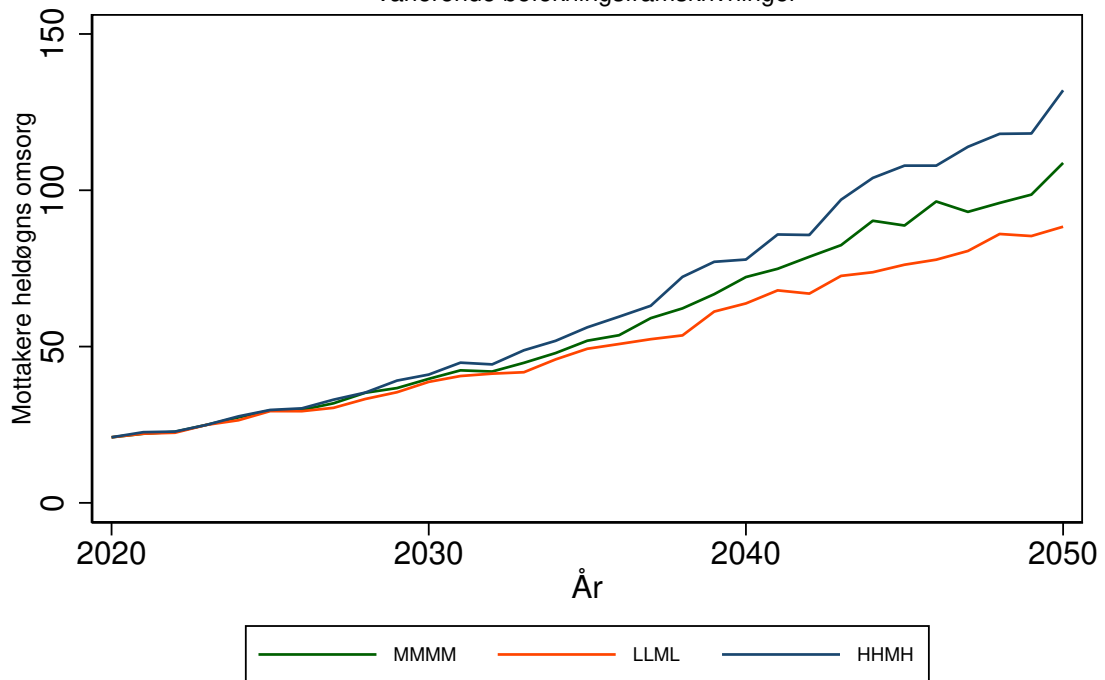

IVELAND kommune (4218)

Tabell 225: Framskrivning for 4218 IVELAND

Befolkningsframskrivning MMMM

Variierende forutsetning om produktivitetsendring: 0 prosent, 3 prosent, 7 prosent.

Variierende forutsetning om saktere aldring: A: Uten saktere aldring, B: 0,5 år per tiår C: 1 år per tiår

År	Mottakere			Mottakere heldøgn		
	uten saktere aldring	0,5 år per tiår	1 år per tiår	uten saktere aldring, 0% prod. endr.	0,5 år per tiår, 3% prod. endr.	1 år per tiår, 7% prod. endr.
	A	B	C	A0	B3	C7
2020	81	81	81	17	17	17
2025	86	82	80	18	17	16
2030	98	92	89	20	19	18
2035	114	106	101	25	22	20
2040	134	121	112	31	26	22
2045	150	132	118	37	29	23
2050	165	142	127	43	32	25

Framskrivningsalternativ MMMM, variierende forutsetning om produktivitetsendring og saktere aldring

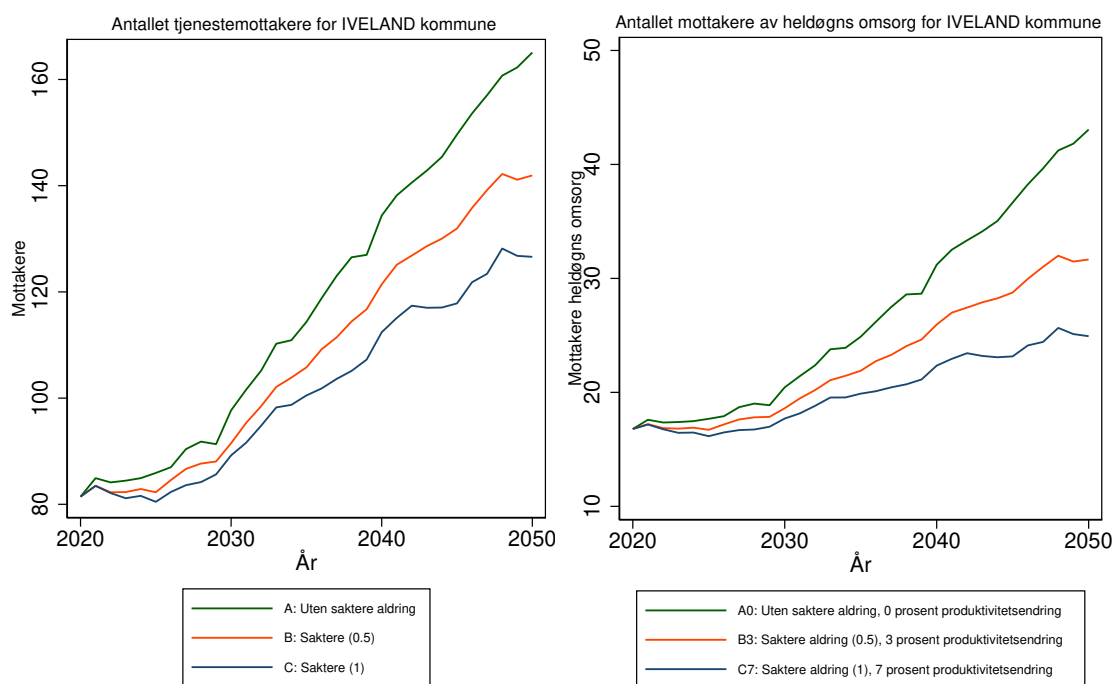

Antallet tjenestemottakere for 4218 IVELAND kommune
 Forutsetning A0: Uten saktere aldring, produktivitetsendring '0'
 varierende befolkningsframskrivninger

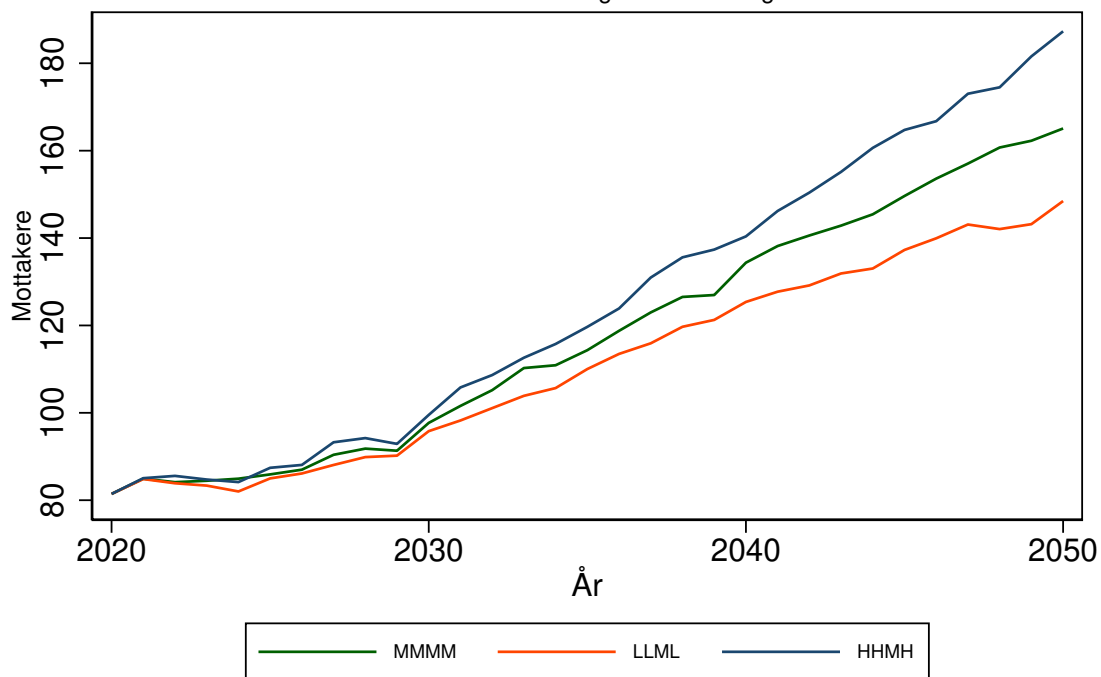

Antallet mottakere av heldøgns omsorg for 4218 IVELAND kommune
 Forutsetning A0: Uten saktere aldring, produktivitetsendring '0'
 varierende befolkningsframskrivninger

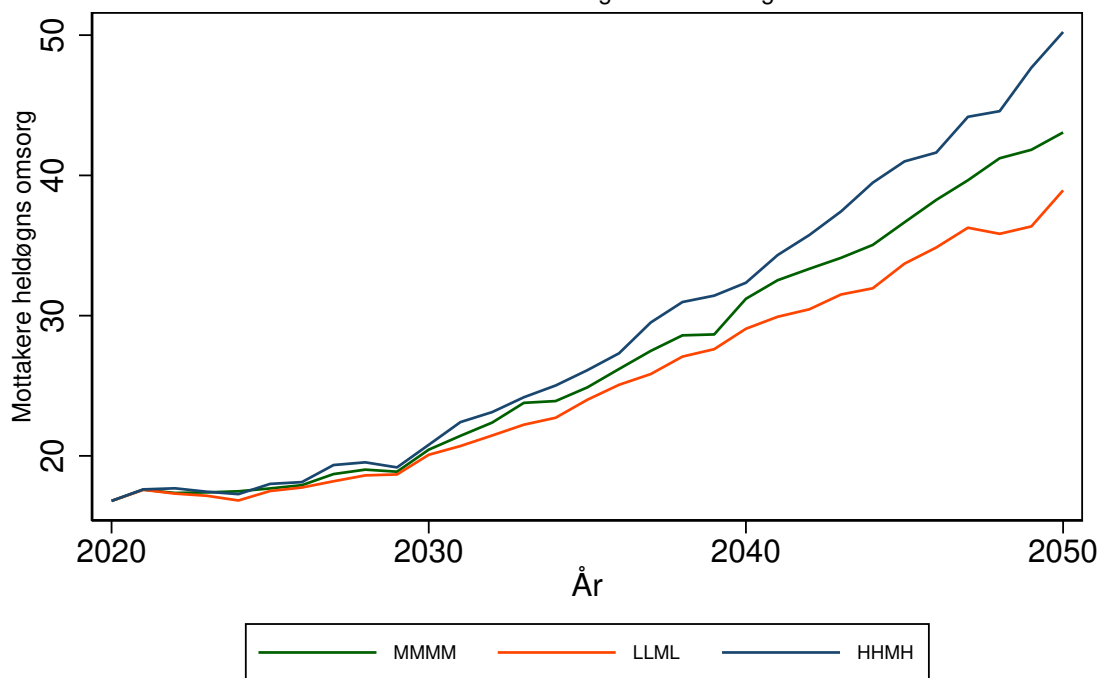

EVJE OG HORNNES kommune (4219)

Tabell 226: Framskrivning for 4219 EVJE OG HORNNES

Befolkningsframskrivning MMMM

Variierende forutsetning om produktivitetsendring: 0 prosent, 3 prosent, 7 prosent.

Variierende forutsetning om saktere aldring: A: Uten saktere aldring, B: 0,5 år per tiår C: 1 år per tiår

År	Mottakere			Mottakere heldøgn		
	uten saktere aldring	0,5 år per tiår	1 år per tiår	uten saktere aldring, 0% prod. endr.	0,5 år per tiår, 3% prod. endr.	1 år per tiår, 7% prod. endr.
	A	B	C	A0	B3	C7
2020	230	230	230	45	45	45
2025	237	229	227	49	45	43
2030	254	242	232	58	50	44
2035	278	262	247	72	60	50
2040	299	274	255	87	66	53
2045	317	287	261	102	74	54
2050	335	296	270	120	78	58

Framskrivningsalternativ MMMM, variierende forutsetning om produktivitetsendring og saktere aldring

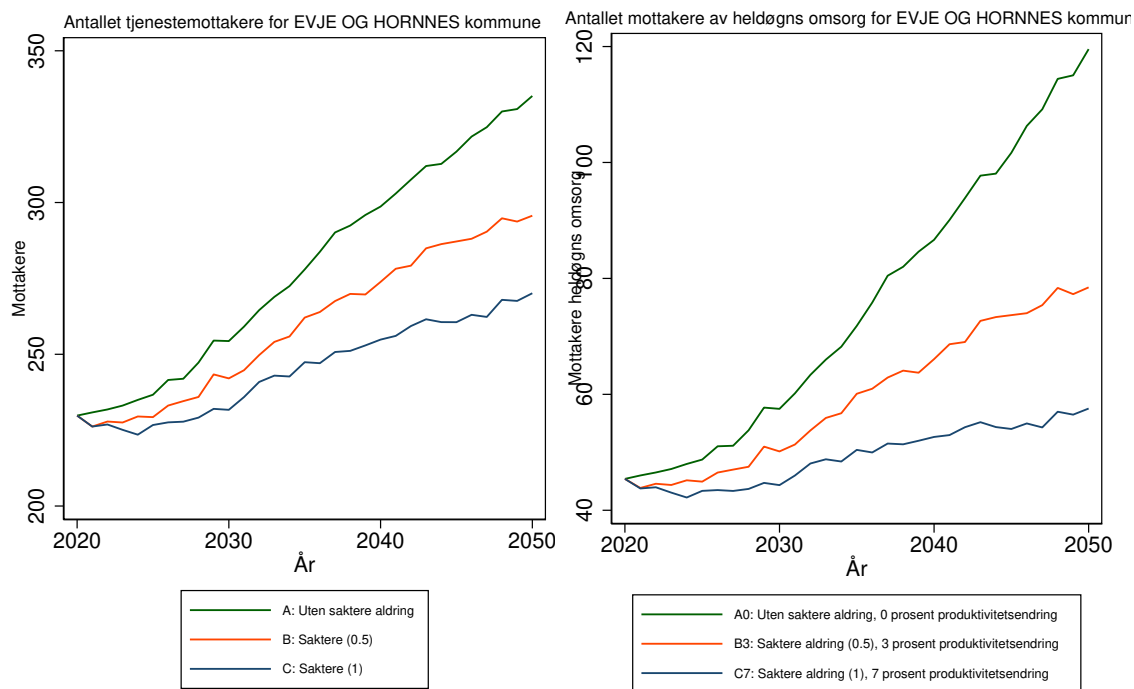

Antallet tjenestemottakere for 4219 EVJE OG HORNNES kommune
 Forutsetning A0: Uten saktere aldring, produktivitetsendring '0'
 varierende befolkningsframskrivninger

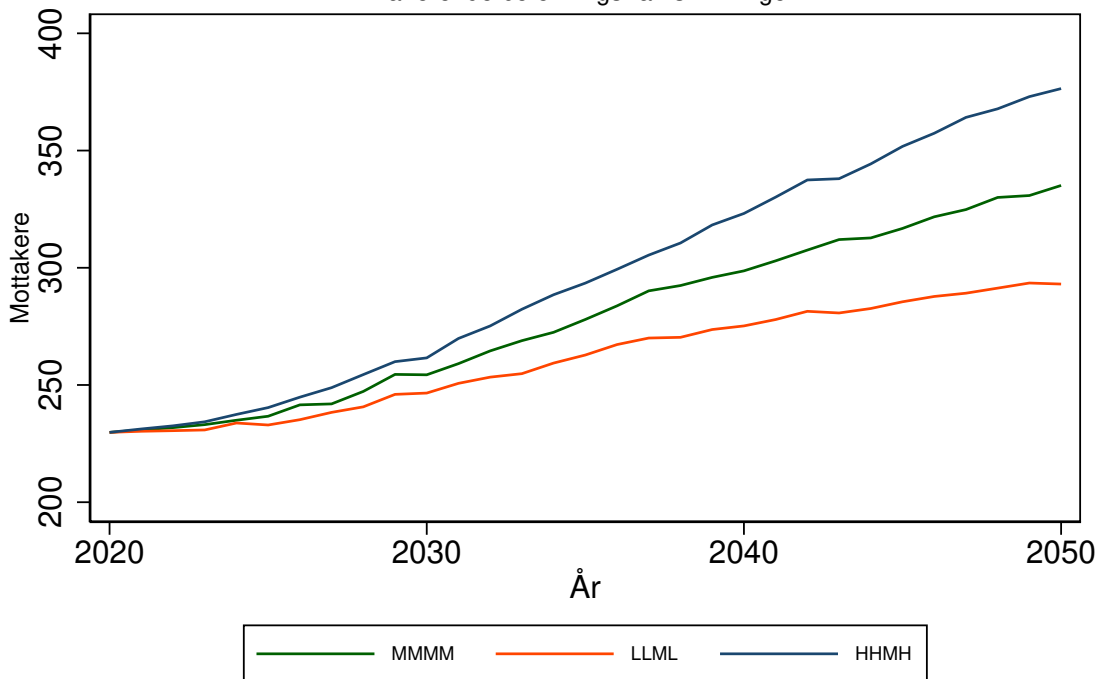

Antallet mottakere av heldøgns omsorg for 4219 EVJE OG HORNNES kommune
 Forutsetning A0: Uten saktere aldring, produktivitetsendring '0'
 varierende befolkningsframskrivninger

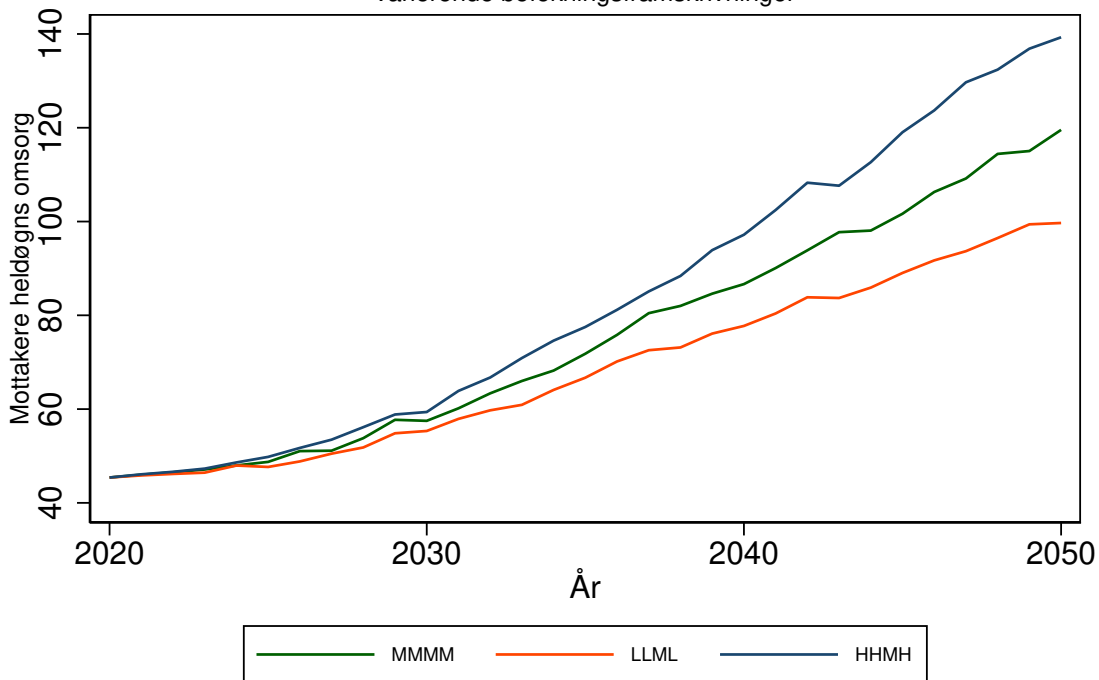

BYGLAND kommune (4220)

Tabell 227: Framskrivning for 4220 BYGLAND

Befolkningsframskrivning MMMM

Variierende forutsetning om produktivitetsendring: 0 prosent, 3 prosent, 7 prosent.

Variierende forutsetning om saktere aldring: A: Uten saktere aldring, B: 0,5 år per tiår C: 1 år per tiår

År	Mottakere			Mottakere heldøgn		
	uten saktere aldring	0,5 år per tiår	1 år per tiår	uten saktere aldring, 0% prod. endr.	0,5 år per tiår, 3% prod. endr.	1 år per tiår, 7% prod. endr.
	A	B	C	A0	B3	C7
2020	104	104	104	32	32	32
2025	107	104	102	36	33	32
2030	119	112	109	46	39	35
2035	134	127	121	63	52	44
2040	144	134	125	77	59	46
2045	153	140	129	91	65	48
2050	154	138	129	91	62	47

Framskrivningsalternativ MMMM, variierende forutsetning om produktivitetsendring og saktere aldring

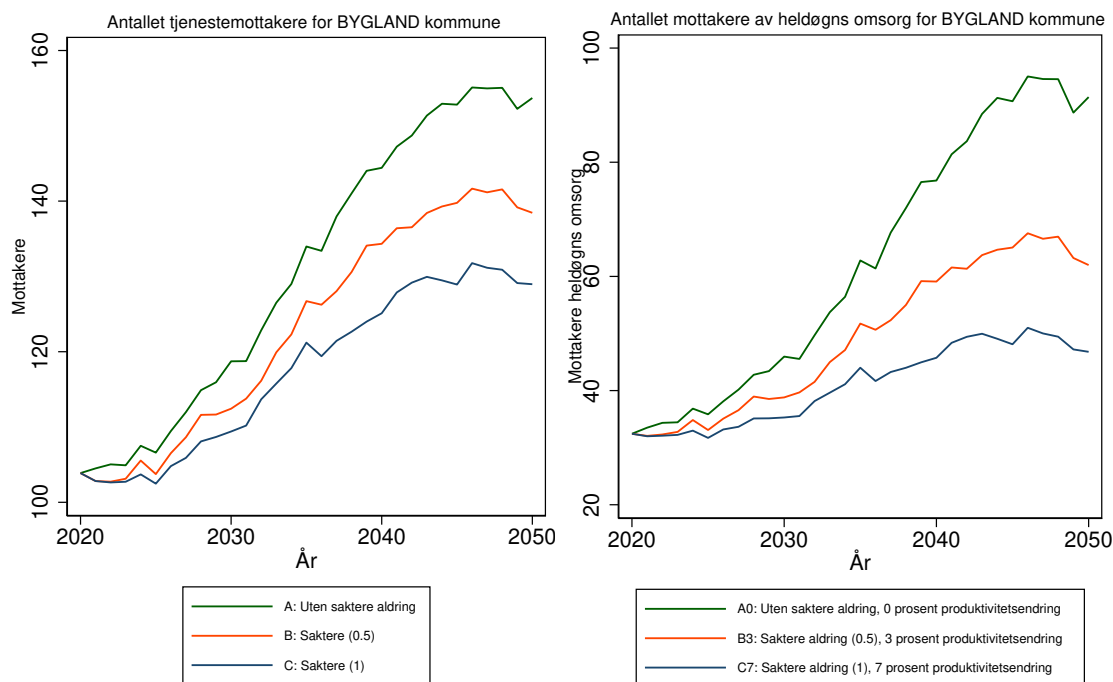

Antallet tjenestemottakere for 4220 BYGLAND kommune
 Forutsetning A0: Uten saktere aldring, produktivitetsendring '0'
 varierende befolkningsframskrivninger

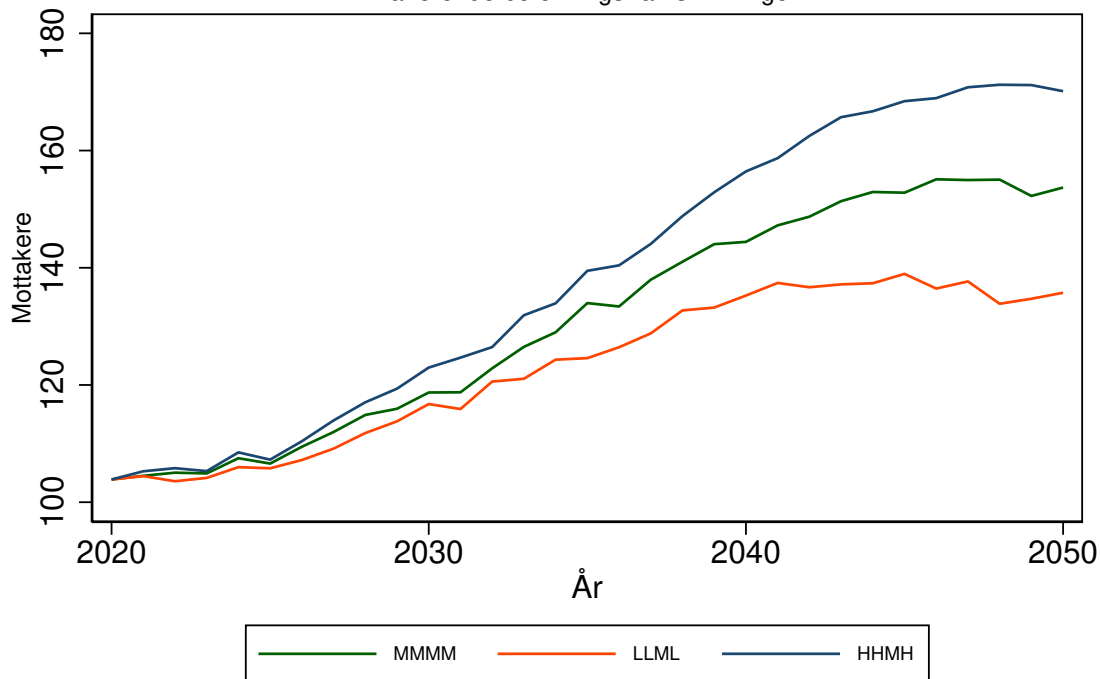

Antallet mottakere av heldøgns omsorg for 4220 BYGLAND kommune
 Forutsetning A0: Uten saktere aldring, produktivitetsendring '0'
 varierende befolkningsframskrivninger

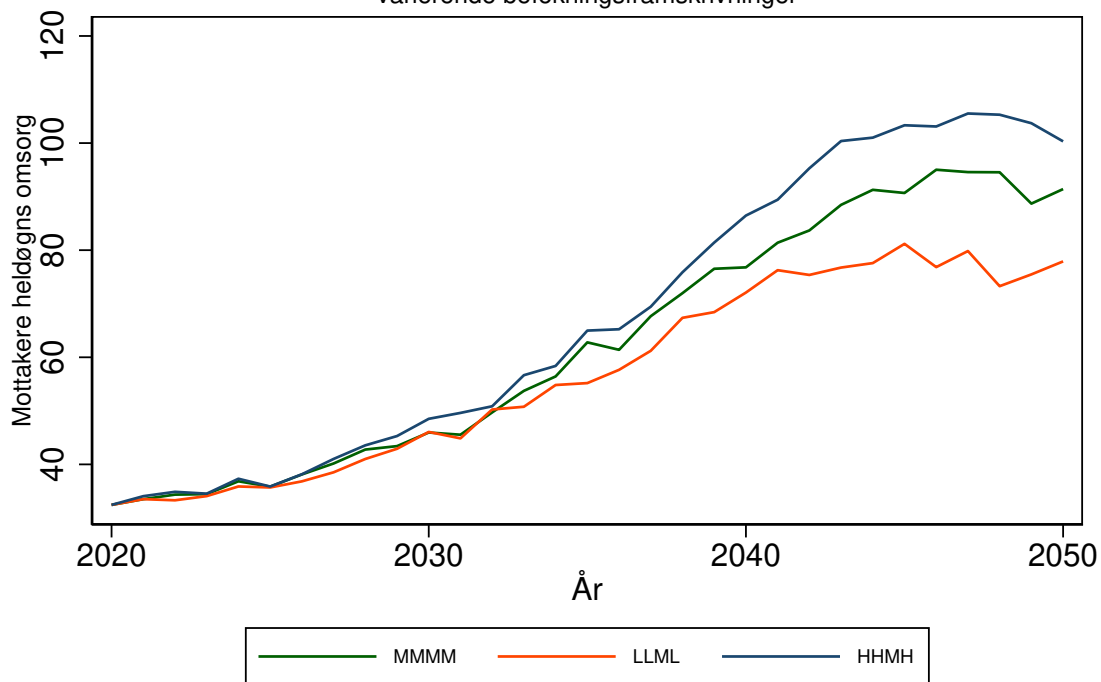

VALLE kommune (4221)

Tabell 228: Framskrivning for 4221 VALLE

Befolkningsframskrivning MMMM

Variierende forutsetning om produktivitetsendring: 0 prosent, 3 prosent, 7 prosent.

Variierende forutsetning om saktere aldring: A: Uten saktere aldring, B: 0,5 år per tiår C: 1 år per tiår

År	Mottakere			Mottakere heldøgn		
	uten saktere aldring	0,5 år per tiår	1 år per tiår	uten saktere aldring, 0% prod. endr.	0,5 år per tiår, 3% prod. endr.	1 år per tiår, 7% prod. endr.
	A	B	C	A0	B3	C7
2020	75	75	75	20	20	20
2025	78	75	72	21	19	18
2030	88	81	77	26	22	20
2035	101	91	85	35	27	23
2040	113	100	92	46	33	27
2045	117	103	92	51	36	27
2050	117	100	90	52	34	25

Framskrivningsalternativ MMMM, variierende forutsetning om produktivitetsendring og saktere aldring

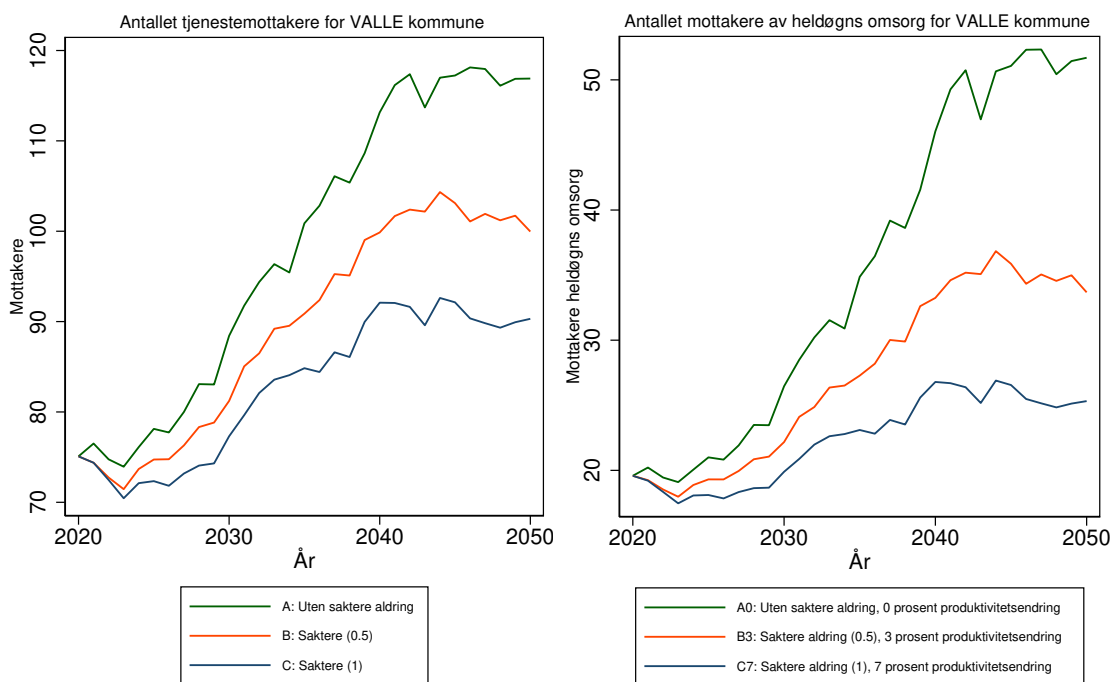

Antallet tjenestemottakere for 4221 VALLE kommune
 Forutsetning A0: Uten saktere aldring, produktivitetsendring '0'
 varierende befolkningsframskrivninger

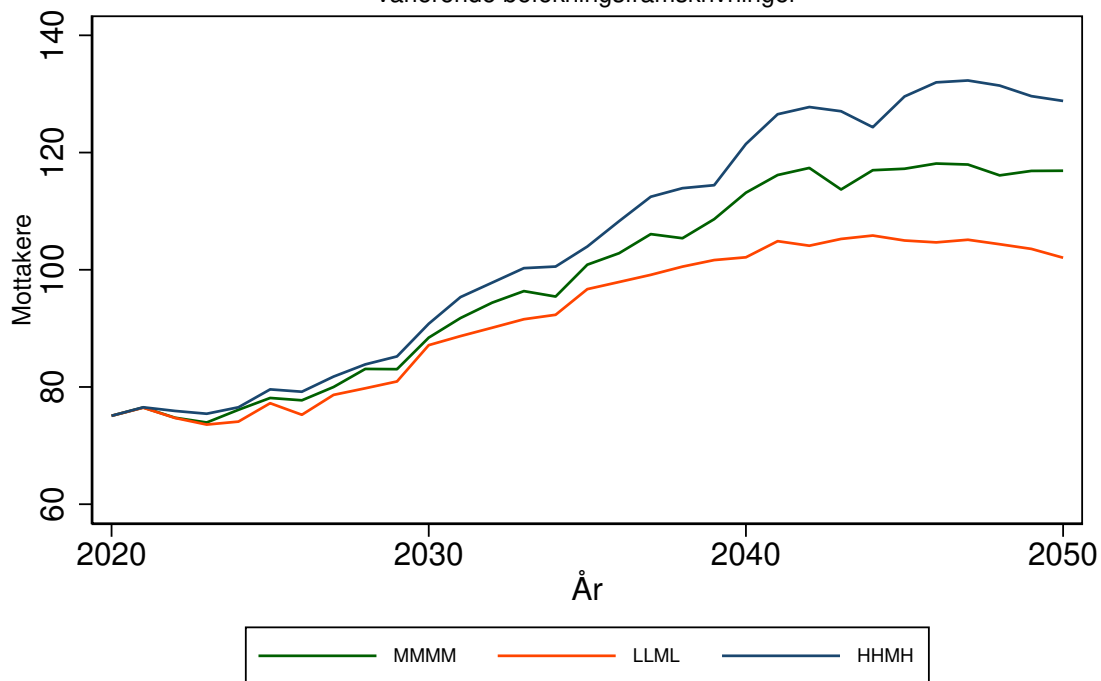

Antallet mottakere av heldøgns omsorg for 4221 VALLE kommune
 Forutsetning A0: Uten saktere aldring, produktivitetsendring '0'
 varierende befolkningsframskrivninger

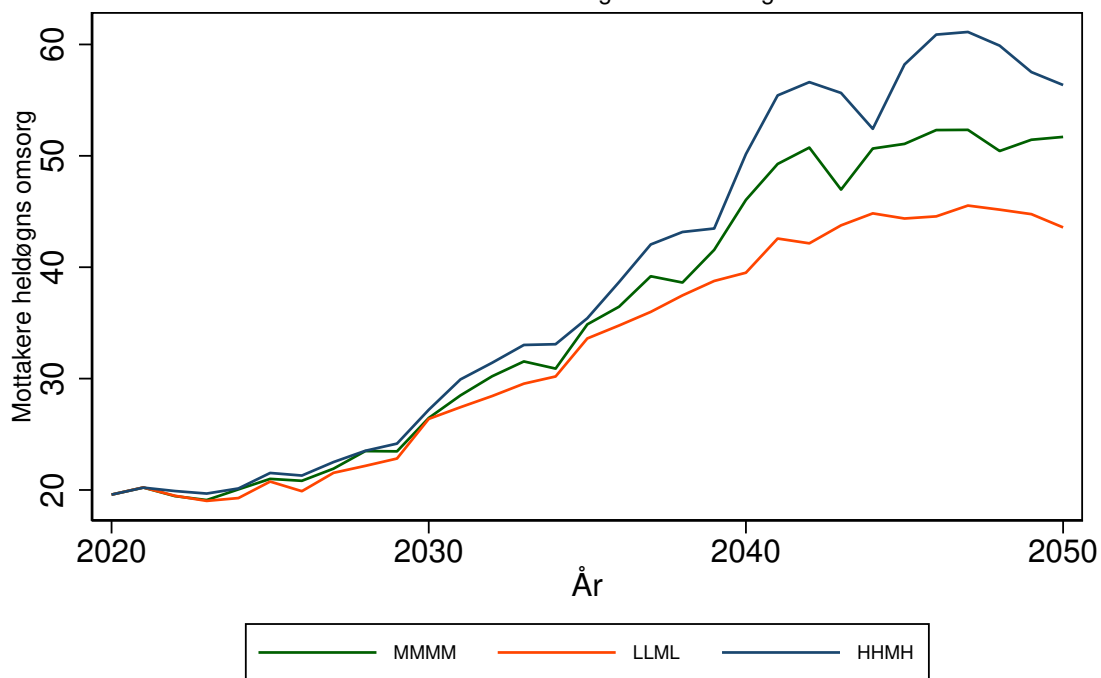

BYKLE kommune (4222)

Tabell 229: Framskrivning for 4222 BYKLE

Befolkningsframskrivning MMMM

Variierende forutsetning om produktivitetsendring: 0 prosent, 3 prosent, 7 prosent.

Variierende forutsetning om saktere aldring: A: Uten saktere aldring, B: 0,5 år per tiår C: 1 år per tiår

År	Mottakere			Mottakere heldøgn		
	uten saktere aldring	0,5 år per tiår	1 år per tiår	uten saktere aldring, 0% prod. endr.	0,5 år per tiår, 3% prod. endr.	1 år per tiår, . 7% prod. endr.
	A	B	C	A0	B3	C7
2020	43	43	43	15	15	15
2025	52	50	49	17	16	16
2030	62	58	55	19	18	17
2035	74	69	64	21	20	18
2040	89	80	73	23	21	19
2045	97	85	76	25	22	20
2050	108	93	83	27	23	20

Framskrivningsalternativ MMMM, variierende forutsetning om produktivitetsendring og saktere aldring

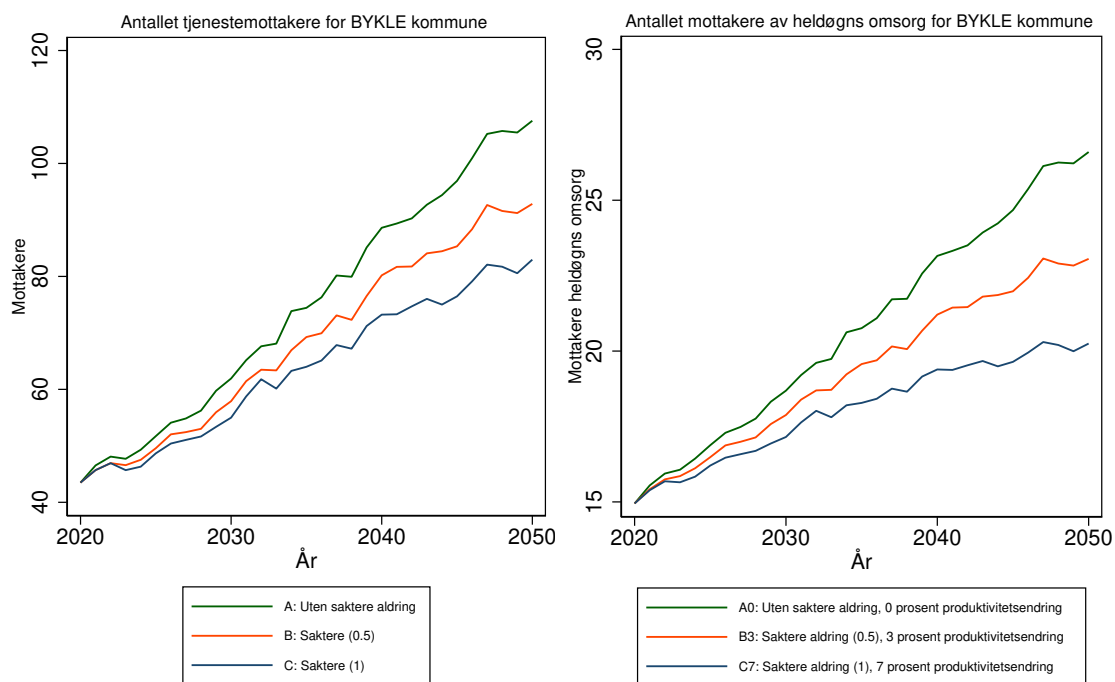

Antallet tjenestemottakere for 4222 BYKLE kommune
Forutsetning A0: Uten saktere aldring, produktivitetsendring '0'
varierende befolkningsframskrivninger

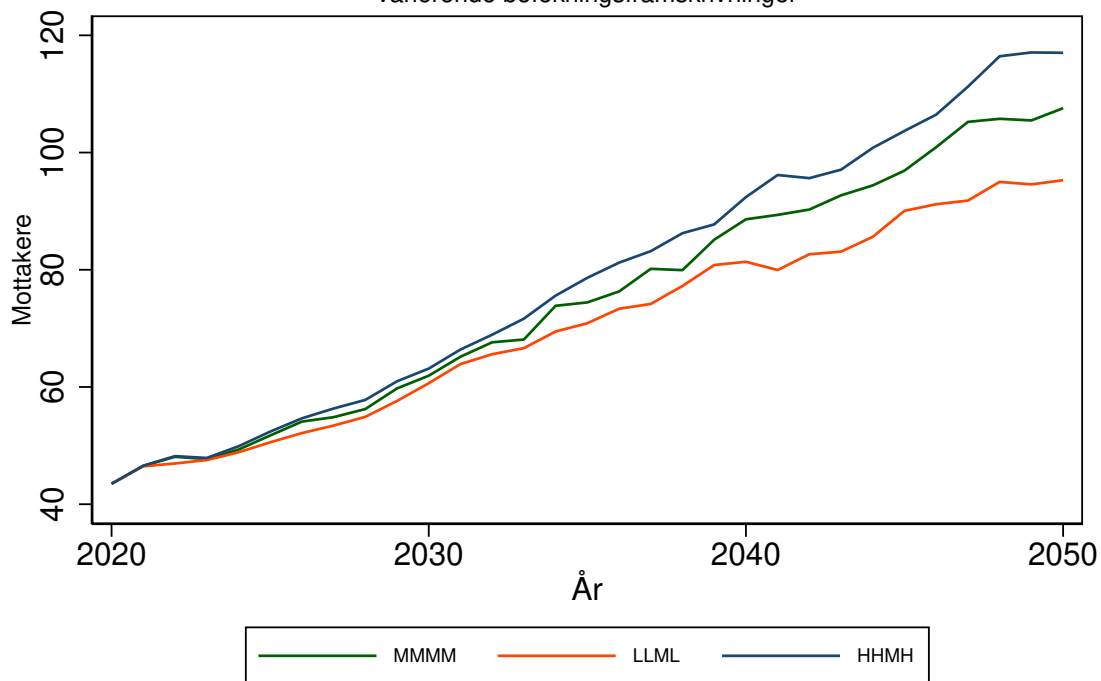

Antallet mottakere av heldøgns omsorg for 4222 BYKLE kommune
Forutsetning A0: Uten saktere aldring, produktivitetsendring '0'
varierende befolkningsframskrivninger

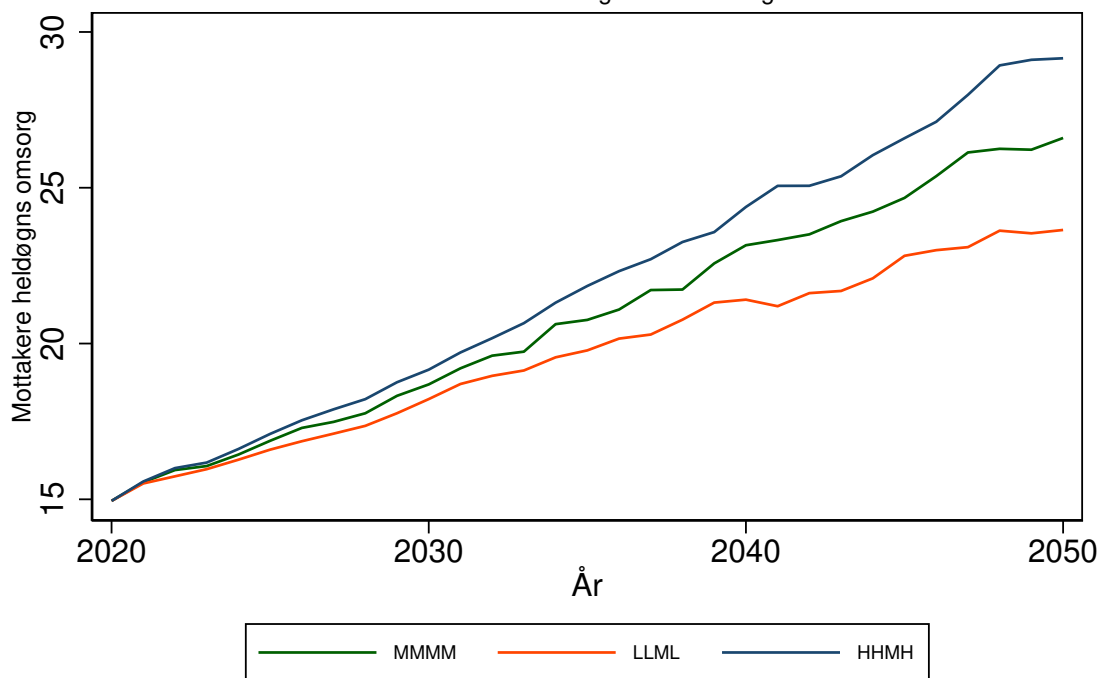

VENNESLA kommune (4223)

Tabell 230: Framskrivning for 4223 VENNESLA

Befolkningsframskrivning MMMM

Variierende forutsetning om produktivitetsendring: 0 prosent, 3 prosent, 7 prosent.

Variierende forutsetning om saktere aldring: A: Uten saktere aldring, B: 0,5 år per tiår C: 1 år per tiår

År	Mottakere			Mottakere heldøgn		
	uten saktere aldring	0,5 år per tiår	1 år per tiår	uten saktere aldring, 0% prod. endr.	0,5 år per tiår, 3% prod. endr.	1 år per tiår, 7% prod. endr.
	A	B	C	A0	B3	C7
2020	817	817	817	167	167	167
2025	877	854	844	188	177	171
2030	959	919	894	220	198	183
2035	1054	1000	962	264	229	203
2040	1153	1076	1009	317	260	215
2045	1244	1141	1056	375	290	229
2050	1341	1199	1103	450	318	244

Framskrivningsalternativ MMMM, variierende forutsetning om produktivitetsendring og saktere aldring

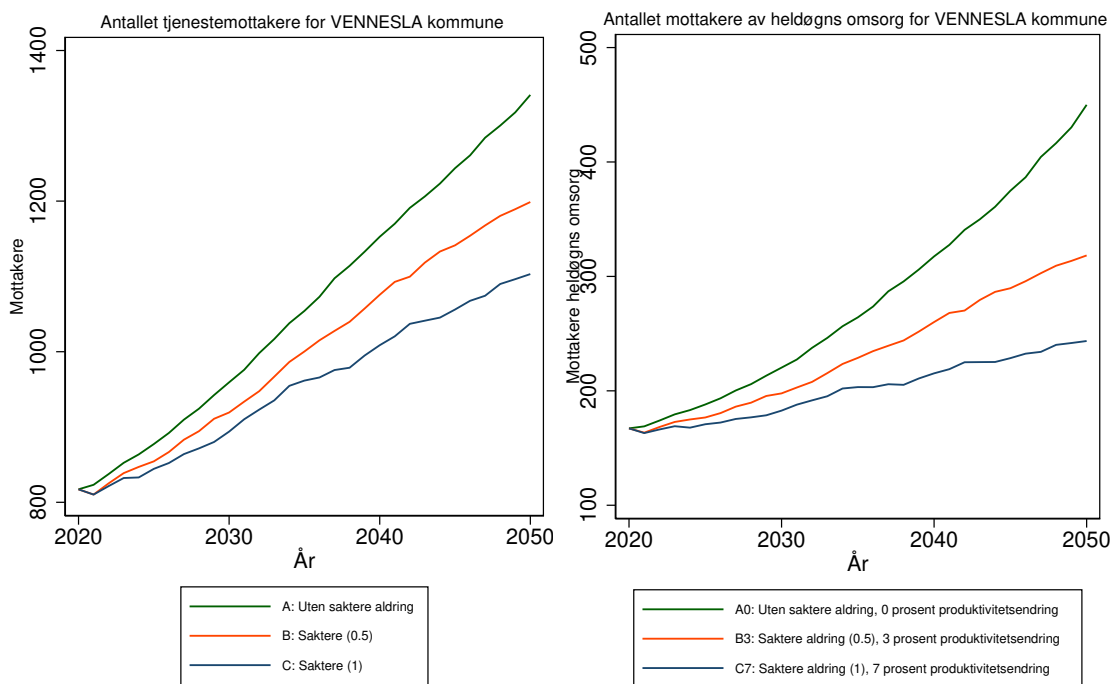

Antallet tjenestemottakere for 4223 VENNESLA kommune
Forutsetning A0: Uten saktere aldring, produktivitetsendring '0'
varierende befolkningsframskrivninger

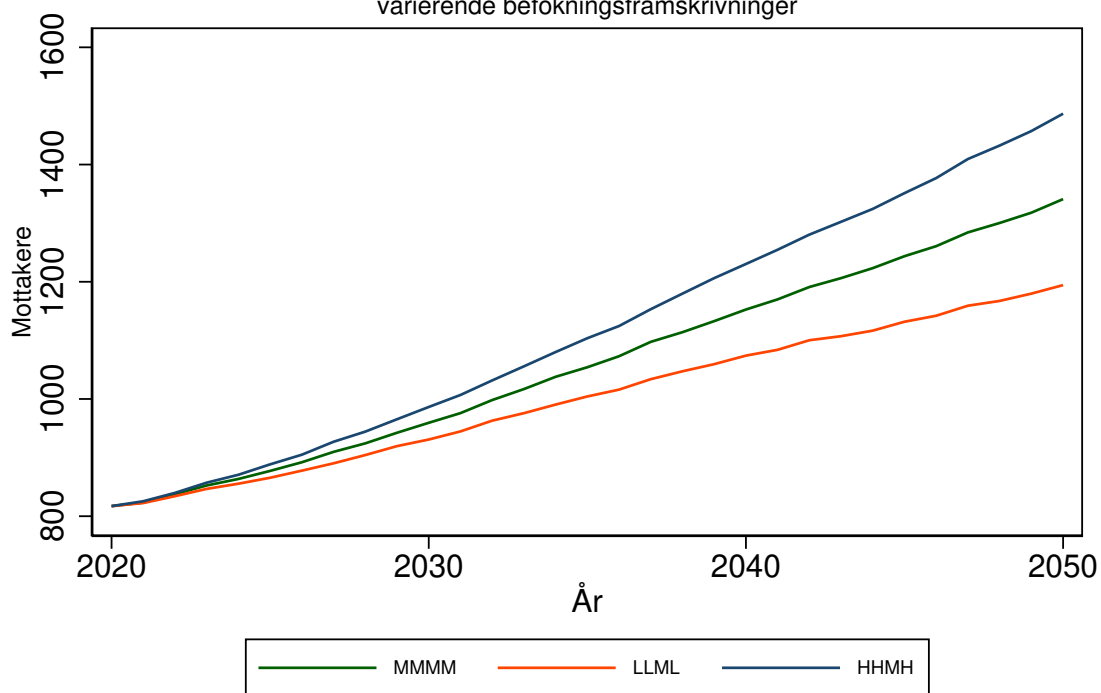

Antallet mottakere av heldøgns omsorg for 4223 VENNESLA kommune
Forutsetning A0: Uten saktere aldring, produktivitetsendring '0'
varierende befolkningsframskrivninger

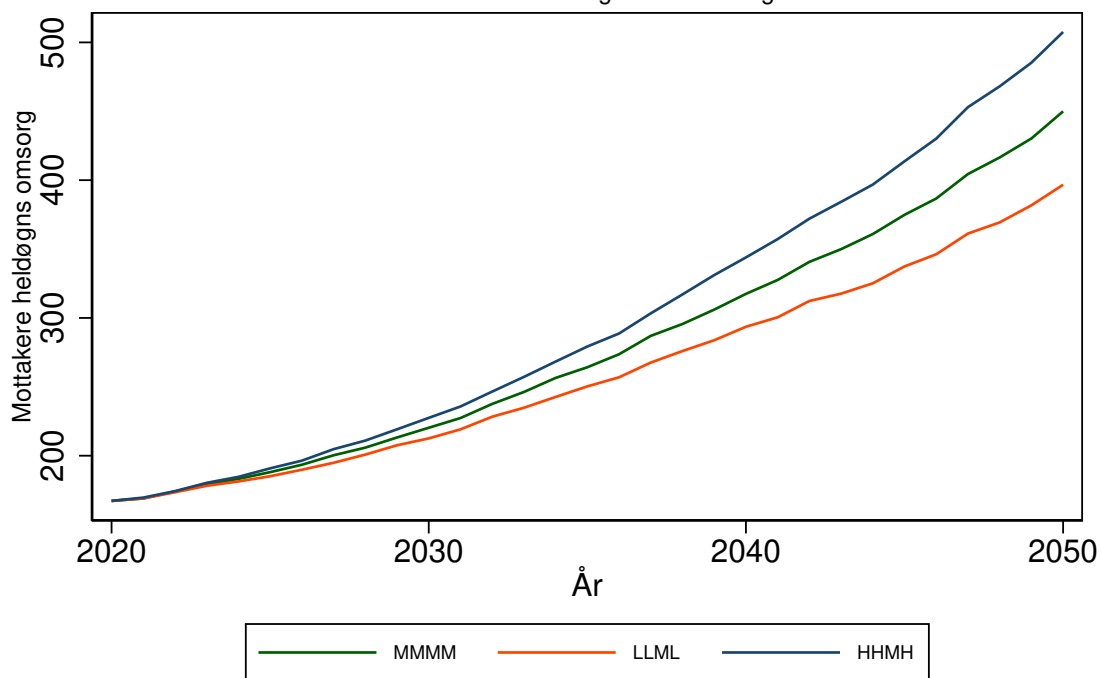

ÅSERAL kommune (4224)

Tabell 231: Framskrivning for 4224 ÅSERAL

Befolkningsframskrivning MMMM

Variierende forutsetning om produktivitetssending: 0 prosent, 3 prosent, 7 prosent.

Variierende forutsetning om saktere aldring: A: Uten saktere aldring, B: 0,5 år per tiår C: 1 år per tiår

År	Mottakere			Mottakere heldøgn		
	uten saktere aldring	0,5 år per tiår	1 år per tiår	uten saktere aldring, 0% prod. endr.	0,5 år per tiår, 3% prod. endr.	1 år per tiår, 7% prod. endr.
	A	B	C	A0	B3	C7
2020	69	69	69	15	15	15
2025	72	69	68	17	16	15
2030	74	69	67	18	16	15
2035	77	72	68	20	17	15
2040	88	81	74	27	22	18
2045	96	85	76	33	24	18
2050	109	94	84	46	30	22

Framskrivningsalternativ MMMM, variierende forutsetning om produktivitetssending og saktere aldring

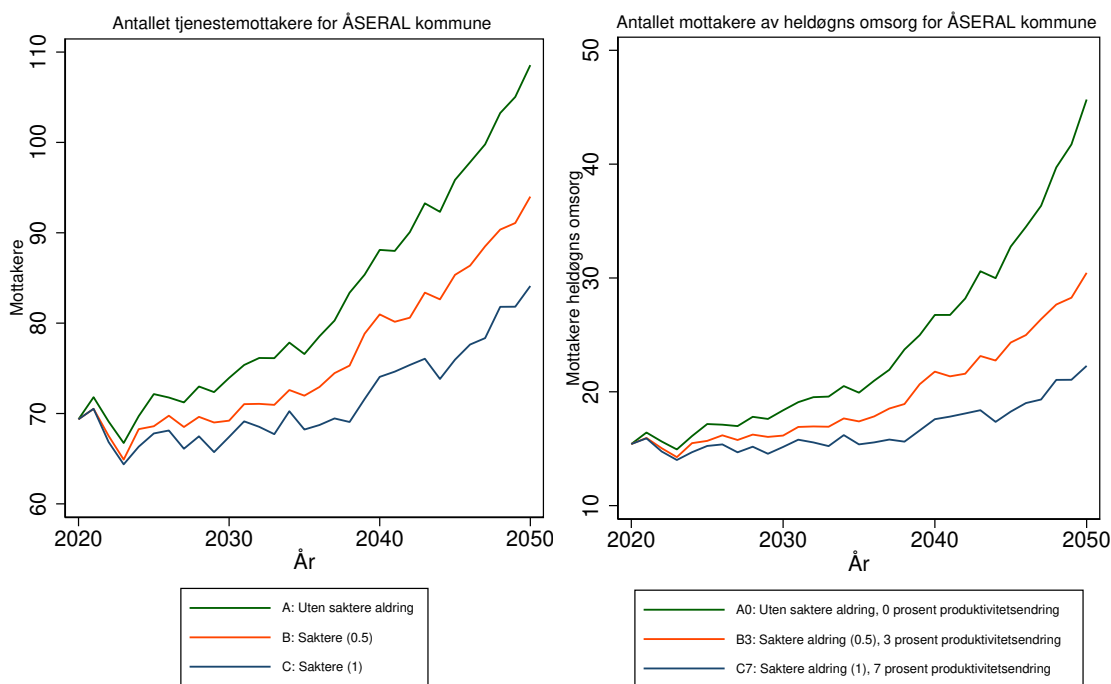

Antallet tjenestemottakere for 4224 ÅSERAL kommune
 Forutsetning A0: Uten saktere aldring, produktivitetsendring '0'
 varierende befolkningsframskrivninger

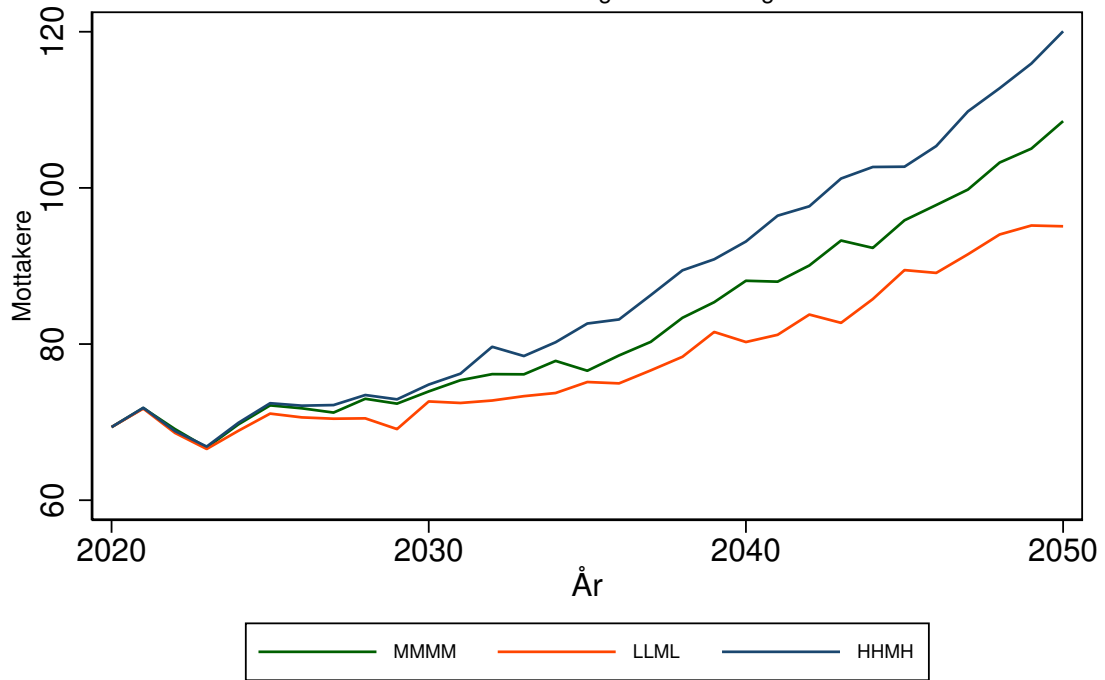

Antallet mottakere av heldøgns omsorg for 4224 ÅSERAL kommune
 Forutsetning A0: Uten saktere aldring, produktivitetsendring '0'
 varierende befolkningsframskrivninger

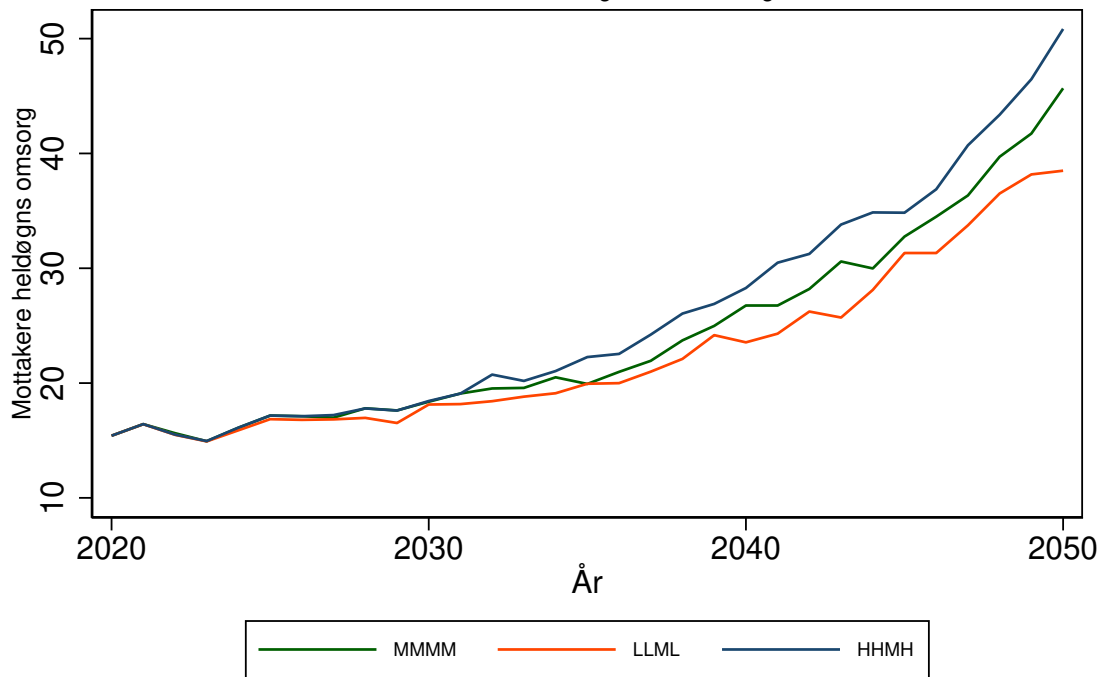

LYNGDAL kommune (4225)

Tabell 232: Framskrivning for 4225 LYNGDAL

Befolkningsframskrivning MMMM

Variierende forutsetning om produktivitetsendring: 0 prosent, 3 prosent, 7 prosent.

Variierende forutsetning om saktere aldring: A: Uten saktere aldring, B: 0,5 år per tiår C: 1 år per tiår

År	Mottakere			Mottakere heldøgn		
	uten saktere aldring	0,5 år per tiår	1 år per tiår	uten saktere aldring, 0% prod. endr.	0,5 år per tiår, 3% prod. endr.	1 år per tiår, 7% prod. endr.
	A	B	C	A0	B3	C7
2020	472	472	472	116	116	116
2025	539	510	495	133	124	120
2030	650	588	550	165	144	131
2035	767	688	628	205	172	149
2040	884	775	673	253	201	159
2045	975	831	710	298	220	167
2050	1051	867	742	340	232	173

Framskrivningsalternativ MMMM, variierende forutsetning om produktivitetsendring og saktere aldring

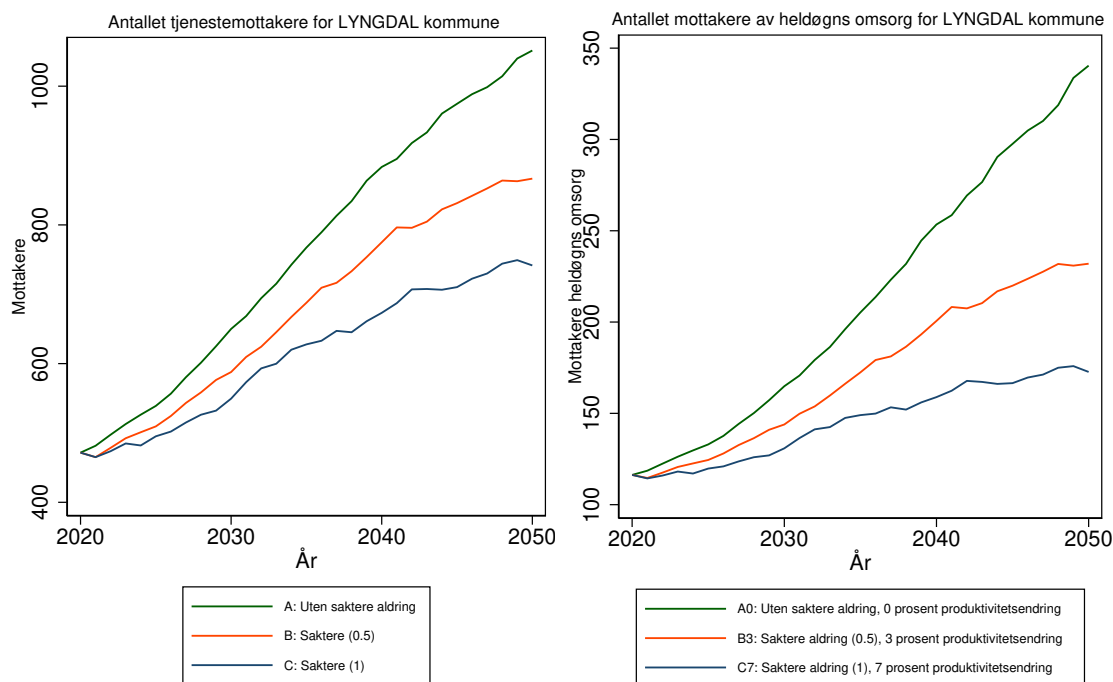

Antallet tjenestemottakere for 4225 LYNGDAL kommune
 Forutsetning A0: Uten saktere aldring, produktivitetsendring '0'
 varierende befolkningsframskrivninger

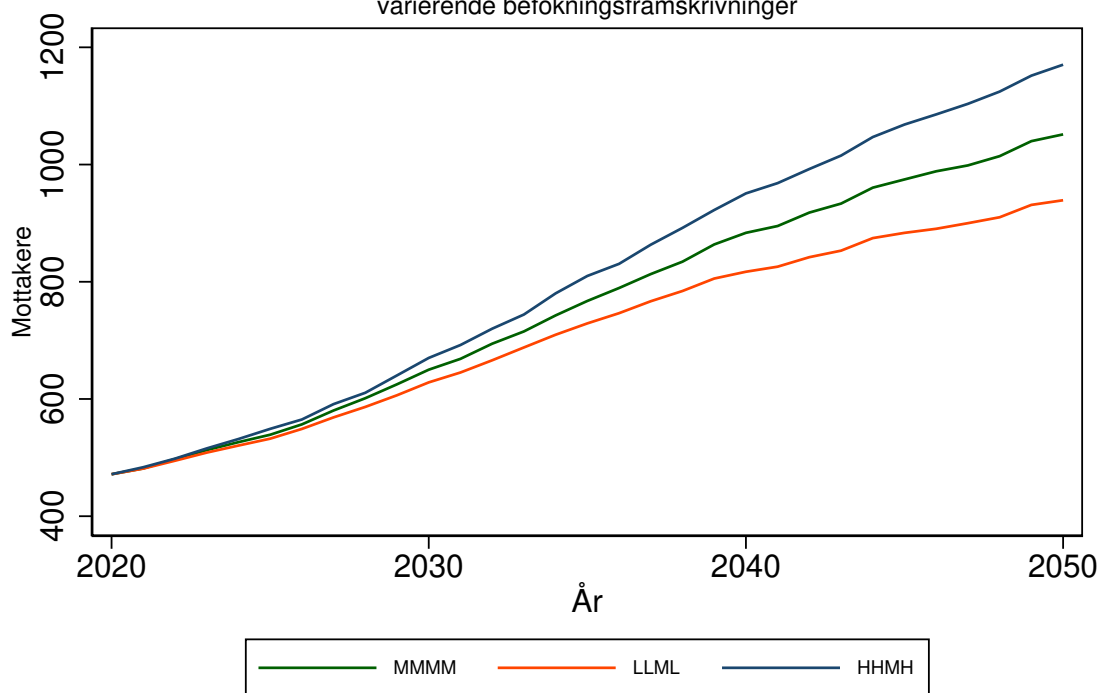

Antallet mottakere av heldøgns omsorg for 4225 LYNGDAL kommune
 Forutsetning A0: Uten saktere aldring, produktivitetsendring '0'
 varierende befolkningsframskrivninger

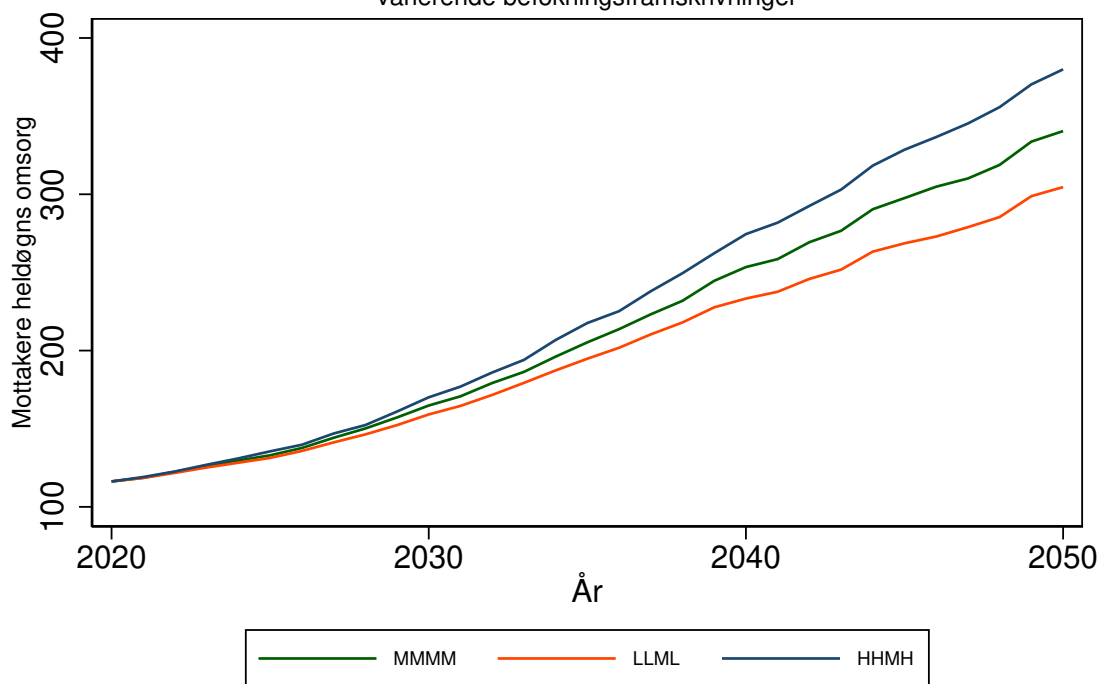

HÆGEBOSTAD kommune (4226)

Tabell 233: Framskrivning for 4226 HÆGEBOSTAD

Befolkningsframskrivning MMMM

Variierende forutsetning om produktivitetsendring: 0 prosent, 3 prosent, 7 prosent.

Variierende forutsetning om saktere aldring: A: Uten saktere aldring, B: 0,5 år per tiår C: 1 år per tiår

År	Mottakere			Mottakere heldøgn		
	uten saktere aldring	0,5 år per tiår	1 år per tiår	uten saktere aldring, 0% prod. endr.	0,5 år per tiår, 3% prod. endr.	1 år per tiår, 7% prod. endr.
	A	B	C	A0	B3	C7
2020	113	113	113	23	23	23
2025	118	113	111	25	24	23
2030	128	120	115	30	26	24
2035	137	127	120	34	29	25
2040	148	134	124	40	32	27
2045	156	139	126	46	34	27
2050	169	145	133	55	38	29

Framskrivningsalternativ MMMM, variierende forutsetning om produktivitetsendring og saktere aldring

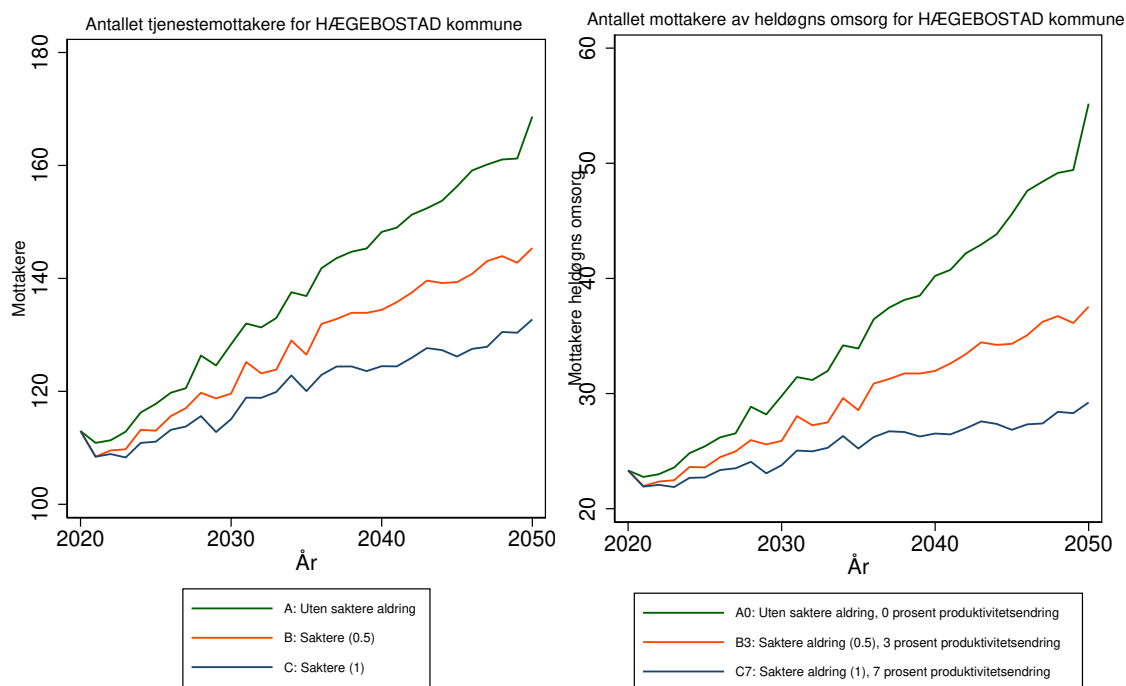

Antallet tjenestemottakere for 4226 HÆGEBOSTAD kommune
 Forutsetning A0: Uten saktere aldring, produktivitetsendring '0'
 varierende befolkningsframskrivninger

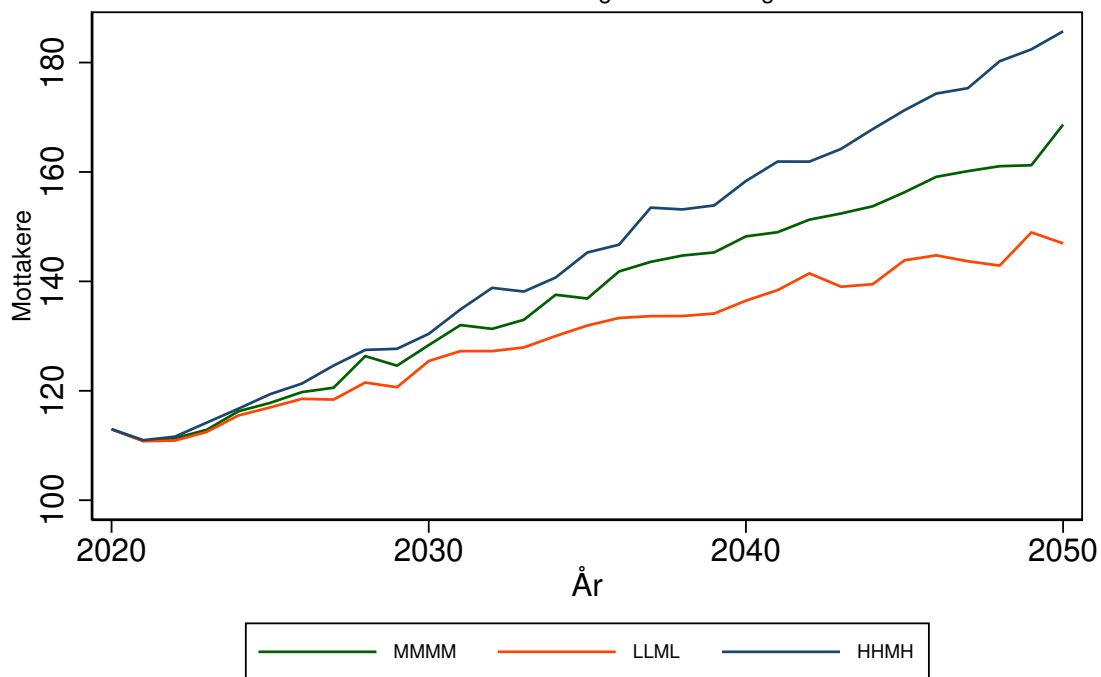

Antallet mottakere av heldøgns omsorg for 4226 HÆGEBOSTAD kommune
 Forutsetning A0: Uten saktere aldring, produktivitetsendring '0'
 varierende befolkningsframskrivninger

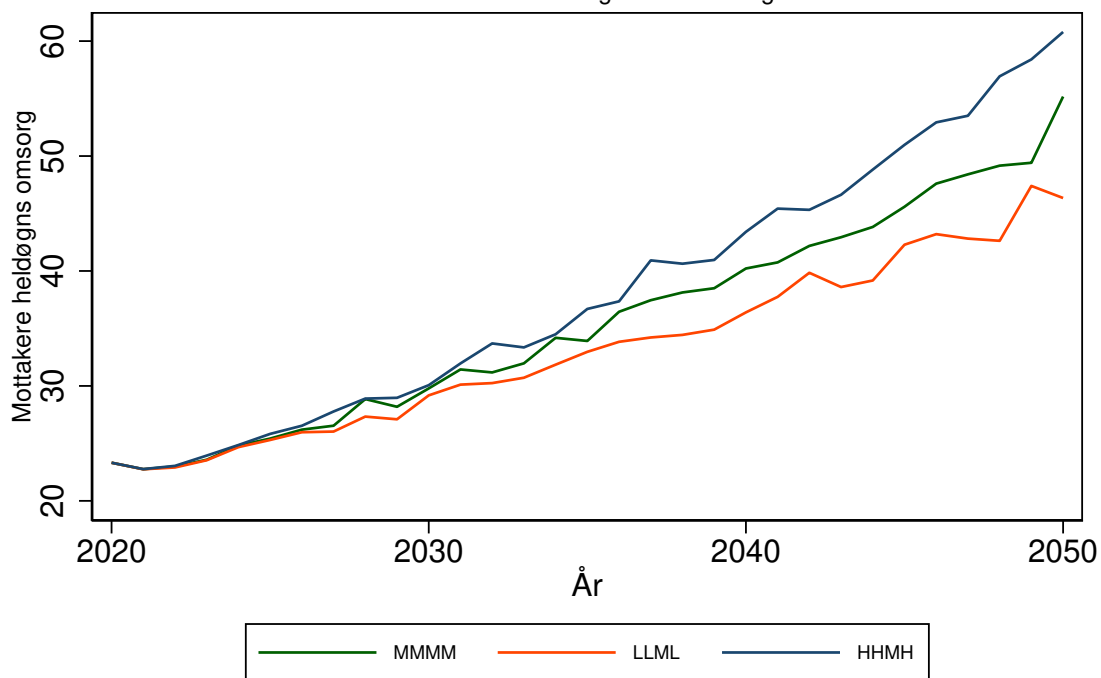

KVINESDAL kommune (4227)

Tabell 234: Framskrivning for 4227 KVINESDAL

Befolkningsframskrivning MMMM

Variierende forutsetning om produktivitetsendring: 0 prosent, 3 prosent, 7 prosent.

Variierende forutsetning om saktere aldring: A: Uten saktere aldring, B: 0,5 år per tiår C: 1 år per tiår

År	Mottakere			Mottakere heldøgn		
	uten saktere aldring	0,5 år per tiår	1 år per tiår	uten saktere aldring, 0% prod. endr.	0,5 år per tiår, 3% prod. endr.	1 år per tiår, 7% prod. endr.
	A	B	C	A0	B3	C7
2020	353	353	353	95	95	95
2025	374	356	348	104	97	93
2030	413	383	364	120	106	97
2035	454	416	389	139	119	105
2040	490	443	402	159	131	108
2045	532	467	415	186	142	111
2050	579	495	437	223	157	119

Framskrivningsalternativ MMMM, variierende forutsetning om produktivitetsendring og saktere aldring

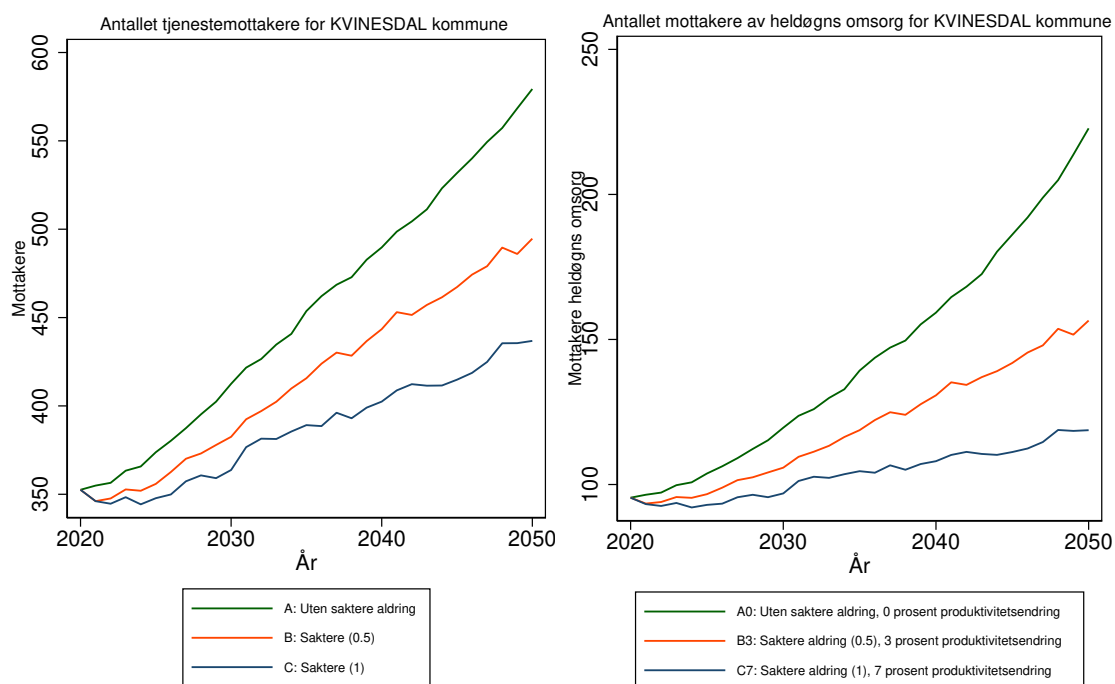

Antallet tjenestemottakere for 4227 KVINESDAL kommune
Forutsetning A0: Uten saktere aldring, produktivitetsendring '0'
varierende befolkningsframskrivninger

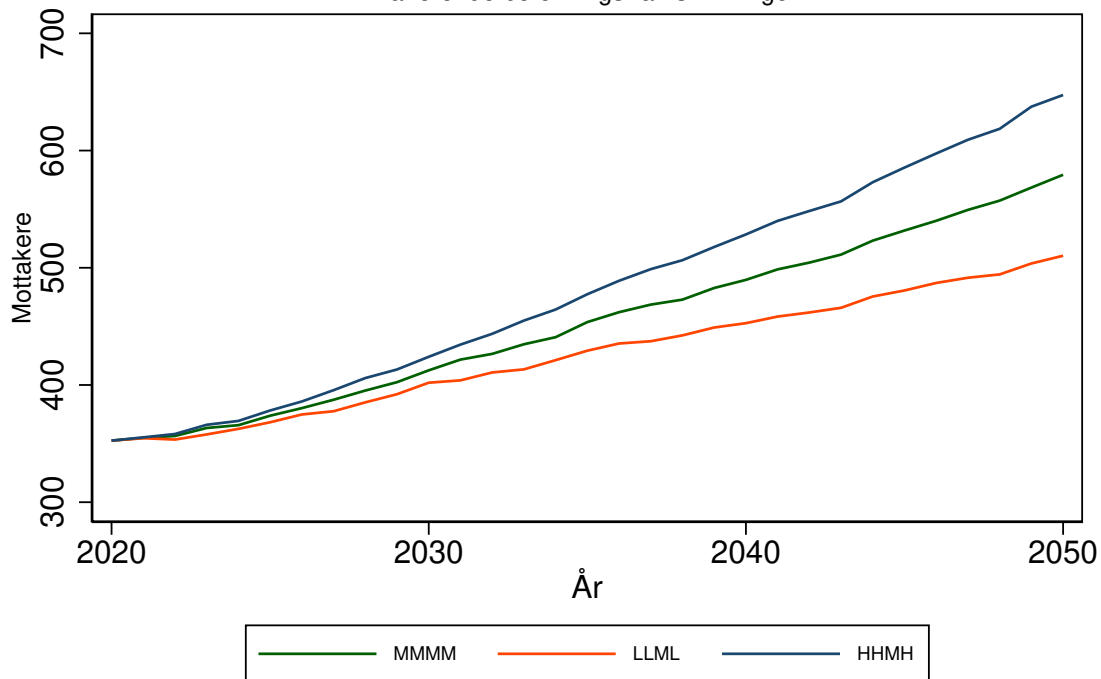

Antallet mottakere av heldøgns omsorg for 4227 KVINESDAL kommune
Forutsetning A0: Uten saktere aldring, produktivitetsendring '0'
varierende befolkningsframskrivninger

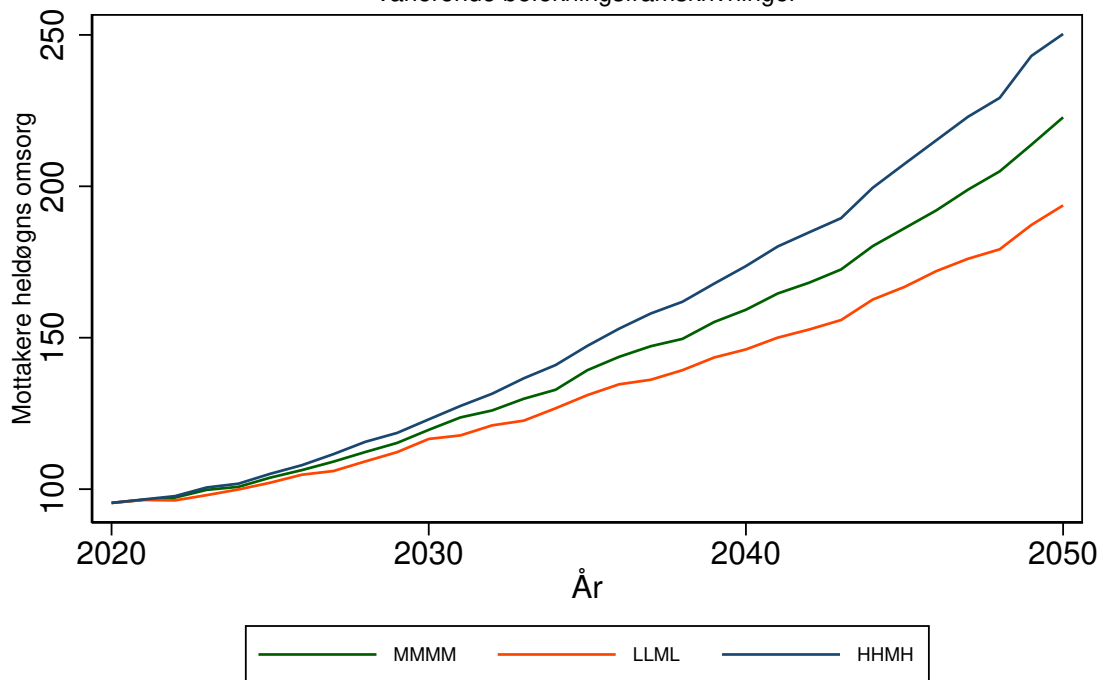

SIRDAL kommune (4228)

Tabell 235: Framskrivning for 4228 SIRDAL

Befolkningsframskrivning MMMM

Variierende forutsetning om produktivtetsendring: 0 prosent, 3 prosent, 7 prosent.

Variierende forutsetning om saktere aldring: A: Uten saktere aldring, B: 0,5 år per tiår C: 1 år per tiår

År	Mottakere			Mottakere heldøgn		
	uten saktere aldring	0,5 år per tiår	1 år per tiår	uten saktere aldring, 0% prod. endr.	0,5 år per tiår, 3% prod. endr.	1 år per tiår, 7% prod. endr.
	A	B	C	A0	B3	C7
2020	113	113	113	24	24	24
2025	112	110	110	26	24	23
2030	115	113	110	29	26	23
2035	120	117	114	35	30	26
2040	128	122	117	46	36	28
2045	131	125	119	51	38	29
2050	135	126	120	59	40	30

Framskrivningsalternativ MMMM, variierende forutsetning om produktivtetsendring og saktere aldring

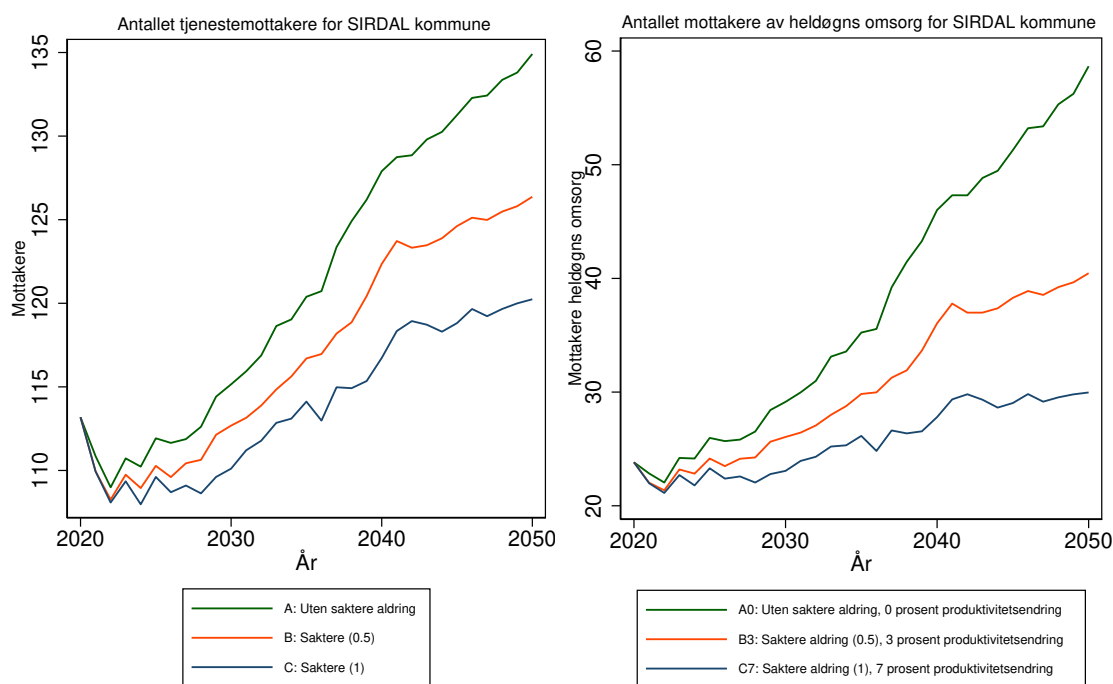

Antallet tjenestemottakere for 4228 SIRDAL kommune
 Forutsetning A0: Uten saktere aldring, produktivitetsendring '0'
 varierende befolkningsframskrivninger

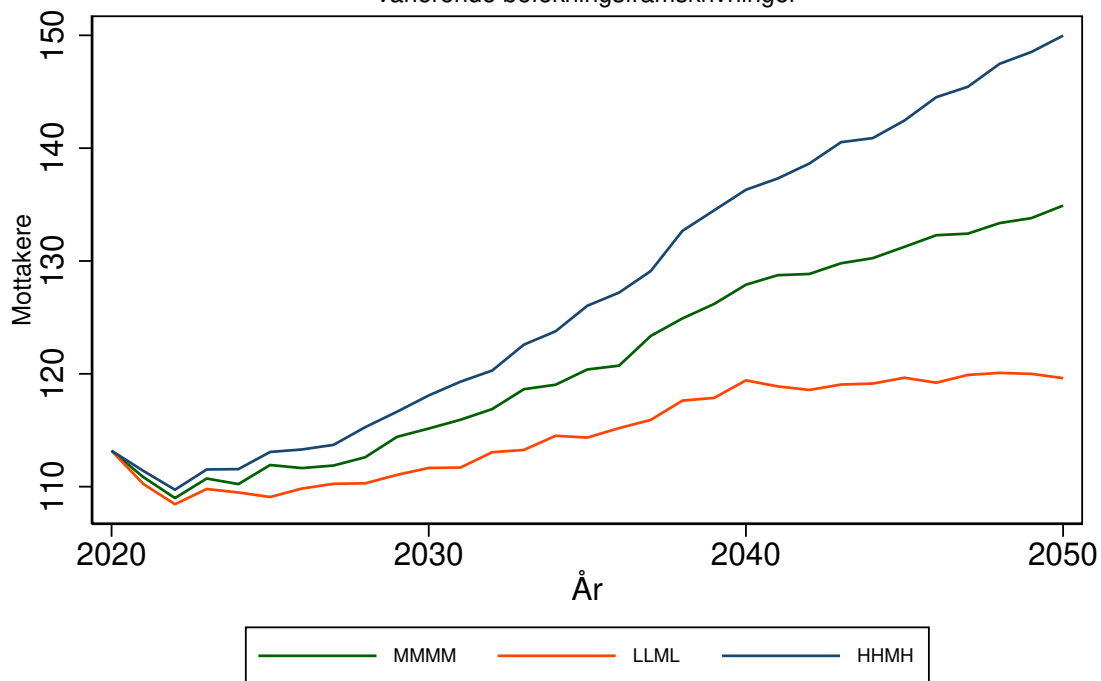

Antallet mottakere av heldøgns omsorg for 4228 SIRDAL kommune
 Forutsetning A0: Uten saktere aldring, produktivitetsendring '0'
 varierende befolkningsframskrivninger

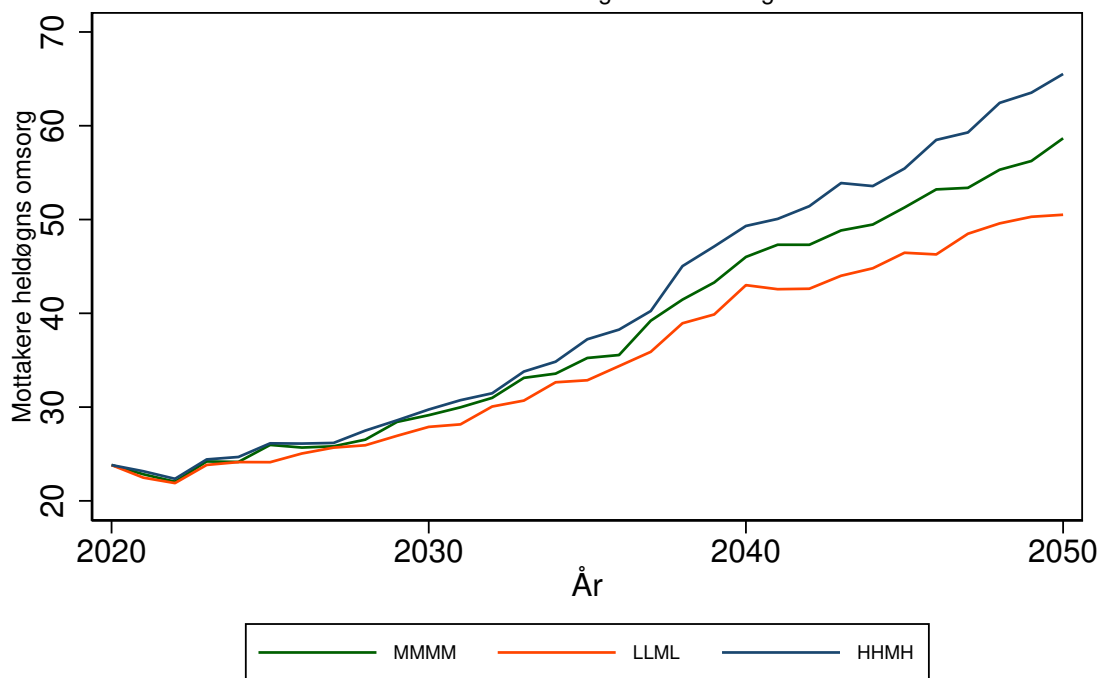

BERGEN kommune (4601)

Tabell 236: Framskrivning for 4601 BERGEN

Befolkningsframskrivning MMMM

Variierende forutsetning om produktivitetsendring: 0 prosent, 3 prosent, 7 prosent.

Variierende forutsetning om saktere aldring: A: Uten saktere aldring, B: 0,5 år per tiår C: 1 år per tiår

År	Mottakere			Mottakere heldøgn		
	uten saktere aldring	0,5 år per tiår	1 år per tiår	uten saktere aldring, 0% prod. endr.	0,5 år per tiår, 3% prod. endr.	1 år per tiår, 7% prod. endr.
	A	B	C	A0	B3	C7
2020	11944	11944	11944	3543	3543	3543
2025	13493	12507	12100	3868	3657	3547
2030	15727	14028	12967	4343	3941	3668
2035	18565	16407	14790	4993	4408	3959
2040	21628	18616	15930	5766	4866	4119
2045	24368	20430	17002	6533	5255	4260
2050	27398	21919	18293	7480	5581	4439

Framskrivningsalternativ MMMM, variierende forutsetning om produktivitetsendring og saktere aldring

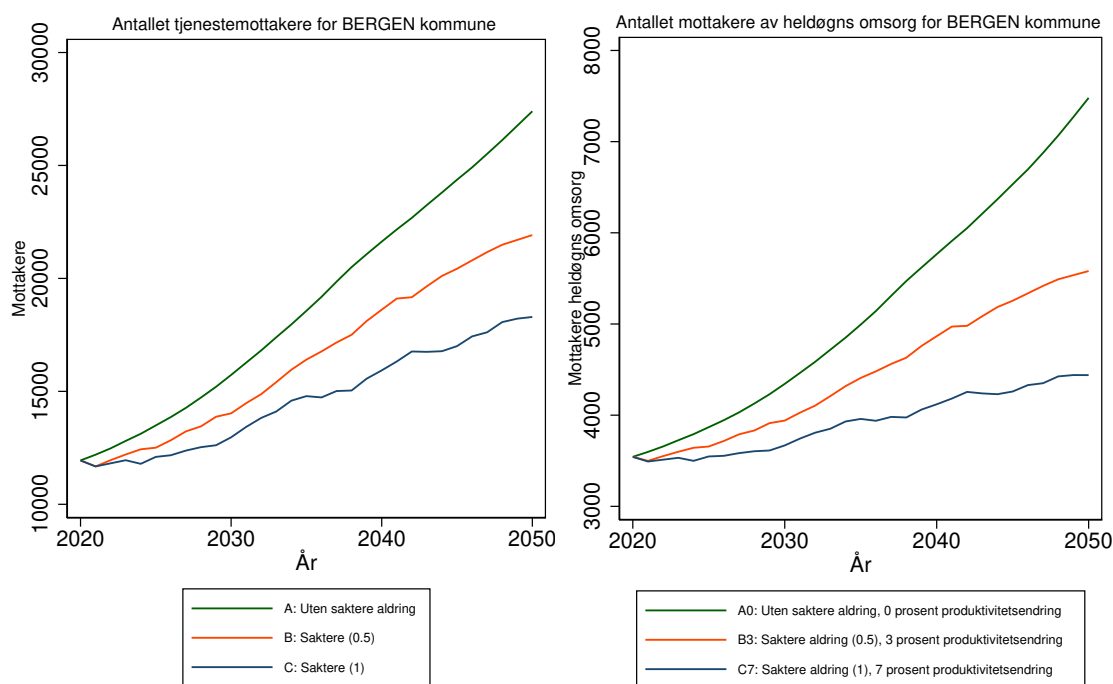

Antallet tjenestemottakere for 4601 BERGEN kommune
 Forutsetning A0: Uten saktere aldring, produktivitetsendring '0'
 varierende befolkningsframskrivninger

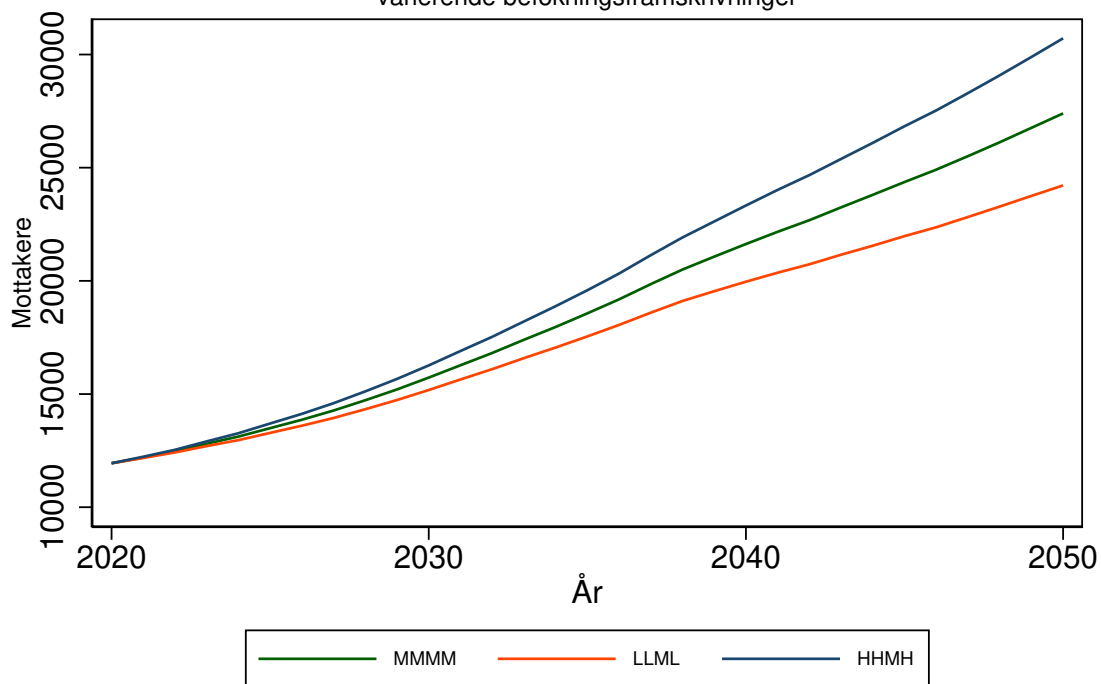

Antallet mottakere av heldøgns omsorg for 4601 BERGEN kommune
 Forutsetning A0: Uten saktere aldring, produktivitetsendring '0'
 varierende befolkningsframskrivninger

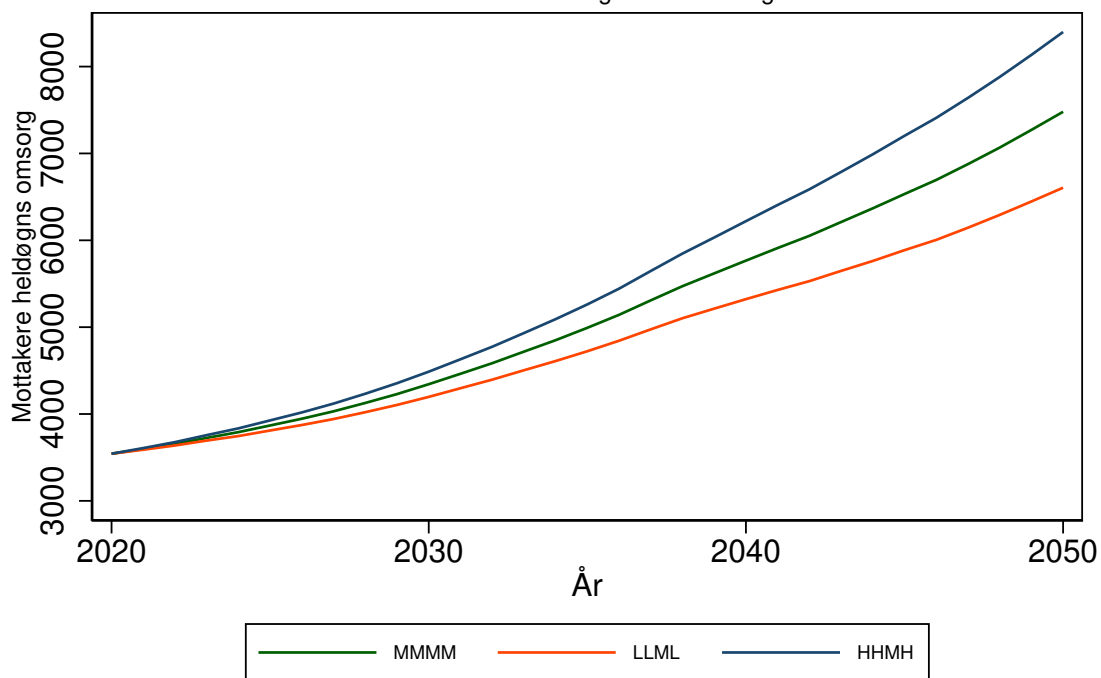

KINN kommune (4602)

Tabell 237: Framskrivning for 4602 KINN

Befolkningsframskrivning MMMM

Variierende forutsetning om produktivitetsendring: 0 prosent, 3 prosent, 7 prosent.

Variierende forutsetning om saktere aldring: A: Uten saktere aldring, B: 0,5 år per tiår C: 1 år per tiår

År	Mottakere			Mottakere heldøgn		
	uten saktere aldring	0,5 år per tiår	1 år per tiår	uten saktere aldring, 0% prod. endr.	0,5 år per tiår, 3% prod. endr.	1 år per tiår, 7% prod. endr.
	A	B	C	A0	B3	C7
2020	929	929	929	224	224	224
2025	1043	979	955	256	236	227
2030	1187	1080	1015	302	264	240
2035	1370	1236	1133	375	314	270
2040	1575	1382	1211	478	370	291
2045	1755	1498	1291	592	423	315
2050	1889	1558	1350	700	455	333

Framskrivningsalternativ MMMM, variierende forutsetning om produktivitetsendring og saktere aldring

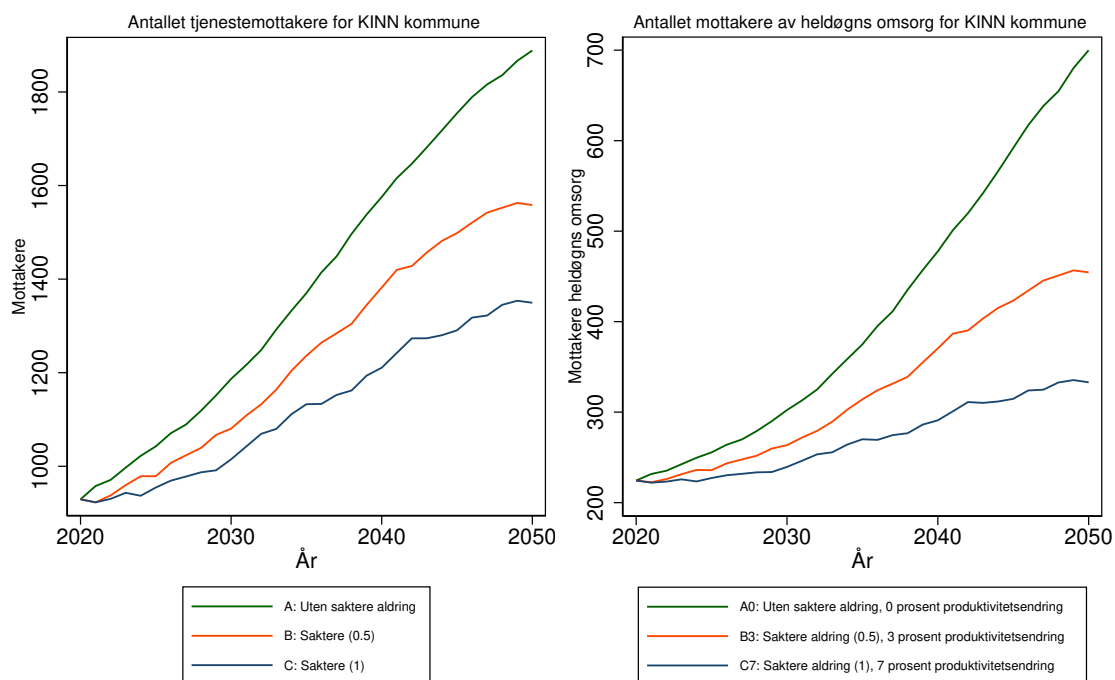

Antallet tjenestemottakere for 4602 KINN kommune
Forutsetning A0: Uten saktere aldring, produktivitetsendring '0'
varierende befolkningsframskrivninger

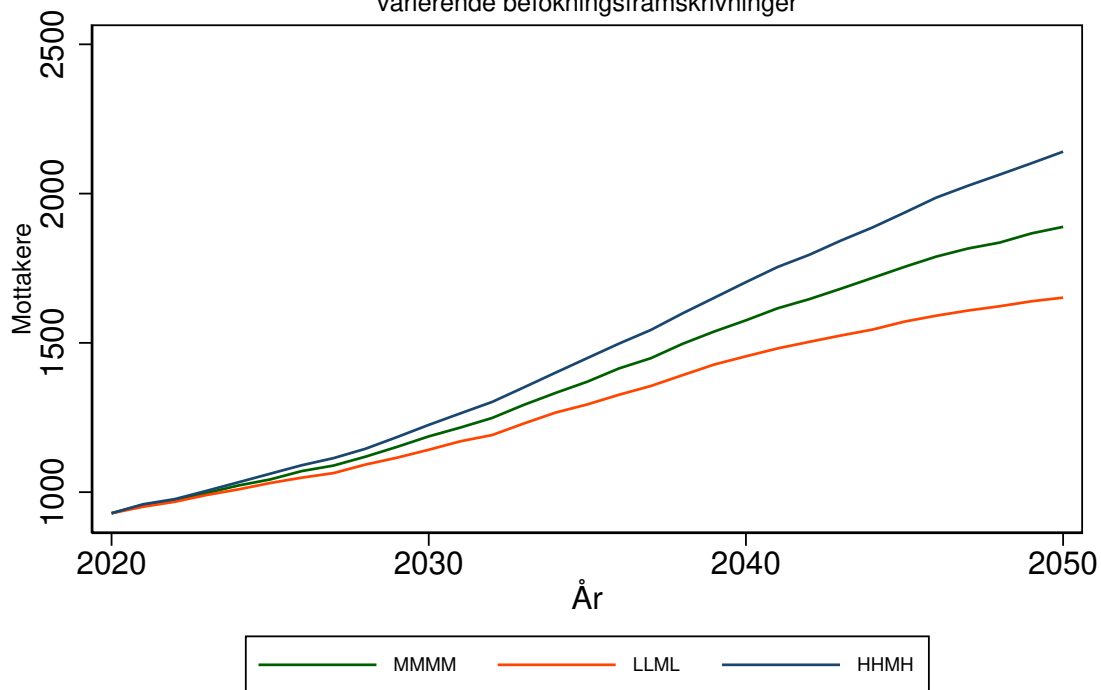

Antallet mottakere av heldøgns omsorg for 4602 KINN kommune
Forutsetning A0: Uten saktere aldring, produktivitetsendring '0'
varierende befolkningsframskrivninger

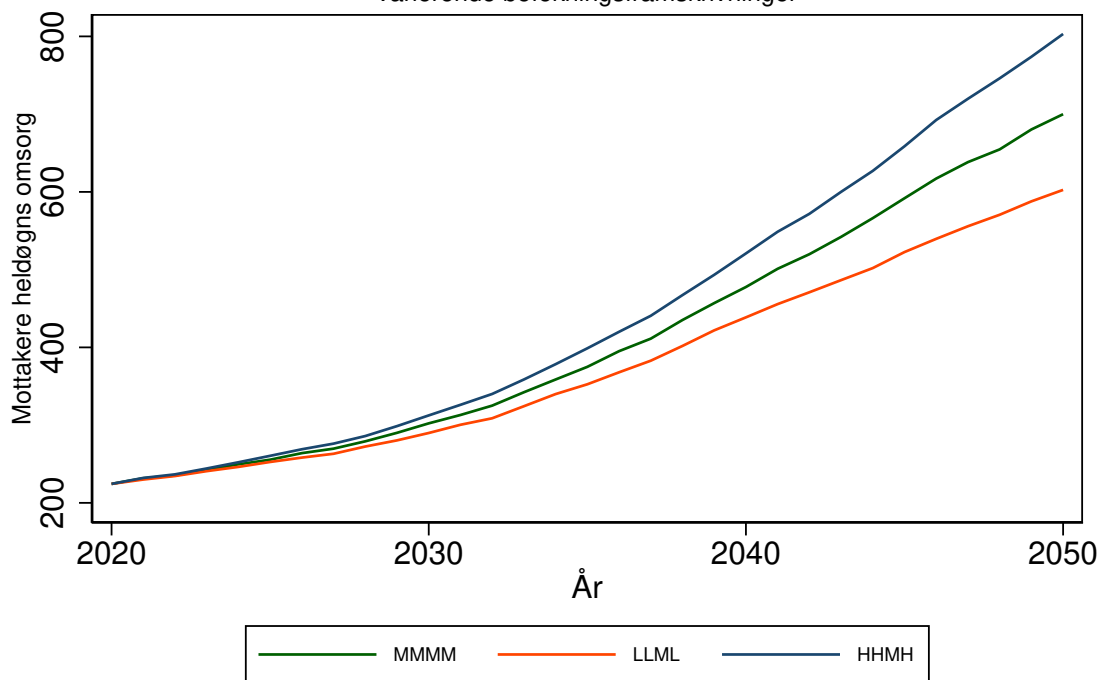

ETNE kommune (4611)

Tabell 238: Framskrivning for 4611 ETNE

Befolkningsframskrivning MMMM

Variierende forutsetning om produktivitetsendring: 0 prosent, 3 prosent, 7 prosent.

Variierende forutsetning om saktere aldring: A: Uten saktere aldring, B: 0,5 år per tiår C: 1 år per tiår

År	Mottakere			Mottakere heldøgn		
	uten saktere aldring	0,5 år per tiår	1 år per tiår	uten saktere aldring, 0% prod. endr.	0,5 år per tiår, 3% prod. endr.	1 år per tiår, 7% prod. endr.
	A	B	C	A0	B3	C7
2020	203	203	203	57	57	57
2025	218	205	200	65	59	56
2030	252	228	214	84	69	61
2035	301	270	244	122	94	75
2040	340	296	259	163	113	82
2045	379	320	272	218	135	89
2050	402	332	282	260	148	95

Framskrivningsalternativ MMMM, variierende forutsetning om produktivitetsendring og saktere aldring

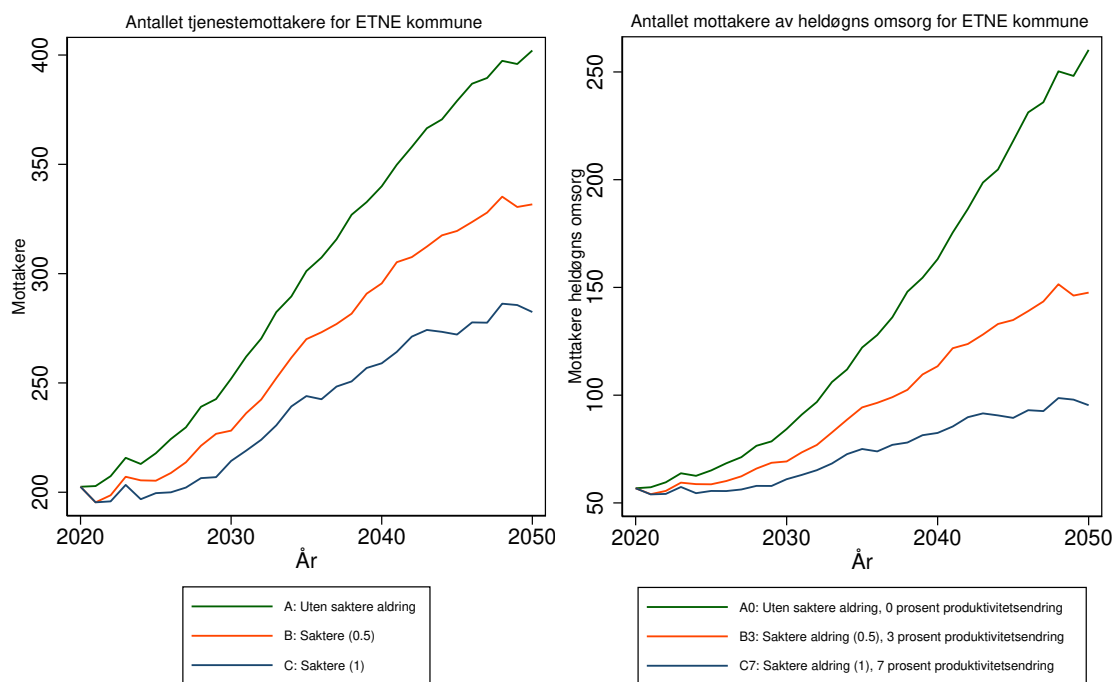

Antallet tjenestemottakere for 4611 ETNE kommune
 Forutsetning A0: Uten saktere aldring, produktivitetsendring '0'
 varierende befolkningsframskrivninger

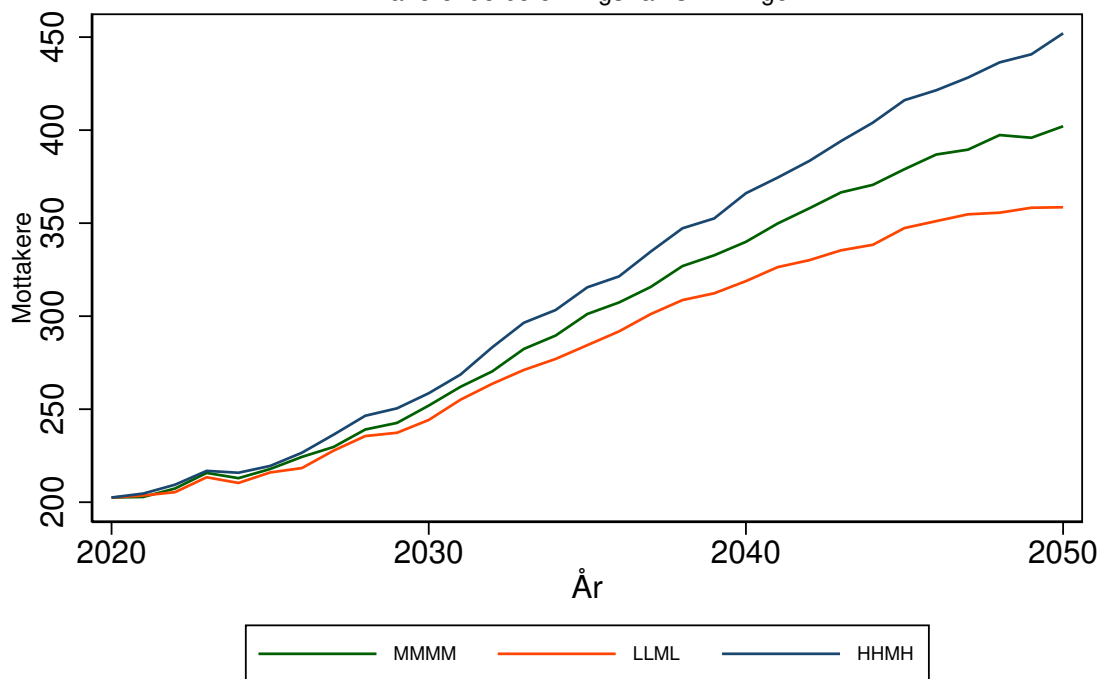

Antallet mottakere av heldøgns omsorg for 4611 ETNE kommune
 Forutsetning A0: Uten saktere aldring, produktivitetsendring '0'
 varierende befolkningsframskrivninger

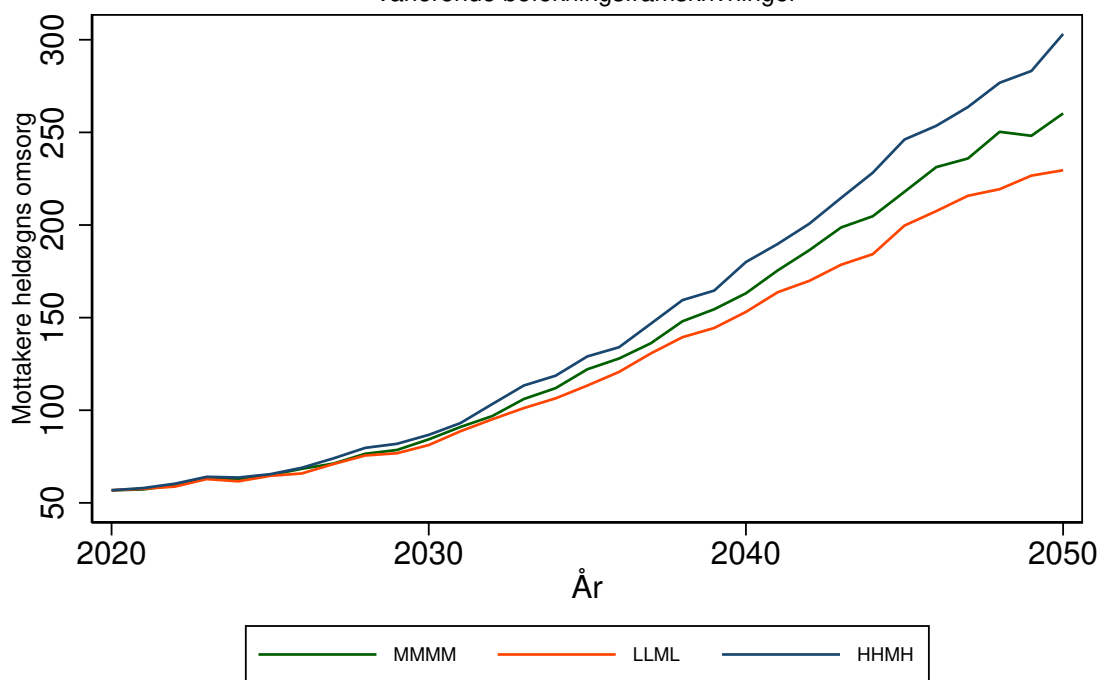

SVEIO kommune (4612)

Tabell 239: Framskrivning for 4612 SVEIO

Befolkningsframskrivning MMMM

Variierende forutsetning om produktivitetsendring: 0 prosent, 3 prosent, 7 prosent.

Variierende forutsetning om saktere aldring: A: Uten saktere aldring, B: 0,5 år per tiår C: 1 år per tiår

År	Mottakere			Mottakere heldøgn		
	uten saktere aldring	0,5 år per tiår	1 år per tiår	uten saktere aldring, 0% prod. endr.	0,5 år per tiår, 3% prod. endr.	1 år per tiår, 7% prod. endr.
	A	B	C	A0	B3	C7
2020	239	239	239	70	70	70
2025	291	270	263	80	76	74
2030	351	320	297	94	86	79
2035	443	396	361	118	103	92
2040	537	470	406	147	122	101
2045	613	521	438	175	136	106
2050	656	540	455	192	141	108

Framskrivningsalternativ MMMM, variierende forutsetning om produktivitetsendring og saktere aldring

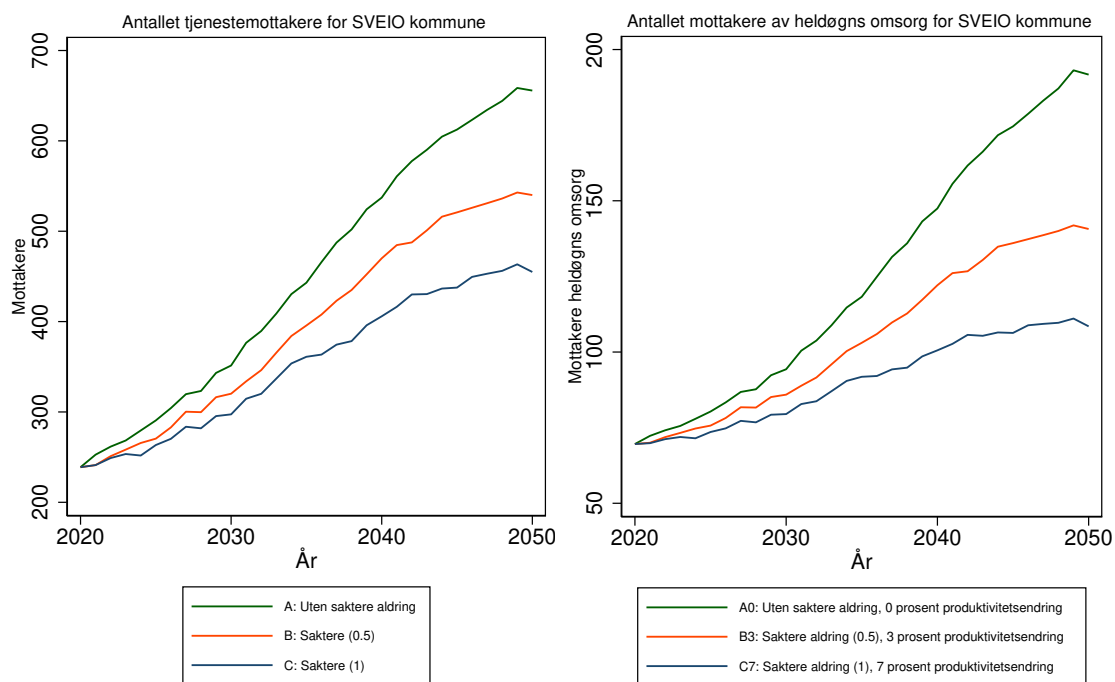

Antallet tjenestemottakere for 4612 SVEIO kommune
 Forutsetning A0: Uten saktere aldring, produktivitetsendring '0'
 varierende befolkningsframskrivninger

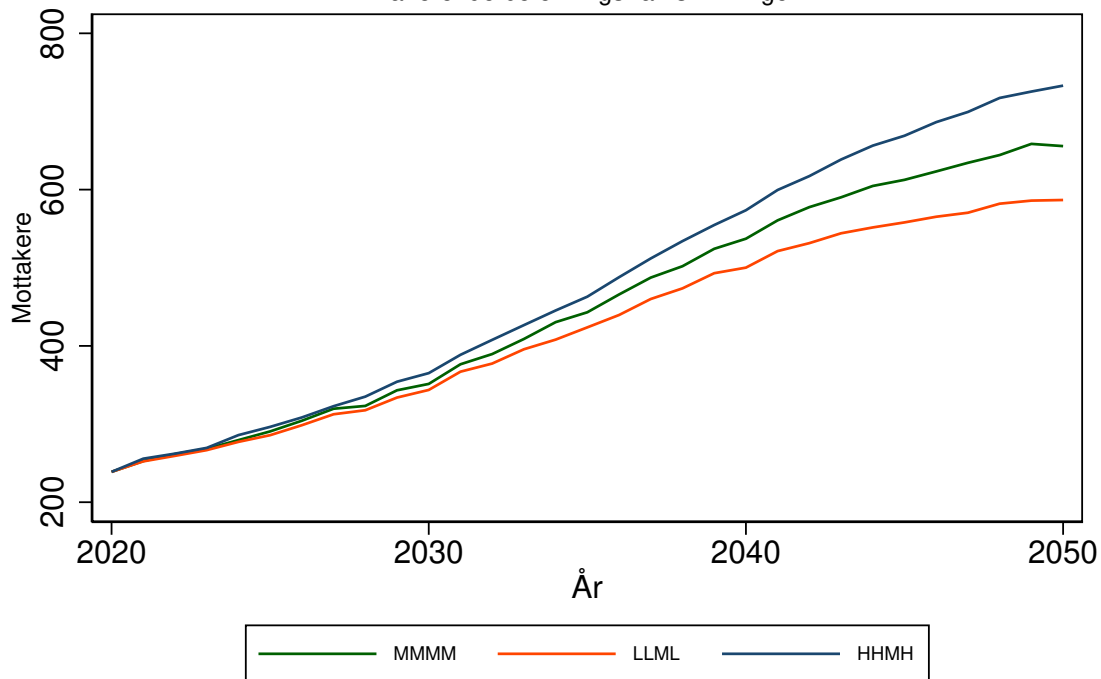

Antallet mottakere av heldøgns omsorg for 4612 SVEIO kommune
 Forutsetning A0: Uten saktere aldring, produktivitetsendring '0'
 varierende befolkningsframskrivninger

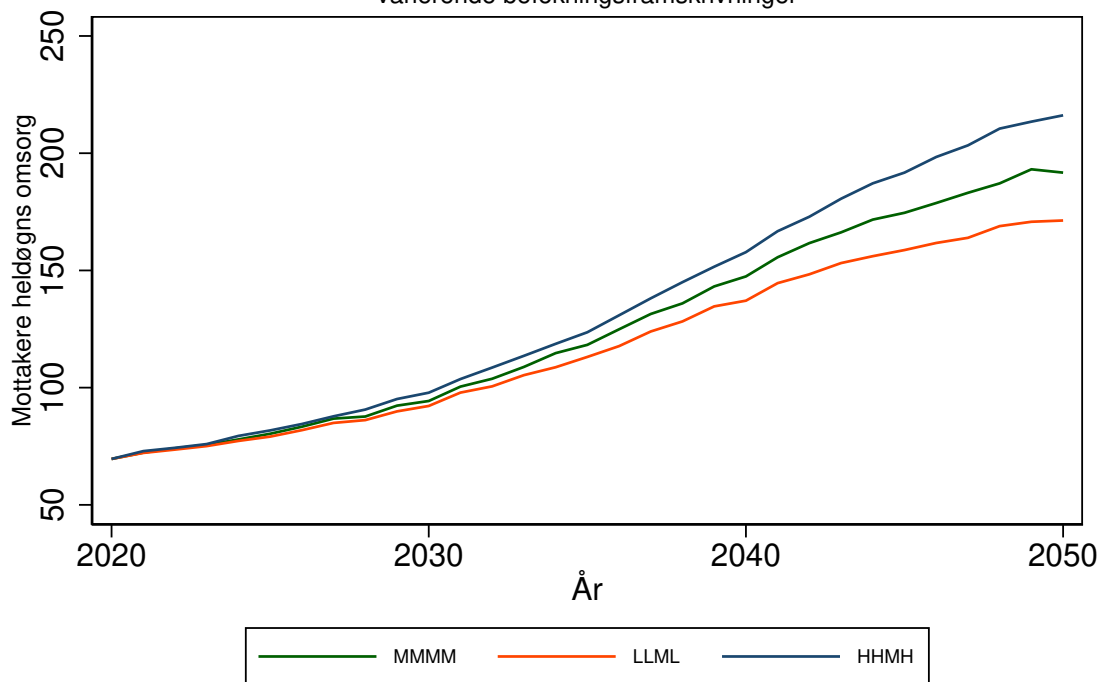

BØMLO kommune (4613)

Tabell 240: Framskrivning for 4613 BØMLO

Befolkningsframskrivning MMMM

Variierende forutsetning om produktivitetsendring: 0 prosent, 3 prosent, 7 prosent.

Variierende forutsetning om saktere aldring: A: Uten saktere aldring, B: 0,5 år per tiår C: 1 år per tiår

År	Mottakere			Mottakere heldøgn		
	uten saktere aldring	0,5 år per tiår	1 år per tiår	uten saktere aldring, 0% prod. endr.	0,5 år per tiår, 3% prod. endr.	1 år per tiår, 7% prod. endr.
	A	B	C	A0	B3	C7
2020	571	571	571	132	132	132
2025	602	571	555	141	131	126
2030	698	641	603	170	150	136
2035	833	750	691	223	185	159
2040	966	849	748	290	223	175
2045	1054	912	790	345	251	187
2050	1131	941	815	403	265	193

Framskrivningsalternativ MMMM, variierende forutsetning om produktivitetsendring og saktere aldring

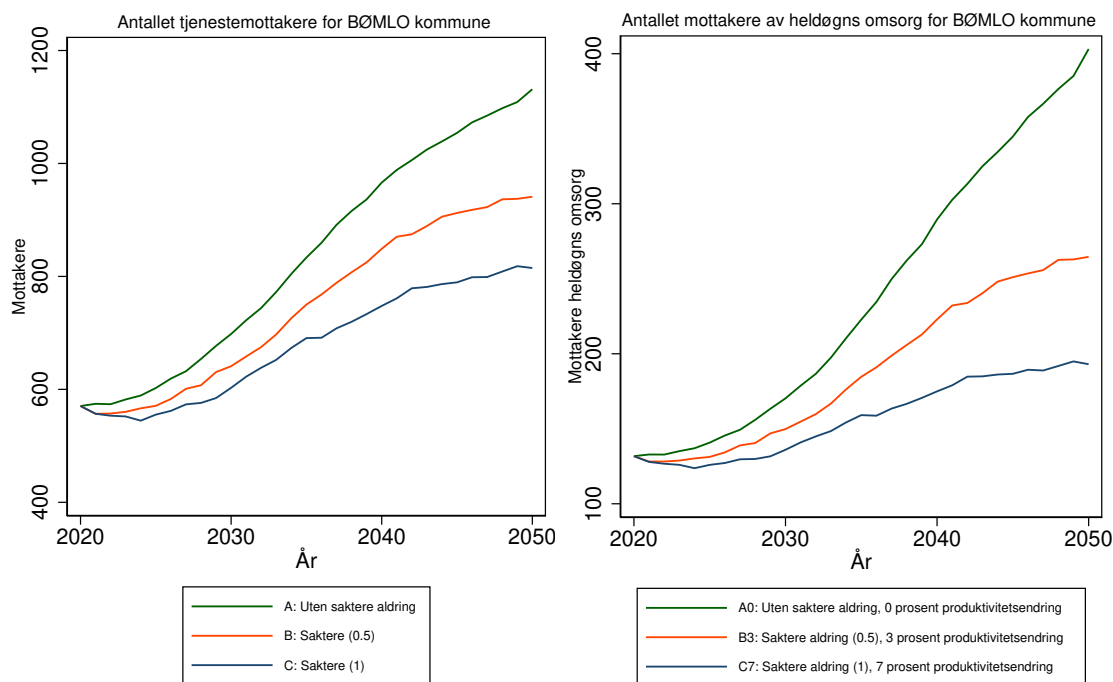

Antallet tjenestemottakere for 4613 BØMLO kommune
Forutsetning A0: Uten saktere aldring, produktivitetsendring '0'
varierende befolkningsframskrivninger

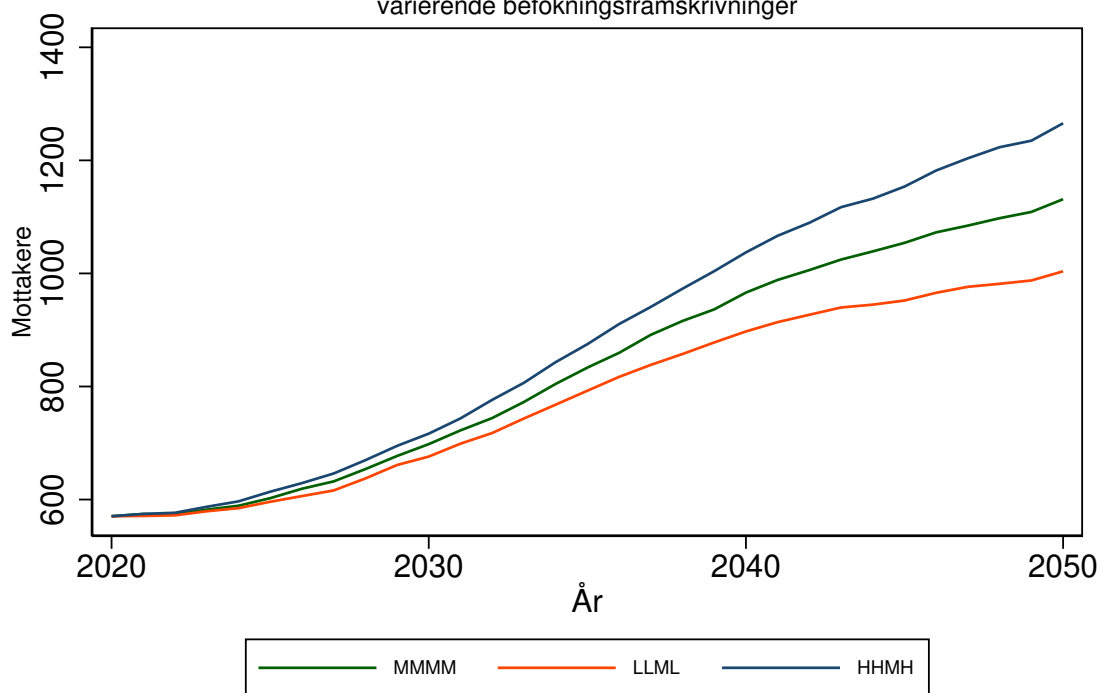

Antallet mottakere av heldøgns omsorg for 4613 BØMLO kommune
Forutsetning A0: Uten saktere aldring, produktivitetsendring '0'
varierende befolkningsframskrivninger

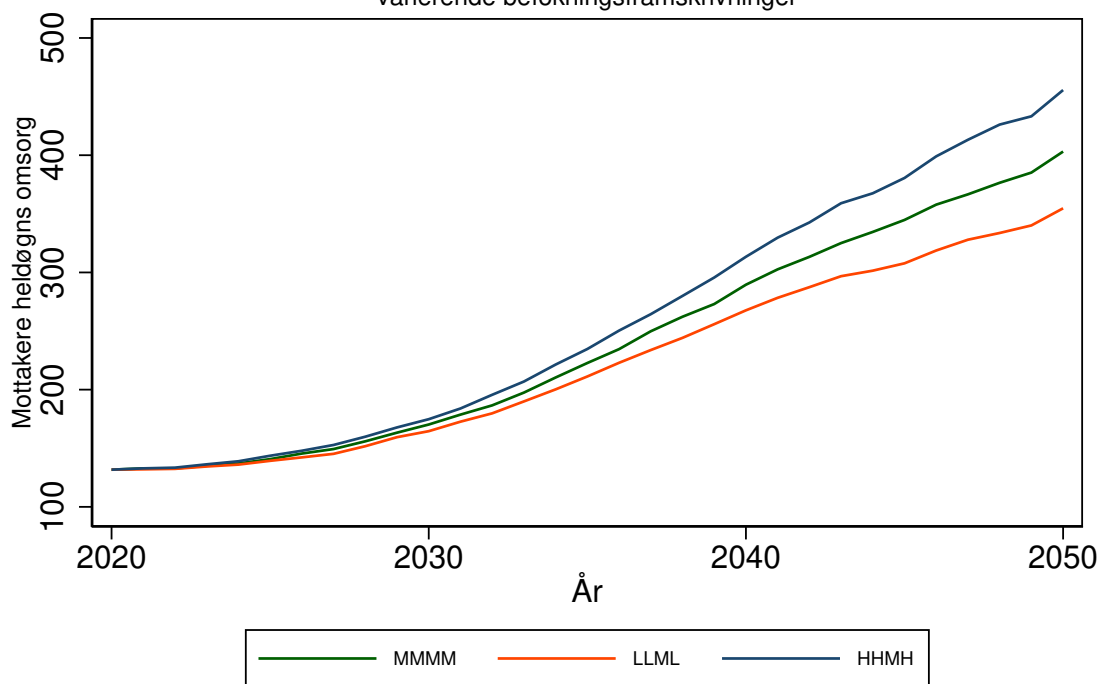

STORD kommune (4614)

Tabell 241: Framskrivning for 4614 STORD

Befolkningsframskrivning MMMM

Variierende forutsetning om produktivitetsendring: 0 prosent, 3 prosent, 7 prosent.

Variierende forutsetning om saktere aldring: A: Uten saktere aldring, B: 0,5 år per tiår C: 1 år per tiår

År	Mottakere			Mottakere heldøgn		
	uten saktere aldring	0,5 år per tiår	1 år per tiår	uten saktere aldring, 0% prod. endr.	0,5 år per tiår, 3% prod. endr.	1 år per tiår, 7% prod. endr.
	A	B	C	A0	B3	C7
2020	821	821	821	205	205	205
2025	974	919	891	246	229	219
2030	1175	1067	999	310	270	244
2035	1405	1257	1150	403	332	285
2040	1623	1419	1241	513	395	309
2045	1794	1537	1313	618	446	329
2050	1958	1610	1379	741	480	347

Framskrivningsalternativ MMMM, variierende forutsetning om produktivitetsendring og saktere aldring

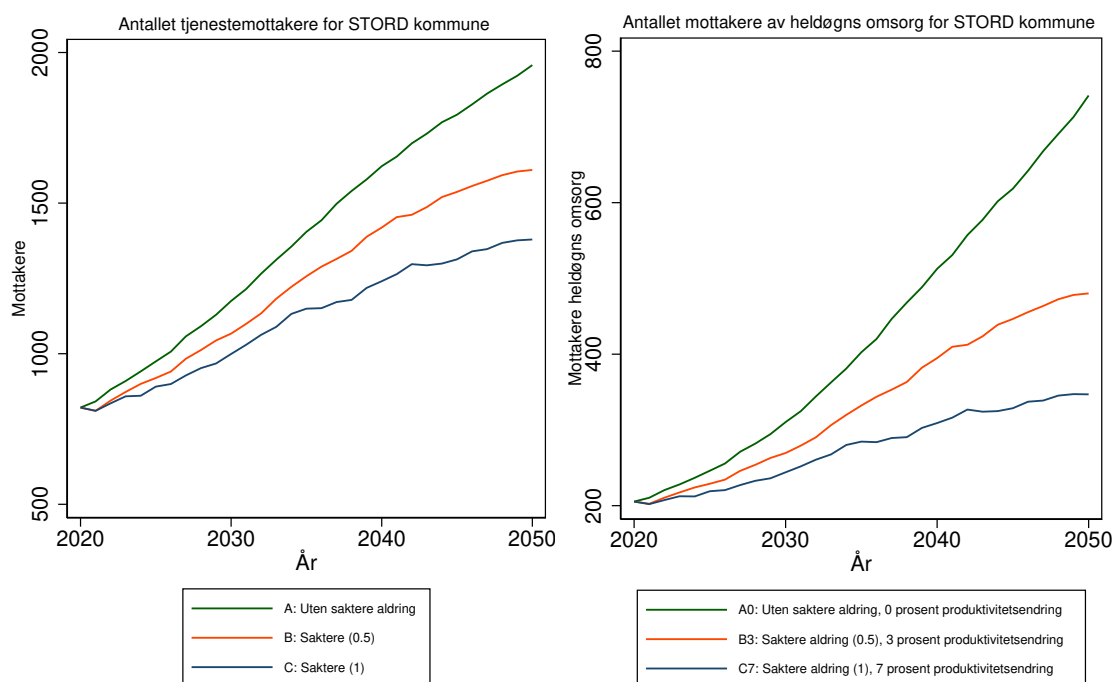

Antallet tjenestemottakere for 4614 STORD kommune
Forutsetning A0: Uten saktere aldring, produktivitetsendring '0'
varierende befolkningsframskrivninger

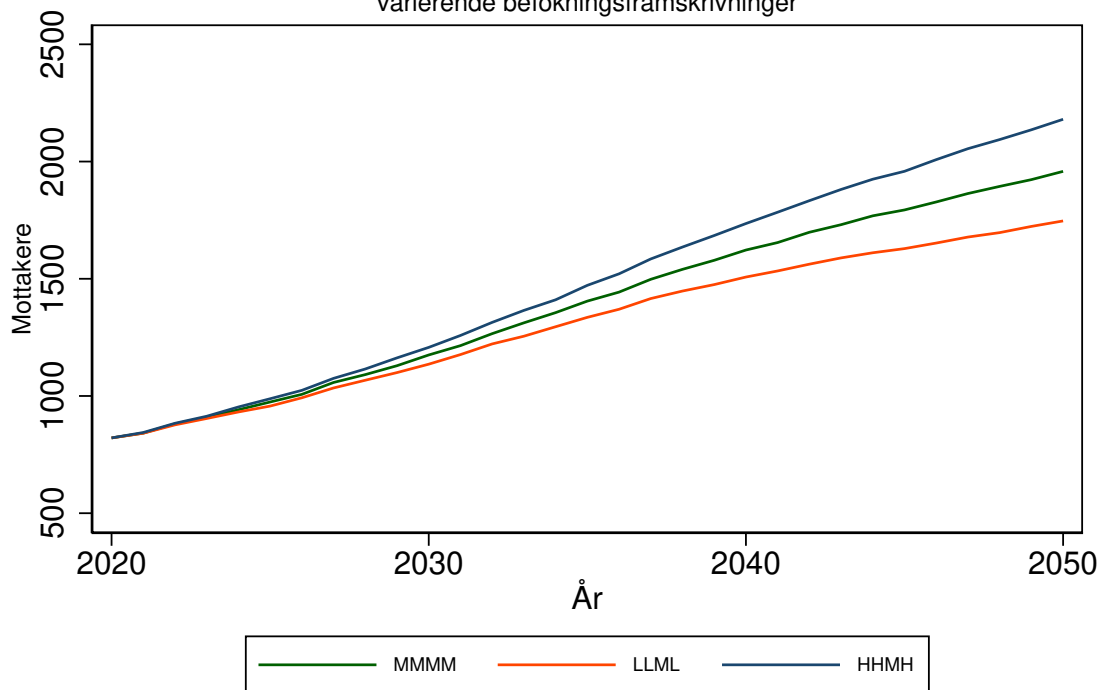

Antallet mottakere av heldøgns omsorg for 4614 STORD kommune
Forutsetning A0: Uten saktere aldring, produktivitetsendring '0'
varierende befolkningsframskrivninger

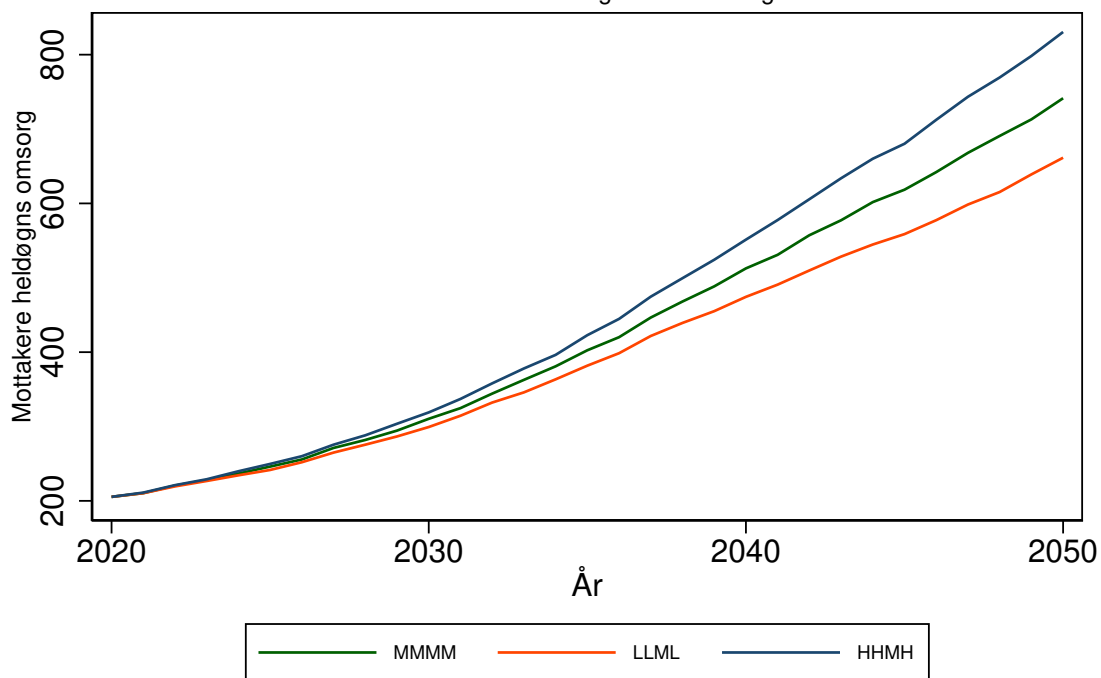

FITJAR kommune (4615)

Tabell 242: Framskrivning for 4615 FITJAR

Befolkningsframskrivning MMMM

Variierende forutsetning om produktivitetsendring: 0 prosent, 3 prosent, 7 prosent.

Variierende forutsetning om saktere aldring: A: Uten saktere aldring, B: 0,5 år per tiår C: 1 år per tiår

År	Mottakere			Mottakere heldøgn		
	uten saktere aldring	0,5 år per tiår	1 år per tiår	uten saktere aldring, 0% prod. endr.	0,5 år per tiår, 3% prod. endr.	1 år per tiår, 7% prod. endr.
	A	B	C	A0	B3	C7
2020	151	151	151	58	58	58
2025	172	161	156	62	59	58
2030	204	184	174	68	63	60
2035	254	226	204	79	71	65
2040	309	269	236	92	80	70
2045	352	301	253	104	87	72
2050	371	307	261	110	88	72

Framskrivningsalternativ MMMM, variierende forutsetning om produktivitetsendring og saktere aldring

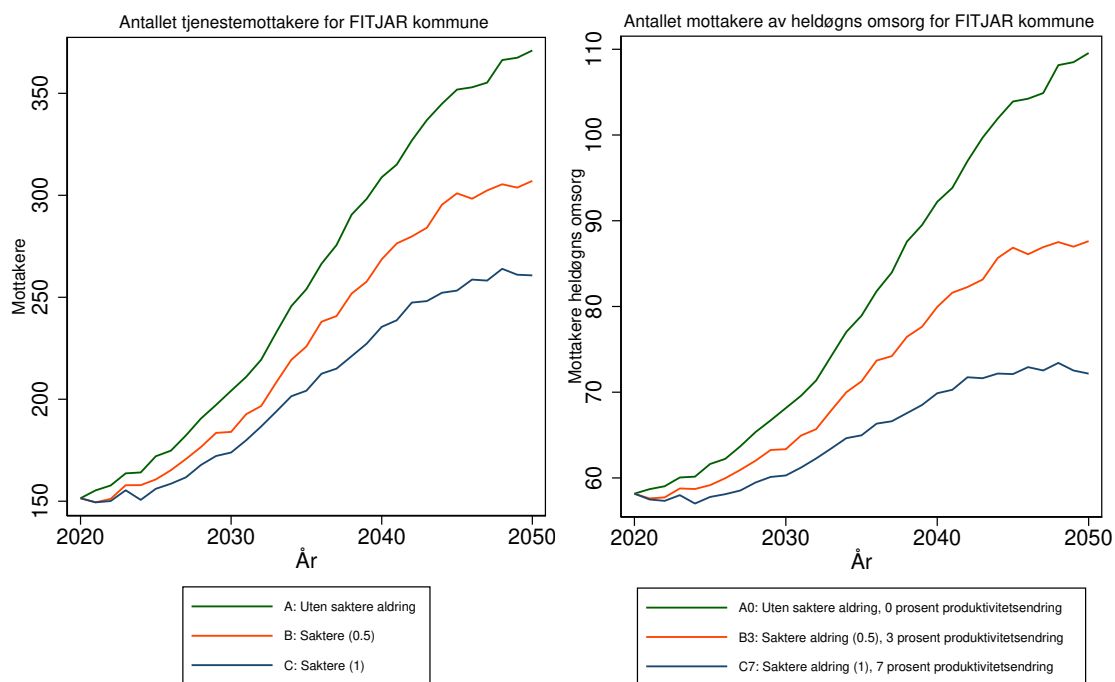

Antallet tjenestemottakere for 4615 FITJAR kommune
Forutsetning A0: Uten saktere aldring, produktivitetsendring '0'
varierende befolkningsframskrivninger

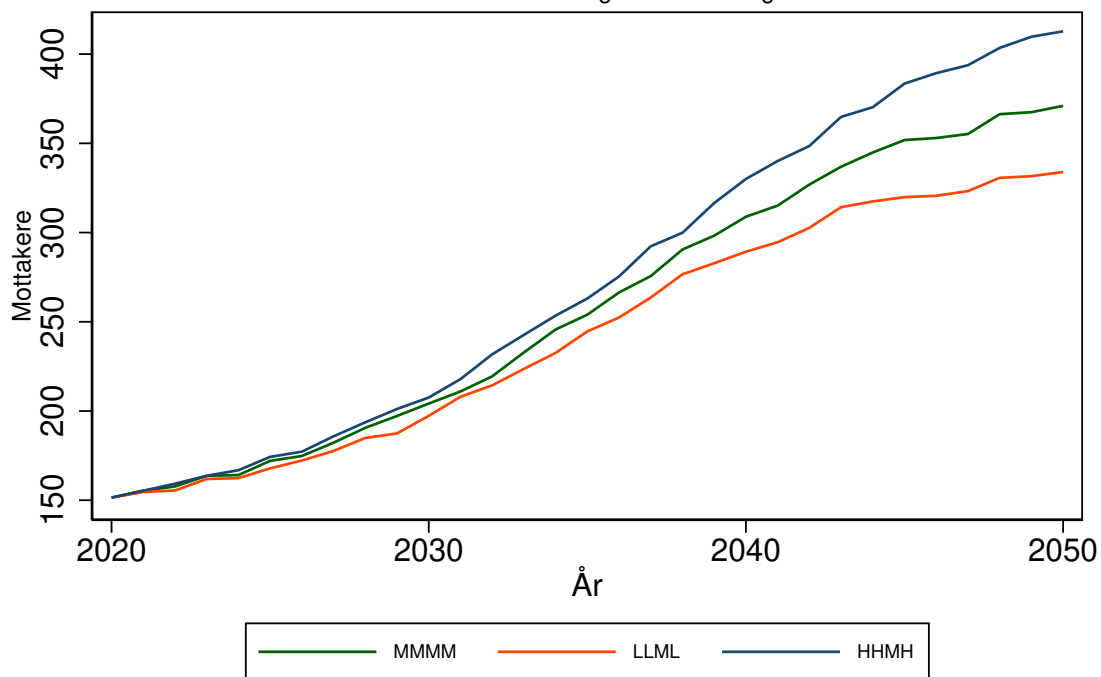

Antallet mottakere av heldøgns omsorg for 4615 FITJAR kommune
Forutsetning A0: Uten saktere aldring, produktivitetsendring '0'
varierende befolkningsframskrivninger

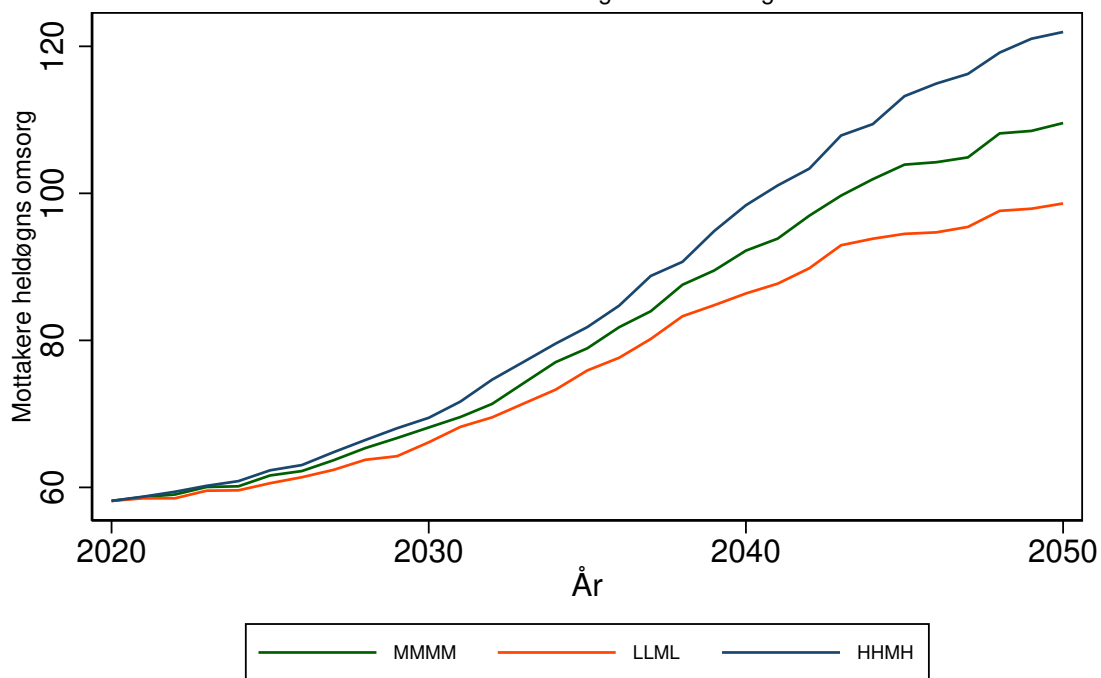

TYSNES kommune (4616)

Tabell 243: Framskrivning for 4616 TYSNES

Befolkningsframskrivning MMMM

Variierende forutsetning om produktivitetsendring: 0 prosent, 3 prosent, 7 prosent.

Variierende forutsetning om saktere aldring: A: Uten saktere aldring, B: 0,5 år per tiår C: 1 år per tiår

År	Mottakere			Mottakere heldøgn		
	uten saktere aldring	0,5 år per tiår	1 år per tiår	uten saktere aldring, 0% prod. endr.	0,5 år per tiår, 3% prod. endr.	1 år per tiår, . 7% prod. endr.
	A	B	C	A0	B3	C7
2020	209	209	209	52	52	52
2025	227	217	213	58	54	52
2030	253	236	223	68	60	55
2035	284	260	244	82	69	61
2040	313	278	251	98	77	62
2045	323	284	253	105	79	62
2050	327	280	250	107	77	60

Framskrivningsalternativ MMMM, variierende forutsetning om produktivitetsendring og saktere aldring

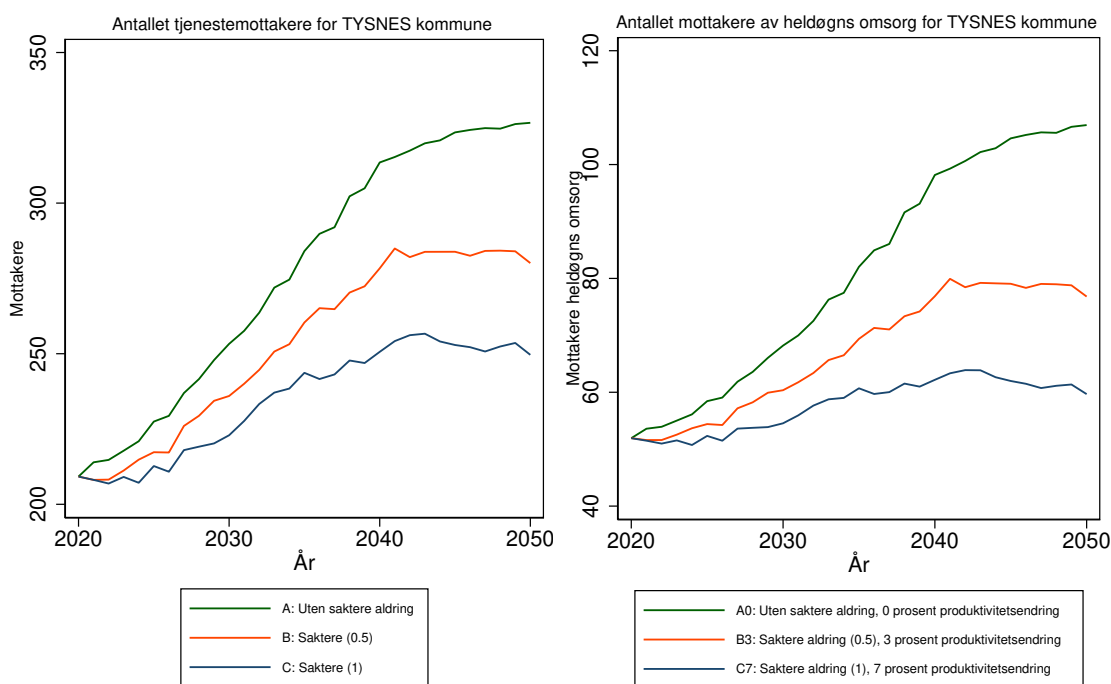

Antallet tjenestemottakere for 4616 TYSNES kommune
 Forutsetning A0: Uten saktere aldring, produktivitetsendring '0'
 varierende befolkningsframskrivninger

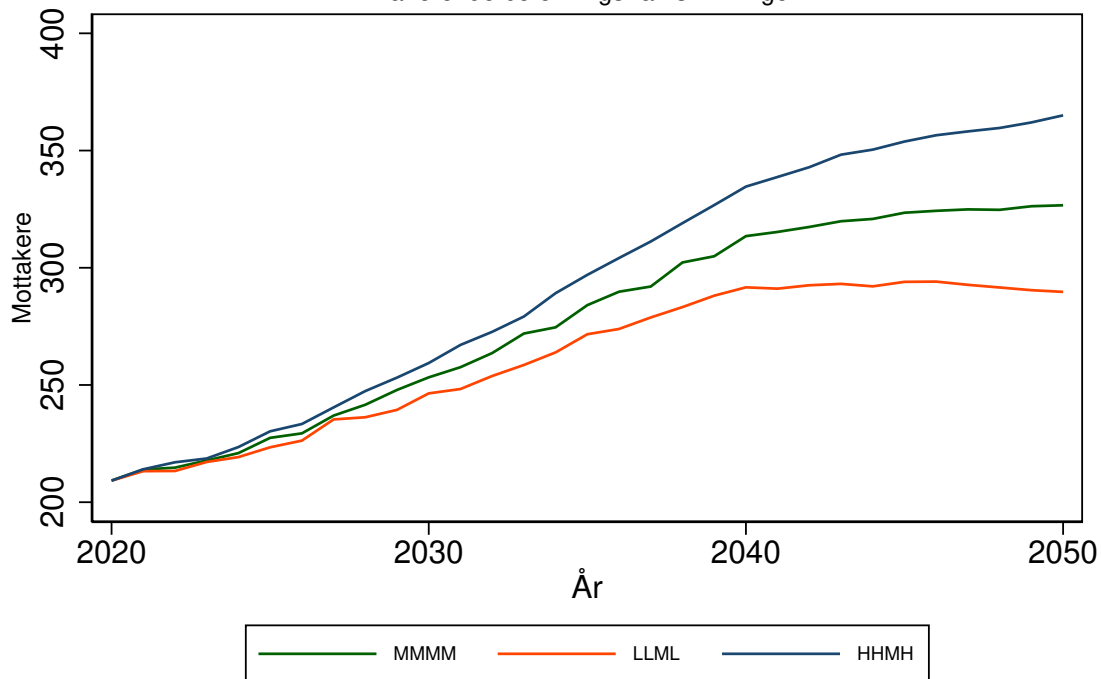

Antallet mottakere av heldøgns omsorg for 4616 TYSNES kommune
 Forutsetning A0: Uten saktere aldring, produktivitetsendring '0'
 varierende befolkningsframskrivninger

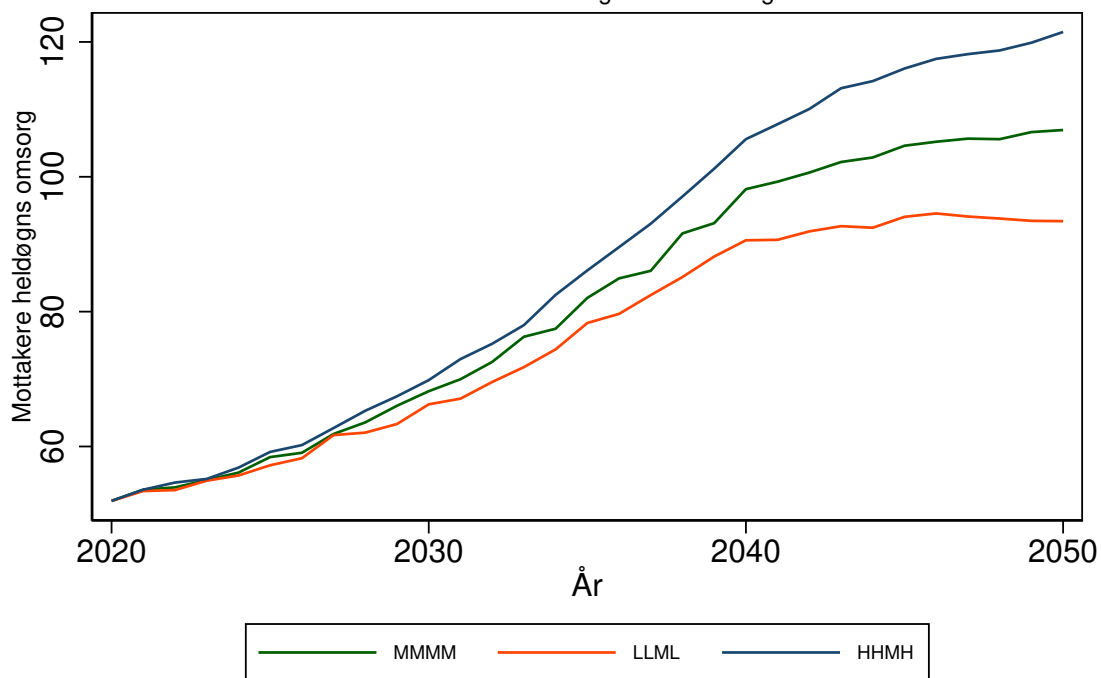

KVINNHERAD kommune (4617)

Tabell 244: Framskrivning for 4617 KVINNHERAD

Befolkningsframskrivning MMMM

Variierende forutsetning om produktivitetsendring: 0 prosent, 3 prosent, 7 prosent.

Variierende forutsetning om saktere aldring: A: Uten saktere aldring, B: 0,5 år per tiår C: 1 år per tiår

År	Mottakere			Mottakere heldøgn		
	uten saktere aldring	0,5 år per tiår	1 år per tiår	uten saktere aldring, 0% prod. endr.	0,5 år per tiår, 3% prod. endr.	1 år per tiår, 7% prod. endr.
	A	B	C	A0	B3	C7
2020	755	755	755	227	227	227
2025	832	788	770	261	240	231
2030	948	876	813	321	279	245
2035	1068	974	893	398	330	278
2040	1184	1046	928	491	375	292
2045	1260	1092	951	567	407	300
2050	1336	1114	971	657	424	308

Framskrivningsalternativ MMMM, variierende forutsetning om produktivitetsendring og saktere aldring

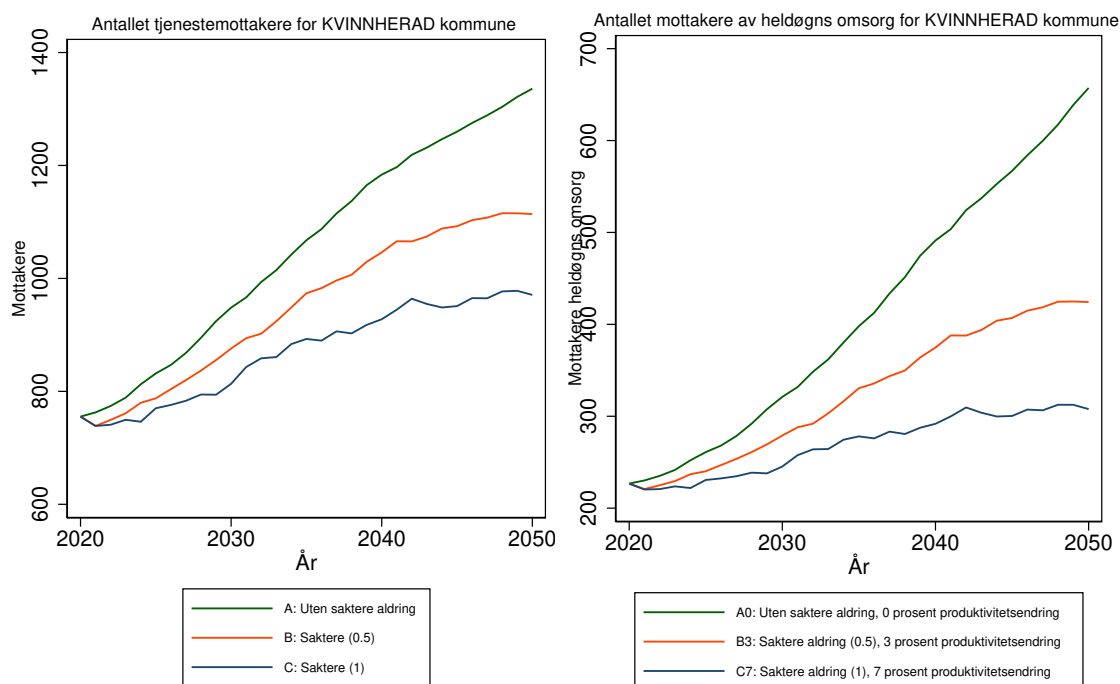

Antallet tjenestemottakere for 4617 KVINNHERAD kommune
Forutsetning A0: Uten saktere aldring, produktivitetsendring '0'
varierende befolkningsframskrivninger

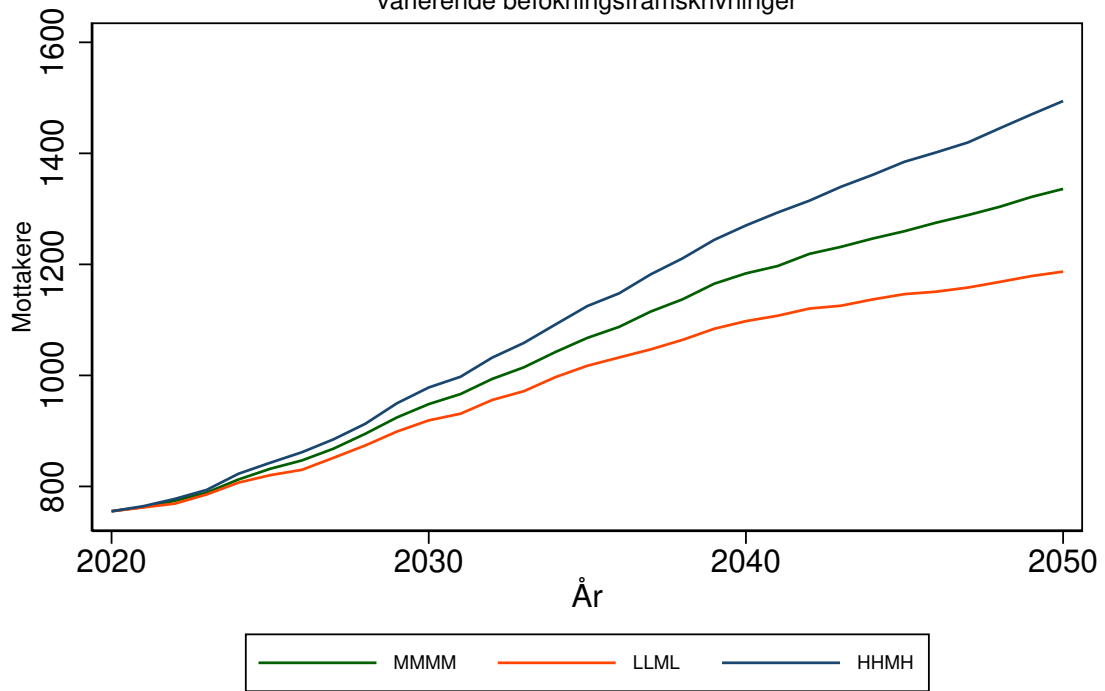

Antallet mottakere av heldøgns omsorg for 4617 KVINNHERAD kommune
Forutsetning A0: Uten saktere aldring, produktivitetsendring '0'
varierende befolkningsframskrivninger

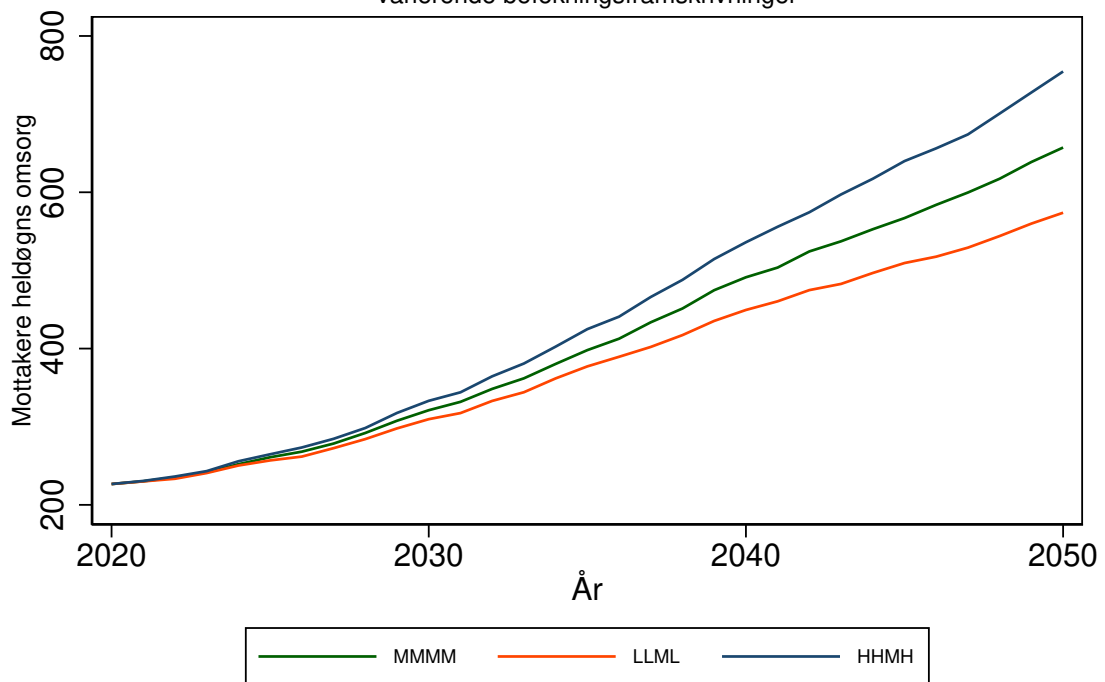

ULLENSVANG kommune (4618)

Tabell 245: Framskrivning for 4618 ULLENSVANG

Befolkningsframskrivning MMMM

Variierende forutsetning om produktivitetsendring: 0 prosent, 3 prosent, 7 prosent.

Variierende forutsetning om saktere aldring: A: Uten saktere aldring, B: 0,5 år per tiår C: 1 år per tiår

År	Mottakere			Mottakere heldøgn		
	uten saktere aldring	0,5 år per tiår	1 år per tiår	uten saktere aldring, 0% prod. endr.	0,5 år per tiår, 3% prod. endr.	1 år per tiår, 7% prod. endr.
	A	B	C	A0	B3	C7
2020	712	712	712	188	188	188
2025	727	695	682	199	184	177
2030	782	724	688	229	198	178
2035	841	776	722	268	225	192
2040	898	811	734	312	247	197
2045	939	824	733	352	257	195
2050	979	836	743	397	267	199

Framskrivningsalternativ MMMM, variierende forutsetning om produktivitetsendring og saktere aldring

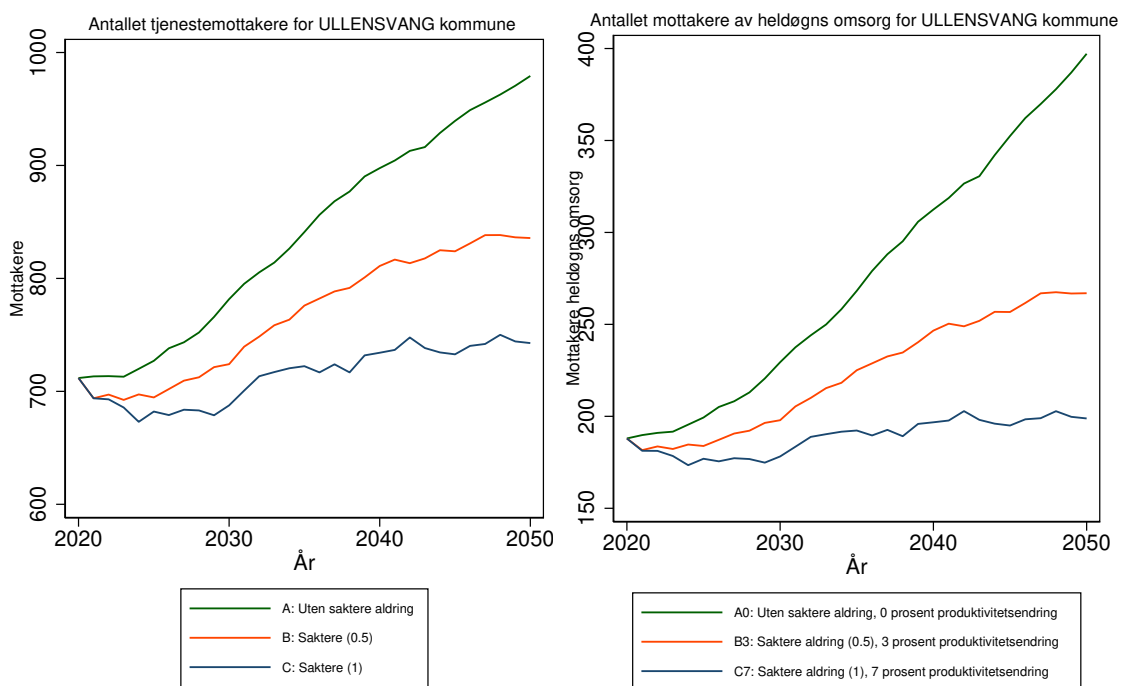

Antallet tjenestemottakere for 4618 ULLENSVANG kommune
Forutsetning A0: Uten saktere aldring, produktivitetsendring '0'
varierende befolkningsframskrivninger

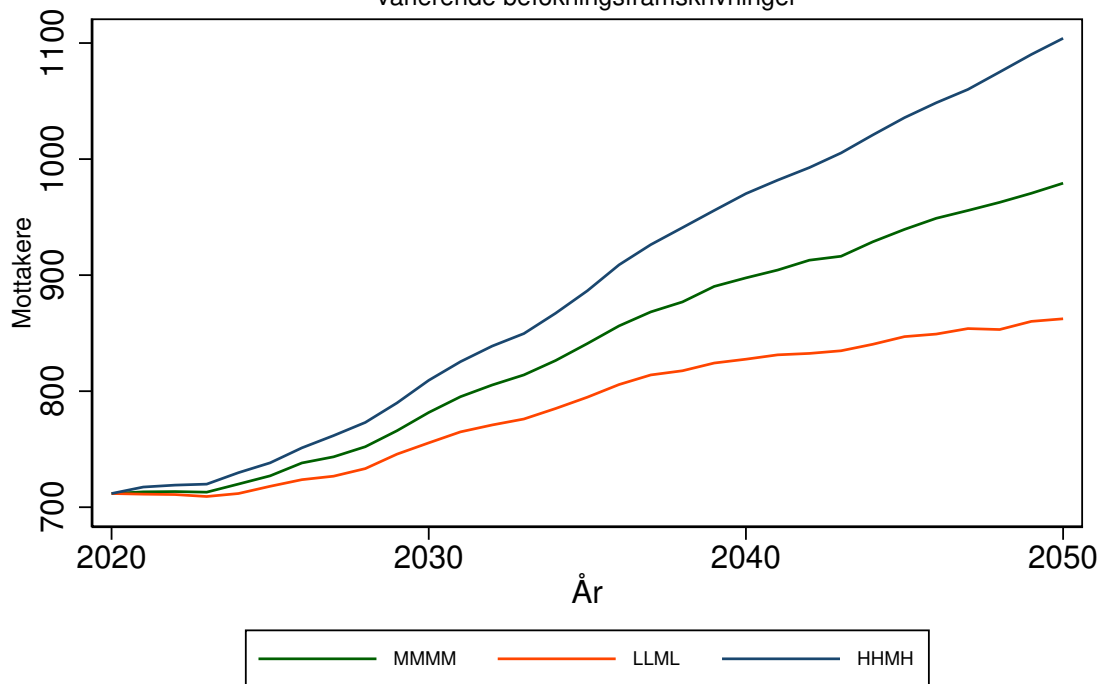

Antallet mottakere av heldøgns omsorg for 4618 ULLENSVANG kommune
Forutsetning A0: Uten saktere aldring, produktivitetsendring '0'
varierende befolkningsframskrivninger

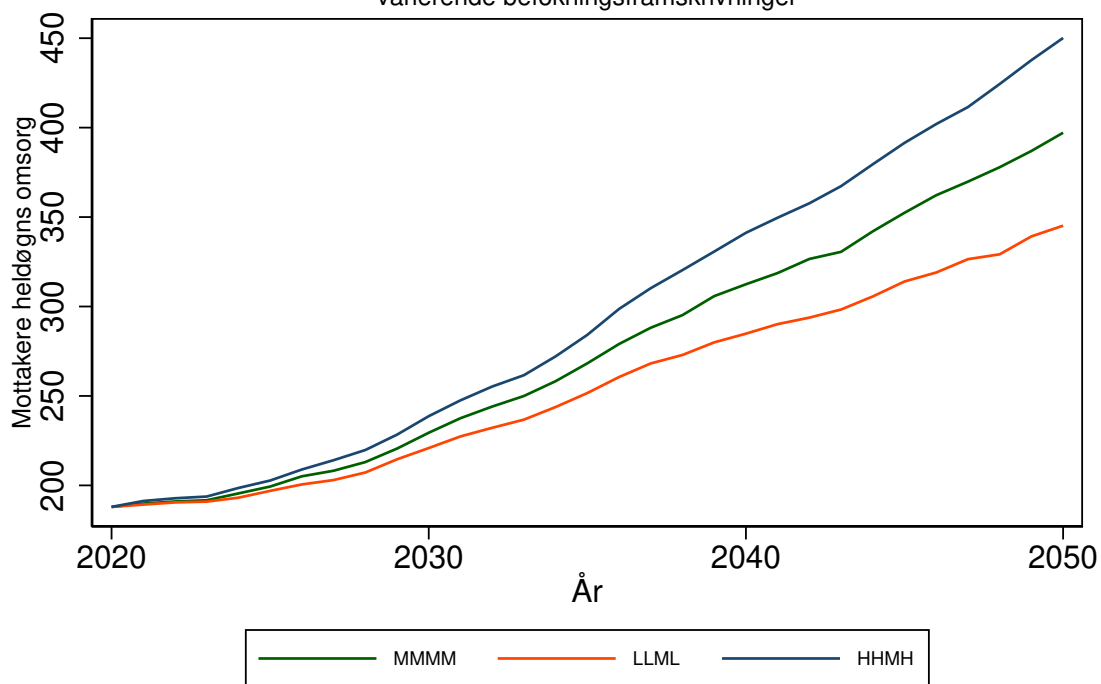

EIDFJORD kommune (4619)

Tabell 246: Framskrivning for 4619 EIDFJORD

Befolkningsframskrivning MMMM

Variierende forutsetning om produktivitetsendring: 0 prosent, 3 prosent, 7 prosent.

Variierende forutsetning om saktere aldring: A: Uten saktere aldring, B: 0,5 år per tiår C: 1 år per tiår

År	Mottakere			Mottakere heldøgn		
	uten saktere aldring	0,5 år per tiår	1 år per tiår	uten saktere aldring, 0% prod. endr.	0,5 år per tiår, 3% prod. endr.	1 år per tiår, . 7% prod. endr.
	A	B	C	A0	B3	C7
2020	58	58	58	21	21	21
2025	63	59	58	20	20	20
2030	68	64	61	20	20	20
2035	76	70	64	19	19	19
2040	82	74	68	19	19	19
2045	89	78	68	18	18	18
2050	97	82	72	18	18	17

Framskrivningsalternativ MMMM, variierende forutsetning om produktivitetsendring og saktere aldring

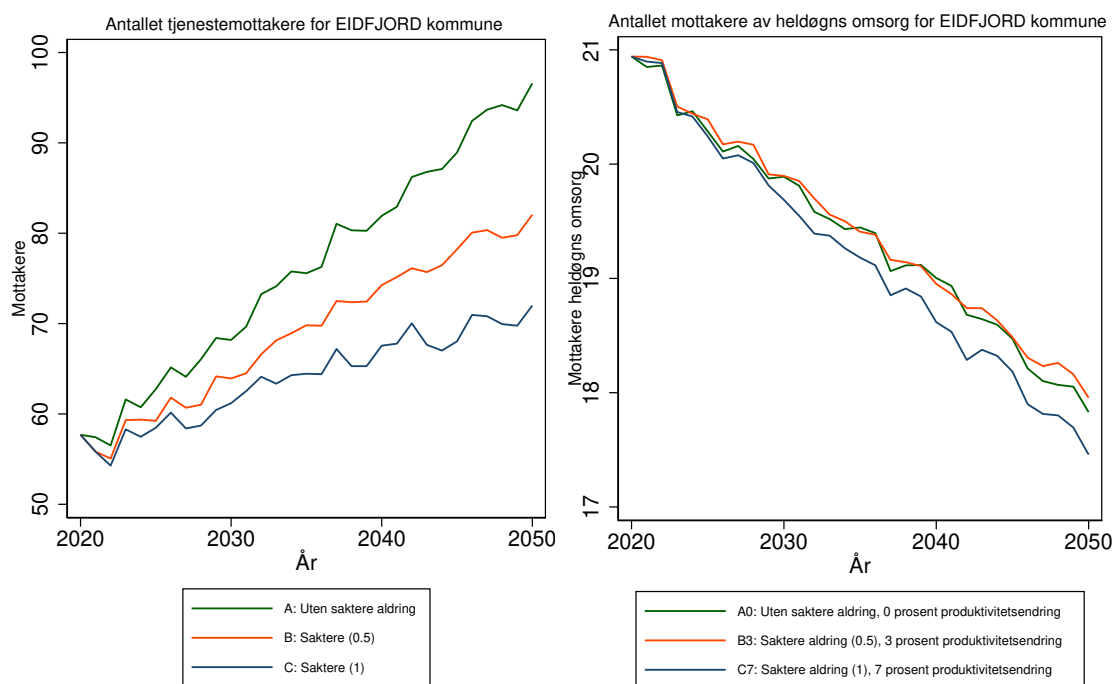

Antallet tjenestemottakere for 4619 EIDFJORD kommune
 Forutsetning A0: Uten saktere aldring, produktivitetsendring '0'
 varierende befolkningsframskrivninger

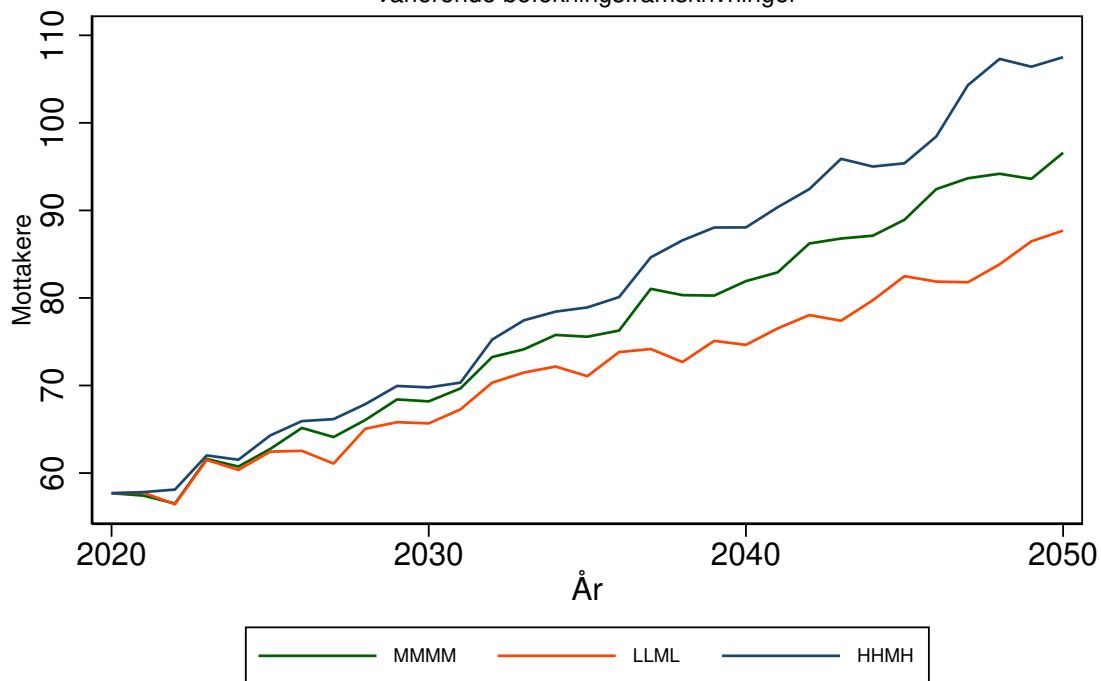

Antallet mottakere av heldøgns omsorg for 4619 EIDFJORD kommune
 Forutsetning A0: Uten saktere aldring, produktivitetsendring '0'
 varierende befolkningsframskrivninger

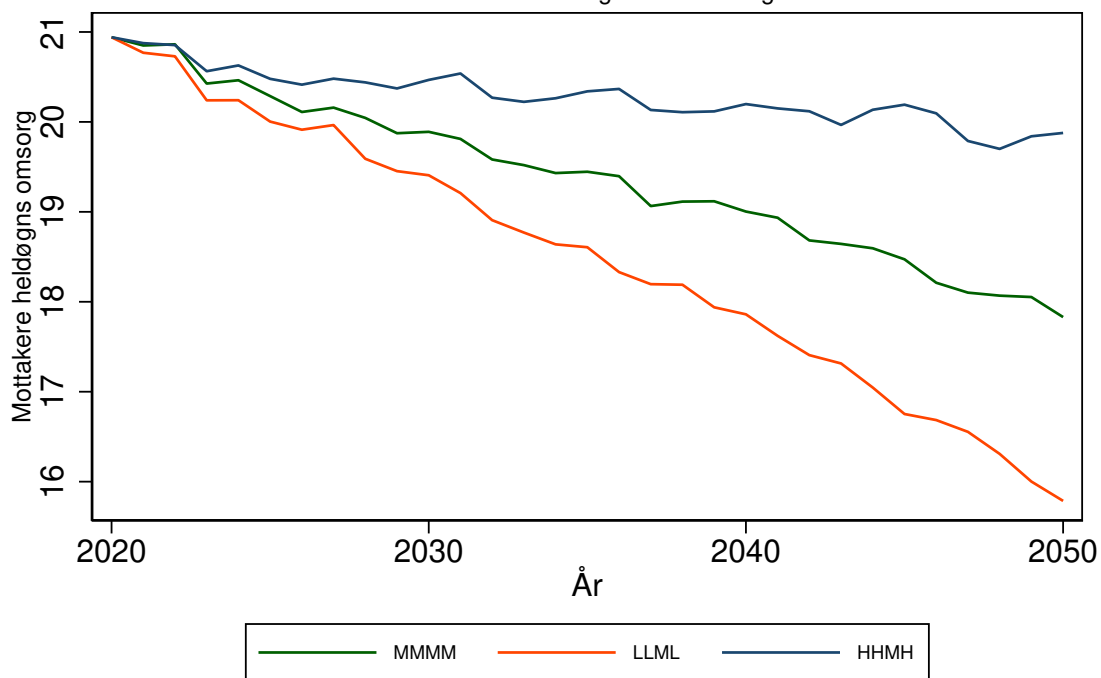

ULVIK kommune (4620)

Tabell 247: Framskrivning for 4620 ULVIK

Befolkningsframskrivning MMMM

Variierende forutsetning om produktivtetsendring: 0 prosent, 3 prosent, 7 prosent.

Variierende forutsetning om saktere aldring: A: Uten saktere aldring, B: 0,5 år per tiår C: 1 år per tiår

År	Mottakere			Mottakere heldøgn		
	uten saktere aldring	0,5 år per tiår	1 år per tiår	uten saktere aldring, 0% prod. endr.	0,5 år per tiår, 3% prod. endr.	1 år per tiår, 7% prod. endr.
	A	B	C	A0	B3	C7
2020	64	64	64	16	16	16
2025	63	61	59	15	14	13
2030	74	69	65	20	17	15
2035	86	79	73	28	22	18
2040	91	82	74	31	23	18
2045	98	86	75	36	26	18
2050	106	89	78	43	27	19

Framskrivningsalternativ MMMM, variierende forutsetning om produktivtetsendring og saktere aldring

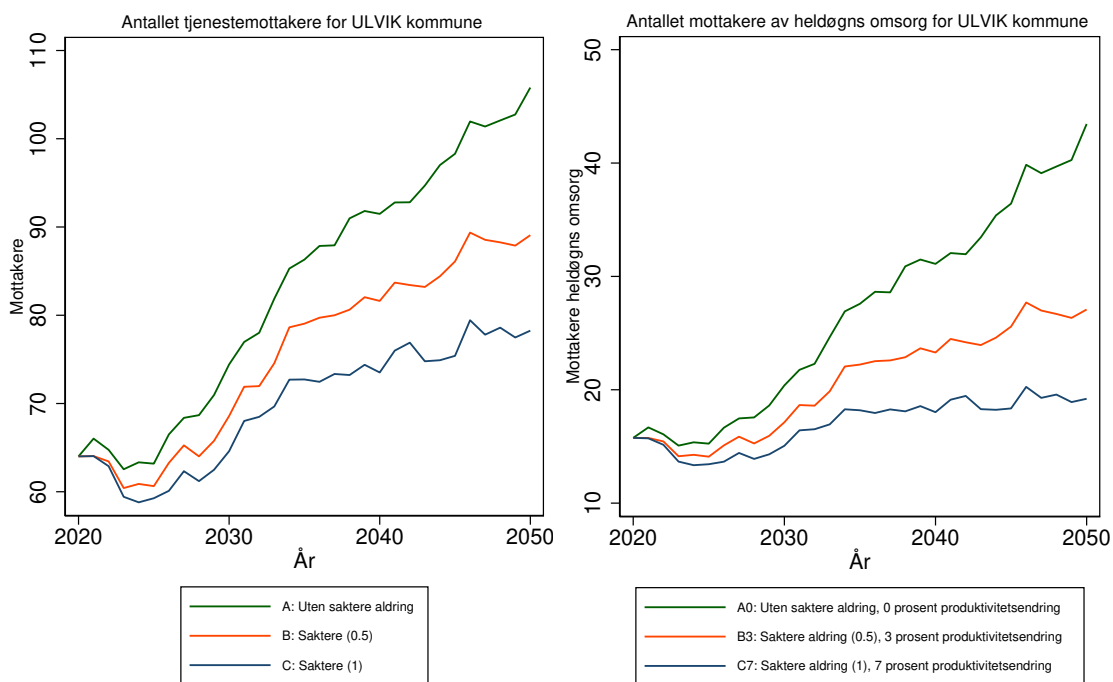

Antallet tjenestemottakere for 4620 ULVIK kommune
 Forutsetning A0: Uten saktere aldring, produktivitetsendring '0'
 varierende befolkningsframskrivninger

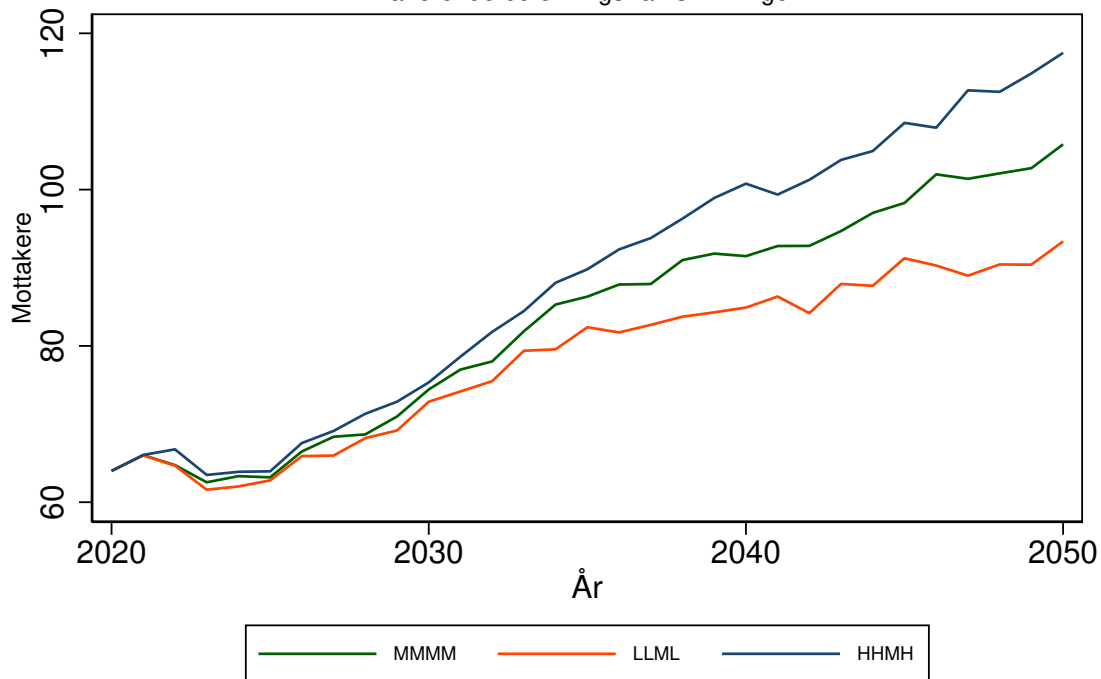

Antallet mottakere av heldøgns omsorg for 4620 ULVIK kommune
 Forutsetning A0: Uten saktere aldring, produktivitetsendring '0'
 varierende befolkningsframskrivninger

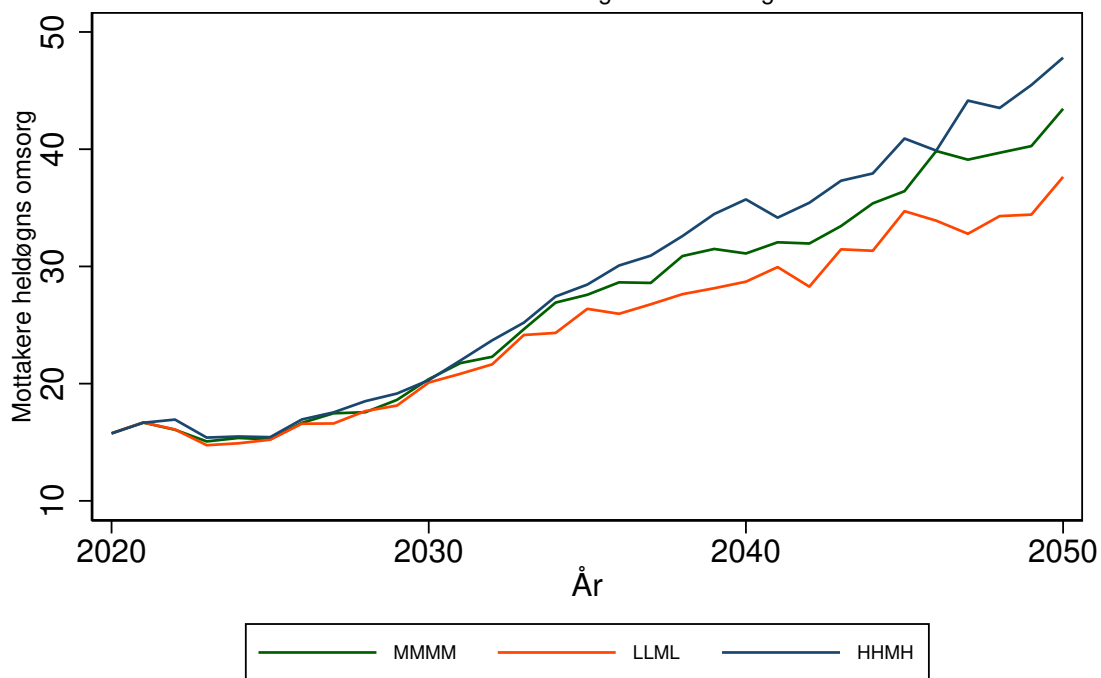

VOSS kommune (4621)

Tabell 248: Framskrivning for 4621 VOSS

Befolkningsframskrivning MMMM

Variierende forutsetning om produktivitetsendring: 0 prosent, 3 prosent, 7 prosent.

Variierende forutsetning om saktere aldring: A: Uten saktere aldring, B: 0,5 år per tiår C: 1 år per tiår

År	Mottakere			Mottakere heldøgn		
	uten saktere aldring	0,5 år per tiår	1 år per tiår	uten saktere aldring, 0% prod. endr.	0,5 år per tiår, 3% prod. endr.	1 år per tiår, 7% prod. endr.
	A	B	C	A0	B3	C7
2020	1002	1002	1002	298	298	298
2025	1059	1013	997	330	302	290
2030	1141	1067	1016	380	328	293
2035	1248	1154	1087	455	377	324
2040	1375	1245	1128	565	437	341
2045	1459	1294	1157	651	471	351
2050	1541	1322	1178	751	491	357

Framskrivningsalternativ MMMM, variierende forutsetning om produktivitetsendring og saktere aldring

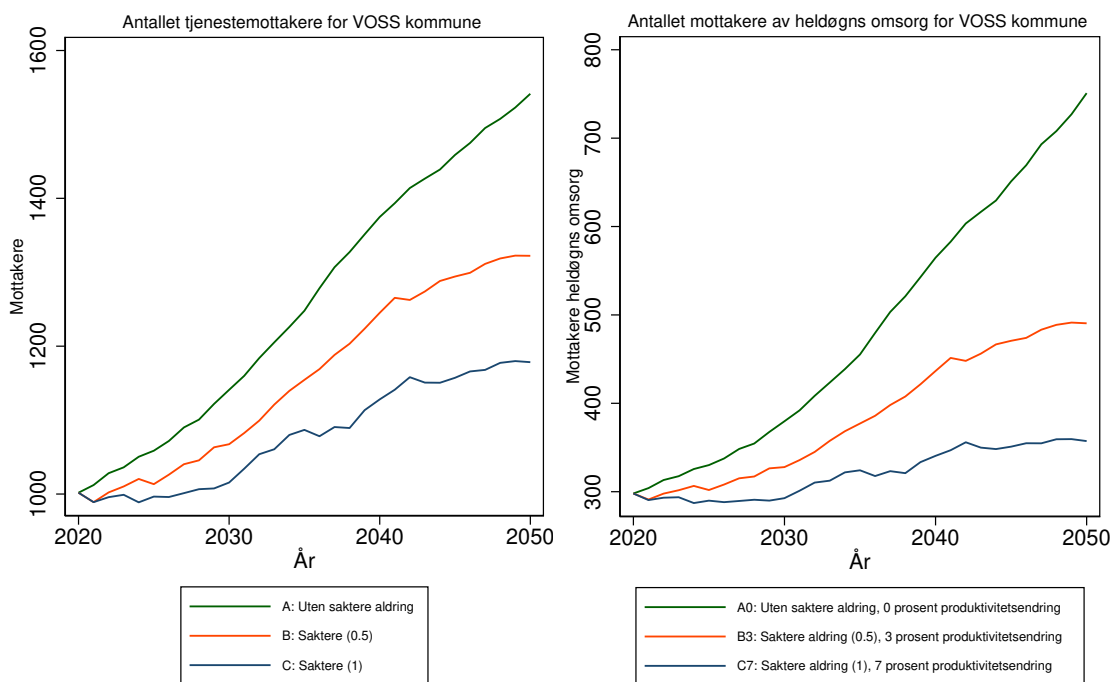

Antallet tjenestemottakere for 4621 VOSS kommune
Forutsetning A0: Uten saktere aldring, produktivitetsendring '0'
varierende befolkningsframskrivninger

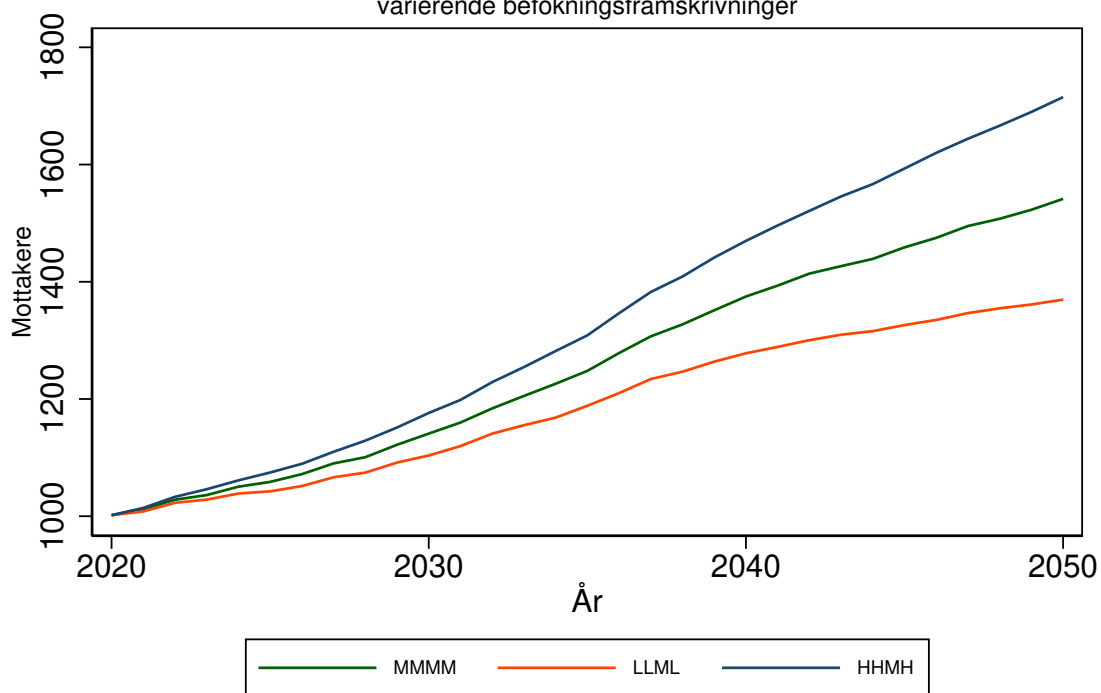

Antallet mottakere av heldøgns omsorg for 4621 VOSS kommune
Forutsetning A0: Uten saktere aldring, produktivitetsendring '0'
varierende befolkningsframskrivninger

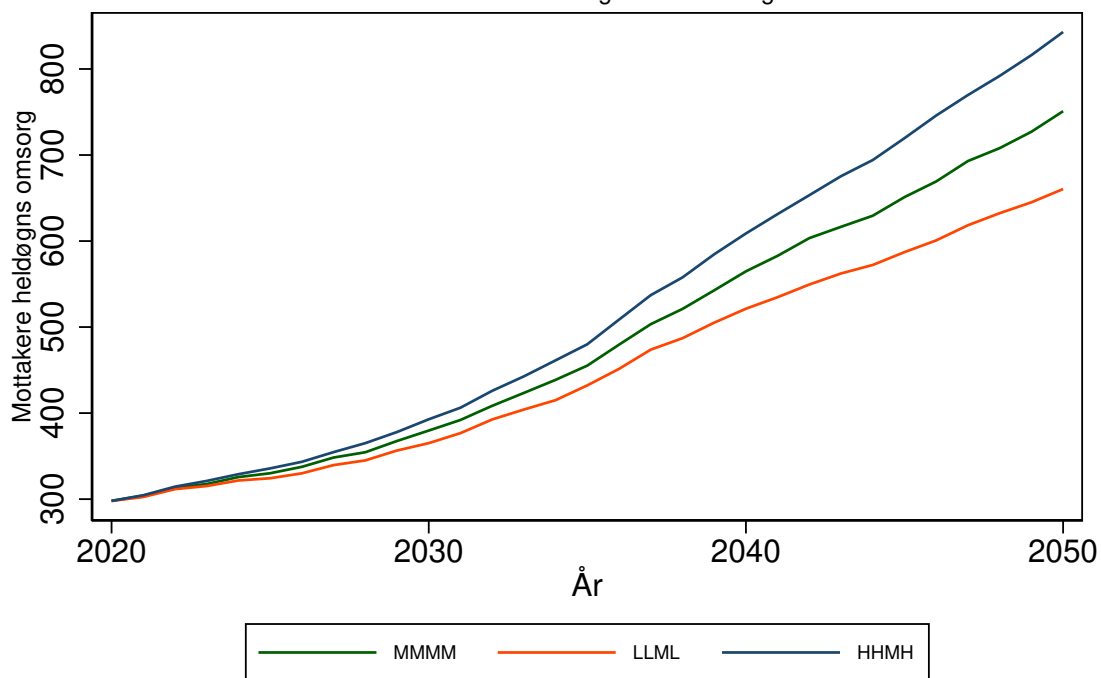

KVAM kommune (4622)

Tabell 249: Framskrivning for 4622 KVAM

Befolkningsframskrivning MMMM

Variierende forutsetning om produktivtetsendring: 0 prosent, 3 prosent, 7 prosent.

Variierende forutsetning om saktere aldring: A: Uten saktere aldring, B: 0,5 år per tiår C: 1 år per tiår

År	Mottakere			Mottakere heldøgn		
	uten saktere aldring	0,5 år per tiår	1 år per tiår	uten saktere aldring, 0% prod. endr.	0,5 år per tiår, 3% prod. endr.	1 år per tiår, 7% prod. endr.
	A	B	C	A0	B3	C7
2020	573	573	573	172	172	172
2025	598	570	560	186	171	165
2030	667	619	584	226	195	174
2035	743	683	635	279	232	197
2040	815	728	656	342	262	206
2045	862	756	666	393	282	209
2050	905	768	678	446	292	213

Framskrivningsalternativ MMMM, variierende forutsetning om produktivtetsendring og saktere aldring

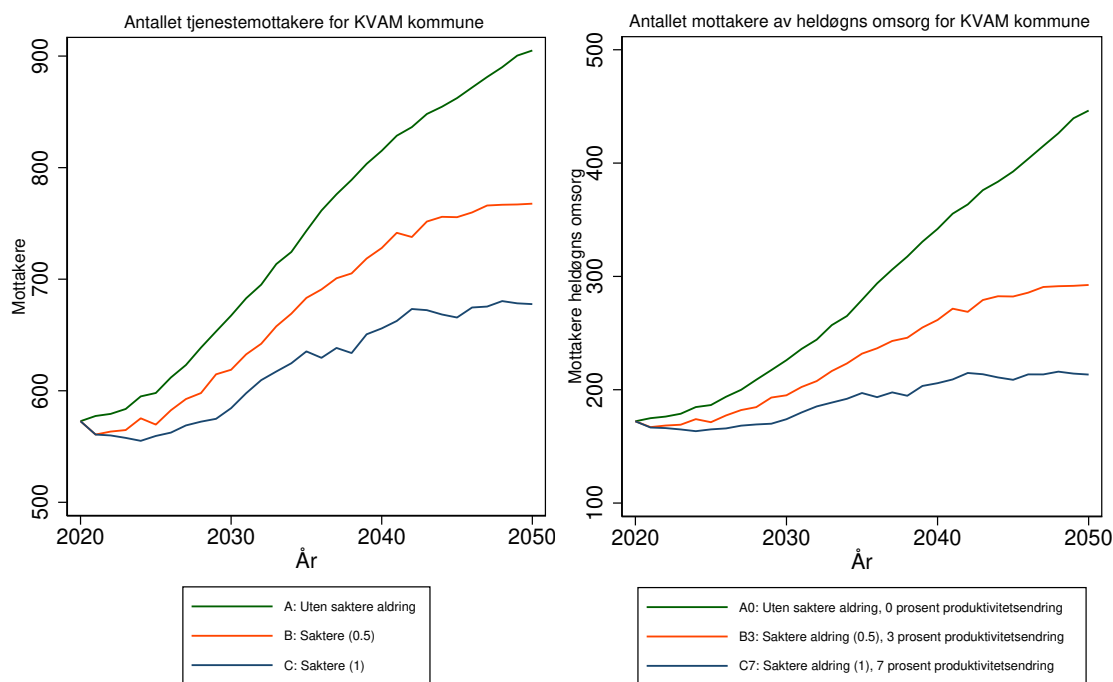

Antallet tjenestemottakere for 4622 KVAM kommune
 Forutsetning A0: Uten saktere aldring, produktivitetsendring '0'
 varierende befolkningsframskrivninger

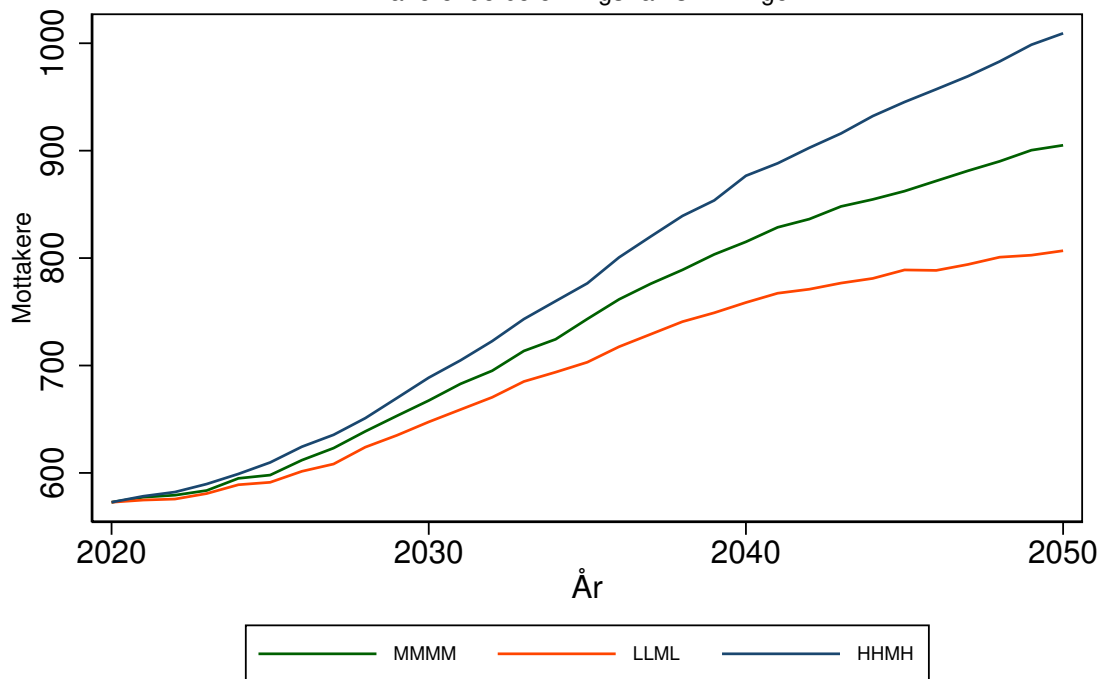

Antallet mottakere av heldøgns omsorg for 4622 KVAM kommune
 Forutsetning A0: Uten saktere aldring, produktivitetsendring '0'
 varierende befolkningsframskrivninger

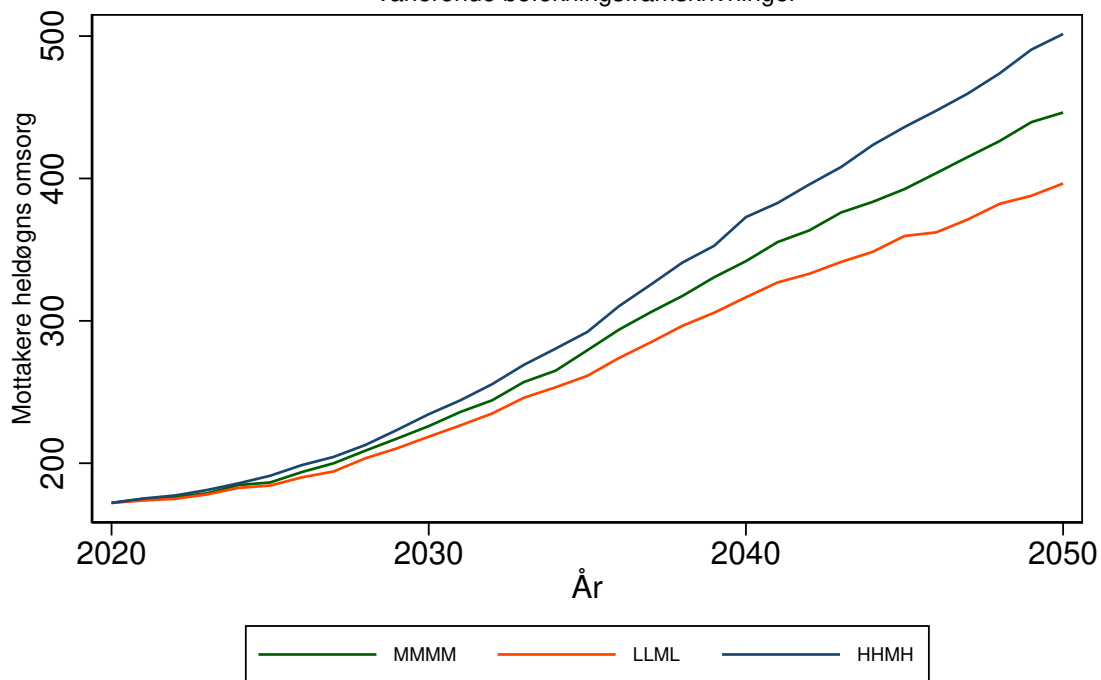

SAMNANGER kommune (4623)

Tabell 250: Framskrivning for 4623 SAMNANGER

Befolkningsframskrivning MMMM

Variierende forutsetning om produktivitetsendring: 0 prosent, 3 prosent, 7 prosent.

Variierende forutsetning om saktere aldring: A: Uten saktere aldring, B: 0,5 år per tiår C: 1 år per tiår

År	Mottakere			Mottakere heldøgn		
	uten saktere aldring	0,5 år per tiår	1 år per tiår	uten saktere aldring, 0% prod. endr.	0,5 år per tiår, 3% prod. endr.	1 år per tiår, 7% prod. endr.
	A	B	C	A0	B3	C7
2020	131	131	131	31	31	31
2025	135	129	127	32	30	29
2030	146	136	132	35	31	30
2035	171	158	148	42	37	33
2040	193	176	159	51	43	36
2045	208	185	166	57	46	37
2050	216	187	168	61	46	37

Framskrivningsalternativ MMMM, variierende forutsetning om produktivitetsendring og saktere aldring

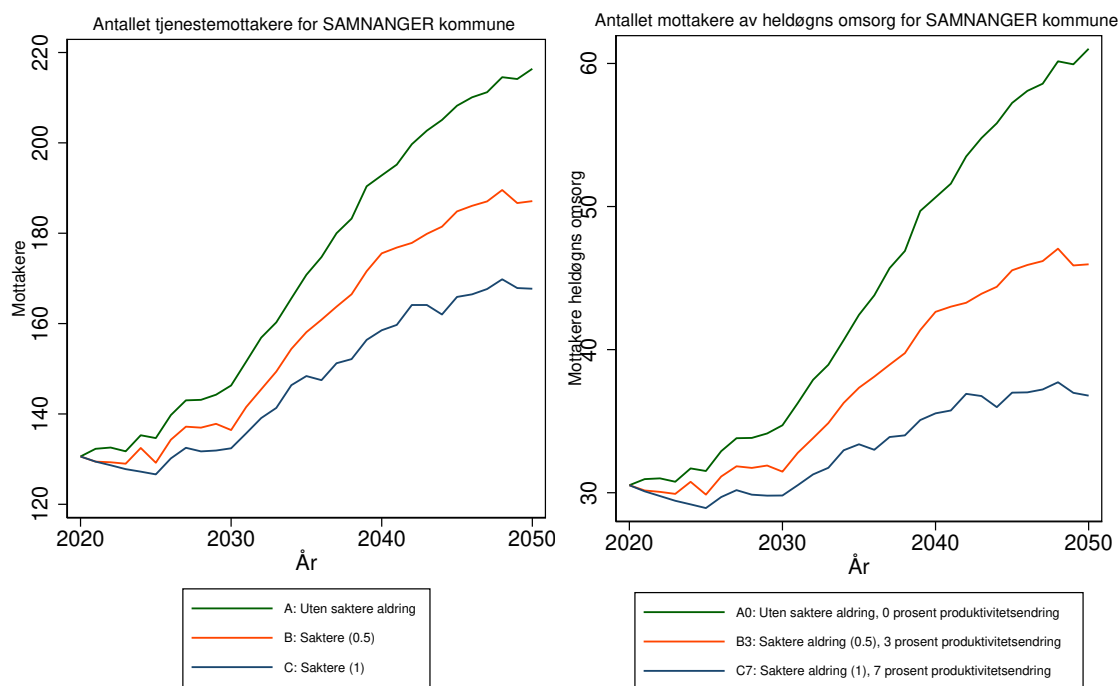

Antallet tjenestemottakere for 4623 SAMNANGER kommune
Forutsetning A0: Uten saktere aldring, produktivitetsendring '0'
varierende befolkningsframskrivninger

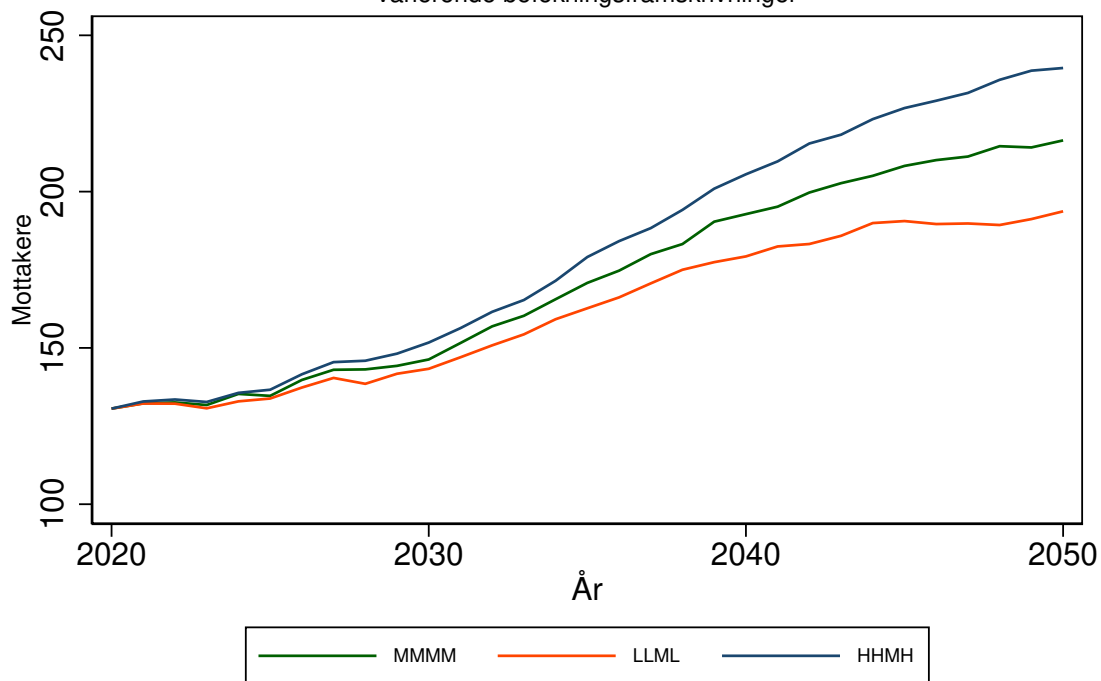

Antallet mottakere av heldøgns omsorg for 4623 SAMNANGER kommune
Forutsetning A0: Uten saktere aldring, produktivitetsendring '0'
varierende befolkningsframskrivninger

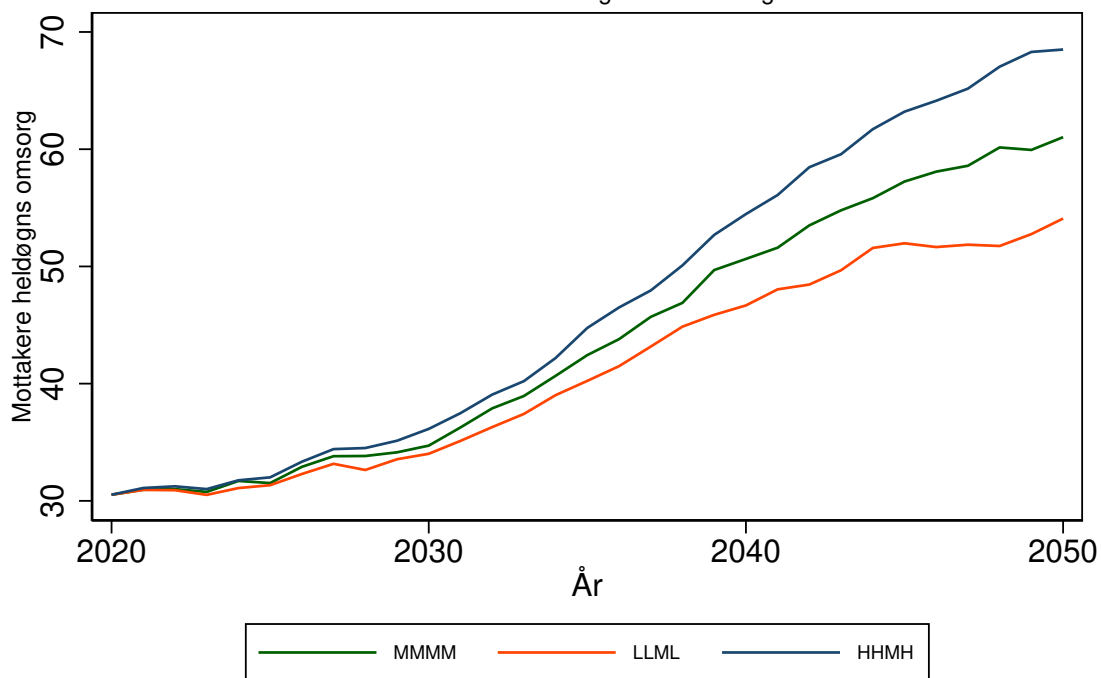

BJØRNAFJORDEN kommune (4624)

Tabell 251: Framskrivning for 4624 BJØRNAFJORDEN

Befolkningsframskrivning MMMM

Variierende forutsetning om produktivitetssending: 0 prosent, 3 prosent, 7 prosent.

Variierende forutsetning om saktere aldring: A: Uten saktere aldring, B: 0,5 år per tiår C: 1 år per tiår

År	Mottakere			Mottakere heldøgn		
	uten saktere aldring	0,5 år per tiår	1 år per tiår	uten saktere aldring, 0% prod. endr.	0,5 år per tiår, 3% prod. endr.	1 år per tiår, 7% prod. endr.
	A	B	C	A0	B3	C7
2020	1153	1153	1153	312	312	312
2025	1374	1302	1271	366	346	335
2030	1645	1518	1429	439	398	368
2035	1963	1783	1653	536	468	417
2040	2314	2049	1809	659	544	450
2045	2611	2265	1964	777	610	483
2050	2890	2414	2099	903	655	511

Framskrivningsalternativ MMMM, variierende forutsetning om produktivitetssending og saktere aldring

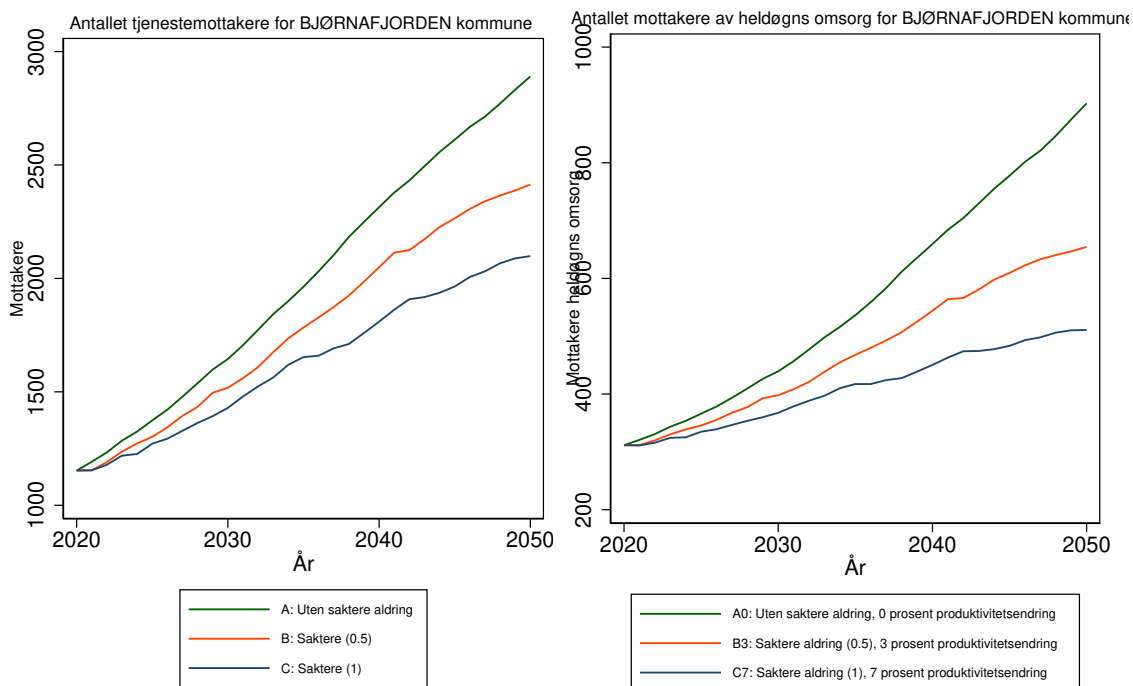

Antallet tjenestemottakere for 4624 BJØRNAFJORDEN kommune
 Forutsetning A0: Uten saktere aldring, produktivitetsendring '0'
 varierende befolkningsframskrivninger

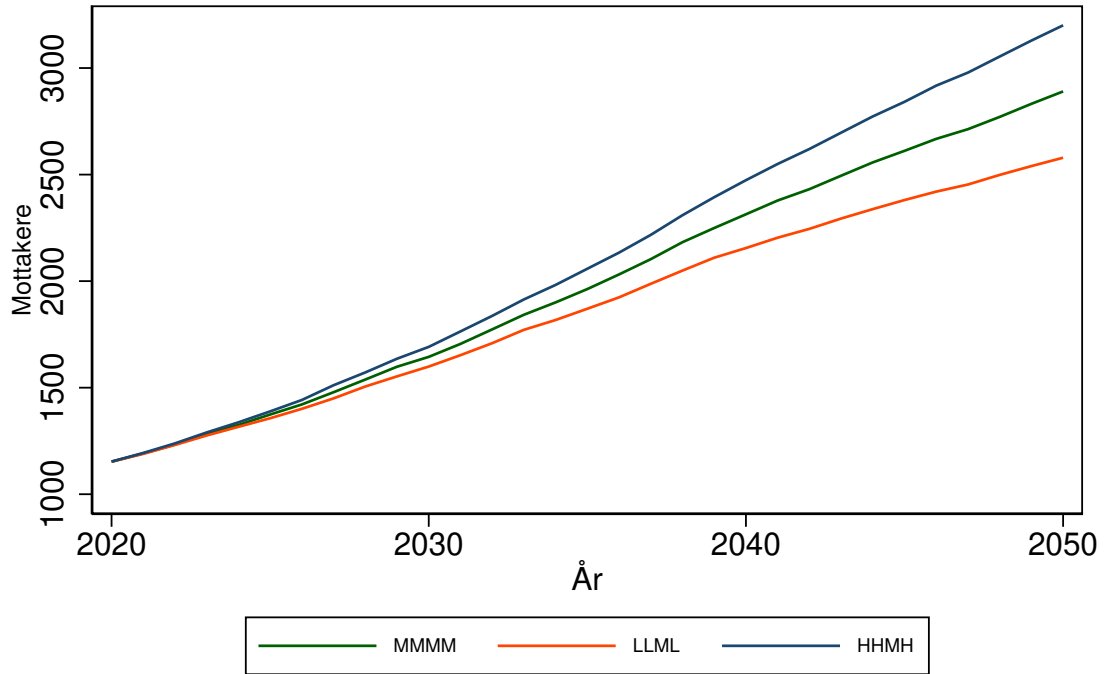

Antallet mottakere av heldøgns omsorg for 4624 BJØRNAFJORDEN kommune
 Forutsetning A0: Uten saktere aldring, produktivitetsendring '0'
 varierende befolkningsframskrivninger

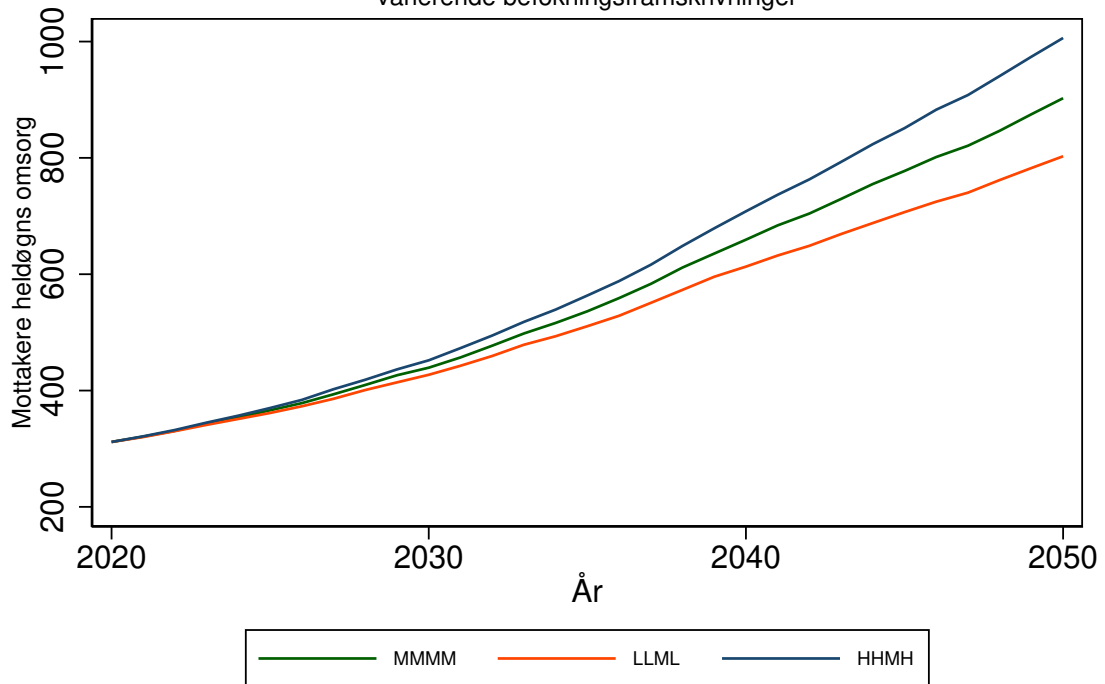

AUSTEVOLL kommune (4625)

Tabell 252: Framskrivning for 4625 AUSTEVOLL

Befolkningsframskrivning MMMM

Variierende forutsetning om produktivitetsendring: 0 prosent, 3 prosent, 7 prosent.

Variierende forutsetning om saktere aldring: A: Uten saktere aldring, B: 0,5 år per tiår C: 1 år per tiår

År	Mottakere			Mottakere heldøgn		
	uten saktere aldring	0,5 år per tiår	1 år per tiår	uten saktere aldring, 0% prod. endr.	0,5 år per tiår, 3% prod. endr.	1 år per tiår, 7% prod. endr.
	A	B	C	A0	B3	C7
2020	289	289	289	66	66	66
2025	316	302	297	75	70	67
2030	361	337	319	94	82	73
2035	413	379	353	121	100	85
2040	469	421	378	158	121	93
2045	509	443	392	190	132	98
2050	545	466	414	224	146	106

Framskrivningsalternativ MMMM, variierende forutsetning om produktivitetsendring og saktere aldring

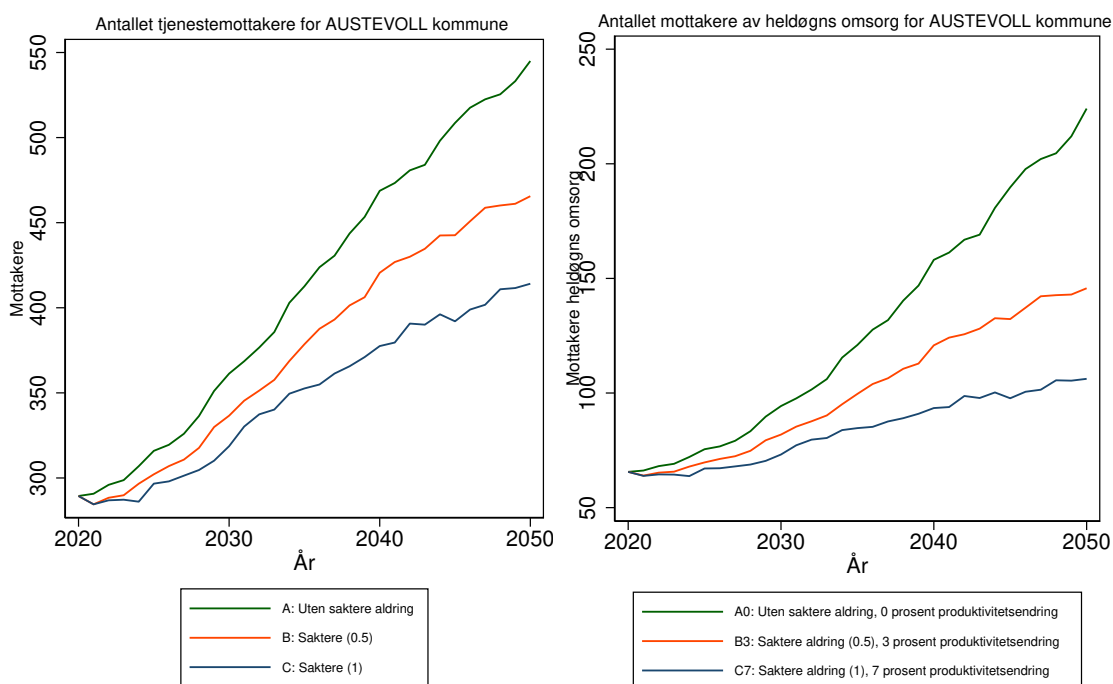

Antallet tjenestemottakere for 4625 AUSTEVOLL kommune
 Forutsetning A0: Uten saktere aldring, produktivitetsendring '0'
 varierende befolkningsframskrivninger

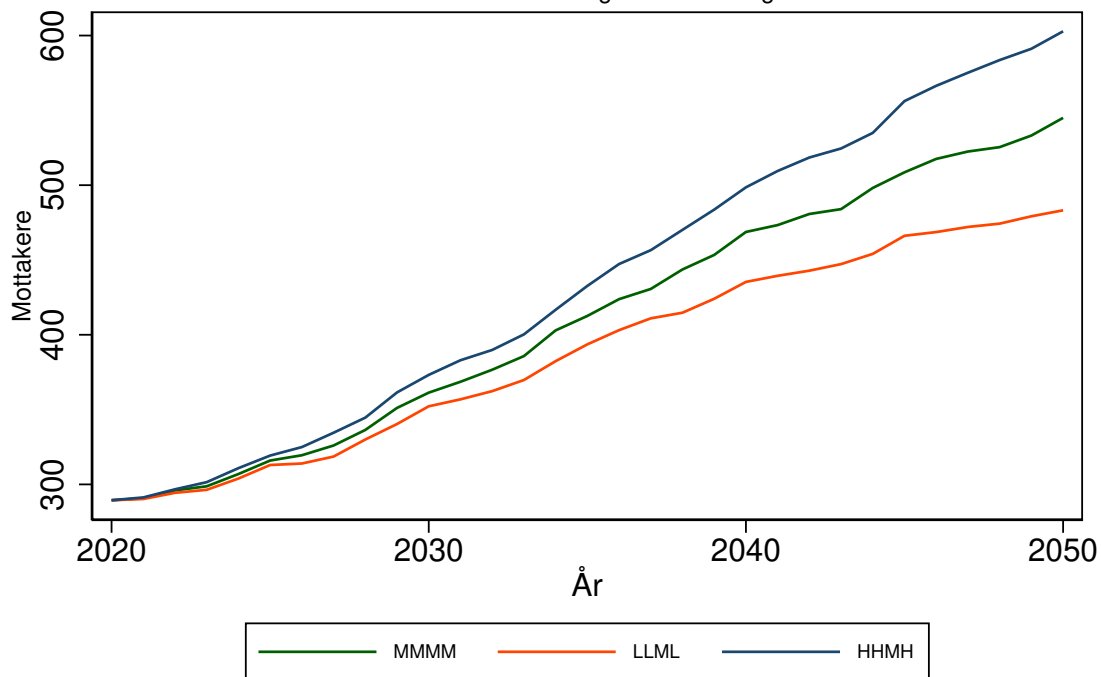

Antallet mottakere av heldøgns omsorg for 4625 AUSTEVOLL kommune
 Forutsetning A0: Uten saktere aldring, produktivitetsendring '0'
 varierende befolkningsframskrivninger

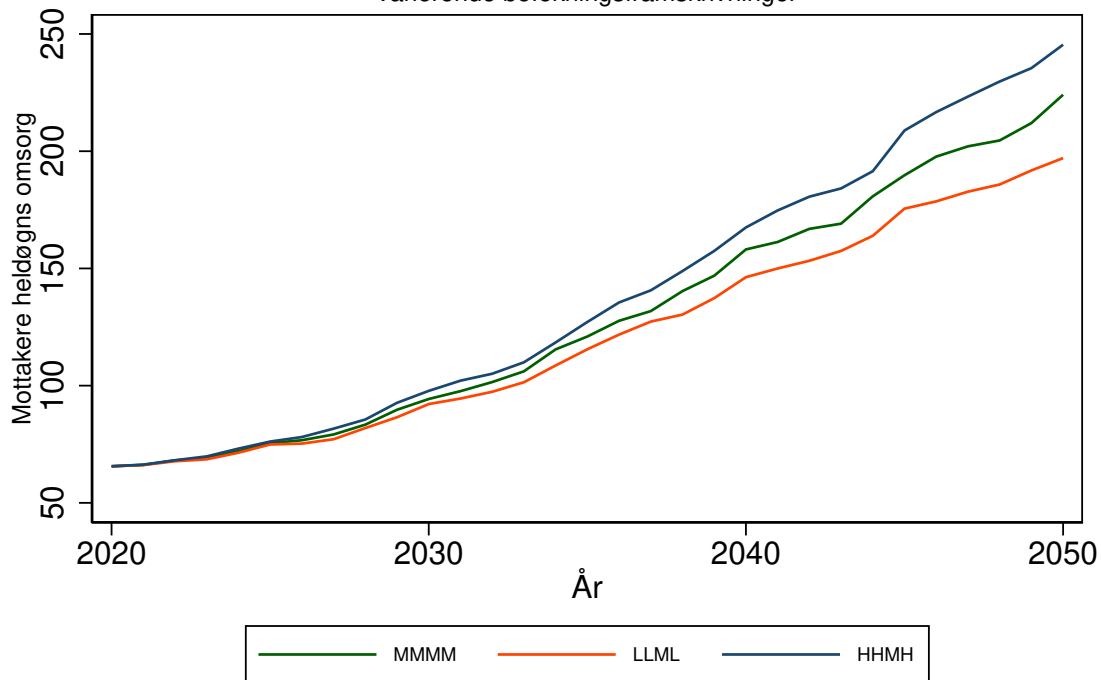

ØYGARDEN kommune (4626)

Tabell 253: Framskrivning for 4626 ØYGARDEN

Befolkningsframskrivning MMMM

Variierende forutsetning om produktivitetssending: 0 prosent, 3 prosent, 7 prosent.

Variierende forutsetning om saktere aldring: A: Uten saktere aldring, B: 0,5 år per tiår C: 1 år per tiår

År	Mottakere			Mottakere heldøgn		
	uten saktere aldring	0,5 år per tiår	1 år per tiår	uten saktere aldring, 0% prod. endr.	0,5 år per tiår, 3% prod. endr.	1 år per tiår, 7% prod. endr.
	A	B	C	A0	B3	C7
2020	1541	1541	1541	316	316	316
2025	1807	1715	1668	378	352	338
2030	2217	2021	1916	488	424	388
2035	2717	2450	2266	656	543	470
2040	3227	2847	2517	872	673	530
2045	3671	3168	2738	1101	791	584
2050	4121	3421	2958	1390	892	642

Framskrivningsalternativ MMMM, variierende forutsetning om produktivitetssending og saktere aldring

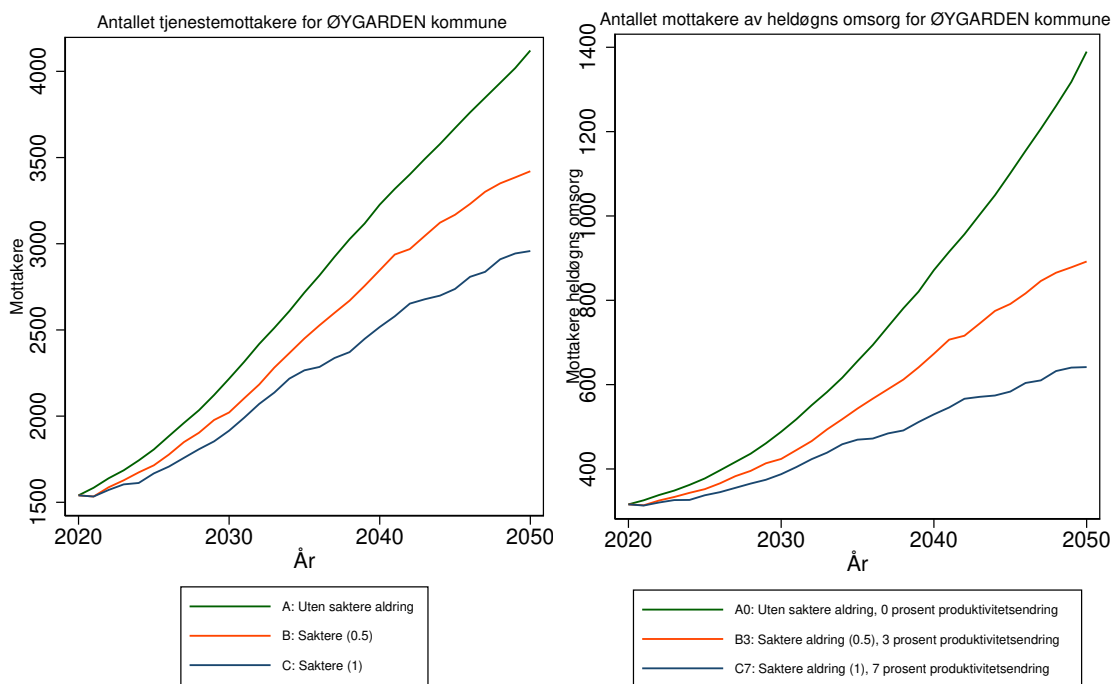

Antallet tjenestemottakere for 4626 ØYGARDEN kommune
 Forutsetning A0: Uten saktere aldring, produktivitetsendring '0'
 varierende befolkningsframskrivninger

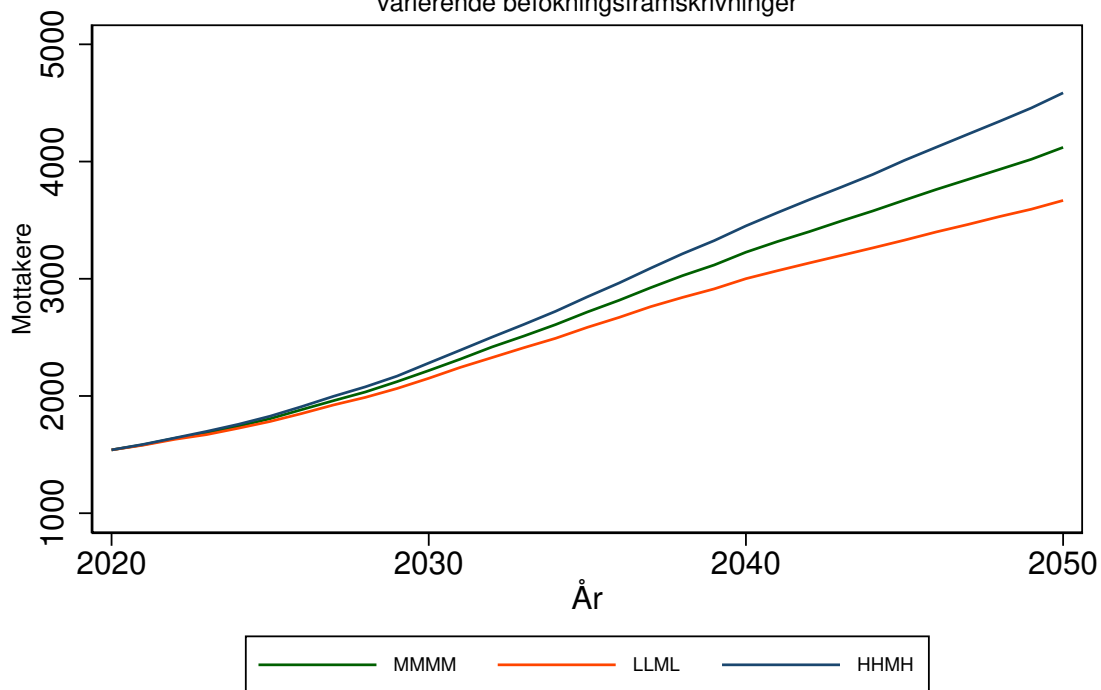

Antallet mottakere av heldøgns omsorg for 4626 ØYGARDEN kommune
 Forutsetning A0: Uten saktere aldring, produktivitetsendring '0'
 varierende befolkningsframskrivninger

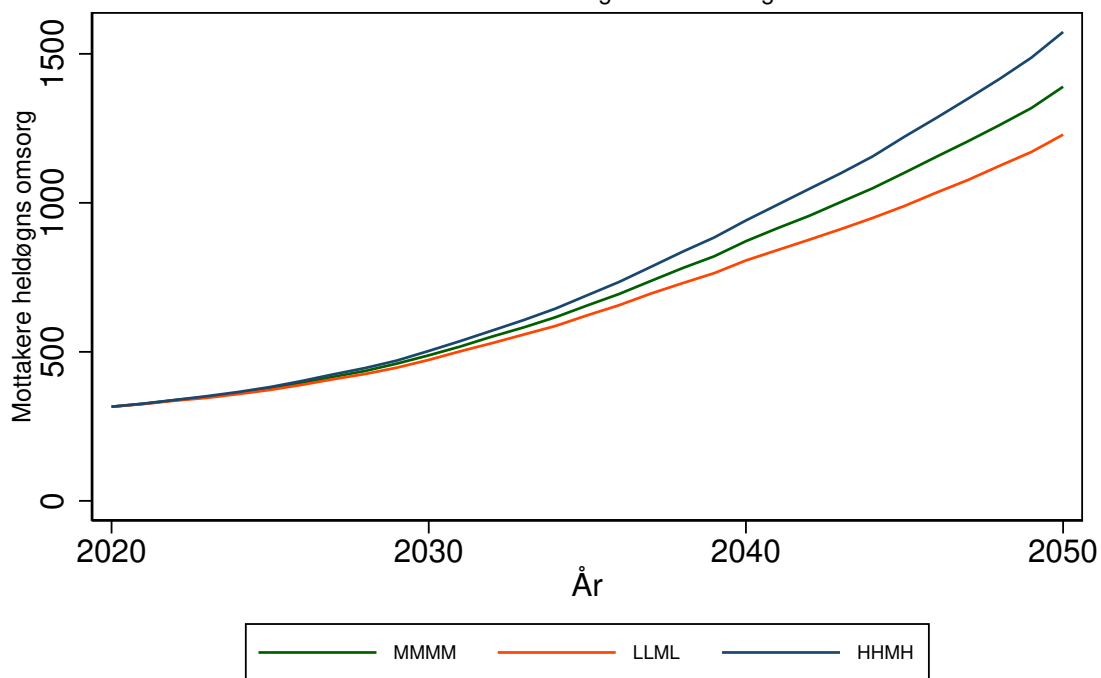

ASKØY kommune (4627)

Tabell 254: Framskrivning for 4627 ASKØY

Befolkningsframskrivning MMMM

Variierende forutsetning om produktivitetsendring: 0 prosent, 3 prosent, 7 prosent.

Variierende forutsetning om saktere aldring: A: Uten saktere aldring, B: 0,5 år per tiår C: 1 år per tiår

År	Mottakere			Mottakere heldøgn		
	uten saktere aldring	0,5 år per tiår	1 år per tiår	uten saktere aldring, 0% prod. endr.	0,5 år per tiår, 3% prod. endr.	1 år per tiår, 7% prod. endr.
	A	B	C	A0	B3	C7
2020	1097	1097	1097	373	373	373
2025	1336	1251	1210	416	400	389
2030	1666	1497	1398	478	443	418
2035	2057	1823	1667	555	500	459
2040	2452	2123	1842	640	556	484
2045	2766	2347	1988	713	598	504
2050	3107	2527	2148	798	632	524

Framskrivningsalternativ MMMM, variierende forutsetning om produktivitetsendring og saktere aldring

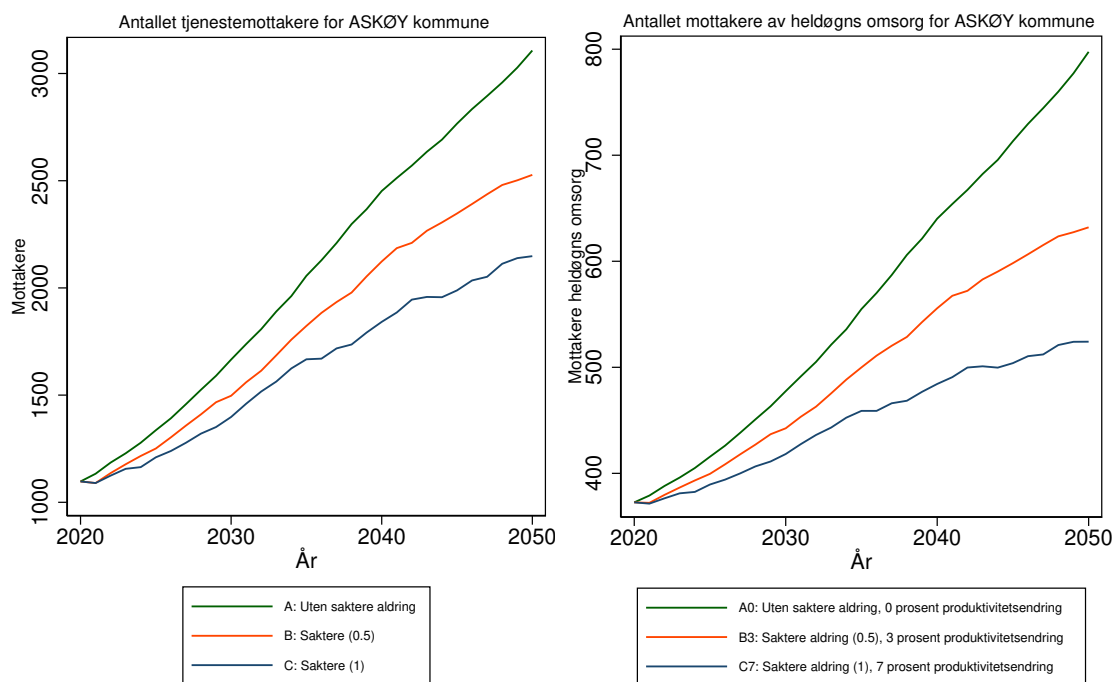

Antallet tjenestemottakere for 4627 ASKØY kommune
Forutsetning A0: Uten saktere aldring, produktivitetsendring '0'
varierende befolkningsframskrivninger

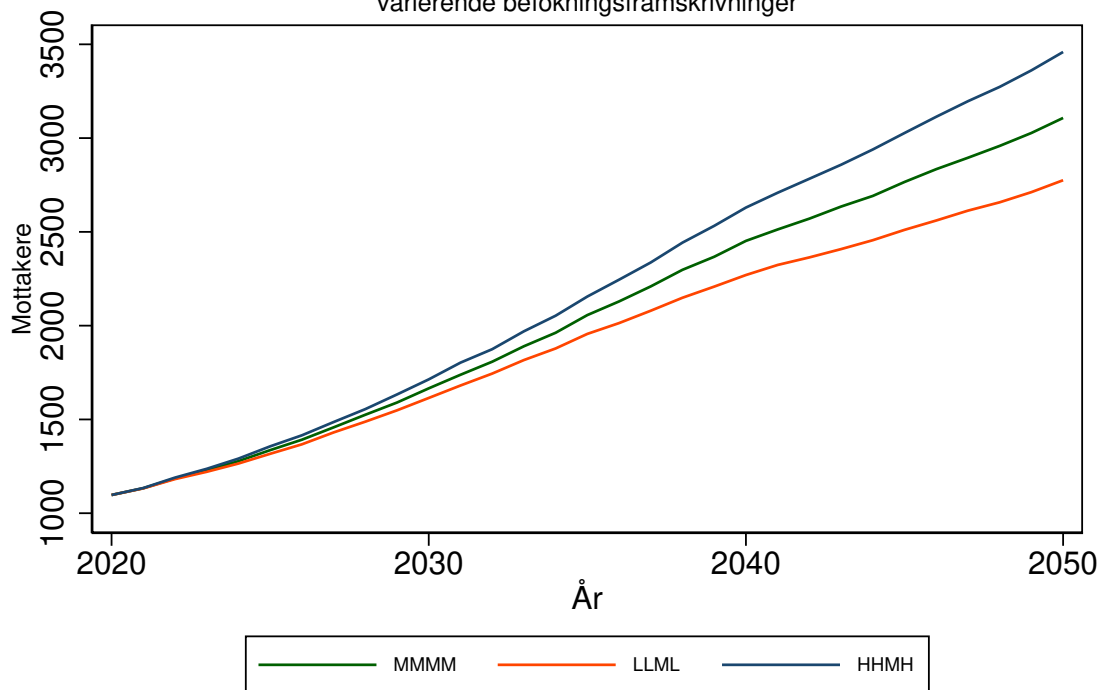

Antallet mottakere av heldøgns omsorg for 4627 ASKØY kommune
Forutsetning A0: Uten saktere aldring, produktivitetsendring '0'
varierende befolkningsframskrivninger

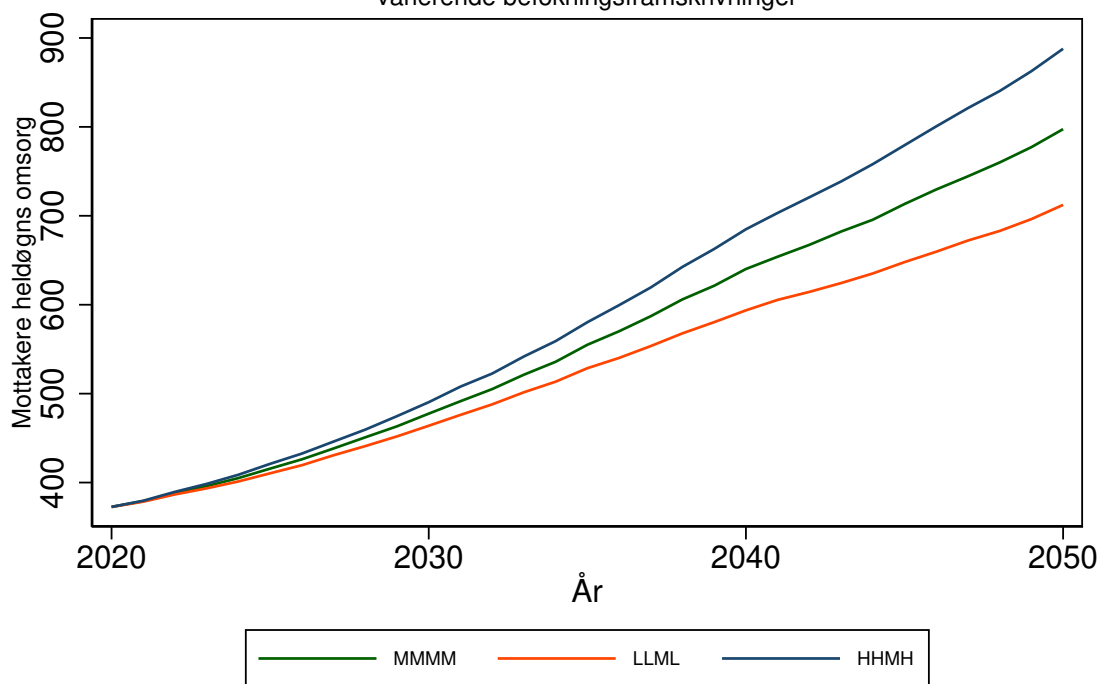

VAKSDAL kommune (4628)

Tabell 255: Framskrivning for 4628 VAKSDAL

Befolkningsframskrivning MMMM

Variierende forutsetning om produktivitetsendring: 0 prosent, 3 prosent, 7 prosent.

Variierende forutsetning om saktere aldring: A: Uten saktere aldring, B: 0,5 år per tiår C: 1 år per tiår

År	Mottakere			Mottakere heldøgn		
	uten saktere aldring	0,5 år per tiår	1 år per tiår	uten saktere aldring, 0% prod. endr.	0,5 år per tiår, 3% prod. endr.	1 år per tiår, 7% prod. endr.
	A	B	C	A0	B3	C7
2020	285	285	285	73	73	73
2025	281	269	265	73	68	66
2030	287	272	259	75	69	63
2035	306	284	269	83	73	65
2040	335	304	276	97	80	67
2045	359	317	284	110	85	68
2050	369	318	285	116	85	67

Framskrivningsalternativ MMMM, variierende forutsetning om produktivitetsendring og saktere aldring

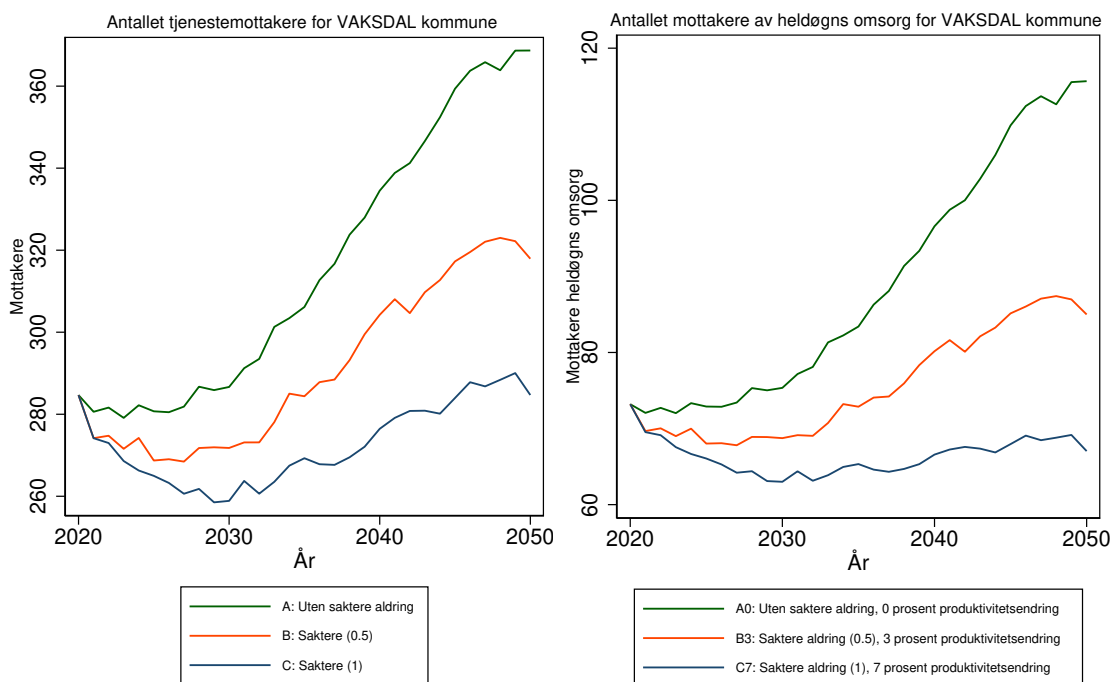

Antallet tjenestemottakere for 4628 VAKSDAL kommune
 Forutsetning A0: Uten saktere aldring, produktivitetsendring '0'
 varierende befolkningsframskrivninger

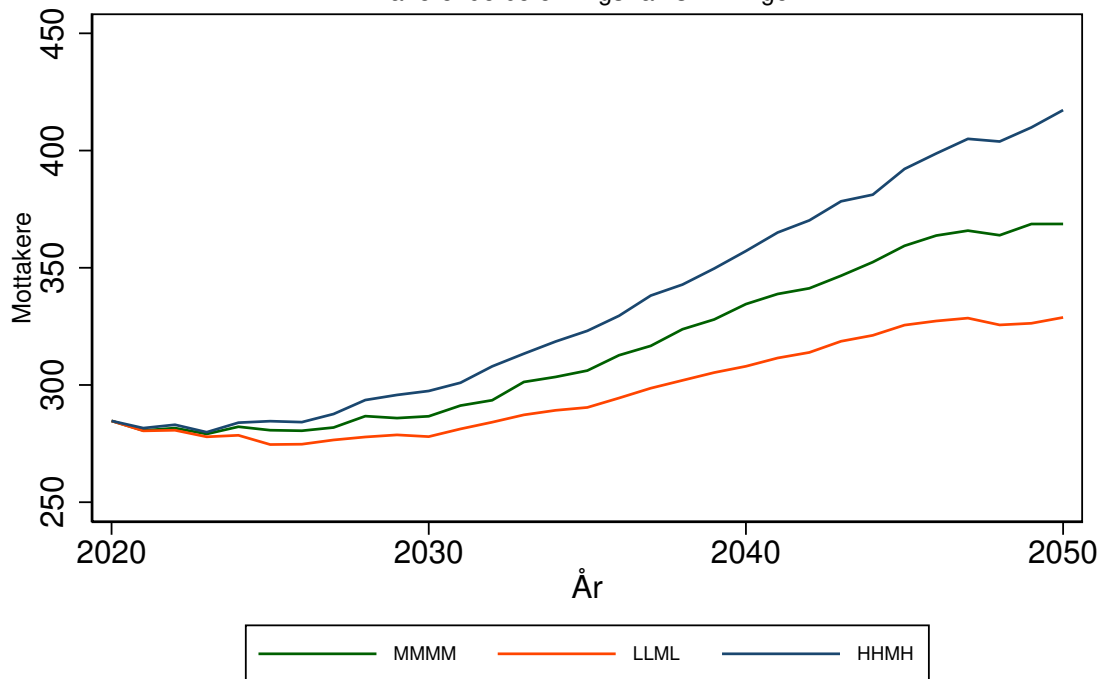

Antallet mottakere av heldøgns omsorg for 4628 VAKSDAL kommune
 Forutsetning A0: Uten saktere aldring, produktivitetsendring '0'
 varierende befolkningsframskrivninger

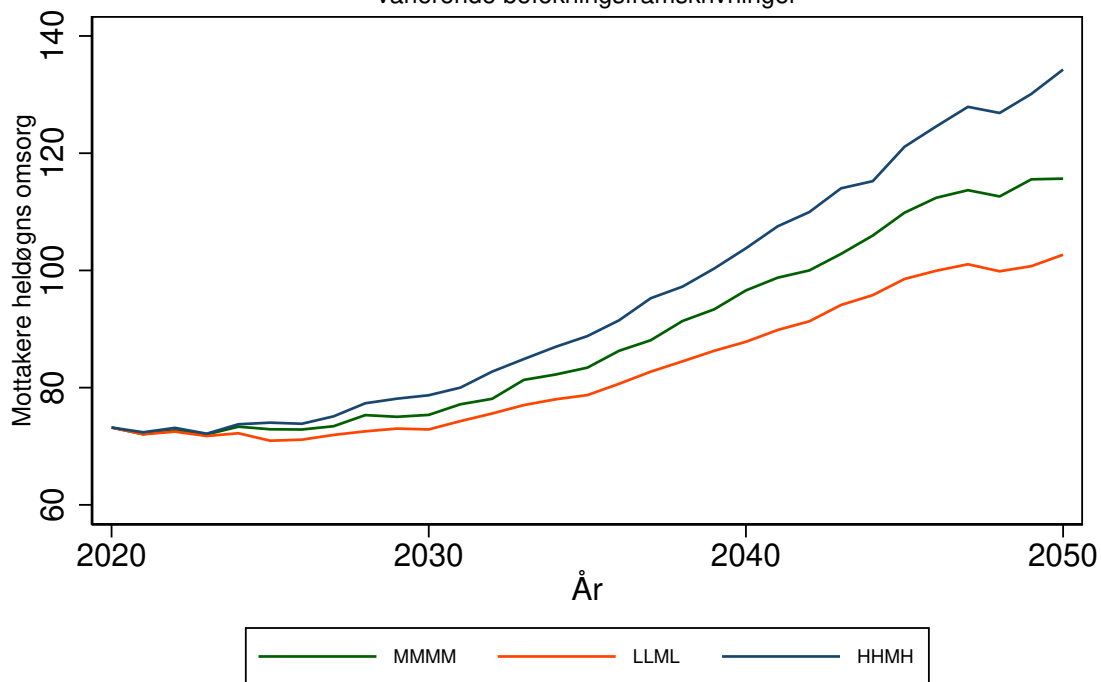

MODALEN kommune (4629)

Tabell 256: Framskrivning for 4629 MODALEN

Befolkningsframskrivning MMMM

Variierende forutsetning om produktivtetsendring: 0 prosent, 3 prosent, 7 prosent.

Variierende forutsetning om saktere aldring: A: Uten saktere aldring, B: 0,5 år per tiår C: 1 år per tiår

År	Mottakere			Mottakere heldøgn		
	uten saktere aldring	0,5 år per tiår	1 år per tiår	uten saktere aldring, 0% prod. endr.	0,5 år per tiår, 3% prod. endr.	1 år per tiår, 7% prod. endr.
	A	B	C	A0	B3	C7
2020	20	20	20	10	10	10
2025	25	24	23	9	10	10
2030	25	23	21	10	10	10
2035	24	22	20	11	11	11
2040	31	27	23	10	10	11
2045	34	29	25	10	10	11
2050	42	34	28	9	10	10

Framskrivningsalternativ MMMM, variierende forutsetning om produktivtetsendring og saktere aldring

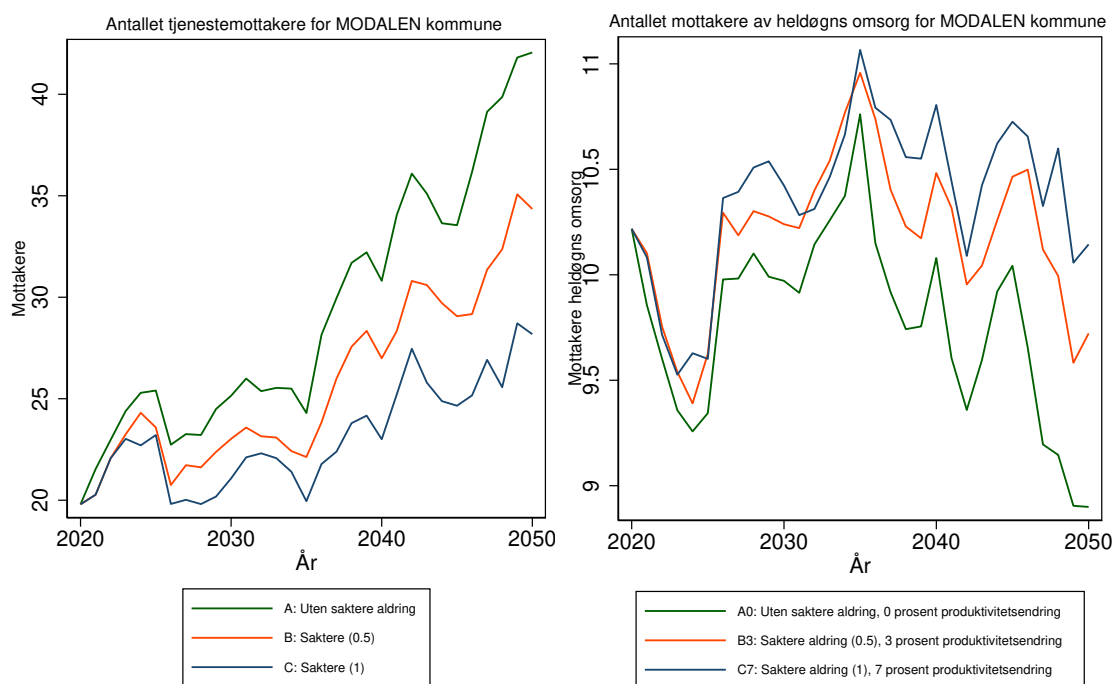

Antallet tjenestemottakere for 4629 MODALEN kommune
 Forutsetning A0: Uten saktere aldring, produktivitetsendring '0'
 varierende befolkningsframskrivninger

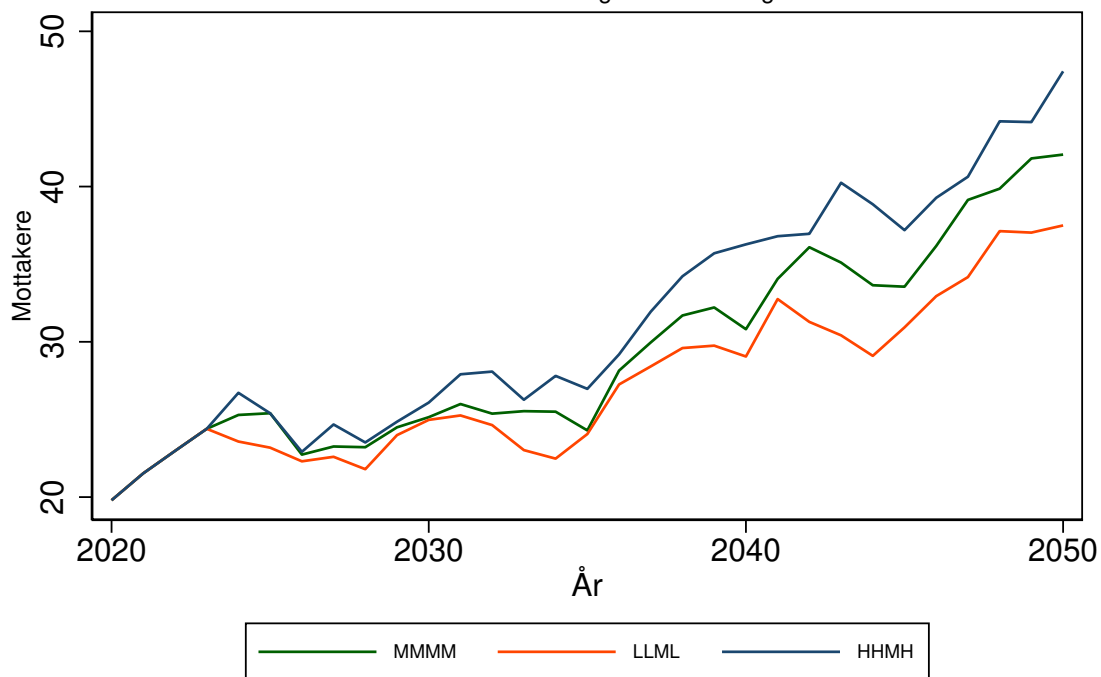

Antallet mottakere av heldøgns omsorg for 4629 MODALEN kommune
 Forutsetning A0: Uten saktere aldring, produktivitetsendring '0'
 varierende befolkningsframskrivninger

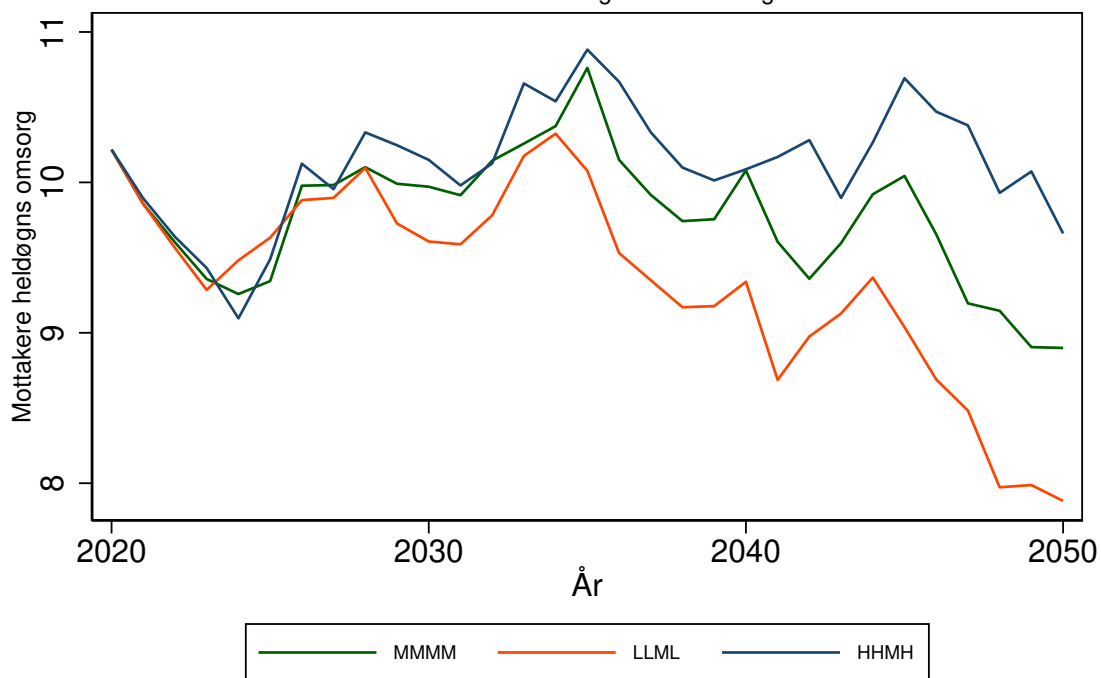

OSTERØY kommune (4630)

Tabell 257: Framskrivning for 4630 OSTERØY

Befolkningsframskrivning MMMM

Variierende forutsetning om produktivtetsending: 0 prosent, 3 prosent, 7 prosent.

Variierende forutsetning om saktere aldring: A: Uten saktere aldring, B: 0,5 år per tiår C: 1 år per tiår

År	Mottakere			Mottakere heldøgn		
	uten saktere aldring	0,5 år per tiår	1 år per tiår	uten saktere aldring, 0% prod. endr.	0,5 år per tiår, 3% prod. endr.	1 år per tiår, 7% prod. endr.
	A	B	C	A0	B3	C7
2020	363	363	363	100	100	100
2025	377	366	362	105	101	98
2030	411	393	381	116	108	102
2035	451	428	411	131	119	109
2040	494	460	431	147	129	114
2045	525	483	447	160	137	116
2050	554	495	460	173	140	118

Framskrivningsalternativ MMMM, variierende forutsetning om produktivtetsending og saktere aldring

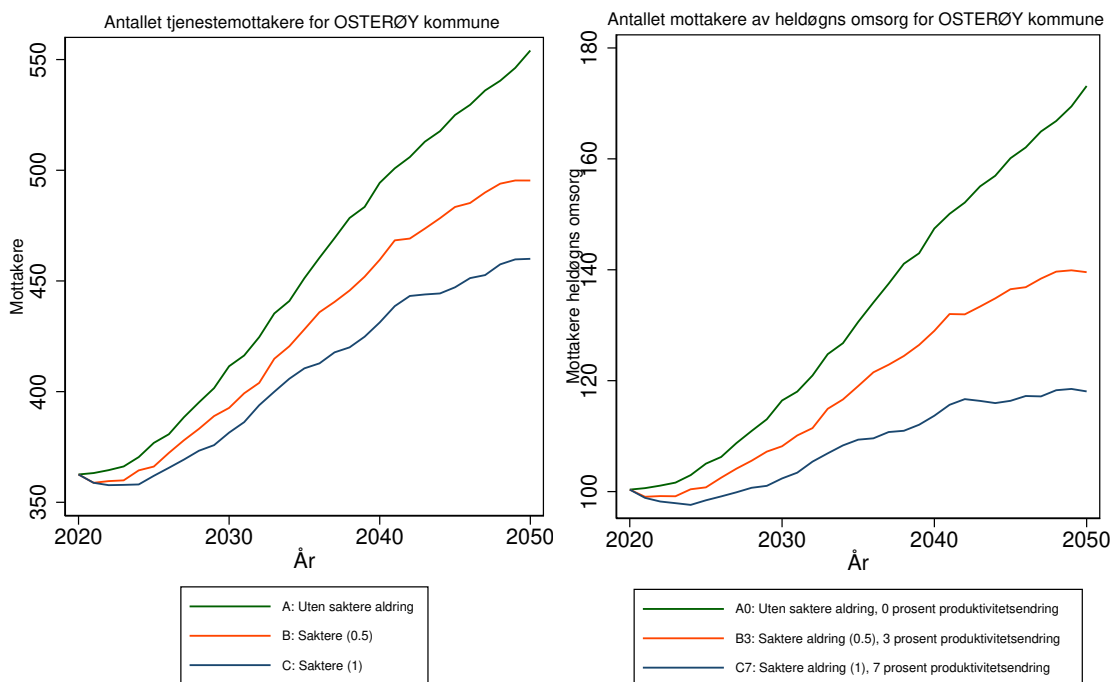

Antallet tjenestemottakere for 4630 OSTERØY kommune
Forutsetning A0: Uten saktere aldring, produktivitetsendring '0'
varierende befolkningsframskrivninger

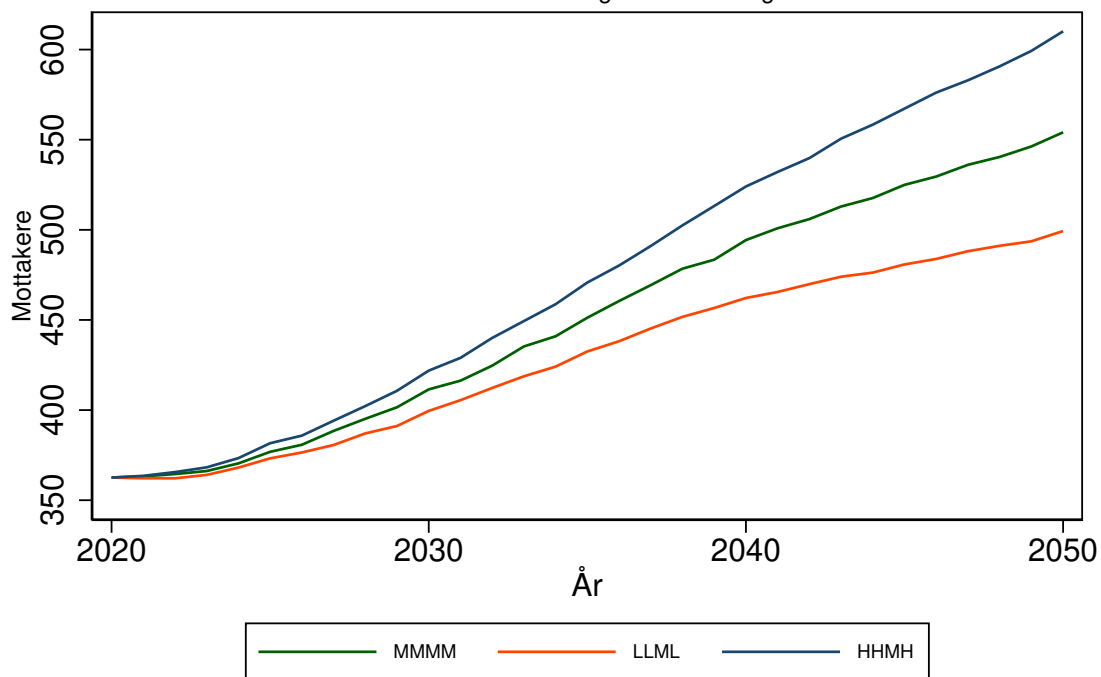

Antallet mottakere av heldøgns omsorg for 4630 OSTERØY kommune
Forutsetning A0: Uten saktere aldring, produktivitetsendring '0'
varierende befolkningsframskrivninger

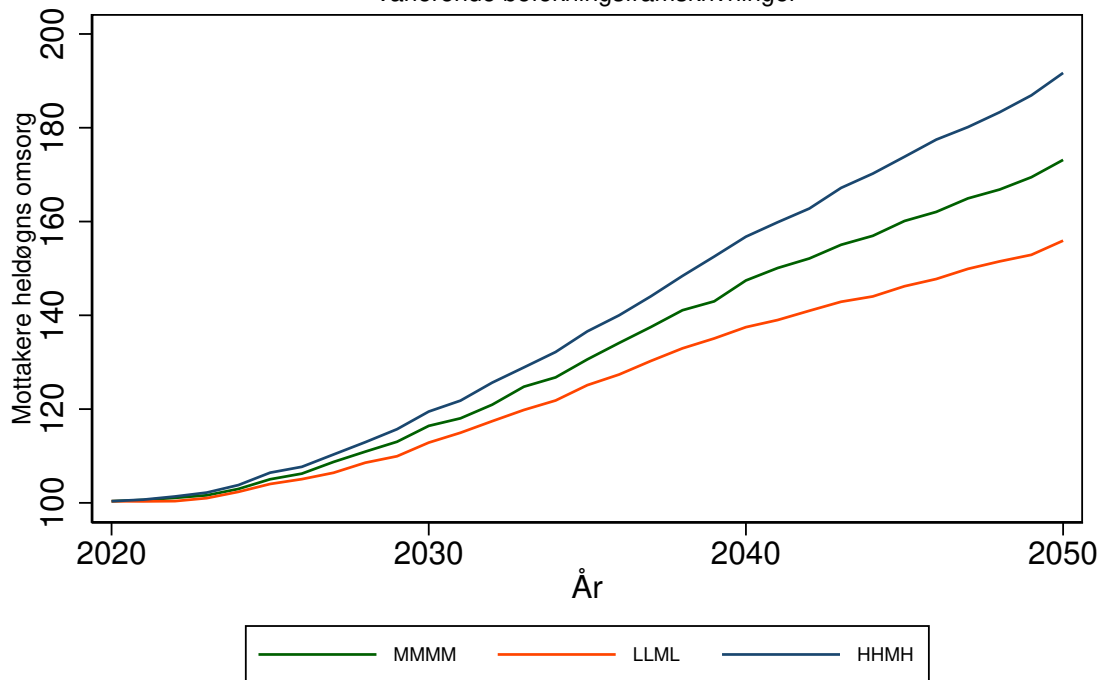

ALVER kommune (4631)

Tabell 258: Framskrivning for 4631 ALVER

Befolkningsframskrivning MMMM

Variierende forutsetning om produktivtetsendring: 0 prosent, 3 prosent, 7 prosent.

Variierende forutsetning om saktere aldring: A: Uten saktere aldring, B: 0,5 år per tiår C: 1 år per tiår

År	Mottakere			Mottakere heldøgn		
	uten saktere aldring	0,5 år per tiår	1 år per tiår	uten saktere aldring, 0% prod. endr.	0,5 år per tiår, 3% prod. endr.	1 år per tiår, 7% prod. endr.
	A	B	C	A0	B3	C7
2020	1346	1346	1346	313	313	313
2025	1527	1456	1419	363	339	326
2030	1809	1662	1577	453	396	362
2035	2157	1958	1817	590	493	427
2040	2501	2220	1977	757	591	470
2045	2767	2412	2102	910	670	502
2050	2977	2503	2189	1047	704	521

Framskrivningsalternativ MMMM, variierende forutsetning om produktivtetsendring og saktere aldring

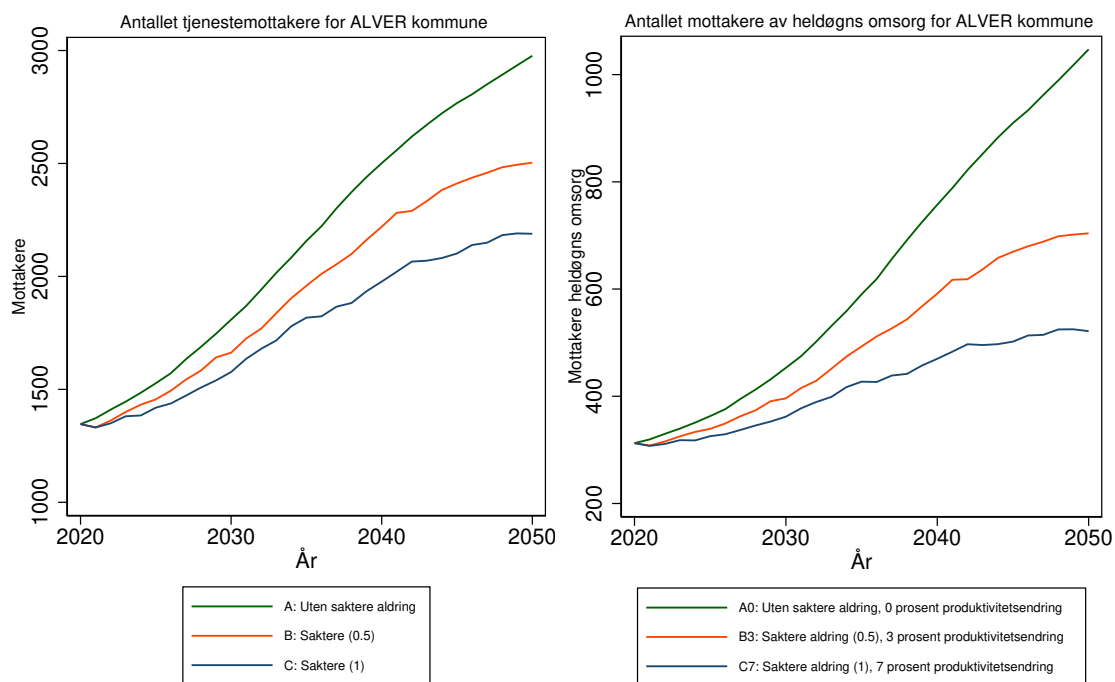

Antallet tjenestemottakere for 4631 ALVER kommune
Forutsetning A0: Uten saktere aldring, produktivitetsendring '0'
varierende befolkningsframskrivninger

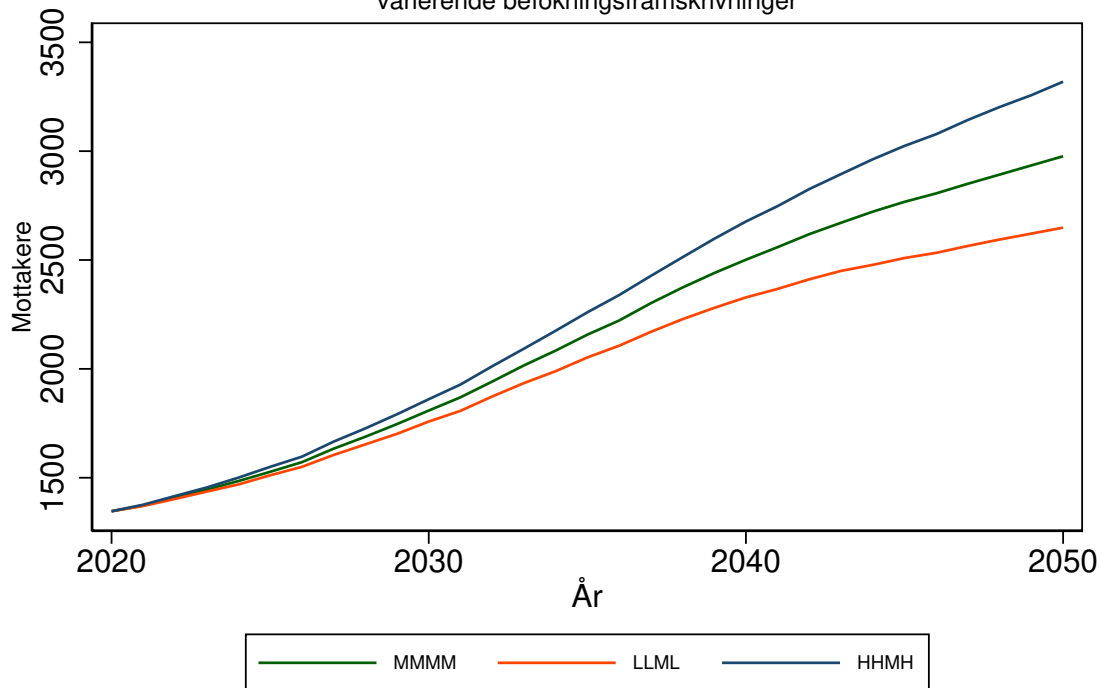

Antallet mottakere av heldøgns omsorg for 4631 ALVER kommune
Forutsetning A0: Uten saktere aldring, produktivitetsendring '0'
varierende befolkningsframskrivninger

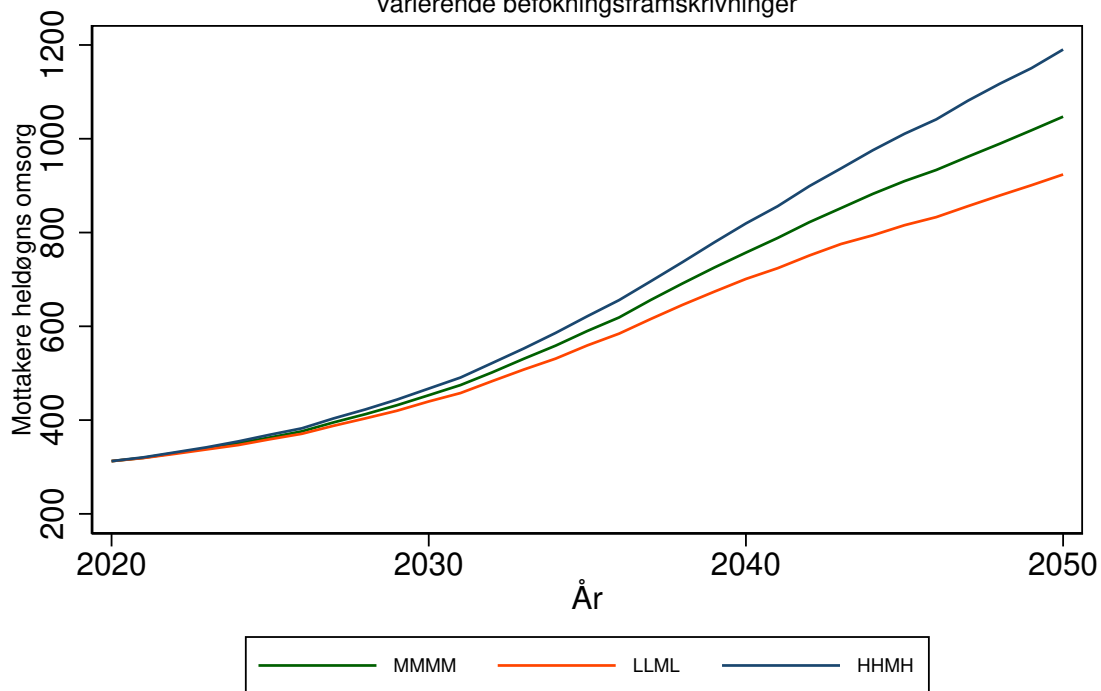

AUSTRHEIM kommune (4632)

Tabell 259: Framskrivning for 4632 AUSTRHEIM

Befolkningsframskrivning MMMM

Variierende forutsetning om produktivitetsendring: 0 prosent, 3 prosent, 7 prosent.

Variierende forutsetning om saktere aldring: A: Uten saktere aldring, B: 0,5 år per tiår C: 1 år per tiår

År	Mottakere			Mottakere heldøgn		
	uten saktere aldring	0,5 år per tiår	1 år per tiår	uten saktere aldring, 0% prod. endr.	0,5 år per tiår, 3% prod. endr.	1 år per tiår, . 7% prod. endr.
	A	B	C	A0	B3	C7
2020	131	131	131	36	36	36
2025	167	154	147	41	39	38
2030	216	190	175	49	45	42
2035	271	238	213	58	52	47
2040	307	264	222	65	56	47
2045	330	276	228	70	58	48
2050	348	275	219	73	57	46

Framskrivningsalternativ MMMM, variierende forutsetning om produktivitetsendring og saktere aldring

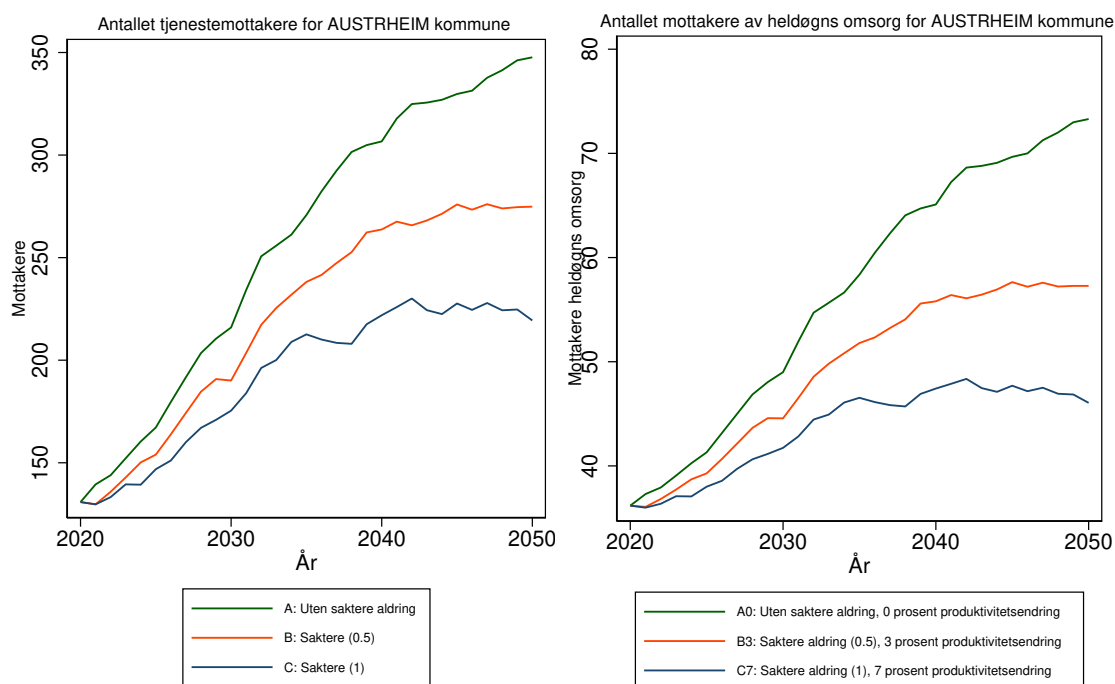

Antallet tjenestemottakere for 4632 AUSTRHEIM kommune
 Forutsetning A0: Uten saktere aldring, produktivitetsendring '0'
 varierende befolkningsframskrivninger

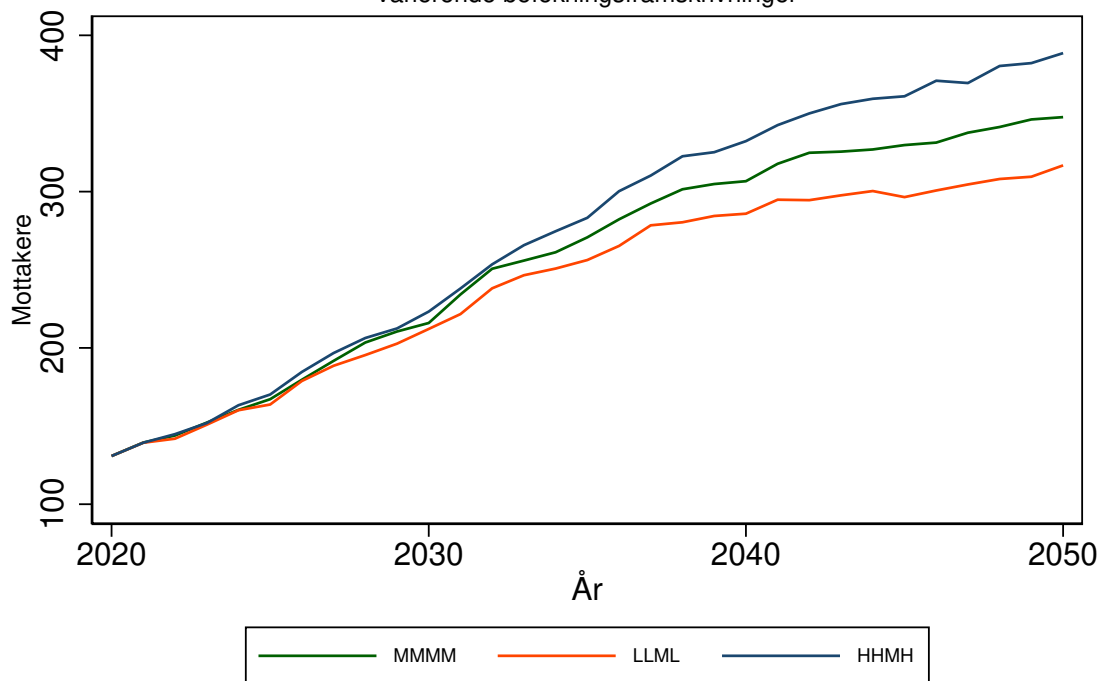

Antallet mottakere av heldøgns omsorg for 4632 AUSTRHEIM kommune
 Forutsetning A0: Uten saktere aldring, produktivitetsendring '0'
 varierende befolkningsframskrivninger

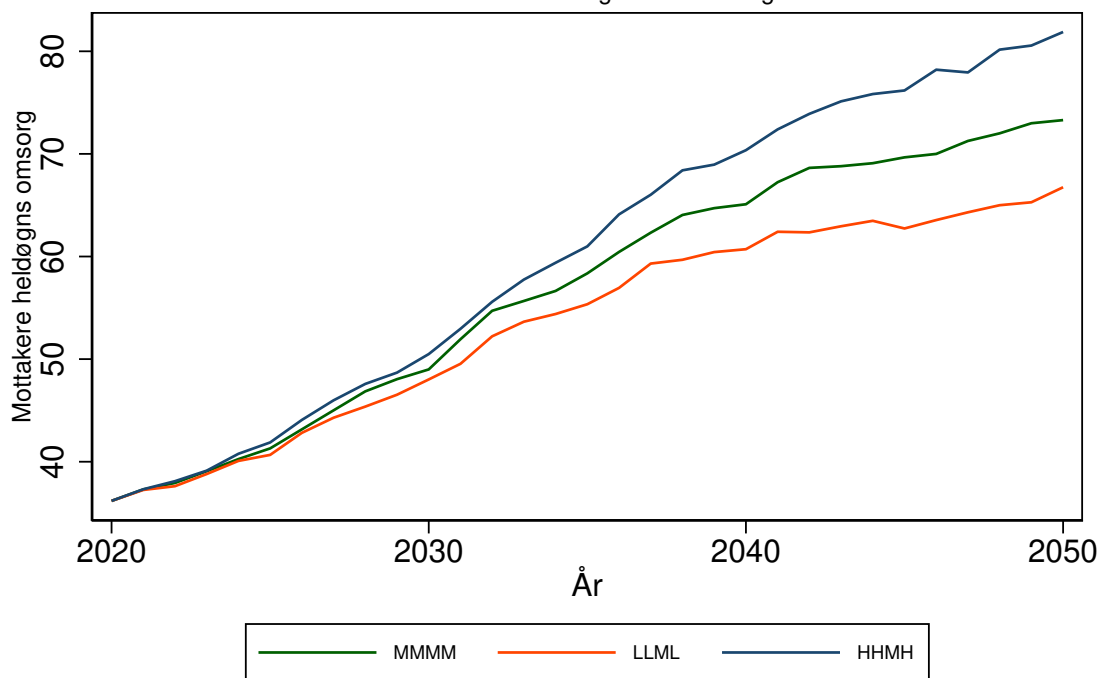

FEDJE kommune (4633)

Tabell 260: Framskrivning for 4633 FEDJE

Befolkningsframskrivning MMMM

Variierende forutsetning om produktivitetsendring: 0 prosent, 3 prosent, 7 prosent.

Variierende forutsetning om saktere aldring: A: Uten saktere aldring, B: 0,5 år per tiår C: 1 år per tiår

År	Mottakere			Mottakere heldøgn		
	uten saktere aldring	0,5 år per tiår	1 år per tiår	uten saktere aldring, 0% prod. endr.	0,5 år per tiår, 3% prod. endr.	1 år per tiår, 7% prod. endr.
	A	B	C	A0	B3	C7
2020	22	22	22	17	17	17
2025	22	22	21	16	13	12
2030	22	22	21	19	13	11
2035	23	22	22	23	15	13
2040	23	23	22	31	21	14
2045	24	23	22	46	28	18
2050	24	23	22	44	24	16

Framskrivningsalternativ MMMM, variierende forutsetning om produktivitetsendring og saktere aldring

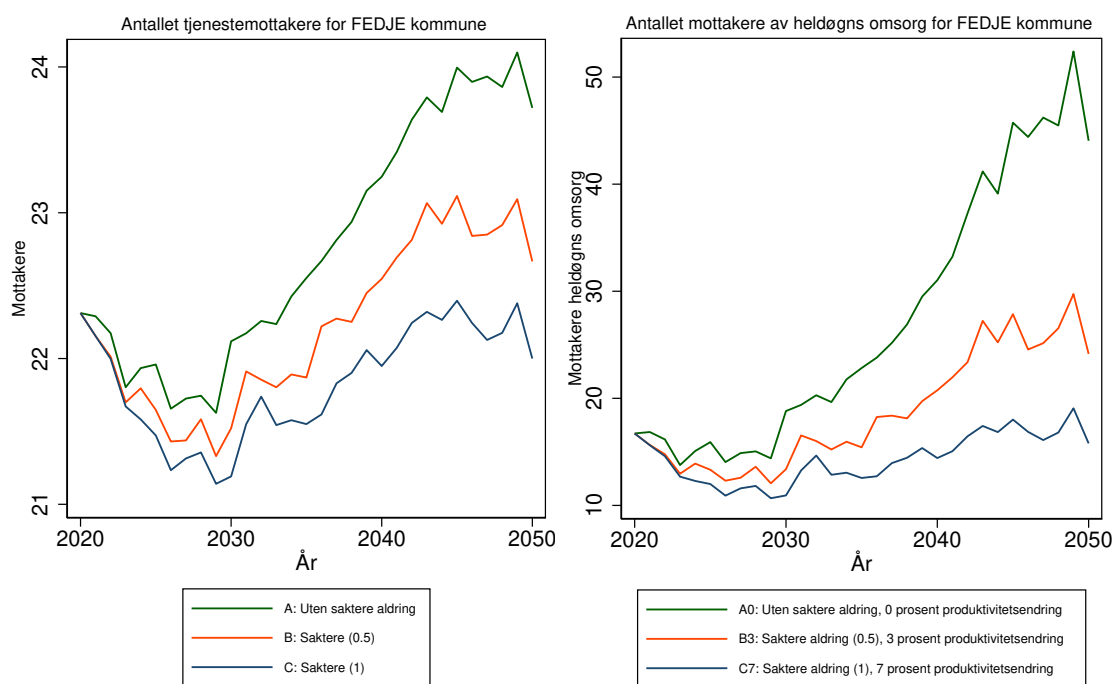

Antallet tjenestemottakere for 4633 FEDJE kommune
 Forutsetning A0: Uten saktere aldring, produktivitetsendring '0'
 varierende befolkningsframskrivninger

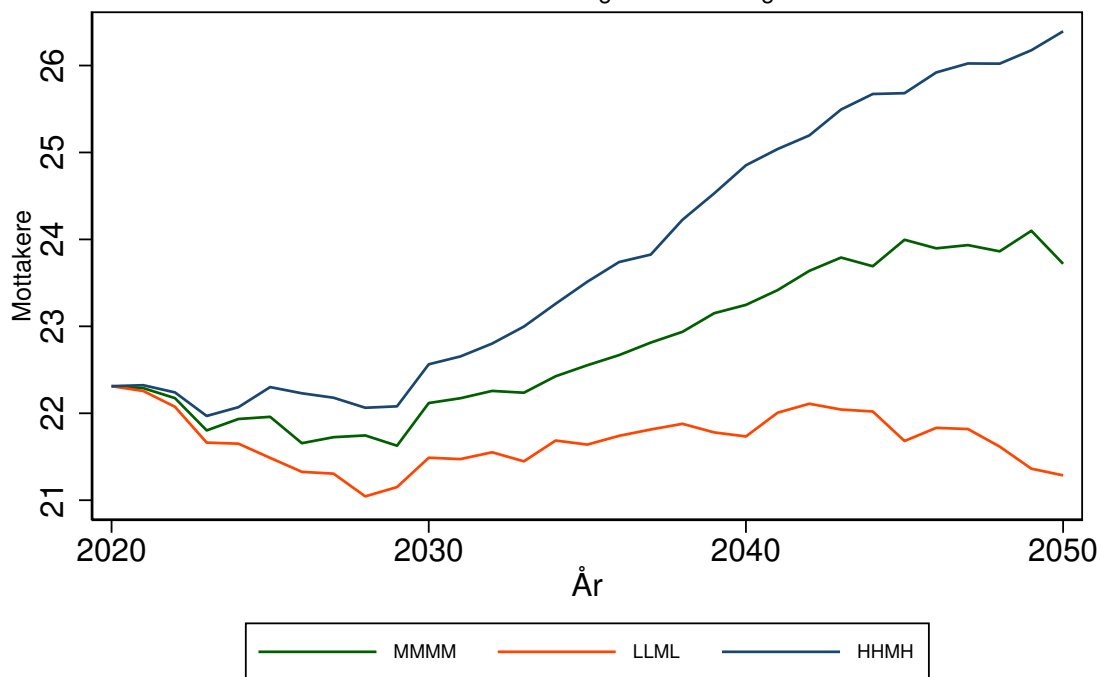

Antallet mottakere av heldøgns omsorg for 4633 FEDJE kommune
 Forutsetning A0: Uten saktere aldring, produktivitetsendring '0'
 varierende befolkningsframskrivninger

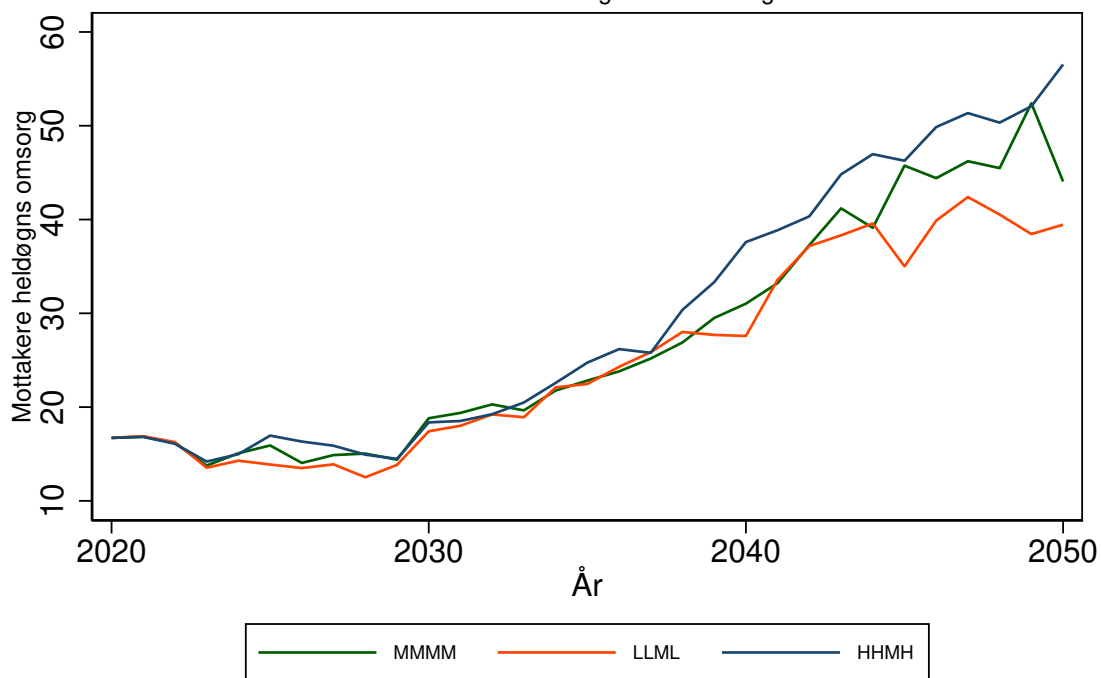

MASFJORDEN kommune (4634)

Tabell 261: Framskrivning for 4634 MASFJORDEN

Befolkningsframskrivning MMMM

Variierende forutsetning om produktivitetsendring: 0 prosent, 3 prosent, 7 prosent.

Variierende forutsetning om saktere aldring: A: Uten saktere aldring, B: 0,5 år per tiår C: 1 år per tiår

År	Mottakere			Mottakere heldøgn		
	uten saktere aldring	0,5 år per tiår	1 år per tiår	uten saktere aldring, 0% prod. endr.	0,5 år per tiår, 3% prod. endr.	1 år per tiår, 7% prod. endr.
	A	B	C	A0	B3	C7
2020	137	137	137	44	44	44
2025	141	133	129	47	42	39
2030	148	136	127	51	43	37
2035	167	150	139	66	51	43
2040	188	165	145	85	61	45
2045	208	179	155	110	73	50
2050	220	178	156	128	72	50

Framskrivningsalternativ MMMM, variierende forutsetning om produktivitetsendring og saktere aldring

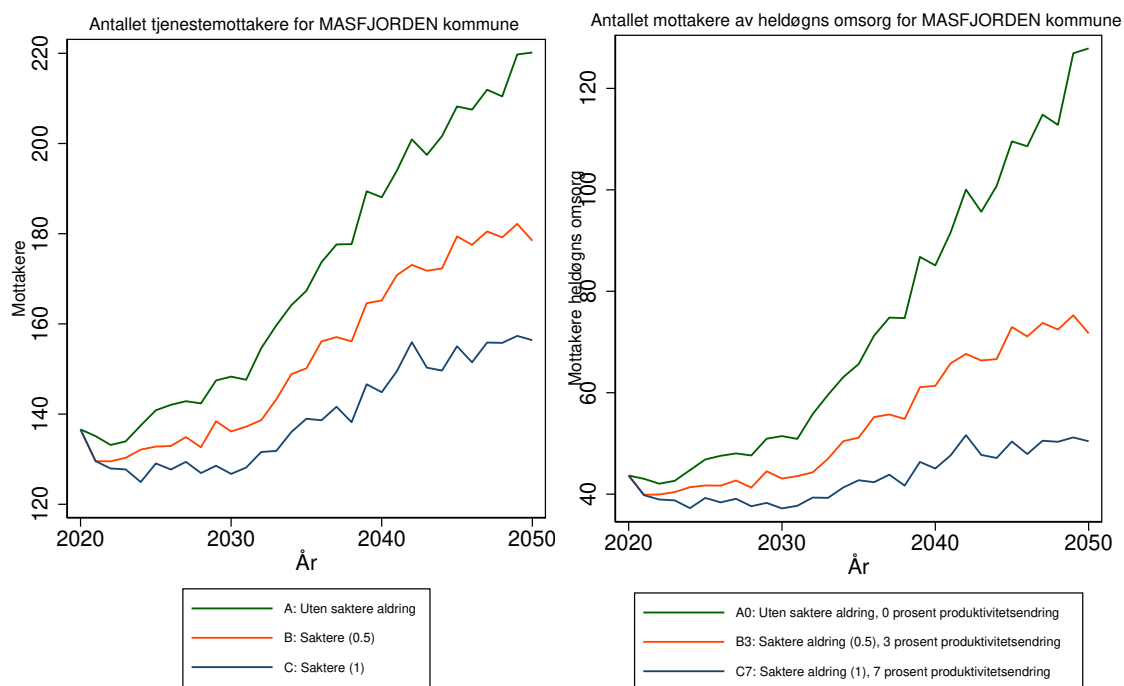

Antallet tjenestemottakere for 4634 MASFJORDEN kommune
 Forutsetning A0: Uten saktere aldring, produktivitetsendring '0'
 varierende befolkningsframskrivninger

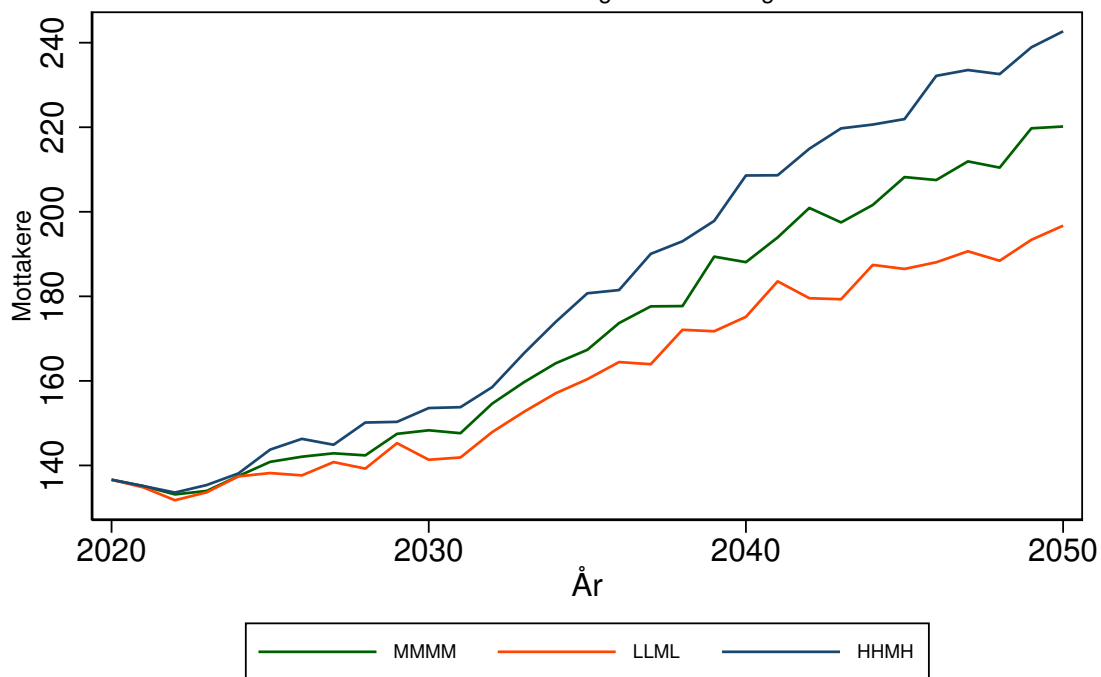

Antallet mottakere av heldøgns omsorg for 4634 MASFJORDEN kommune
 Forutsetning A0: Uten saktere aldring, produktivitetsendring '0'
 varierende befolkningsframskrivninger

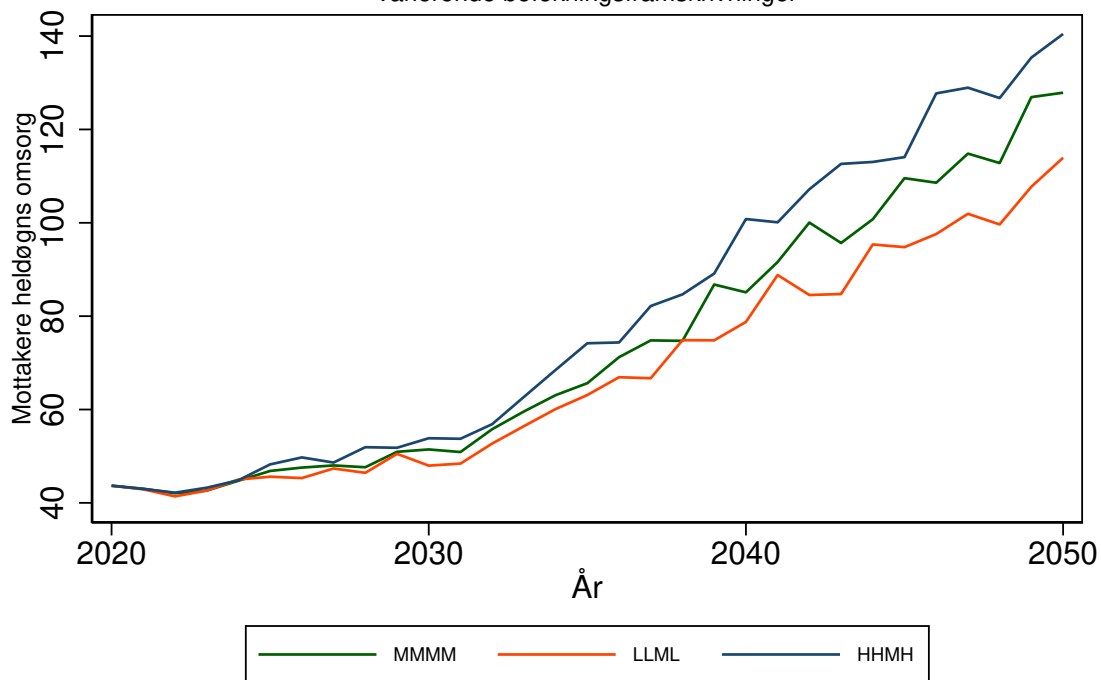

GULEN kommune (4635)

Tabell 262: Framskrivning for 4635 GULEN

Befolkningsframskrivning MMMM

Variierende forutsetning om produktivitetsendring: 0 prosent, 3 prosent, 7 prosent.

Variierende forutsetning om saktere aldring: A: Uten saktere aldring, B: 0,5 år per tiår C: 1 år per tiår

År	Mottakere			Mottakere heldøgn		
	uten saktere aldring	0,5 år per tiår	1 år per tiår	uten saktere aldring, 0% prod. endr.	0,5 år per tiår, 3% prod. endr.	1 år per tiår, 7% prod. endr.
	A	B	C	A0	B3	C7
2020	131	131	131	36	36	36
2025	135	130	128	38	36	34
2030	147	139	133	43	39	35
2035	165	152	143	52	45	39
2040	180	163	147	62	49	40
2045	187	167	149	66	51	40
2050	198	169	151	76	52	40

Framskrivningsalternativ MMMM, variierende forutsetning om produktivitetsendring og saktere aldring

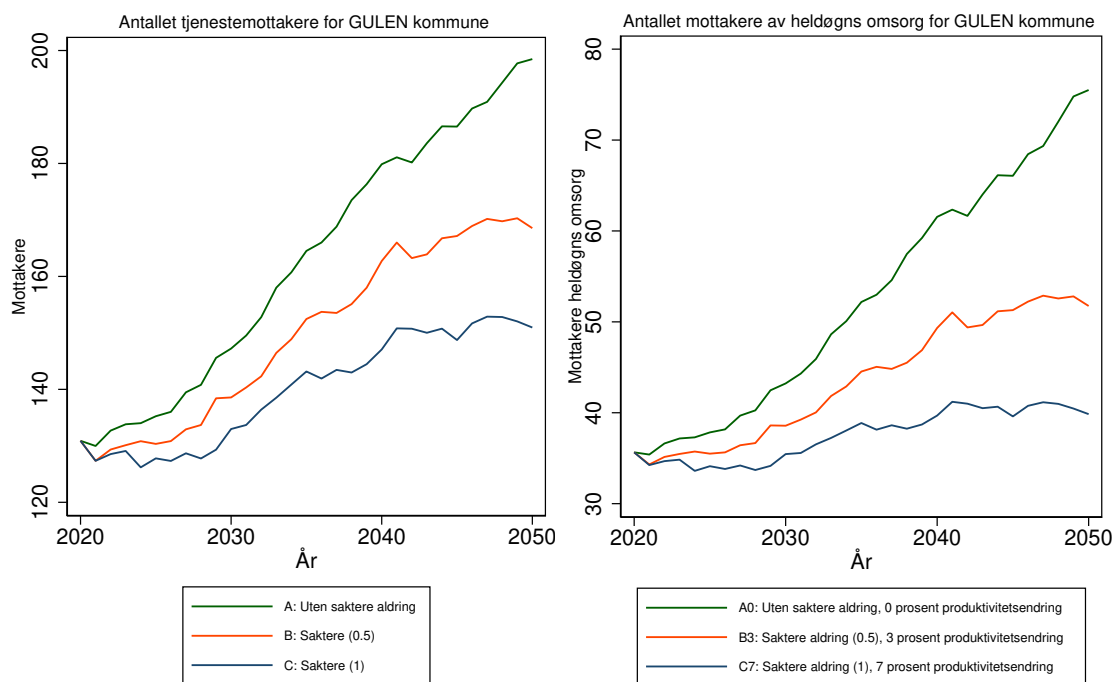

Antallet tjenestemottakere for 4635 GULEN kommune
Forutsetning A0: Uten saktere aldring, produktivitetsendring '0'
varierende befolkningsframskrivninger

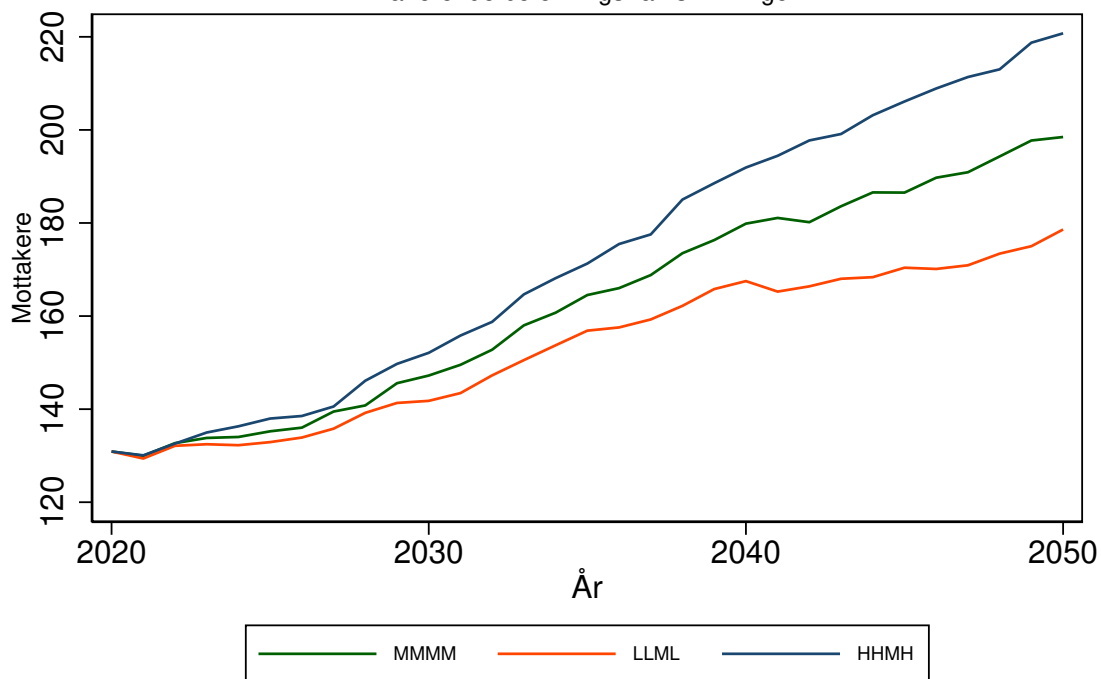

Antallet mottakere av heldøgns omsorg for 4635 GULEN kommune
Forutsetning A0: Uten saktere aldring, produktivitetsendring '0'
varierende befolkningsframskrivninger

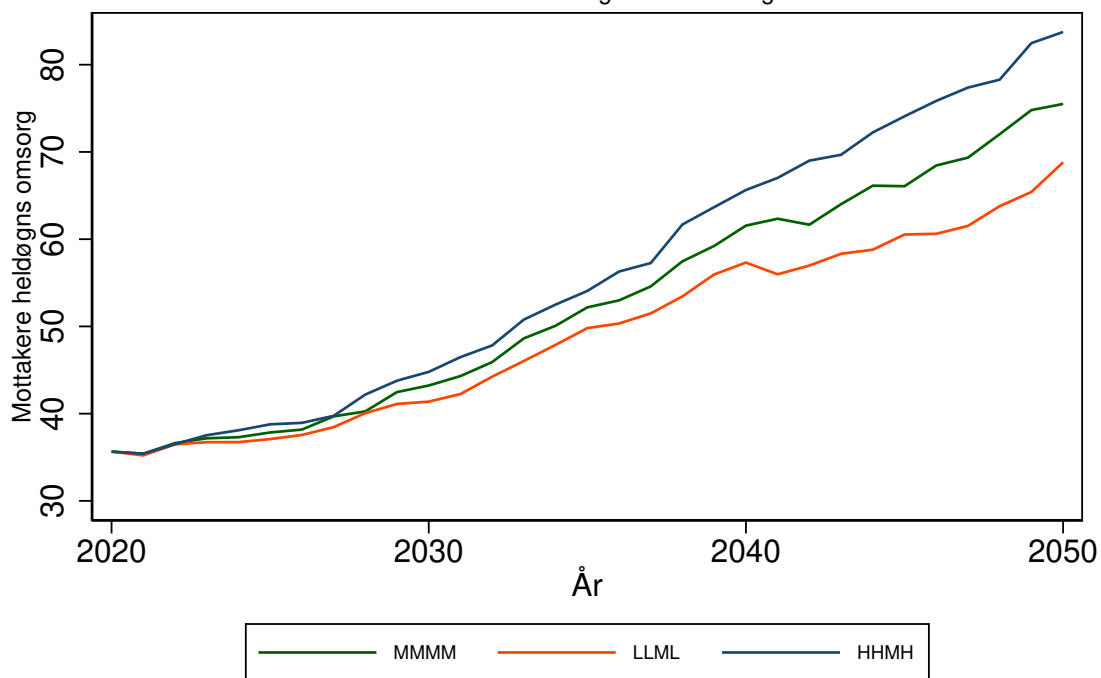

SOLUND kommune (4636)

Tabell 263: Framskrivning for 4636 SOLUND

Befolkningsframskrivning MMMM

Variierende forutsetning om produktivitetsendring: 0 prosent, 3 prosent, 7 prosent.

Variierende forutsetning om saktere aldring: A: Uten saktere aldring, B: 0,5 år per tiår C: 1 år per tiår

År	Mottakere			Mottakere heldøgn		
	uten saktere aldring	0,5 år per tiår	1 år per tiår	uten saktere aldring, 0% prod. endr.	0,5 år per tiår, 3% prod. endr.	1 år per tiår, 7% prod. endr.
	A	B	C	A0	B3	C7
2020	34	34	34	11	11	11
2025	45	41	39	17	15	13
2030	59	48	42	28	19	15
2035	76	63	53	53	33	22
2040	89	73	58	84	46	25
2045	106	84	65	149	69	33
2050	114	87	67	192	78	35

Framskrivningsalternativ MMMM, variierende forutsetning om produktivitetsendring og saktere aldring

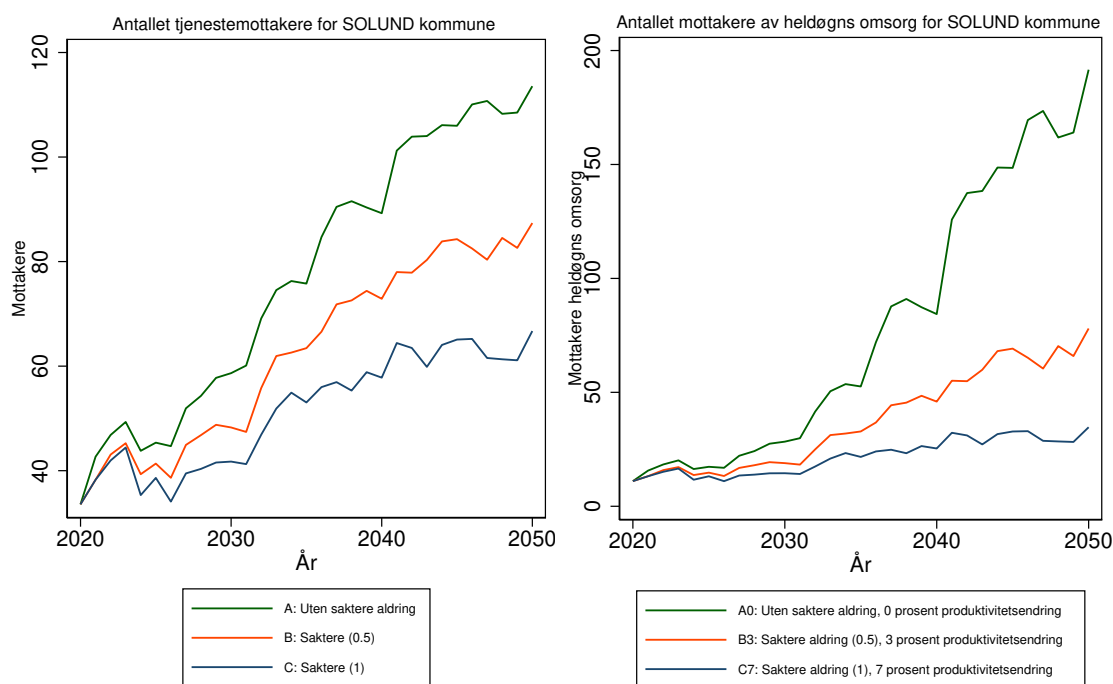

Antallet tjenestemottakere for 4636 SOLUND kommune
 Forutsetning A0: Uten saktere aldring, produktivitetsendring '0'
 varierende befolkningsframskrivninger

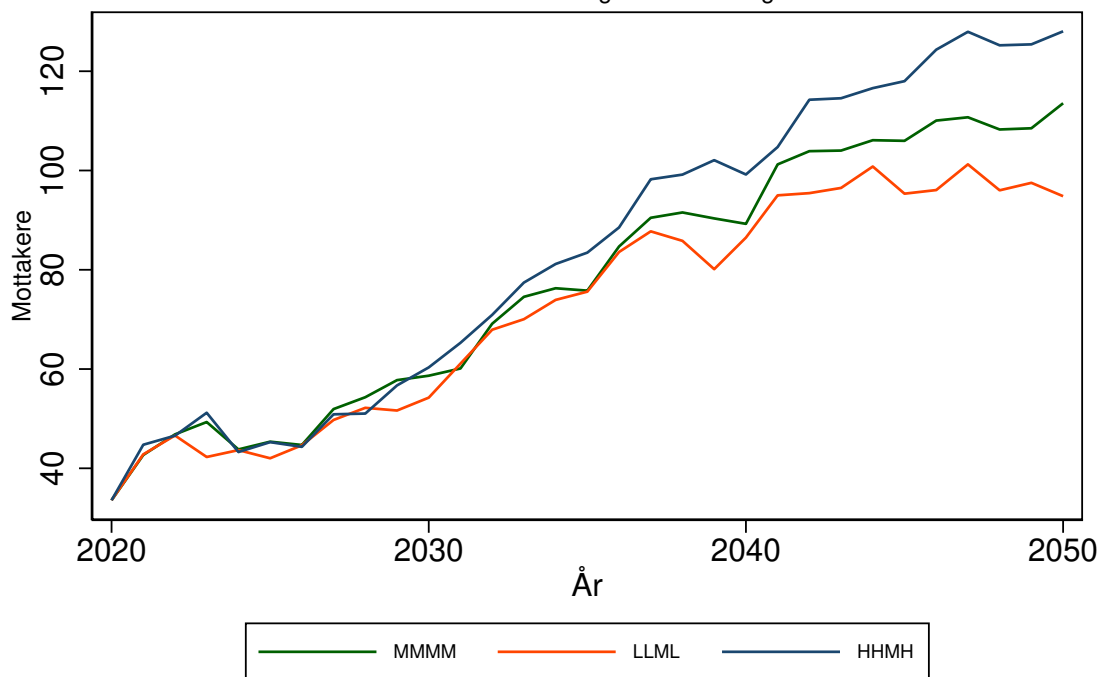

Antallet mottakere av heldøgns omsorg for 4636 SOLUND kommune
 Forutsetning A0: Uten saktere aldring, produktivitetsendring '0'
 varierende befolkningsframskrivninger

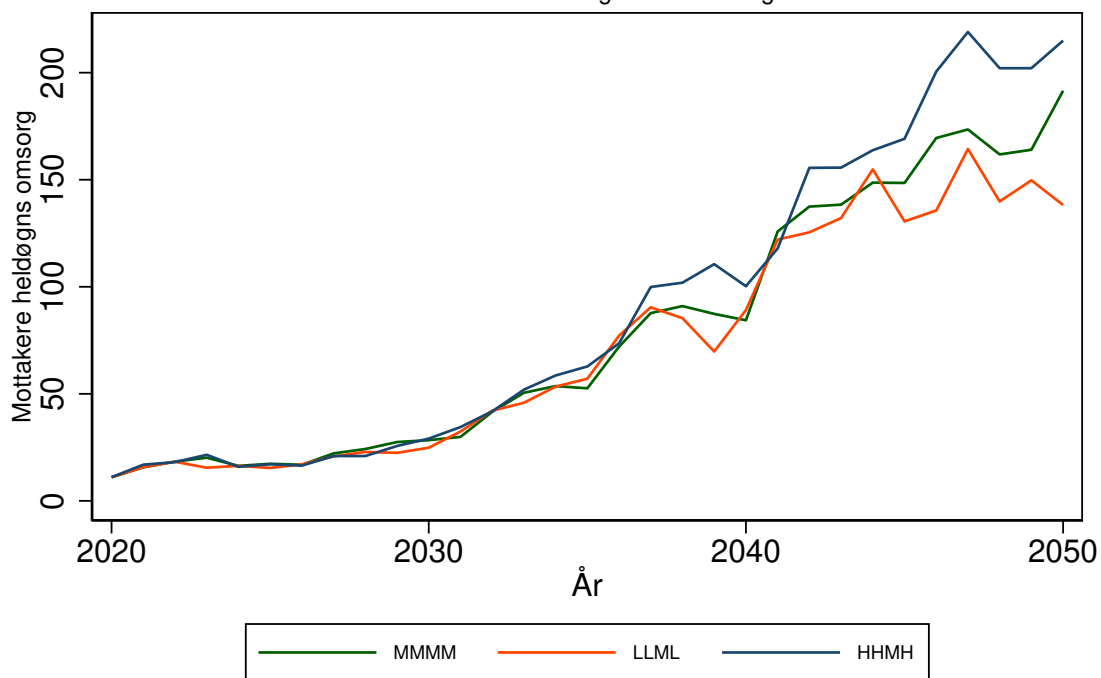

HYLLESTAD kommune (4637)

Tabell 264: Framskrivning for 4637 HYLLESTAD

Befolkningsframskrivning MMMM

Variierende forutsetning om produktivitetsendring: 0 prosent, 3 prosent, 7 prosent.

Variierende forutsetning om saktere aldring: A: Uten saktere aldring, B: 0,5 år per tiår C: 1 år per tiår

År	Mottakere			Mottakere heldøgn		
	uten saktere aldring	0,5 år per tiår	1 år per tiår	uten saktere aldring, 0% prod. endr.	0,5 år per tiår, 3% prod. endr.	1 år per tiår, 7% prod. endr.
	A	B	C	A0	B3	C7
2020	82	82	82	28	28	28
2025	85	83	82	35	31	30
2030	89	85	83	44	36	32
2035	95	90	87	59	47	39
2040	98	92	87	71	52	39
2045	100	92	86	81	53	38
2050	101	91	85	88	52	36

Framskrivningsalternativ MMMM, variierende forutsetning om produktivitetsendring og saktere aldring

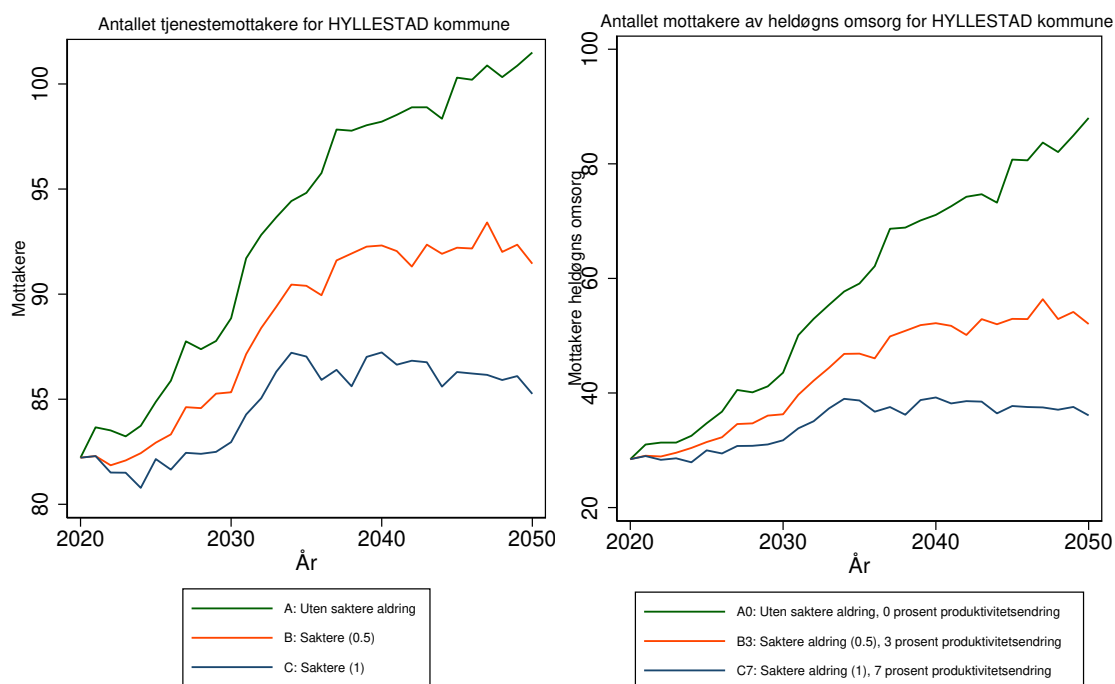

Antallet tjenestemottakere for 4637 HYLLESTAD kommune
 Forutsetning A0: Uten saktere aldring, produktivitetsendring '0'
 varierende befolkningsframskrivninger

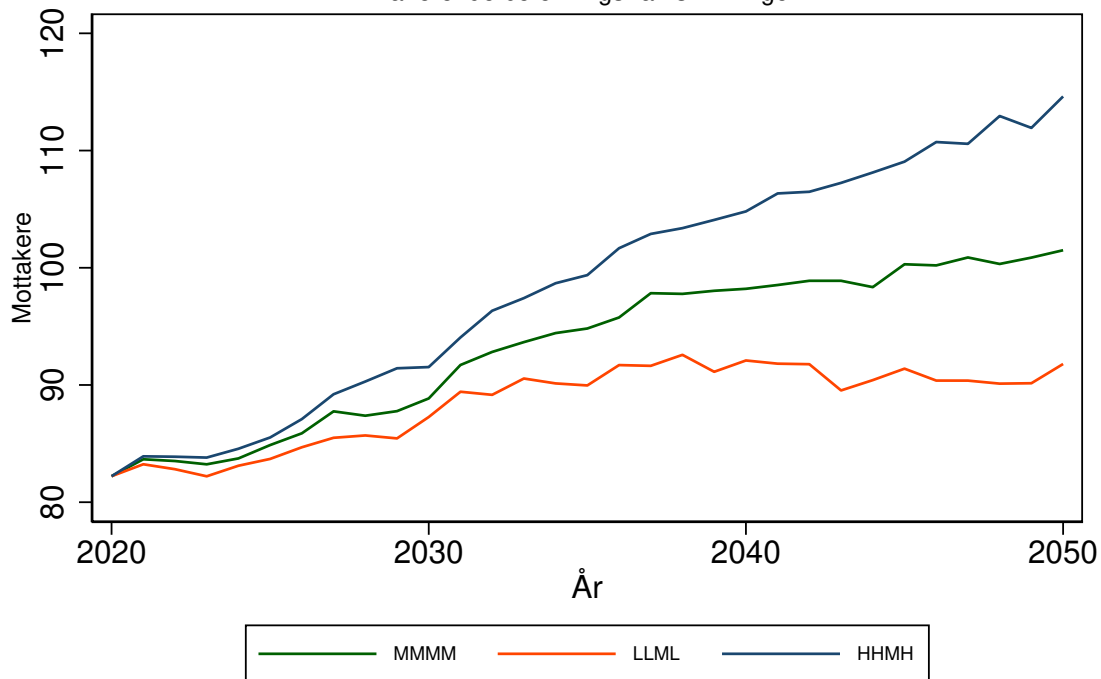

Antallet mottakere av heldøgns omsorg for 4637 HYLLESTAD kommune
 Forutsetning A0: Uten saktere aldring, produktivitetsendring '0'
 varierende befolkningsframskrivninger

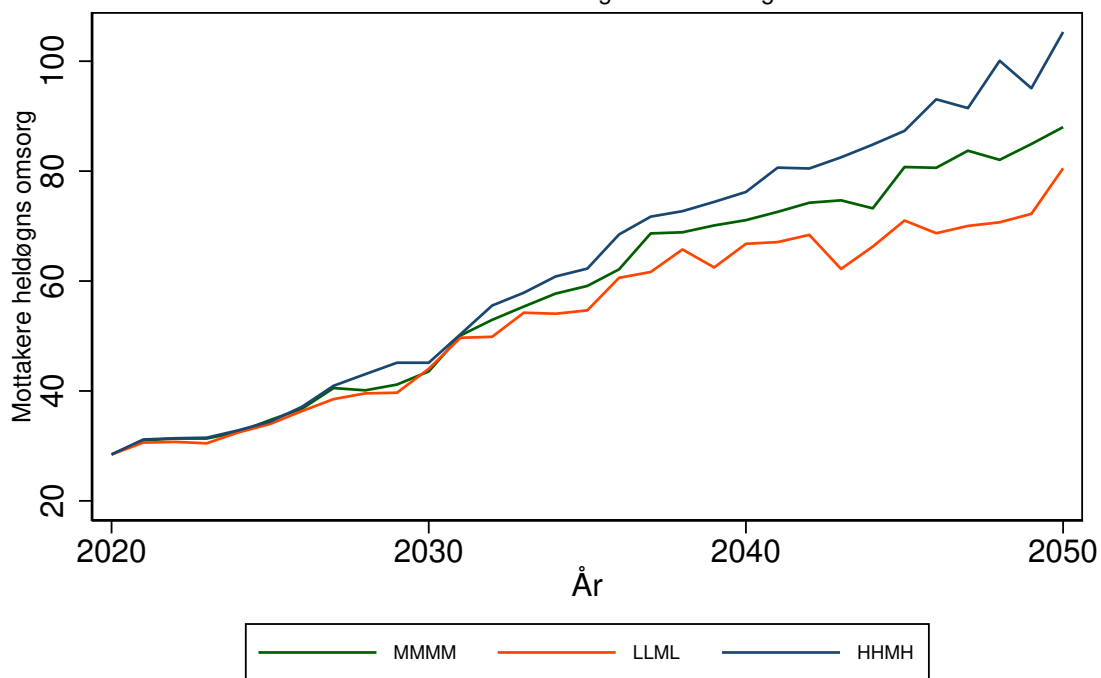

HØYANGER kommune (4638)

Tabell 265: Framskrivning for 4638 HØYANGER

Befolkningsframskrivning MMMM

Variierende forutsetning om produktivitetsendring: 0 prosent, 3 prosent, 7 prosent.

Variierende forutsetning om saktere aldring: A: Uten saktere aldring, B: 0,5 år per tiår C: 1 år per tiår

År	Mottakere			Mottakere heldøgn		
	uten saktere aldring	0,5 år per tiår	1 år per tiår	uten saktere aldring, 0% prod. endr.	0,5 år per tiår, 3% prod. endr.	1 år per tiår, 7% prod. endr.
	A	B	C	A0	B3	C7
2020	343	343	343	124	124	124
2025	350	335	329	142	126	120
2030	375	351	337	180	147	130
2035	415	385	360	254	198	157
2040	447	406	370	336	239	173
2045	474	420	377	433	276	185
2050	493	427	382	527	305	199

Framskrivningsalternativ MMMM, variierende forutsetning om produktivitetsendring og saktere aldring

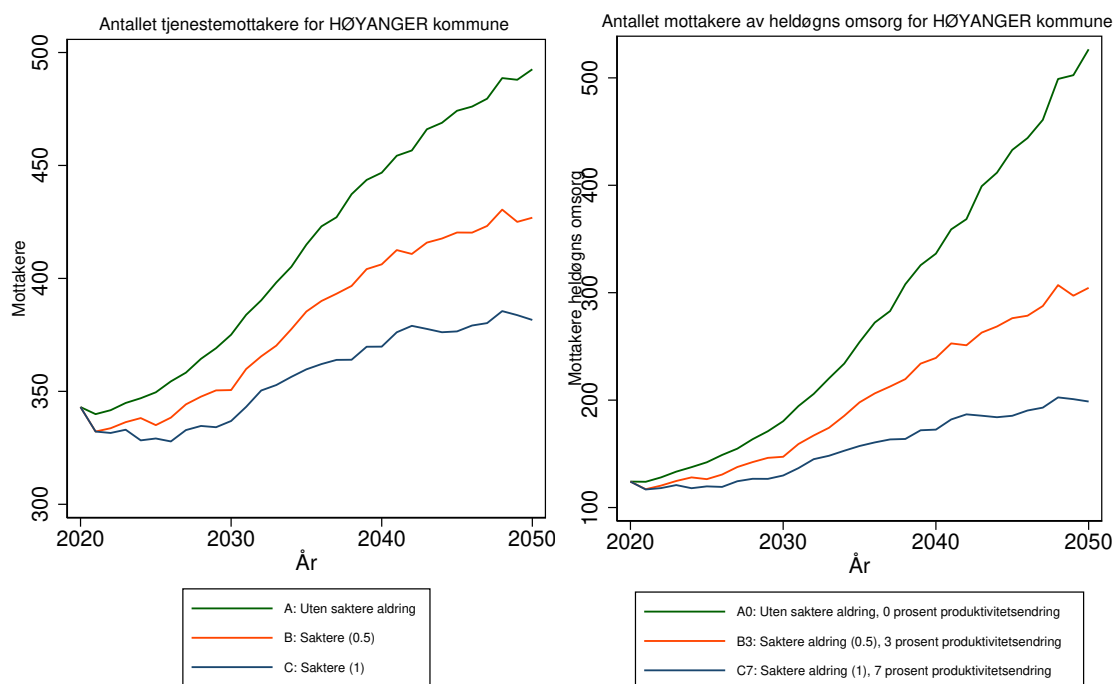

Antallet tjenestemottakere for 4638 HØYANGER kommune
 Forutsetning A0: Uten saktere aldring, produktivitetsendring '0'
 varierende befolkningsframskrivninger

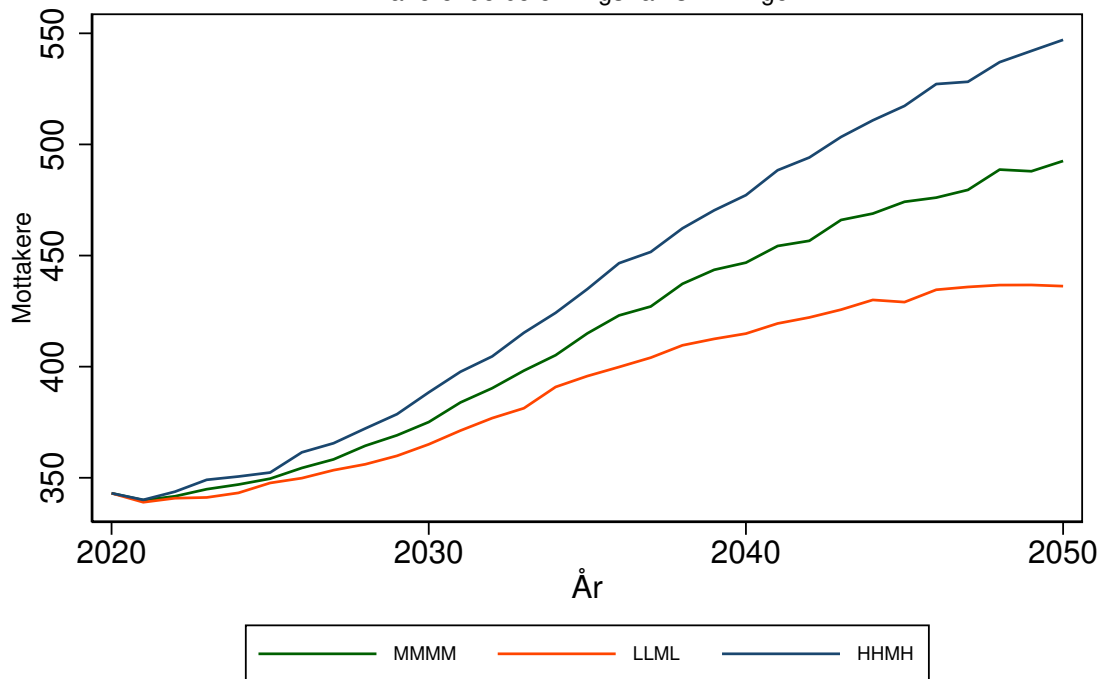

Antallet mottakere av heldøgns omsorg for 4638 HØYANGER kommune
 Forutsetning A0: Uten saktere aldring, produktivitetsendring '0'
 varierende befolkningsframskrivninger

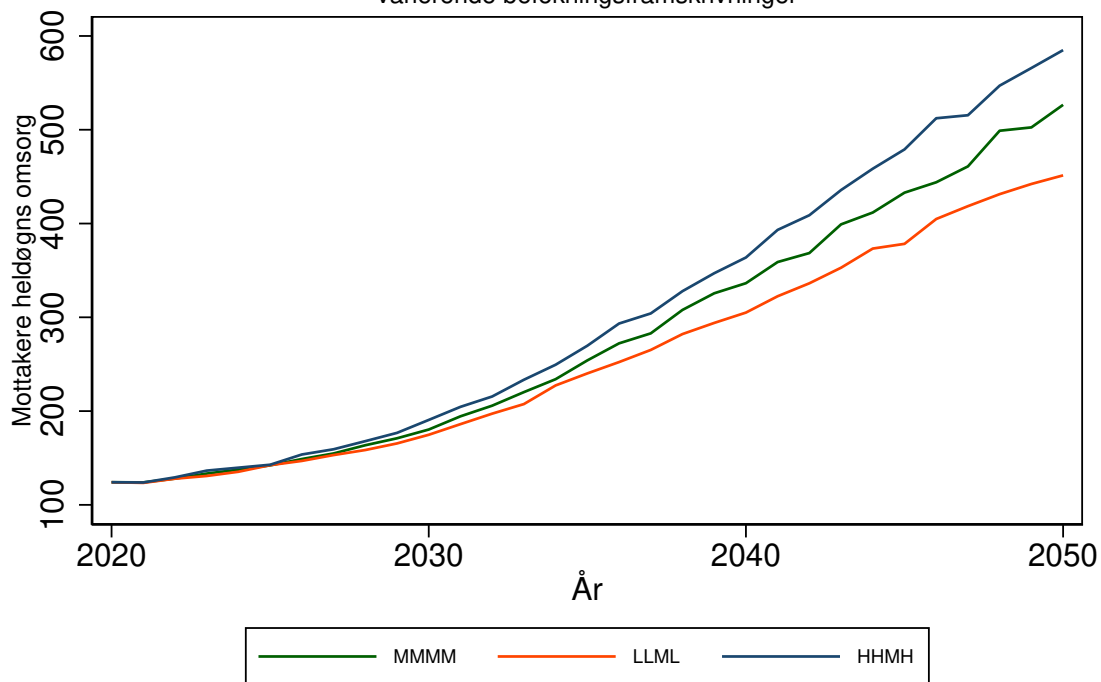

VIK kommune (4639)

Tabell 266: Framskrivning for 4639 VIK

Befolkningsframskrivning MMMM

Variierende forutsetning om produktivitetsendring: 0 prosent, 3 prosent, 7 prosent.

Variierende forutsetning om saktere aldring: A: Uten saktere aldring, B: 0,5 år per tiår C: 1 år per tiår

År	Mottakere			Mottakere heldøgn		
	uten saktere aldring	0,5 år per tiår	1 år per tiår	uten saktere aldring, 0% prod. endr.	0,5 år per tiår, 3% prod. endr.	1 år per tiår, 7% prod. endr.
	A	B	C	A0	B3	C7
2020	208	208	208	62	62	62
2025	209	200	197	64	59	57
2030	222	208	198	74	64	58
2035	238	220	207	87	73	63
2040	258	233	207	108	84	63
2045	264	229	204	119	83	62
2050	264	225	200	124	82	60

Framskrivningsalternativ MMMM, variierende forutsetning om produktivitetsendring og saktere aldring

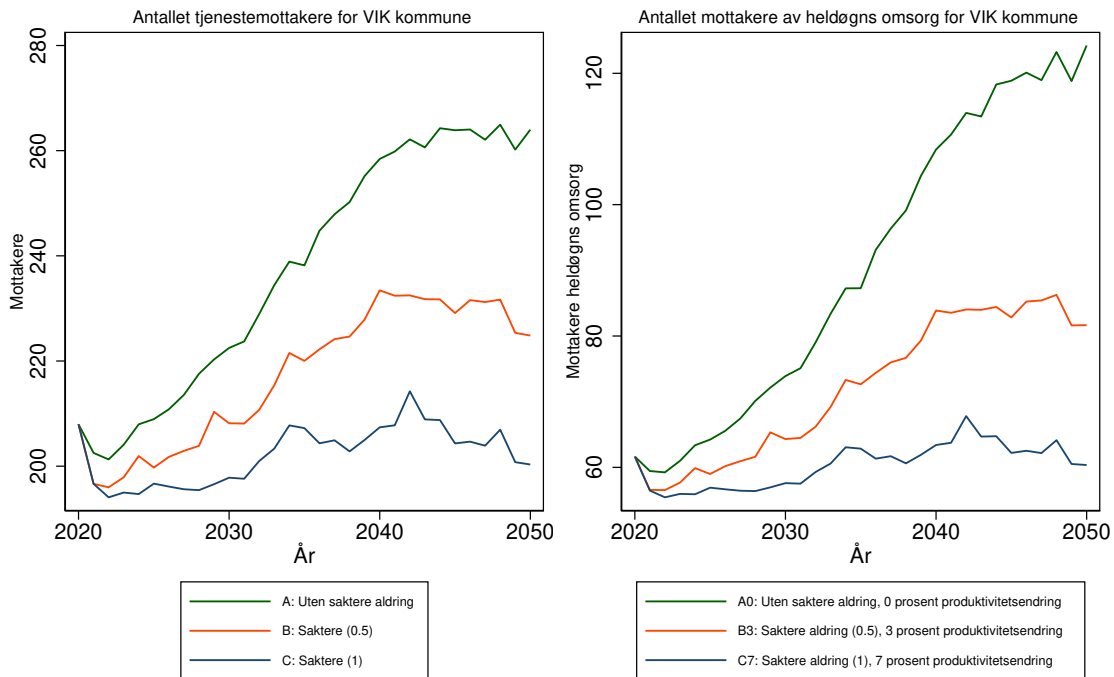

Antallet tjenestemottakere for 4639 VIK kommune
 Forutsetning A0: Uten saktere aldring, produktivitetsendring '0'
 varierende befolkningsframskrivninger

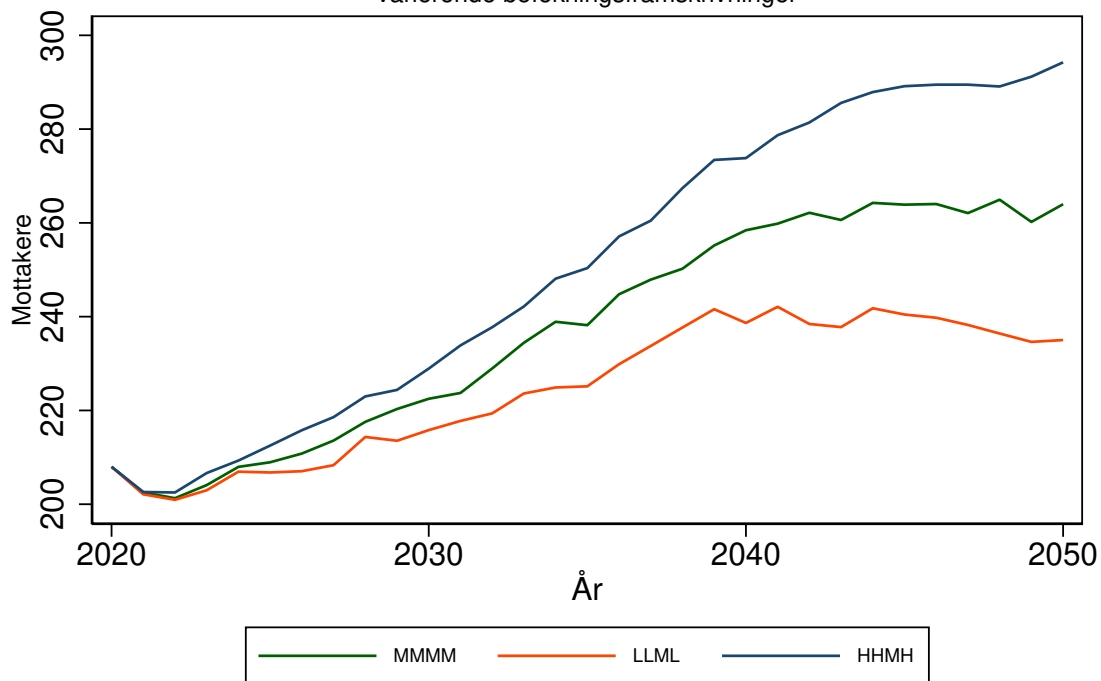

Antallet mottakere av heldøgns omsorg for 4639 VIK kommune
 Forutsetning A0: Uten saktere aldring, produktivitetsendring '0'
 varierende befolkningsframskrivninger

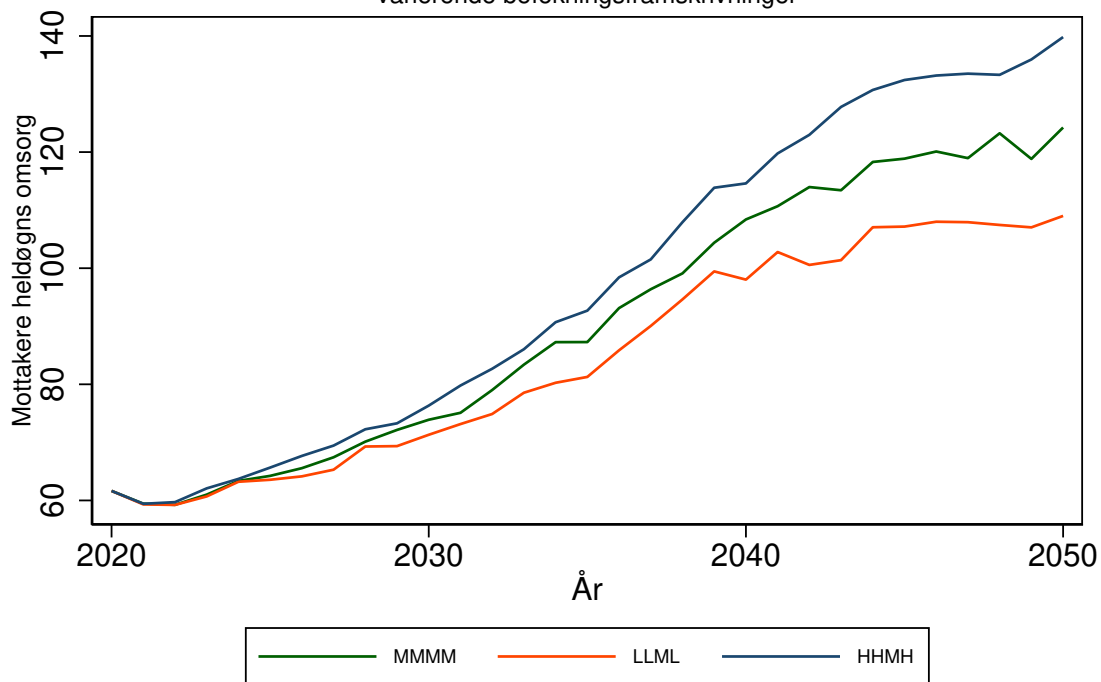

SOGNDAL kommune (4640)

Tabell 267: Framskrivning for 4640 SOGNDAL

Befolkningsframskrivning MMMM

Variierende forutsetning om produktivitetsendring: 0 prosent, 3 prosent, 7 prosent.

Variierende forutsetning om saktere aldring: A: Uten saktere aldring, B: 0,5 år per tiår C: 1 år per tiår

År	Mottakere			Mottakere heldøgn		
	uten saktere aldring	0,5 år per tiår	1 år per tiår	uten saktere aldring, 0% prod. endr.	0,5 år per tiår, 3% prod. endr.	1 år per tiår, 7% prod. endr.
	A	B	C	A0	B3	C7
2020	601	601	601	163	163	163
2025	658	630	616	179	170	164
2030	747	691	655	207	186	172
2035	861	789	734	247	215	191
2040	955	858	773	283	237	199
2045	1015	886	787	309	244	199
2050	1085	924	812	342	256	202

Framskrivningsalternativ MMMM, variierende forutsetning om produktivitetsendring og saktere aldring

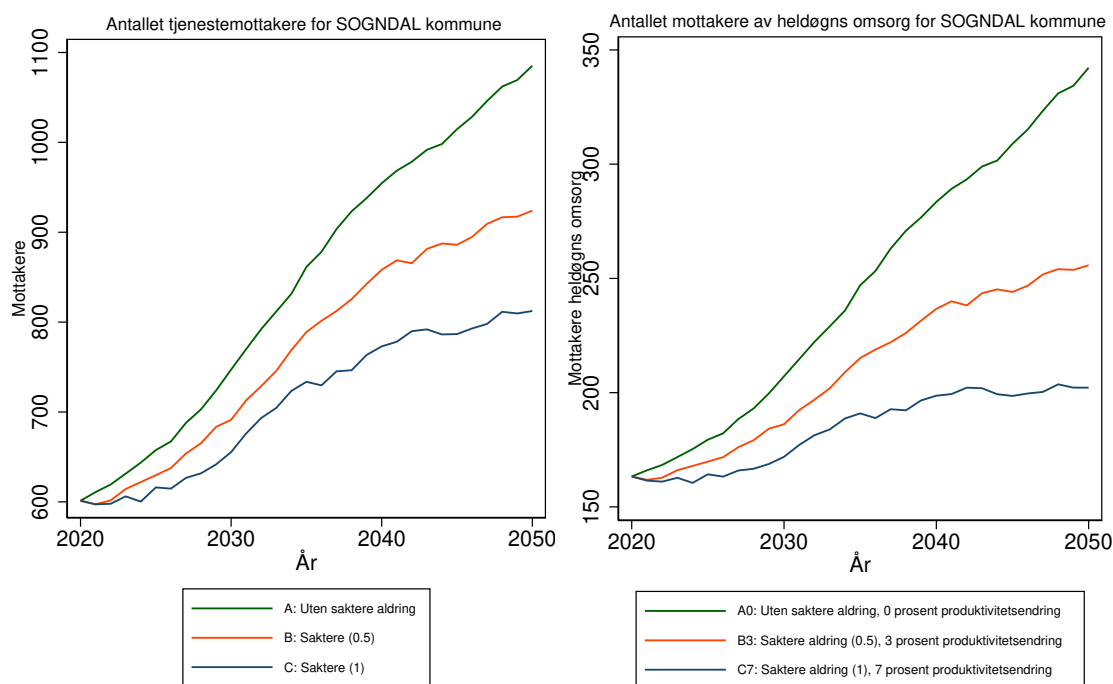

Antallet tjenestemottakere for 4640 SOGNDAL kommune
Forutsetning A0: Uten saktere aldring, produktivitetsendring '0'
varierende befolkningsframskrivninger

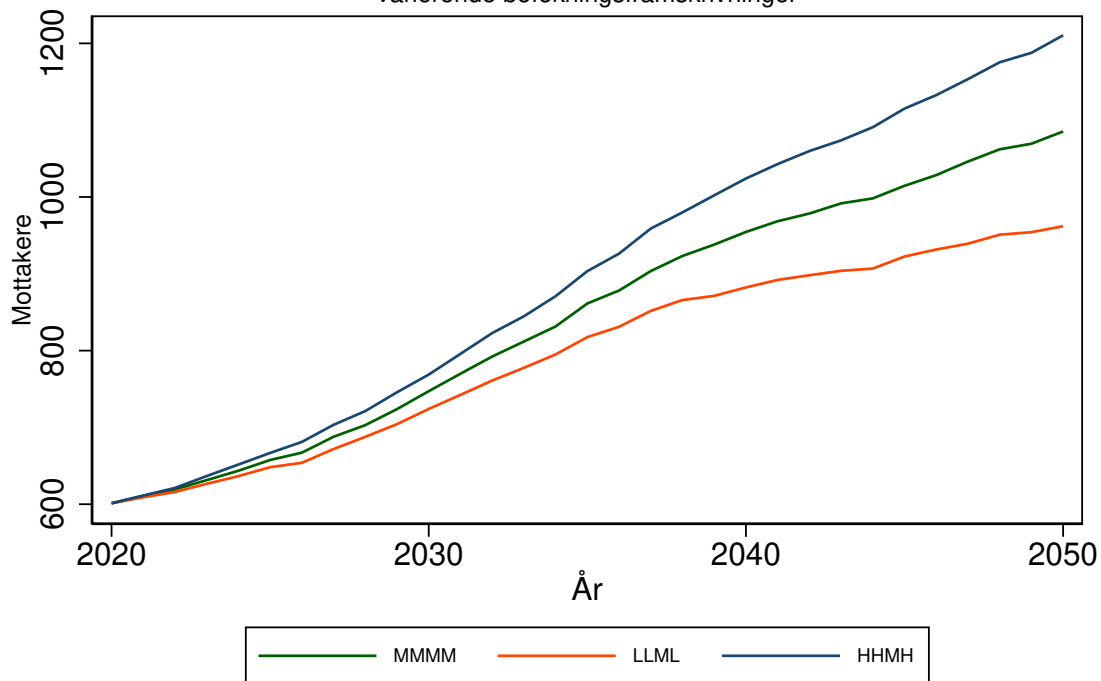

Antallet mottakere av heldøgns omsorg for 4640 SOGNDAL kommune
Forutsetning A0: Uten saktere aldring, produktivitetsendring '0'
varierende befolkningsframskrivninger

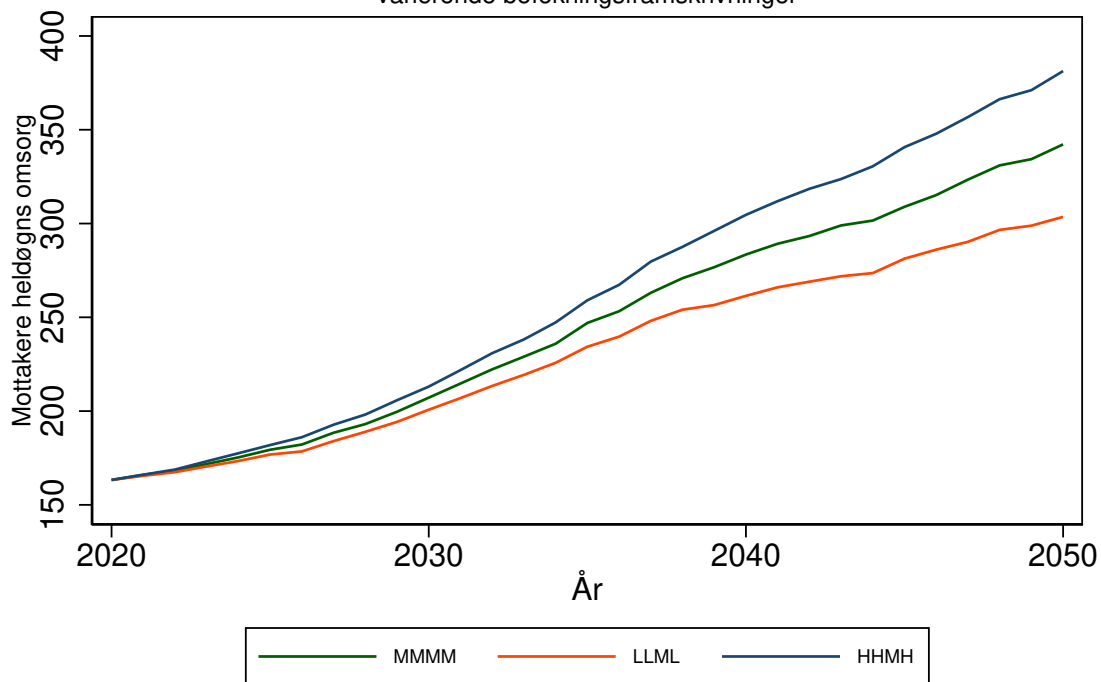

AURLAND kommune (4641)

Tabell 268: Framskrivning for 4641 AURLAND

Befolkningsframskrivning MMMM

Variierende forutsetning om produktivitetsendring: 0 prosent, 3 prosent, 7 prosent.

Variierende forutsetning om saktere aldring: A: Uten saktere aldring, B: 0,5 år per tiår C: 1 år per tiår

År	Mottakere			Mottakere heldøgn		
	uten saktere aldring	0,5 år per tiår	1 år per tiår	uten saktere aldring, 0% prod. endr.	0,5 år per tiår, 3% prod. endr.	1 år per tiår, 7% prod. endr.
	A	B	C	A0	B3	C7
2020	121	121	121	34	34	34
2025	126	127	127	35	33	32
2030	130	131	132	37	34	32
2035	132	134	135	41	37	34
2040	134	136	138	48	41	36
2045	135	138	140	52	44	37
2050	134	138	141	60	47	39

Framskrivningsalternativ MMMM, variierende forutsetning om produktivitetsendring og saktere aldring

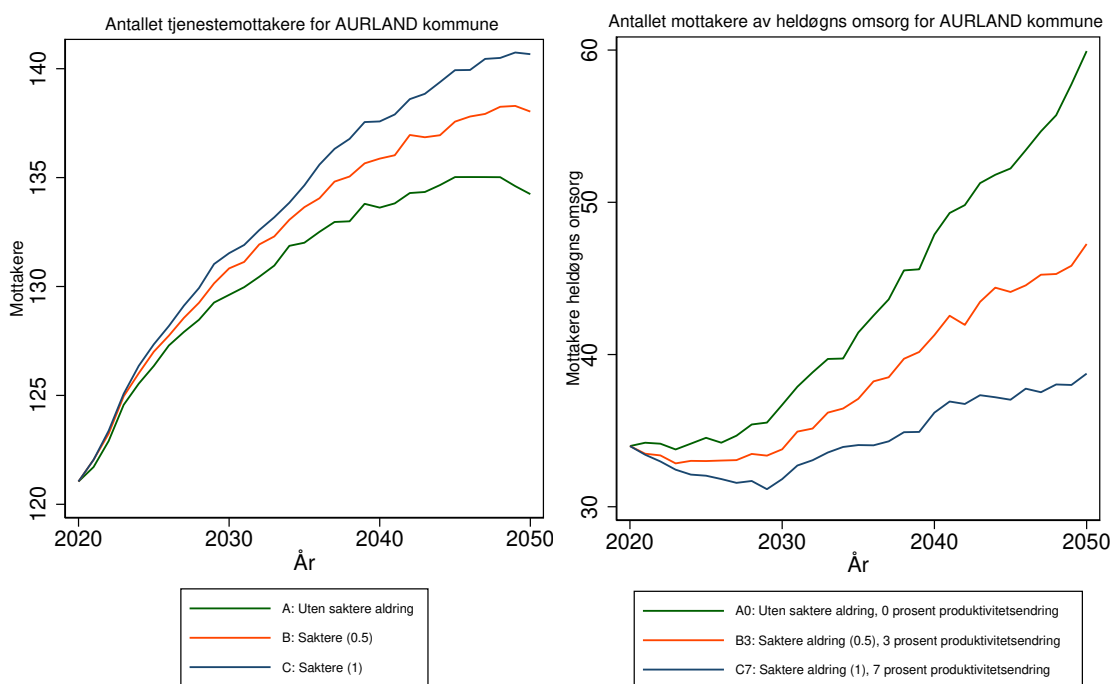

Antallet tjenestemottakere for 4641 AURLAND kommune
 Forutsetning A0: Uten saktere aldring, produktivitetsendring '0'
 varierende befolkningsframskrivninger

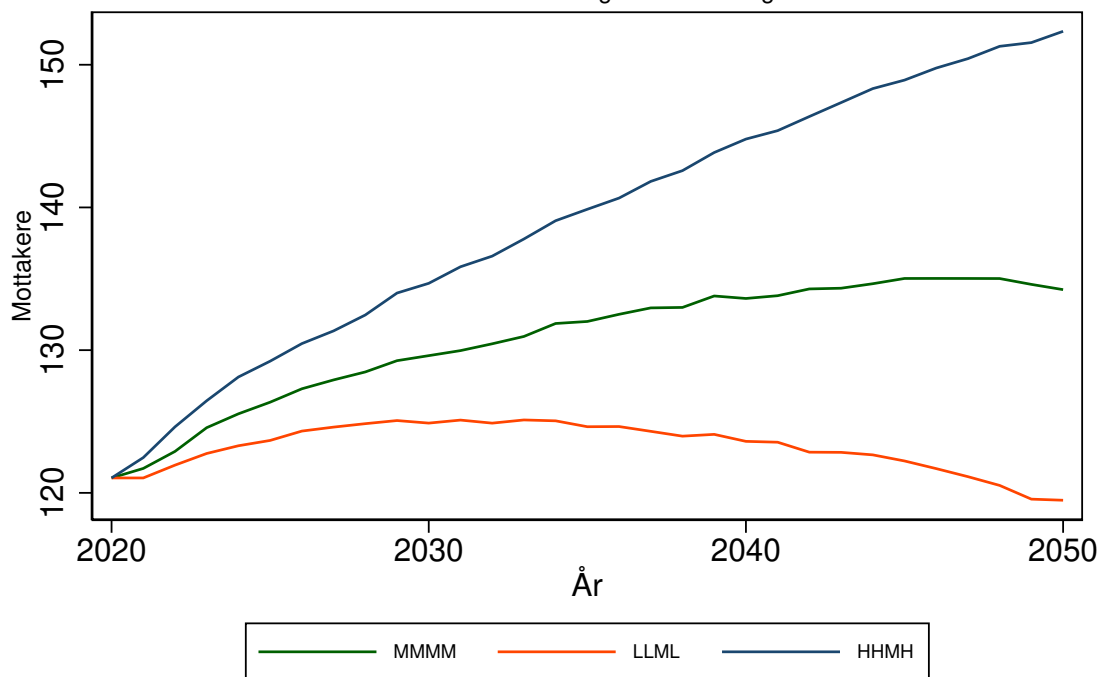

Antallet mottakere av heldøgns omsorg for 4641 AURLAND kommune
 Forutsetning A0: Uten saktere aldring, produktivitetsendring '0'
 varierende befolkningsframskrivninger

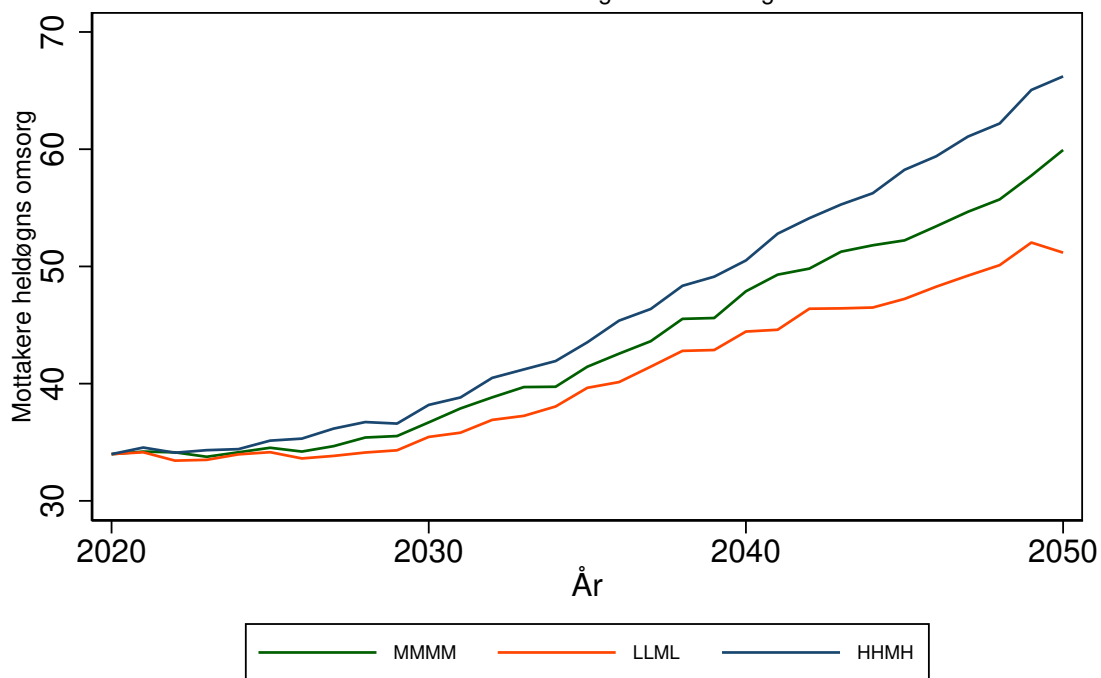

LÆRDAL kommune (4642)

Tabell 269: Framskrivning for 4642 LÆRDAL

Befolkningsframskrivning MMMM

Variierende forutsetning om produktivtetsendring: 0 prosent, 3 prosent, 7 prosent.

Variierende forutsetning om saktere aldring: A: Uten saktere aldring, B: 0,5 år per tiår C: 1 år per tiår

År	Mottakere			Mottakere heldøgn		
	uten saktere aldring	0,5 år per tiår	1 år per tiår	uten saktere aldring, 0% prod. endr.	0,5 år per tiår, 3% prod. endr.	1 år per tiår, 7% prod. endr.
	A	B	C	A0	B3	C7
2020	136	136	136	42	42	42
2025	141	136	133	46	43	40
2030	160	148	140	61	51	44
2035	181	166	155	84	66	54
2040	203	181	163	117	82	61
2045	217	192	171	144	97	68
2050	222	191	170	160	98	67

Framskrivningsalternativ MMMM, variierende forutsetning om produktivtetsendring og saktere aldring

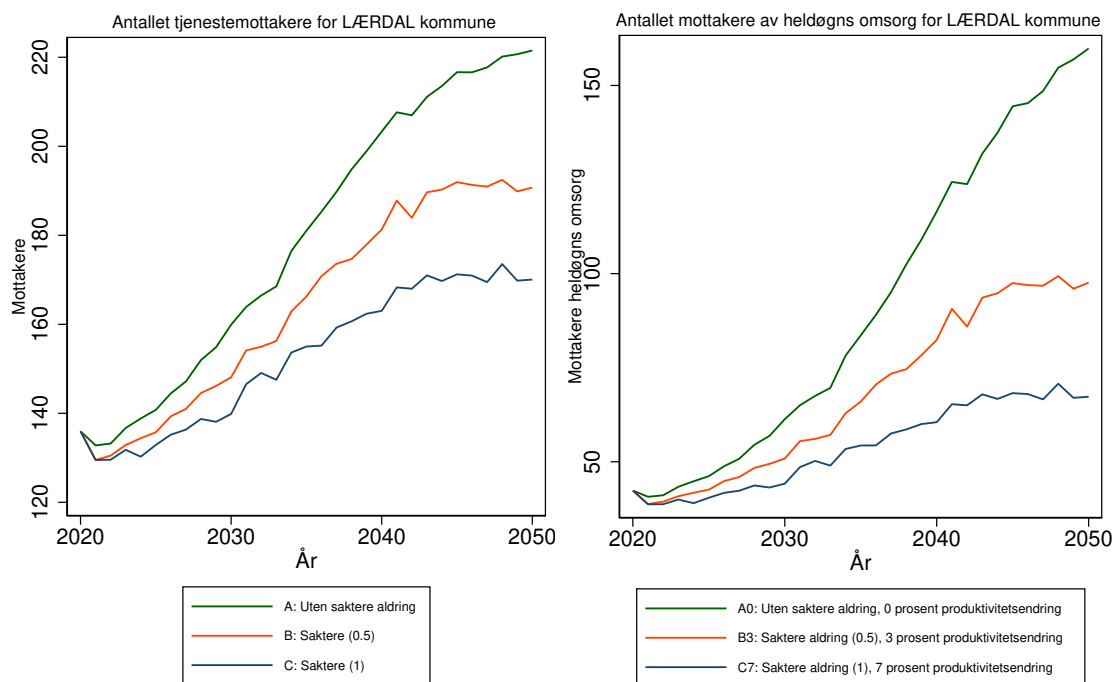

Antallet tjenestemottakere for 4642 LÆRDAL kommune
 Forutsetning A0: Uten saktere aldring, produktivitetsendring '0'
 varierende befolkningsframskrivninger

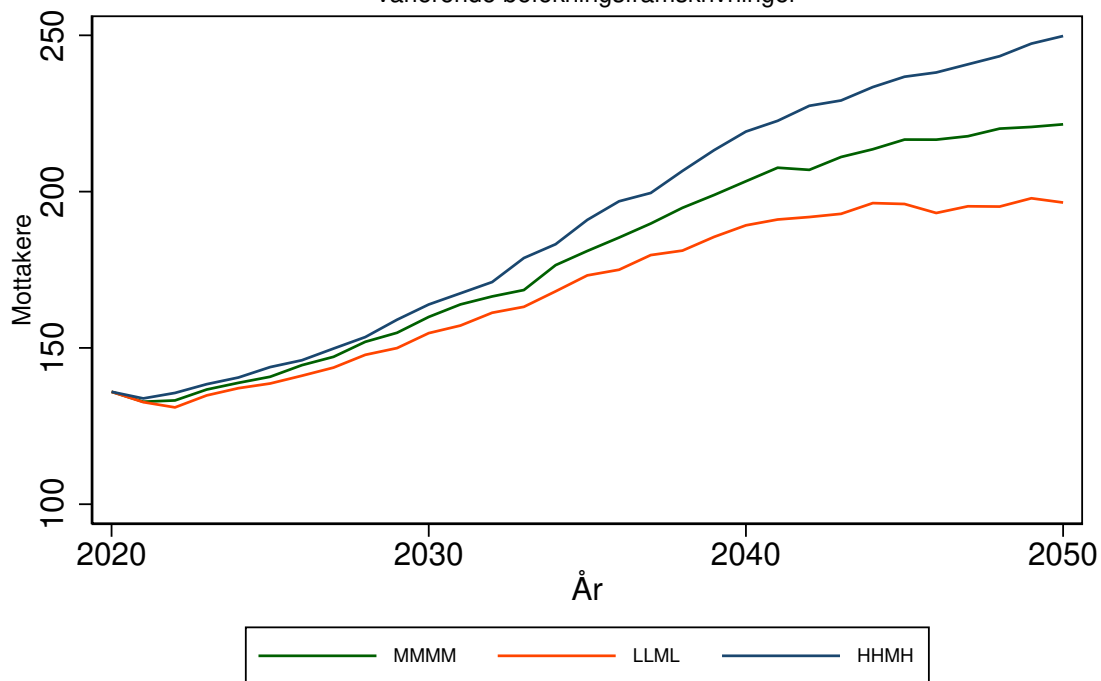

Antallet mottakere av heldøgns omsorg for 4642 LÆRDAL kommune
 Forutsetning A0: Uten saktere aldring, produktivitetsendring '0'
 varierende befolkningsframskrivninger

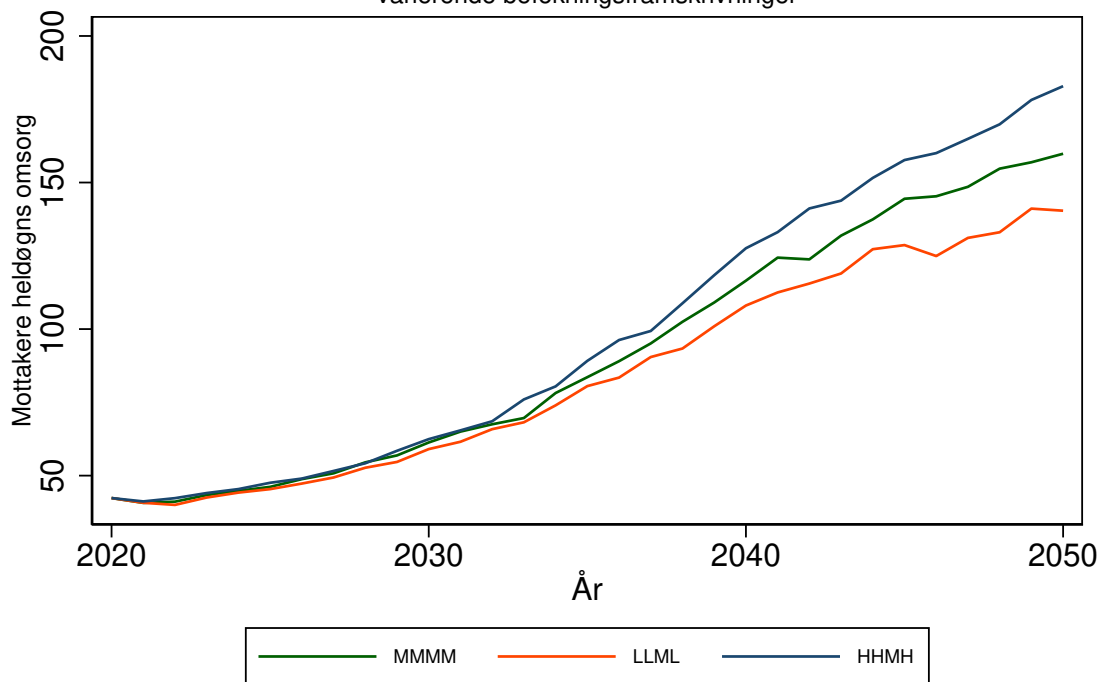

ÅRDAL kommune (4643)

Tabell 270: Framskrivning for 4643 ÅRDAL

Befolkningsframskrivning MMMM

Variierende forutsetning om produktivitetssending: 0 prosent, 3 prosent, 7 prosent.

Variierende forutsetning om saktere aldring: A: Uten saktere aldring, B: 0,5 år per tiår C: 1 år per tiår

År	Mottakere			Mottakere heldøgn		
	uten saktere aldring	0,5 år per tiår	1 år per tiår	uten saktere aldring, 0% prod. endr.	0,5 år per tiår, 3% prod. endr.	1 år per tiår, 7% prod. endr.
	A	B	C	A0	B3	C7
2020	409	409	409	96	96	96
2025	442	418	408	103	96	93
2030	475	435	410	112	100	92
2035	523	473	431	127	109	95
2040	570	501	446	145	118	97
2045	604	512	445	162	122	96
2050	639	529	457	183	129	98

Framskrivningsalternativ MMMM, variierende forutsetning om produktivitetssending og saktere aldring

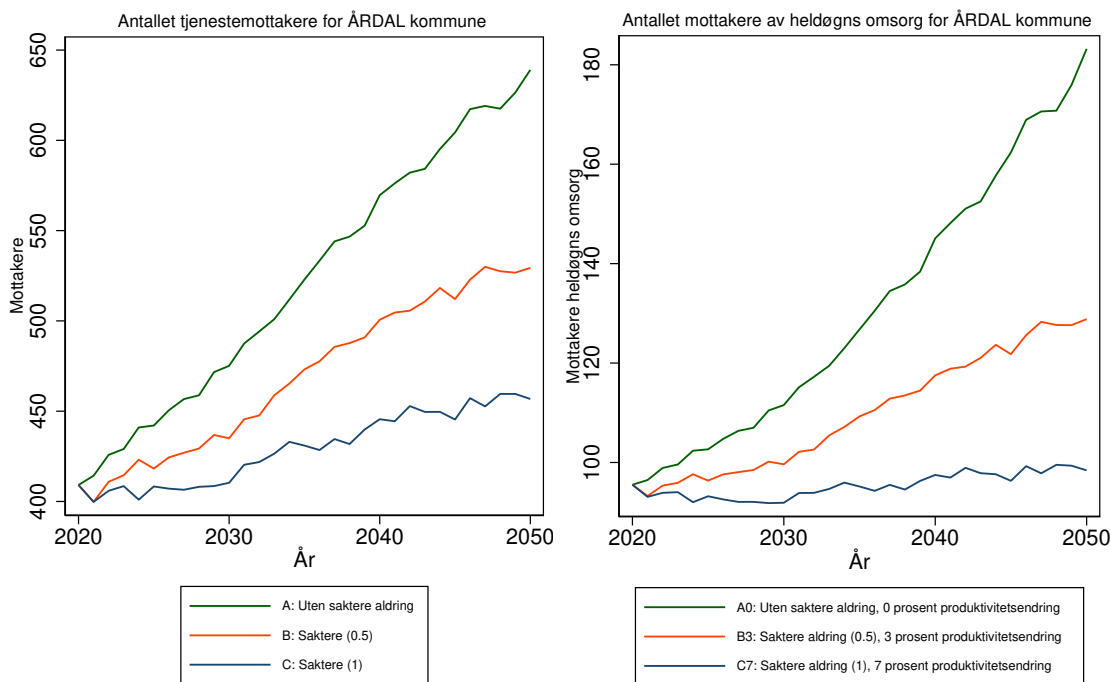

Antallet tjenestemottakere for 4643 ÅRDAL kommune
Forutsetning A0: Uten saktere aldring, produktivitetsendring '0'
varierende befolkningsframskrivninger

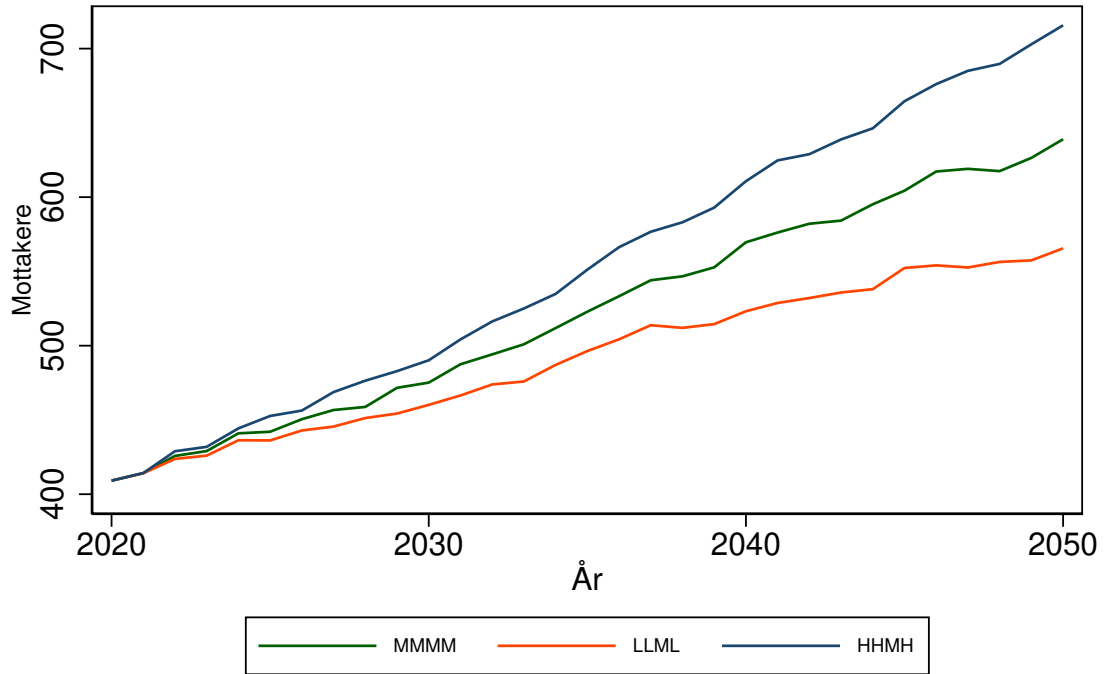

Antallet mottakere av heldøgns omsorg for 4643 ÅRDAL kommune
Forutsetning A0: Uten saktere aldring, produktivitetsendring '0'
varierende befolkningsframskrivninger

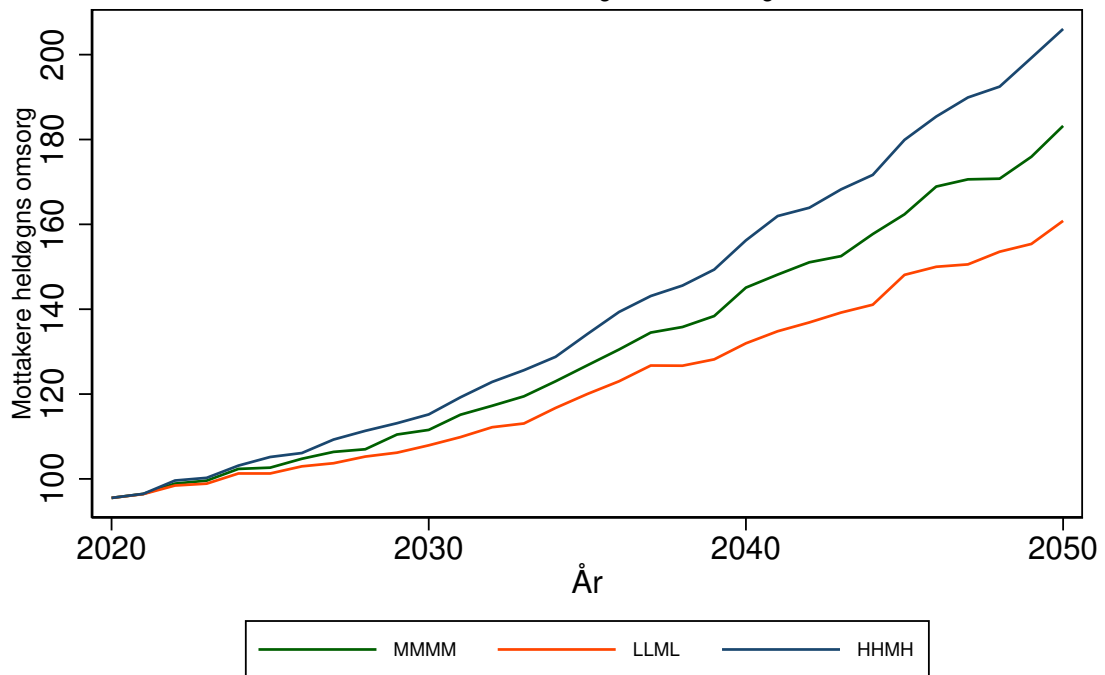

LUSTER kommune (4644)

Tabell 271: Framskrivning for 4644 LUSTER

Befolkningsframskrivning MMMM

Variierende forutsetning om produktivitetsendring: 0 prosent, 3 prosent, 7 prosent.

Variierende forutsetning om saktere aldring: A: Uten saktere aldring, B: 0,5 år per tiår C: 1 år per tiår

År	Mottakere			Mottakere heldøgn		
	uten saktere aldring	0,5 år per tiår	1 år per tiår	uten saktere aldring, 0% prod. endr.	0,5 år per tiår, 3% prod. endr.	1 år per tiår, 7% prod. endr.
	A	B	C	A0	B3	C7
2020	370	370	370	109	109	109
2025	398	378	369	121	112	108
2030	452	417	391	145	127	114
2035	519	471	435	181	151	130
2040	581	514	457	223	173	137
2045	635	548	476	268	193	144
2050	678	564	492	312	204	150

Framskrivningsalternativ MMMM, variierende forutsetning om produktivitetsendring og saktere aldring

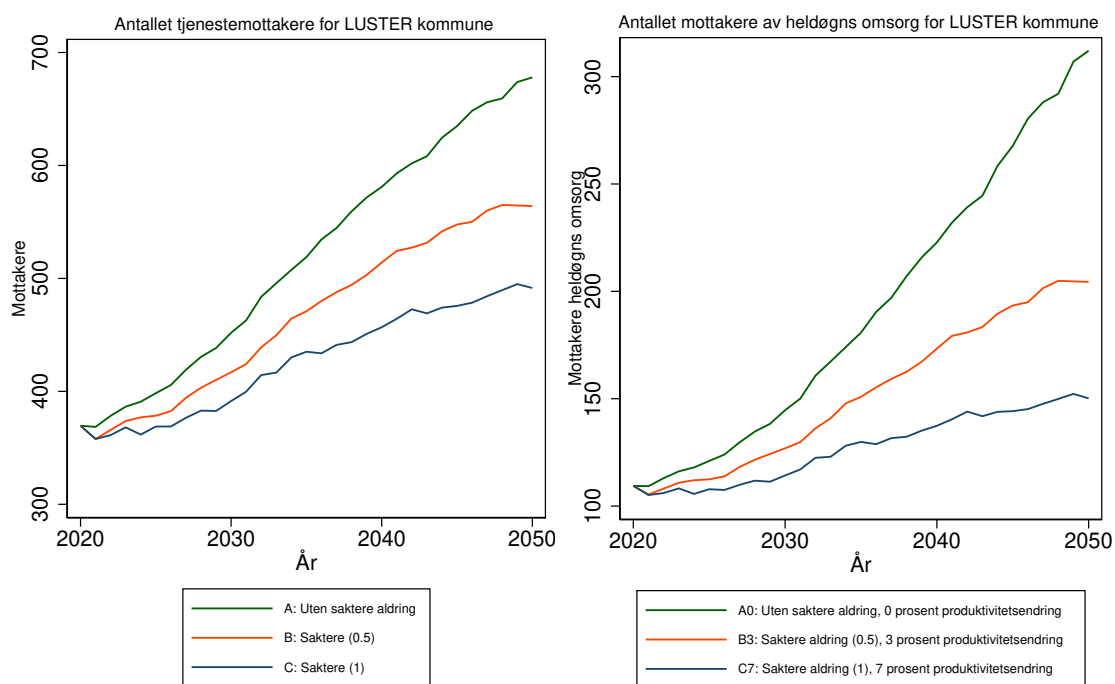

Antallet tjenestemottakere for 4644 LUSTER kommune
Forutsetning A0: Uten saktere aldring, produktivitetsendring '0'
varierende befolkningsframskrivninger

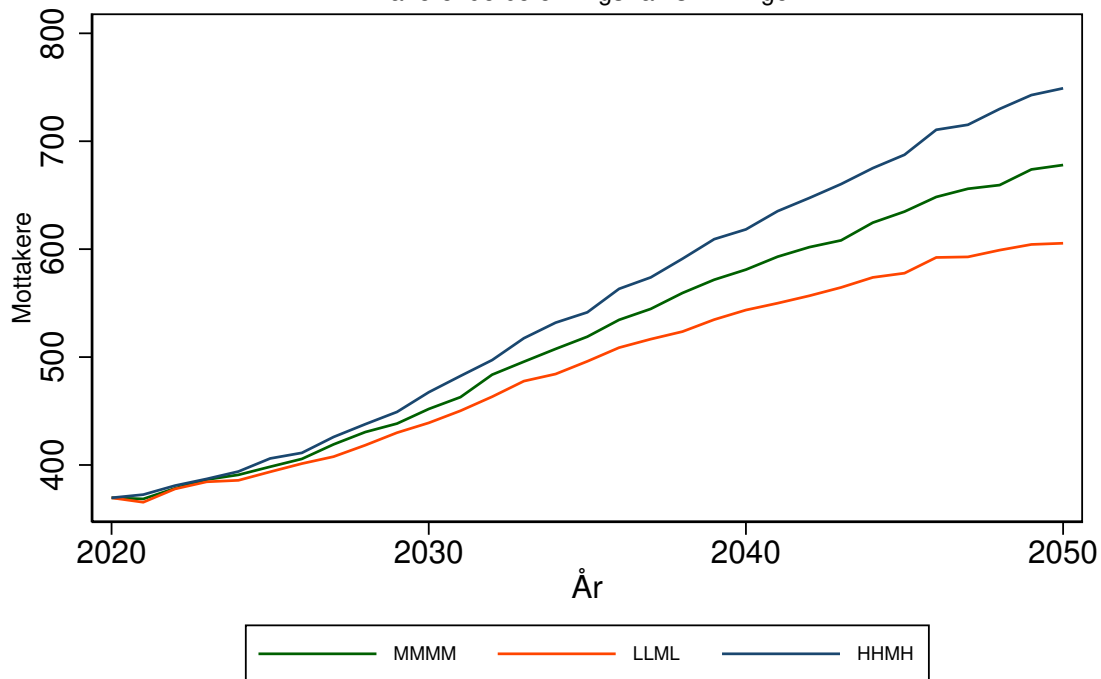

Antallet mottakere av heldøgns omsorg for 4644 LUSTER kommune
Forutsetning A0: Uten saktere aldring, produktivitetsendring '0'
varierende befolkningsframskrivninger

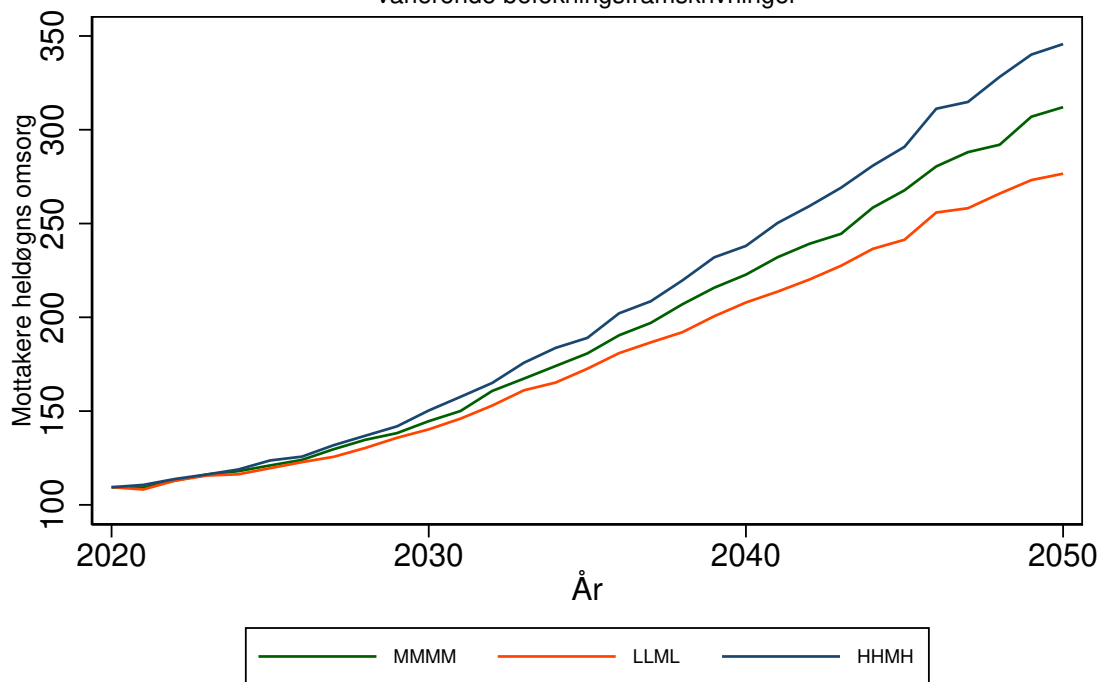

ASKVOLL kommune (4645)

Tabell 272: Framskrivning for 4645 ASKVOLL

Befolkningsframskrivning MMMM

Variierende forutsetning om produktivitetsendring: 0 prosent, 3 prosent, 7 prosent.

Variierende forutsetning om saktere aldring: A: Uten saktere aldring, B: 0,5 år per tiår C: 1 år per tiår

År	Mottakere			Mottakere heldøgn		
	uten saktere aldring	0,5 år per tiår	1 år per tiår	uten saktere aldring, 0% prod. endr.	0,5 år per tiår, 3% prod. endr.	1 år per tiår, 7% prod. endr.
	A	B	C	A0	B3	C7
2020	237	237	237	50	50	50
2025	246	236	231	52	49	48
2030	262	244	233	56	51	48
2035	283	260	244	62	55	49
2040	302	273	248	68	57	49
2045	316	279	251	73	59	49
2050	323	278	249	76	58	48

Framskrivningsalternativ MMMM, variierende forutsetning om produktivitetsendring og saktere aldring

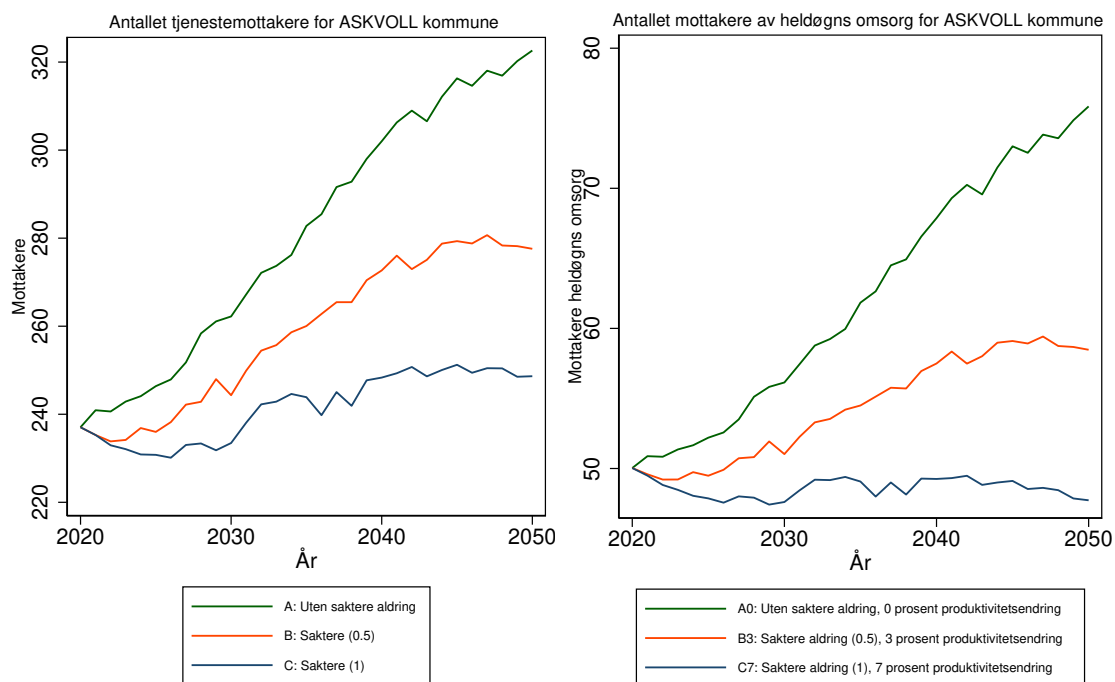

Antallet tjenestemottakere for 4645 ASKVOLL kommune
 Forutsetning A0: Uten saktere aldring, produktivitetsendring '0'
 varierende befolkningsframskrivninger

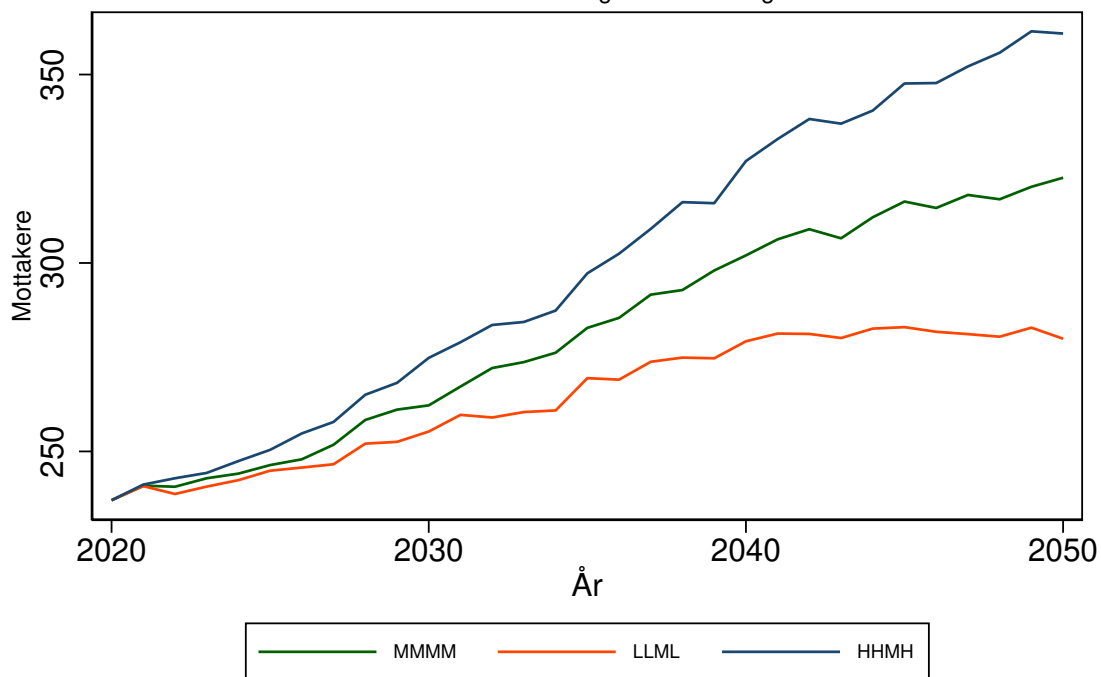

Antallet mottakere av heldøgns omsorg for 4645 ASKVOLL kommune
 Forutsetning A0: Uten saktere aldring, produktivitetsendring '0'
 varierende befolkningsframskrivninger

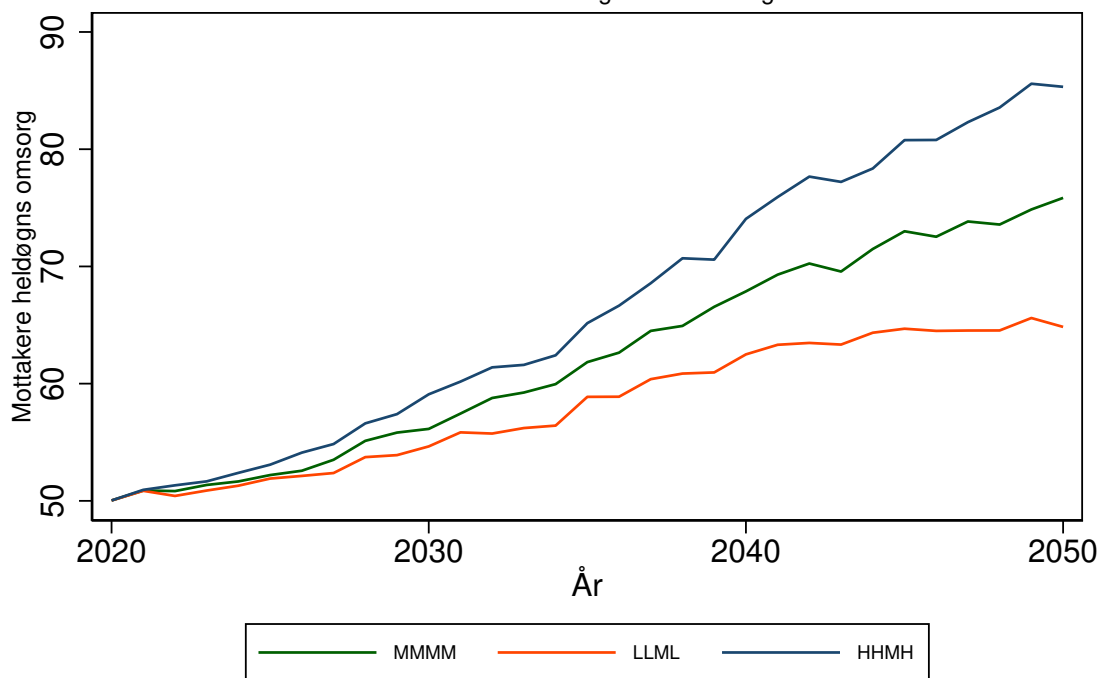

FJALER kommune (4646)

Tabell 273: Framskrivning for 4646 FJALER

Befolkningsframskrivning MMMM

Variierende forutsetning om produktivitetsendring: 0 prosent, 3 prosent, 7 prosent.

Variierende forutsetning om saktere aldring: A: Uten saktere aldring, B: 0,5 år per tiår C: 1 år per tiår

År	Mottakere			Mottakere heldøgn		
	uten saktere aldring	0,5 år per tiår	1 år per tiår	uten saktere aldring, 0% prod. endr.	0,5 år per tiår, 3% prod. endr.	1 år per tiår, 7% prod. endr.
	A	B	C	A0	B3	C7
2020	184	184	184	45	45	45
2025	203	191	187	49	46	45
2030	226	206	193	55	49	45
2035	247	224	204	61	53	47
2040	268	237	210	67	56	48
2045	282	242	209	71	57	46
2050	286	238	205	72	56	45

Framskrivningsalternativ MMMM, variierende forutsetning om produktivitetsendring og saktere aldring

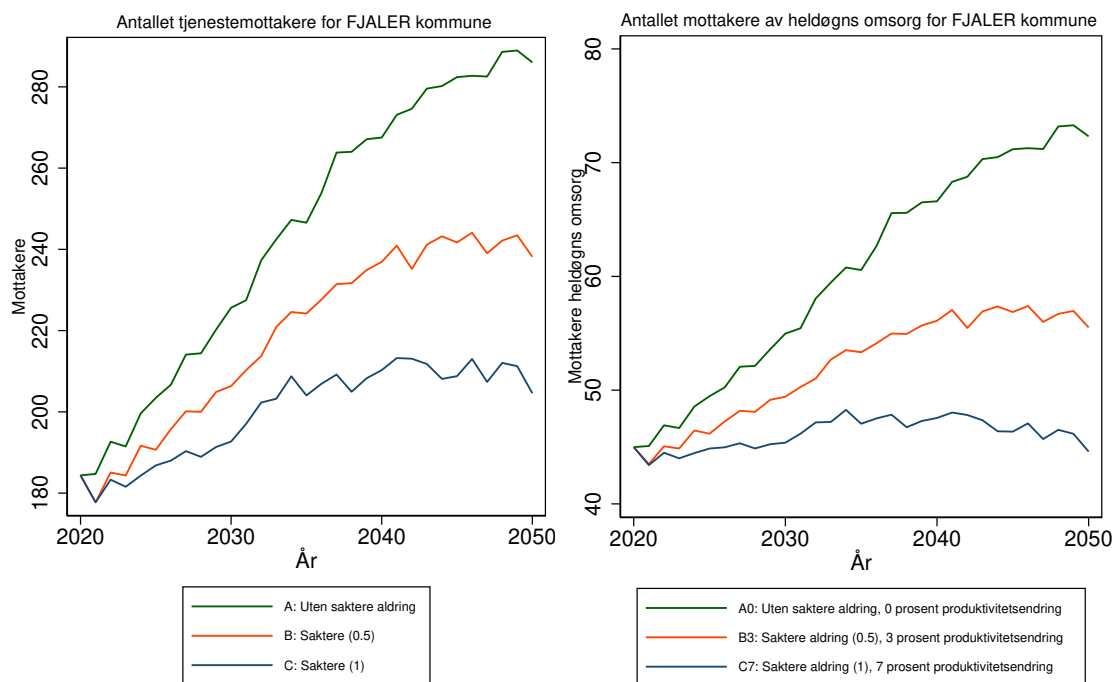

Antallet tjenestemottakere for 4646 FJALER kommune
 Forutsetning A0: Uten saktere aldring, produktivitetsendring '0'
 varierende befolkningsframskrivninger

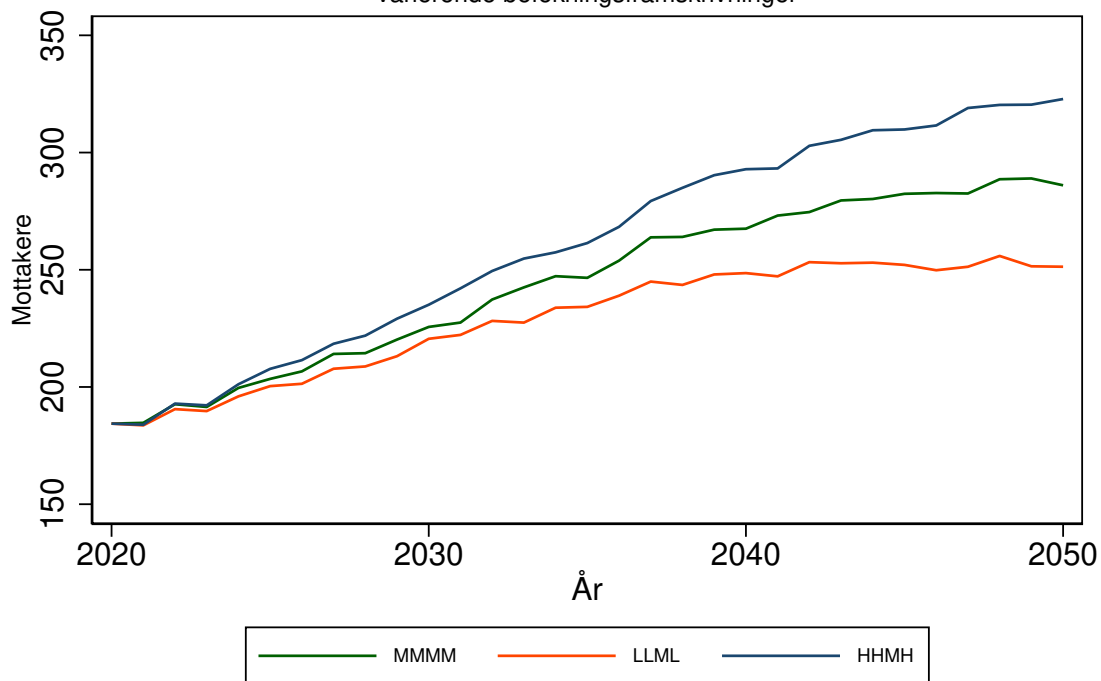

Antallet mottakere av heldøgns omsorg for 4646 FJALER kommune
 Forutsetning A0: Uten saktere aldring, produktivitetsendring '0'
 varierende befolkningsframskrivninger

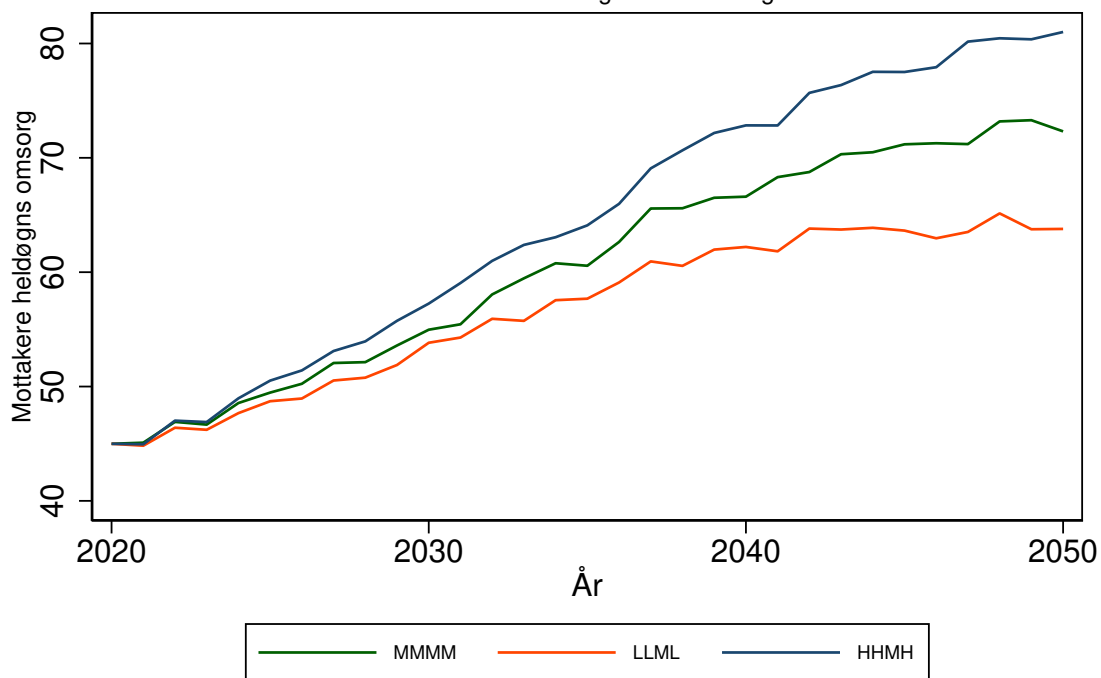

SUNNFJORD kommune (4647)

Tabell 274: Framskrivning for 4647 SUNNFJORD

Befolkningsframskrivning MMMM

Variierende forutsetning om produktivitetsendring: 0 prosent, 3 prosent, 7 prosent.

Variierende forutsetning om saktere aldring: A: Uten saktere aldring, B: 0,5 år per tiår C: 1 år per tiår

År	Mottakere			Mottakere heldøgn		
	uten saktere aldring	0,5 år per tiår	1 år per tiår	uten saktere aldring, 0% prod. endr.	0,5 år per tiår, 3% prod. endr.	1 år per tiår, 7% prod. endr.
	A	B	C	A0	B3	C7
2020	1060	1060	1060	278	278	278
2025	1159	1105	1081	305	288	278
2030	1318	1221	1154	354	318	293
2035	1526	1394	1293	428	371	327
2040	1749	1564	1396	525	429	353
2045	1934	1677	1475	621	472	372
2050	2072	1746	1534	706	500	385

Framskrivningsalternativ MMMM, variierende forutsetning om produktivitetsendring og saktere aldring

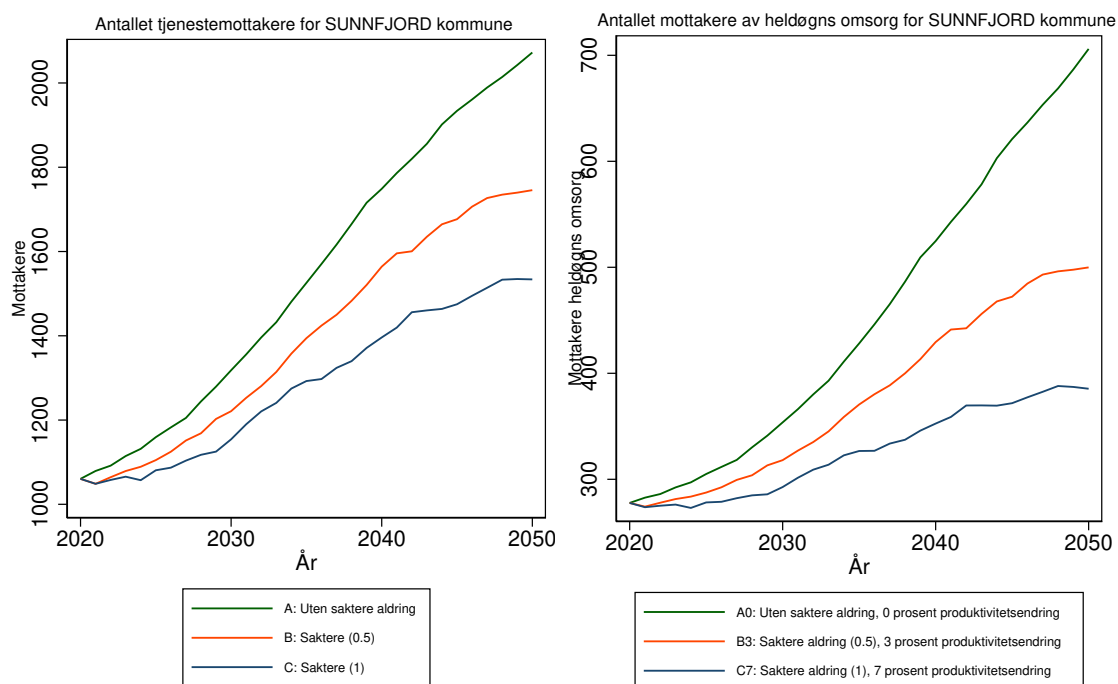

Antallet tjenestemottakere for 4647 SUNNFJORD kommune
Forutsetning A0: Uten saktere aldring, produktivitetsendring '0'
varierende befolkningsframskrivninger

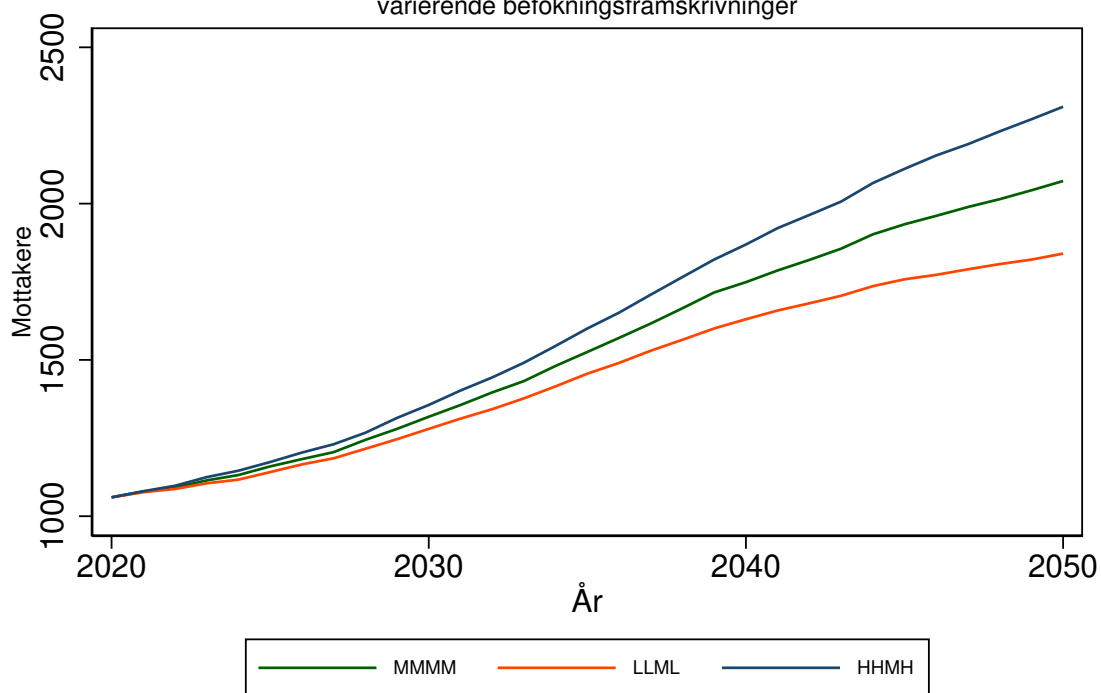

Antallet mottakere av heldøgns omsorg for 4647 SUNNFJORD kommune
Forutsetning A0: Uten saktere aldring, produktivitetsendring '0'
varierende befolkningsframskrivninger

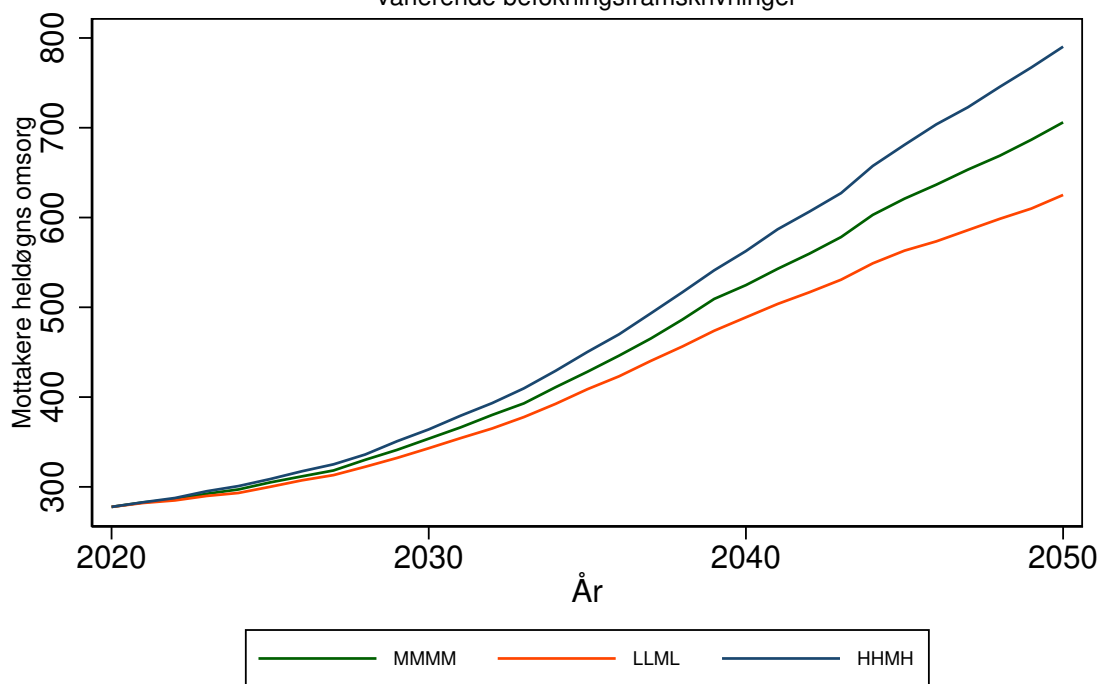

BREMANGER kommune (4648)

Tabell 275: Framskrivning for 4648 BREMANGER

Befolkningsframskrivning MMMM

Variierende forutsetning om produktivitetsendring: 0 prosent, 3 prosent, 7 prosent.

Variierende forutsetning om saktere aldring: A: Uten saktere aldring, B: 0,5 år per tiår C: 1 år per tiår

År	Mottakere			Mottakere heldøgn		
	uten saktere aldring	0,5 år per tiår	1 år per tiår	uten saktere aldring, 0% prod. endr.	0,5 år per tiår, 3% prod. endr.	1 år per tiår, 7% prod. endr.
	A	B	C	A0	B3	C7
2020	276	276	276	100	100	100
2025	281	267	261	114	100	94
2030	295	275	261	136	111	95
2035	315	288	271	169	129	106
2040	336	304	274	212	152	109
2045	347	307	274	241	160	110
2050	354	303	272	267	157	108

Framskrivningsalternativ MMMM, variierende forutsetning om produktivitetsendring og saktere aldring

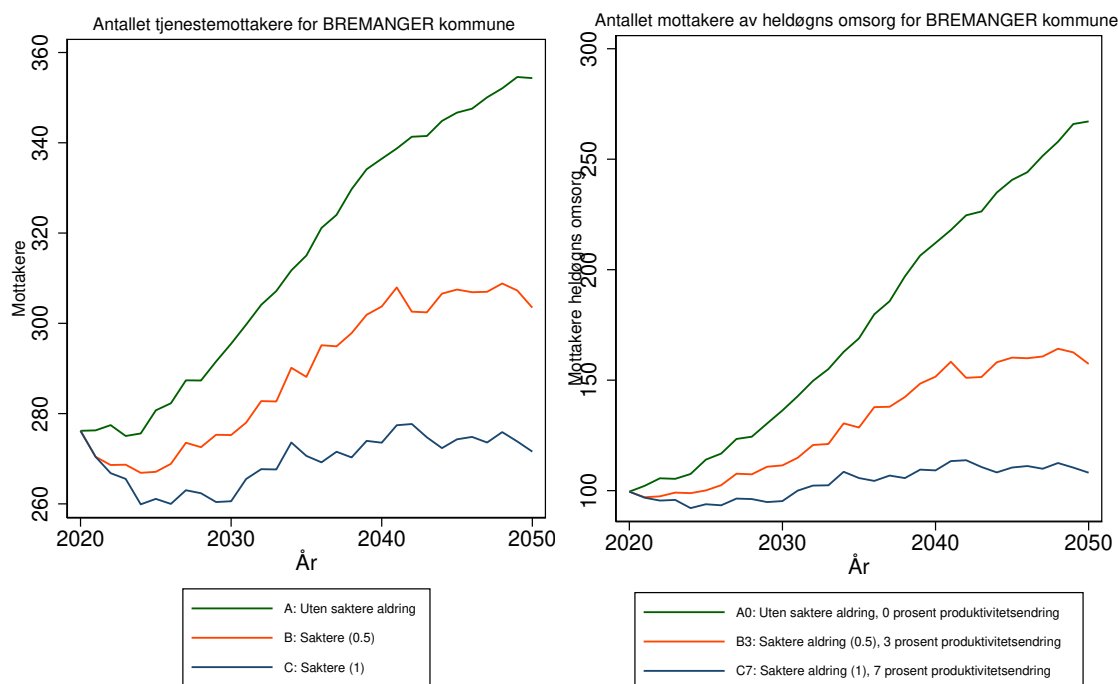

Antallet tjenestemottakere for 4648 BREMANGER kommune
 Forutsetning A0: Uten saktere aldring, produktivitetsendring '0'
 varierende befolkningsframskrivninger

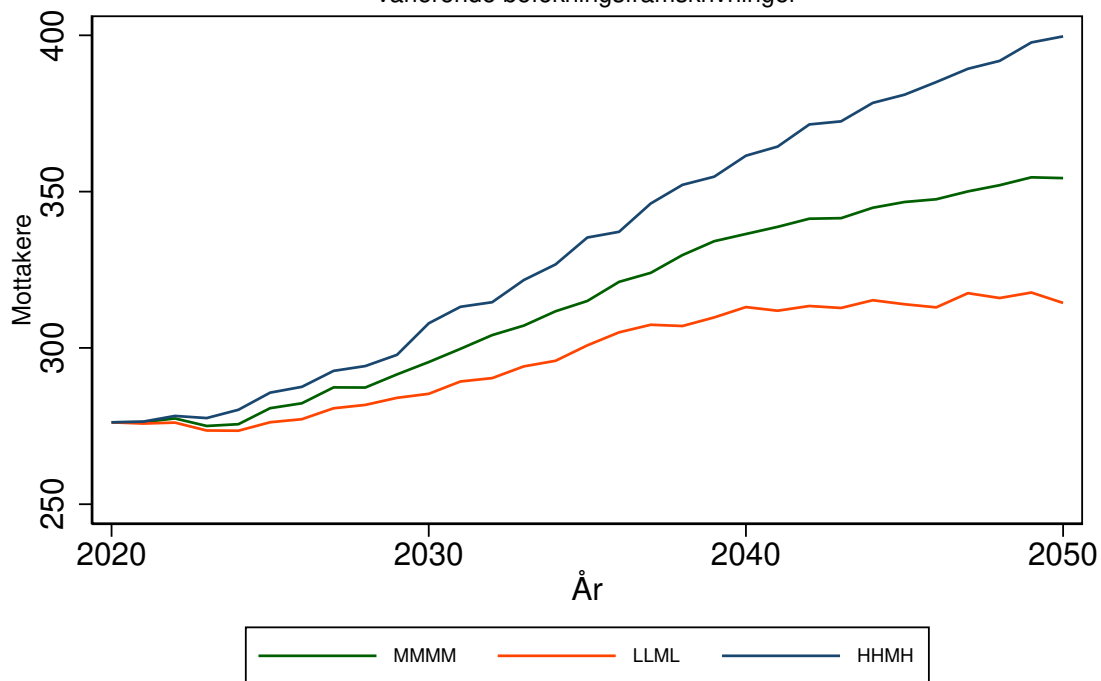

Antallet mottakere av heldøgns omsorg for 4648 BREMANGER kommune
 Forutsetning A0: Uten saktere aldring, produktivitetsendring '0'
 varierende befolkningsframskrivninger

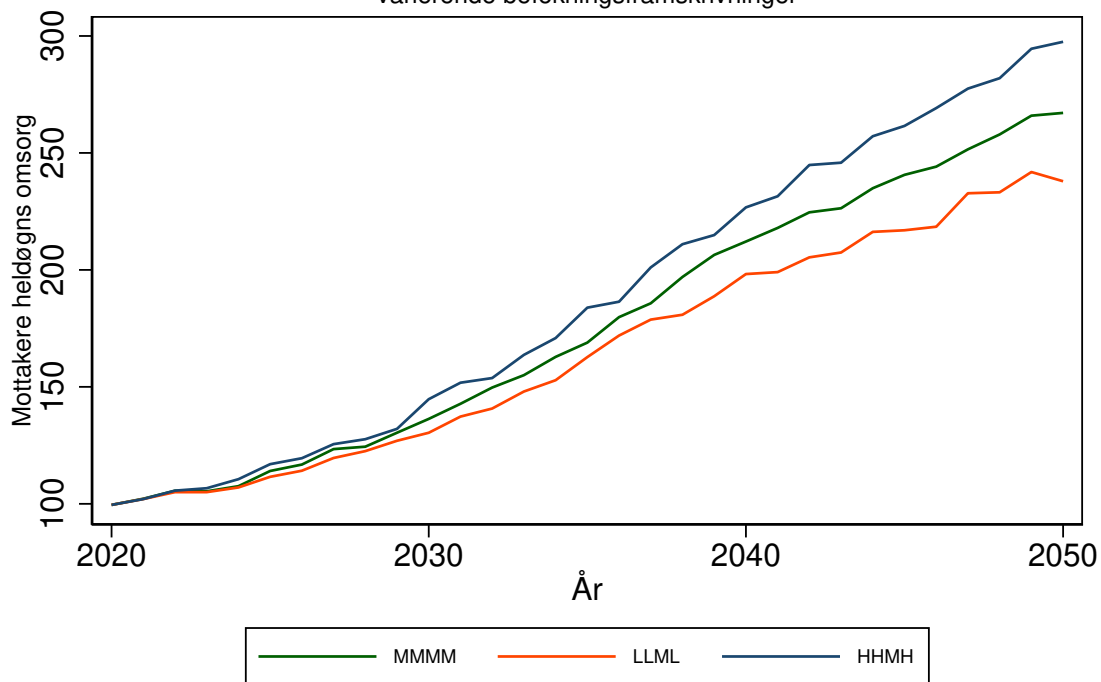

STAD kommune (4649)

Tabell 276: Framskrivning for 4649 STAD

Befolkningsframskrivning MMMM

Variierende forutsetning om produktivitetsendring: 0 prosent, 3 prosent, 7 prosent.

Variierende forutsetning om saktere aldring: A: Uten saktere aldring, B: 0,5 år per tiår C: 1 år per tiår

År	Mottakere			Mottakere heldøgn		
	uten saktere aldring	0,5 år per tiår	1 år per tiår	uten saktere aldring, 0% prod. endr.	0,5 år per tiår, 3% prod. endr.	1 år per tiår, 7% prod. endr.
	A	B	C	A0	B3	C7
2020	573	573	573	164	164	164
2025	611	580	568	182	167	160
2030	689	636	595	222	191	169
2035	779	709	652	280	229	192
2040	872	770	682	357	267	204
2045	947	817	707	434	300	215
2050	1013	845	737	519	323	229

Framskrivningsalternativ MMMM, variierende forutsetning om produktivitetsendring og saktere aldring

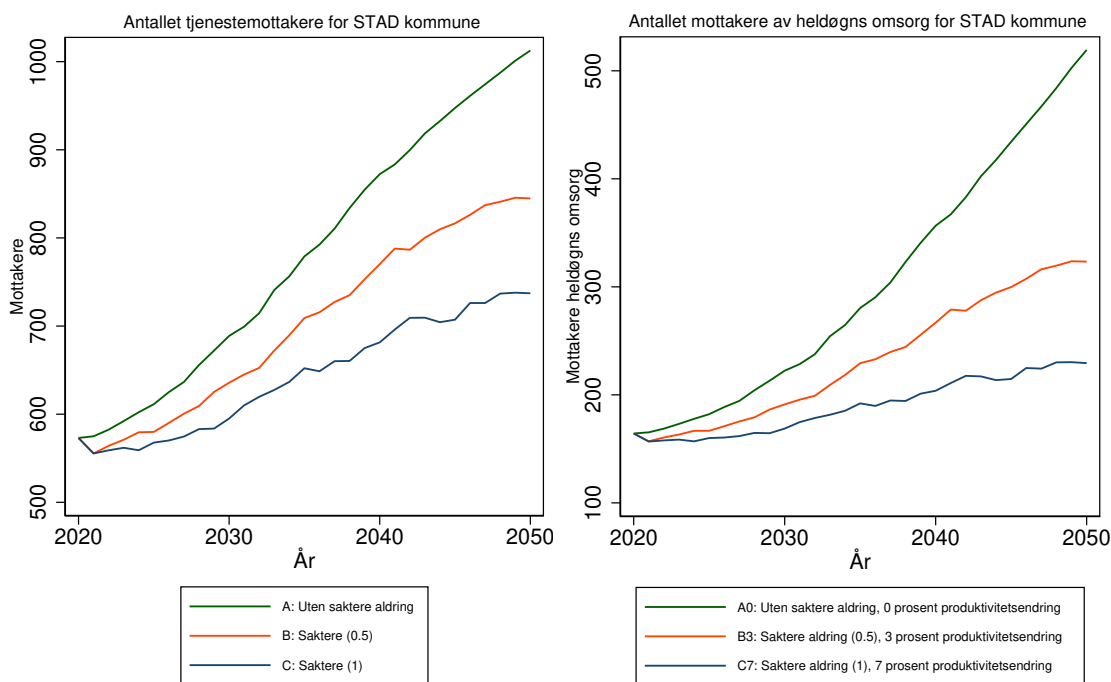

Antallet tjenestemottakere for 4649 STAD kommune
 Forutsetning A0: Uten saktere aldring, produktivitetsendring '0'
 varierende befolkningsframskrivninger

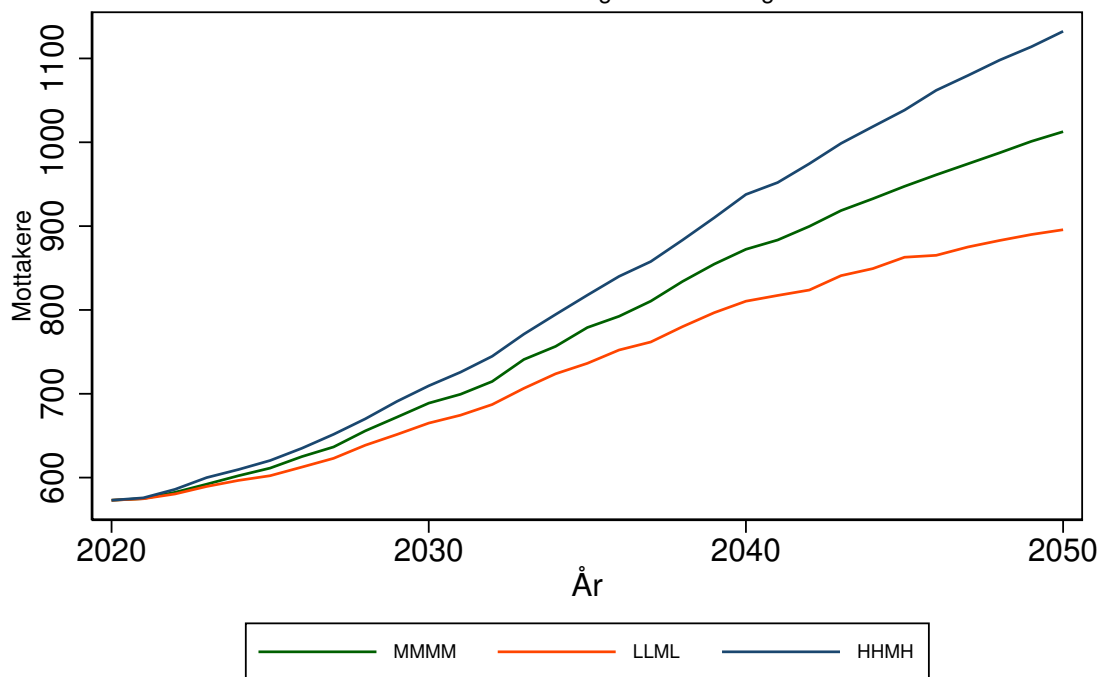

Antallet mottakere av heldøgns omsorg for 4649 STAD kommune
 Forutsetning A0: Uten saktere aldring, produktivitetsendring '0'
 varierende befolkningsframskrivninger

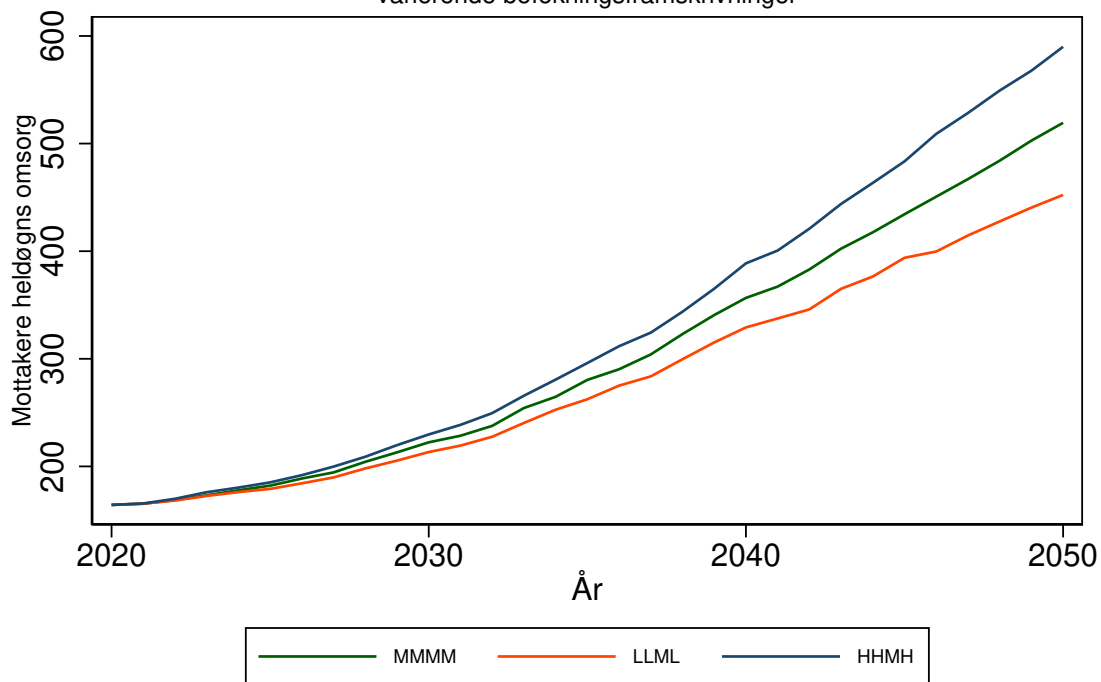

GLOPPEN kommune (4650)

Tabell 277: Framskrivning for 4650 GLOPPEN

Befolkningsframskrivning MMMM

Variierende forutsetning om produktivitetsendring: 0 prosent, 3 prosent, 7 prosent.

Variierende forutsetning om saktere aldring: A: Uten saktere aldring, B: 0,5 år per tiår C: 1 år per tiår

År	Mottakere			Mottakere heldøgn		
	uten saktere aldring	0,5 år per tiår	1 år per tiår	uten saktere aldring, 0% prod. endr.	0,5 år per tiår, 3% prod. endr.	1 år per tiår, 7% prod. endr.
	A	B	C	A0	B3	C7
2020	371	371	371	96	96	96
2025	392	375	367	100	96	93
2030	435	403	386	111	101	95
2035	494	454	425	126	113	102
2040	544	488	439	142	121	104
2045	568	499	445	150	123	103
2050	577	493	440	154	121	100

Framskrivningsalternativ MMMM, variierende forutsetning om produktivitetsendring og saktere aldring

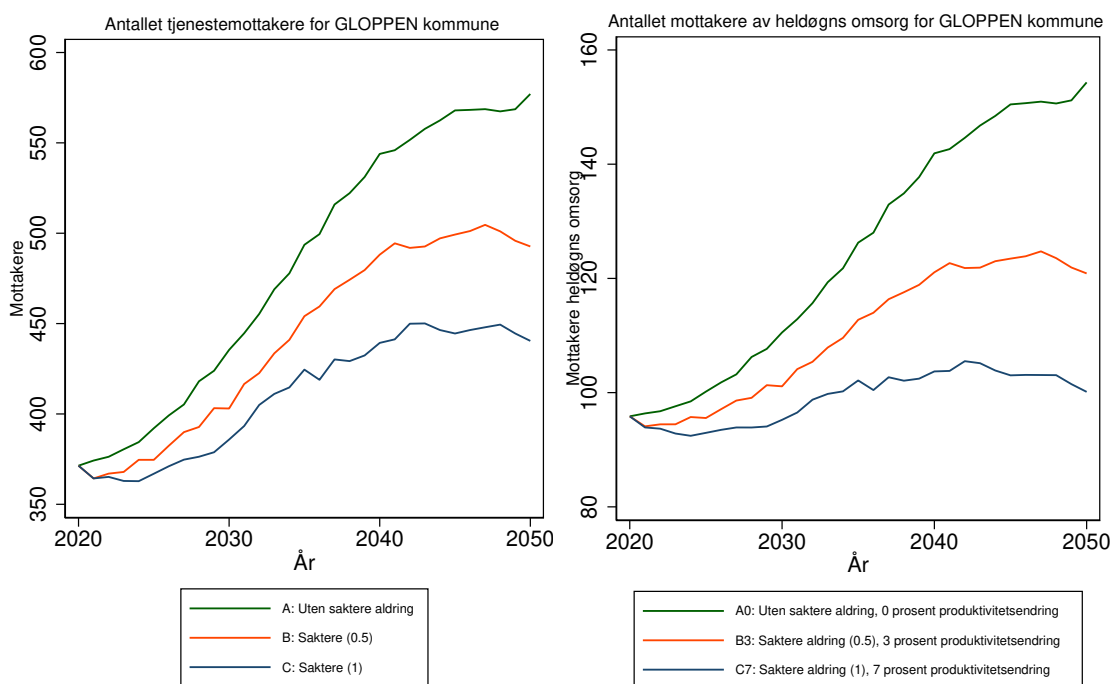

Antallet tjenestemottakere for 4650 GLOPPEN kommune
 Forutsetning A0: Uten saktere aldring, produktivitetsendring '0'
 varierende befolkningsframskrivninger

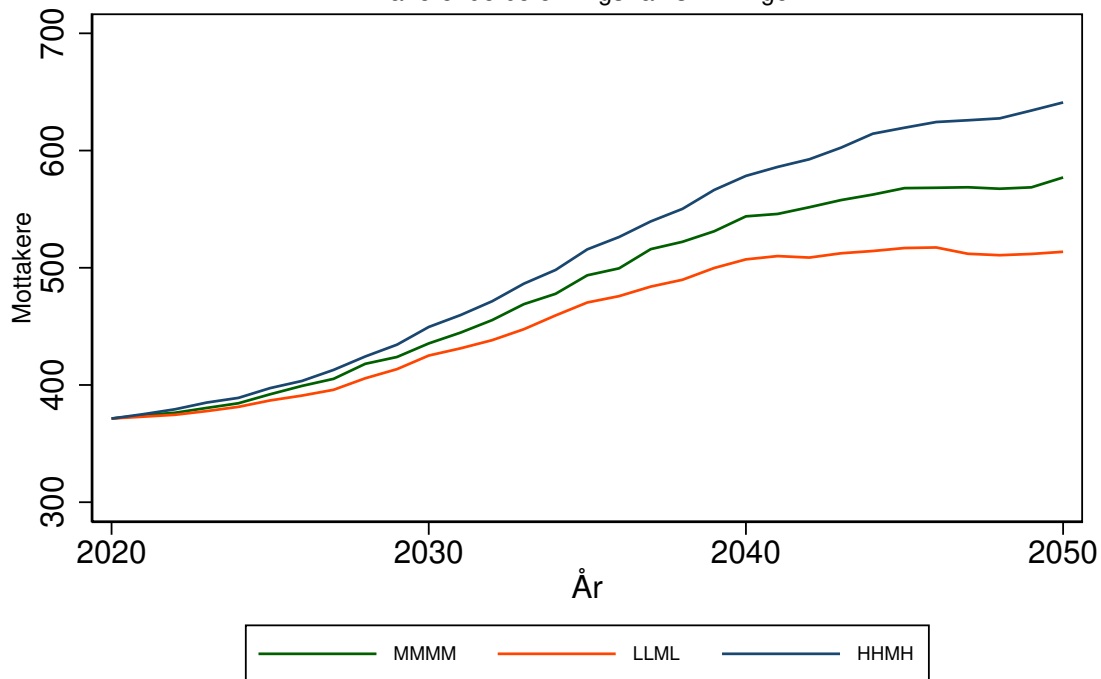

Antallet mottakere av heldøgns omsorg for 4650 GLOPPEN kommune
 Forutsetning A0: Uten saktere aldring, produktivitetsendring '0'
 varierende befolkningsframskrivninger

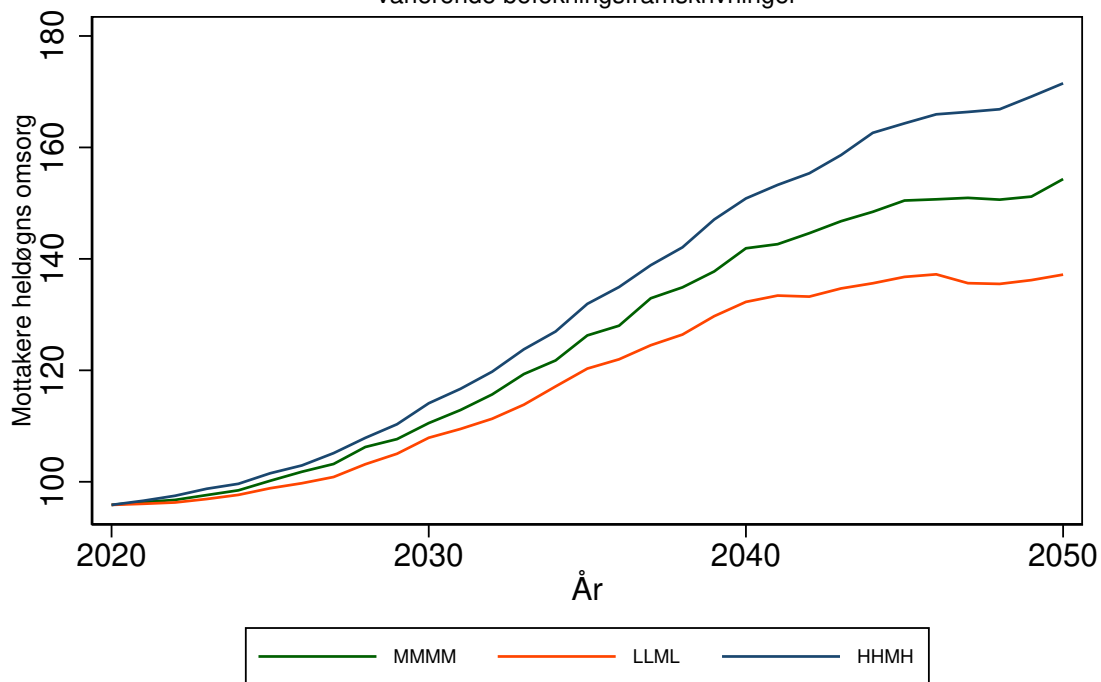

STRYN kommune (4651)

Tabell 278: Framskrivning for 4651 STRYN

Befolkningsframskrivning MMMM

Variierende forutsetning om produktivitetsendring: 0 prosent, 3 prosent, 7 prosent.

Variierende forutsetning om saktere aldring: A: Uten saktere aldring, B: 0,5 år per tiår C: 1 år per tiår

År	Mottakere			Mottakere heldøgn		
	uten saktere aldring	0,5 år per tiår	1 år per tiår	uten saktere aldring, 0% prod. endr.	0,5 år per tiår, 3% prod. endr.	1 år per tiår, 7% prod. endr.
	A	B	C	A0	B3	C7
2020	402	402	402	98	98	98
2025	429	412	403	108	101	97
2030	486	451	426	130	114	103
2035	546	501	465	158	133	115
2040	605	543	485	192	152	121
2045	655	574	503	227	168	126
2050	690	583	512	256	172	128

Framskrivningsalternativ MMMM, variierende forutsetning om produktivitetsendring og saktere aldring

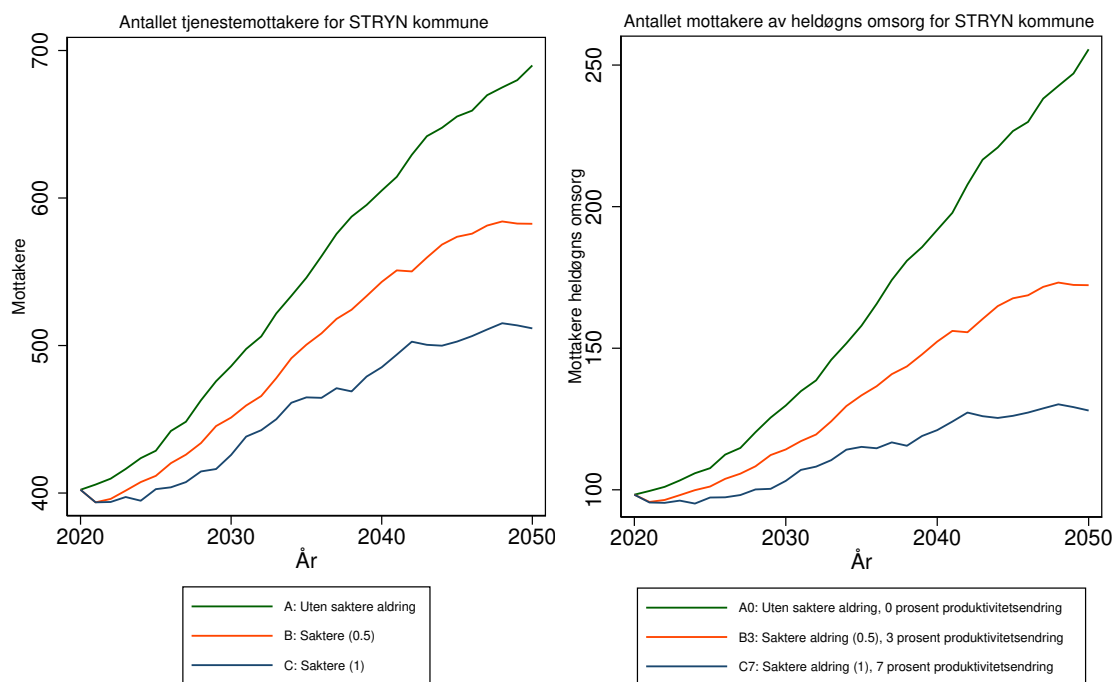

Antallet tjenestemottakere for 4651 STRYN kommune
Forutsetning A0: Uten saktere aldring, produktivitetsendring '0'
varierende befolkningsframskrivninger

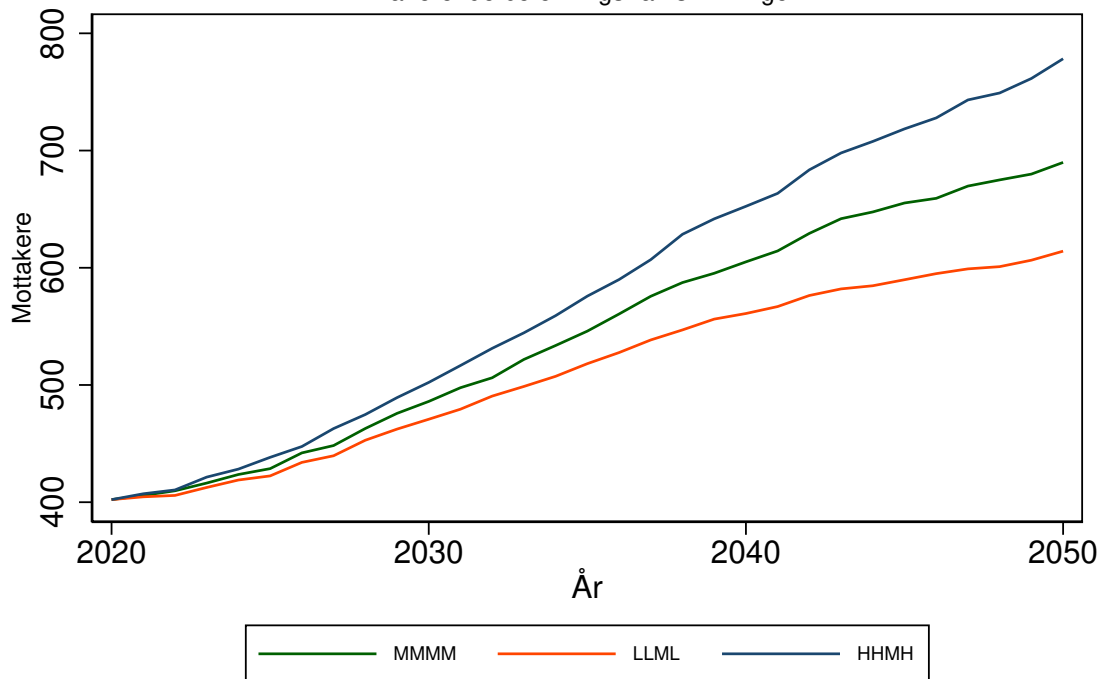

Antallet mottakere av heldøgns omsorg for 4651 STRYN kommune
Forutsetning A0: Uten saktere aldring, produktivitetsendring '0'
varierende befolkningsframskrivninger

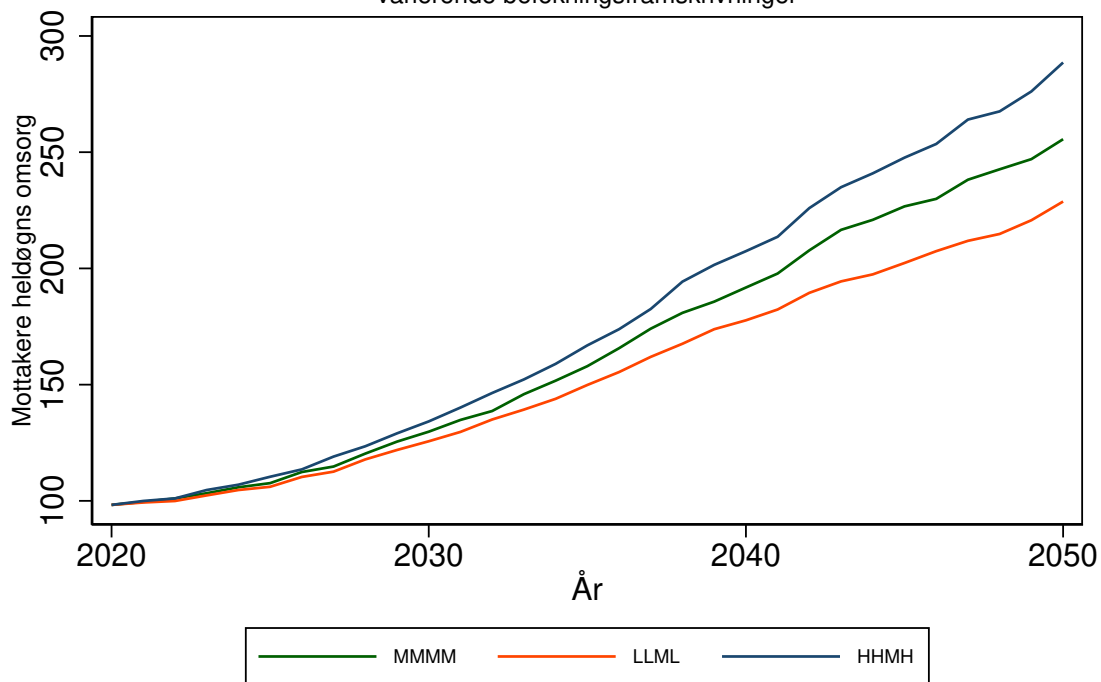

TRONDHEIM kommune (5001)

Tabell 279: Framskrivning for 5001 TRONDHEIM

Befolkningsframskrivning MMMM

Variierende forutsetning om produktivitetsendring: 0 prosent, 3 prosent, 7 prosent.

Variierende forutsetning om saktere aldring: A: Uten saktere aldring, B: 0,5 år per tiår C: 1 år per tiår

År	Mottakere			Mottakere heldøgn		
	uten saktere aldring	0,5 år per tiår	1 år per tiår	uten saktere aldring, 0% prod. endr.	0,5 år per tiår, 3% prod. endr.	1 år per tiår, 7% prod. endr.
	A	B	C	A0	B3	C7
2020	7655	7655	7655	2693	2693	2693
2025	8881	8239	7949	2954	2834	2763
2030	10764	9575	8887	3309	3067	2900
2035	13104	11569	10422	3764	3408	3119
2040	15340	13219	11311	4229	3698	3230
2045	17300	14500	12071	4665	3924	3309
2050	19340	15494	12946	5149	4096	3401

Framskrivningsalternativ MMMM, variierende forutsetning om produktivitetsendring og saktere aldring

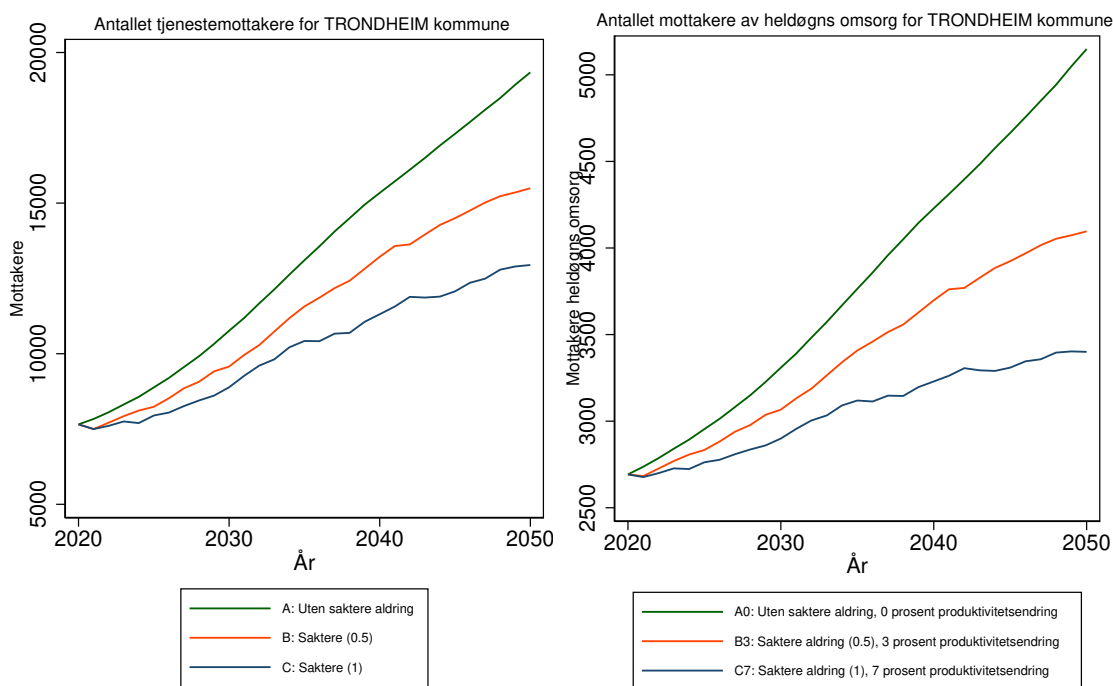

Antallet tjenestemottakere for 5001 TRONDHEIM kommune
 Forutsetning A0: Uten saktere aldring, produktivitetsendring '0'
 varierende befolkningsframskrivninger

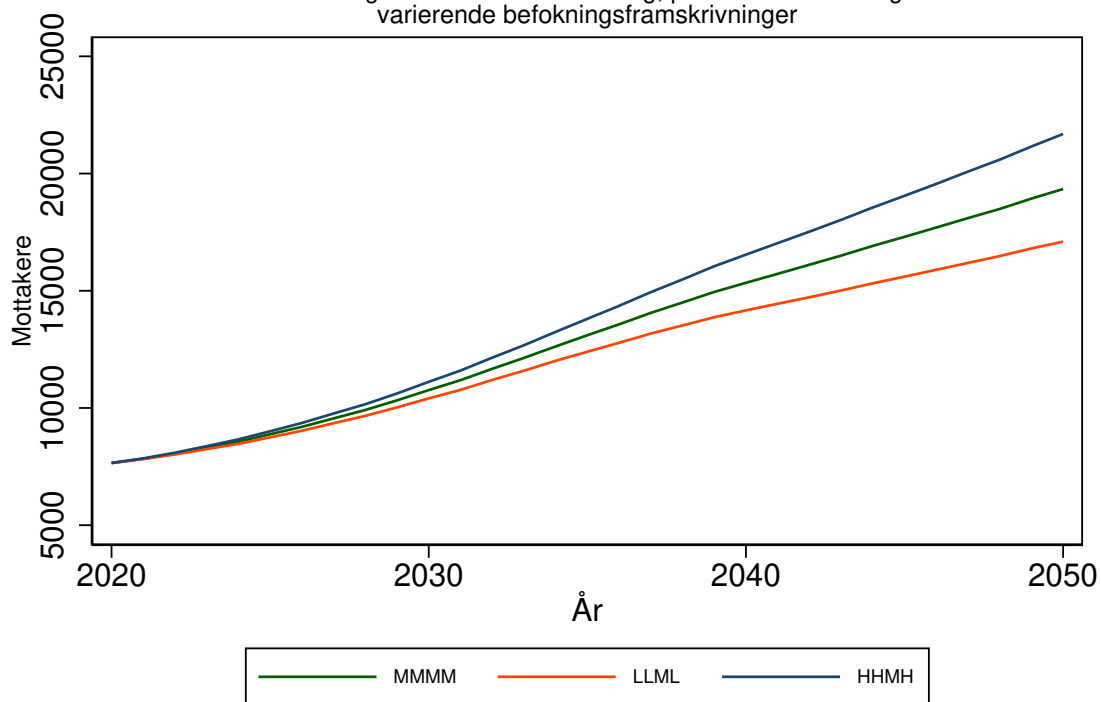

Antallet mottakere av heldøgns omsorg for 5001 TRONDHEIM kommune
 Forutsetning A0: Uten saktere aldring, produktivitetsendring '0'
 varierende befolkningsframskrivninger

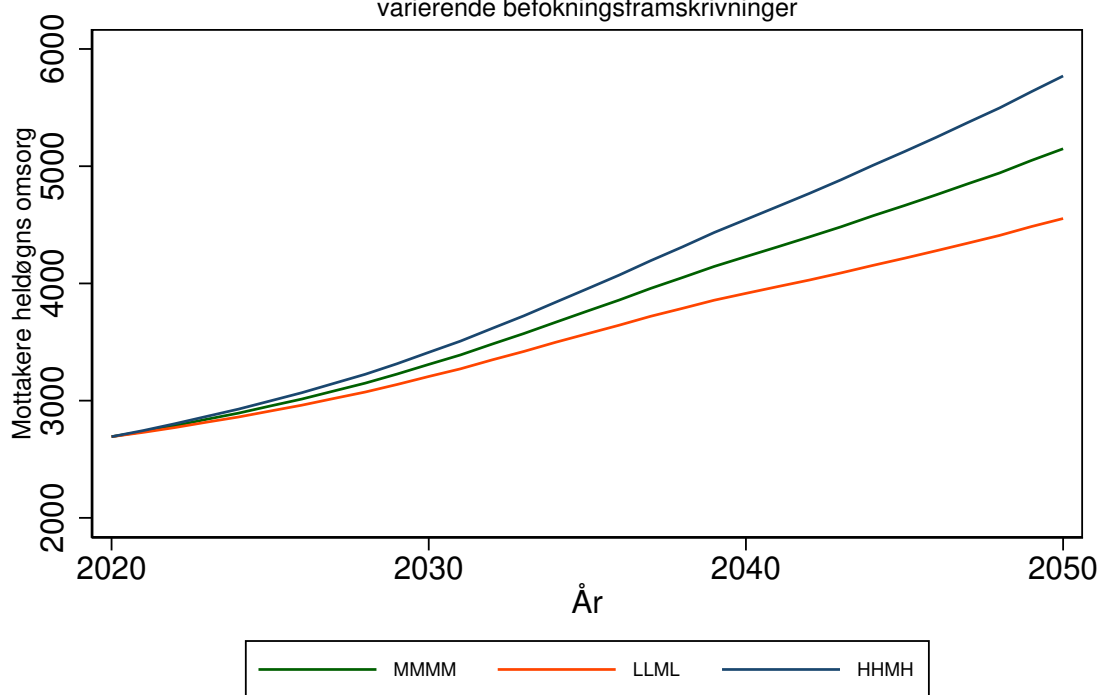

STEINKJER kommune (5006)

Tabell 280: Framskrivning for 5006 STEINKJER

Befolkningsframskrivning MMMM

Variierende forutsetning om produktivitetsendring: 0 prosent, 3 prosent, 7 prosent.

Variierende forutsetning om saktere aldring: A: Uten saktere aldring, B: 0,5 år per tiår C: 1 år per tiår

År	Mottakere			Mottakere heldøgn		
	uten saktere aldring	0,5 år per tiår	1 år per tiår	uten saktere aldring, 0% prod. endr.	0,5 år per tiår, 3% prod. endr.	1 år per tiår, 7% prod. endr.
	A	B	C	A0	B3	C7
2020	1535	1535	1535	413	413	413
2025	1644	1571	1541	456	424	409
2030	1802	1682	1602	524	464	424
2035	1989	1835	1717	618	528	461
2040	2148	1939	1756	710	574	469
2045	2256	1988	1776	784	596	469
2050	2355	2014	1796	860	609	470

Framskrivningsalternativ MMMM, variierende forutsetning om produktivitetsendring og saktere aldring

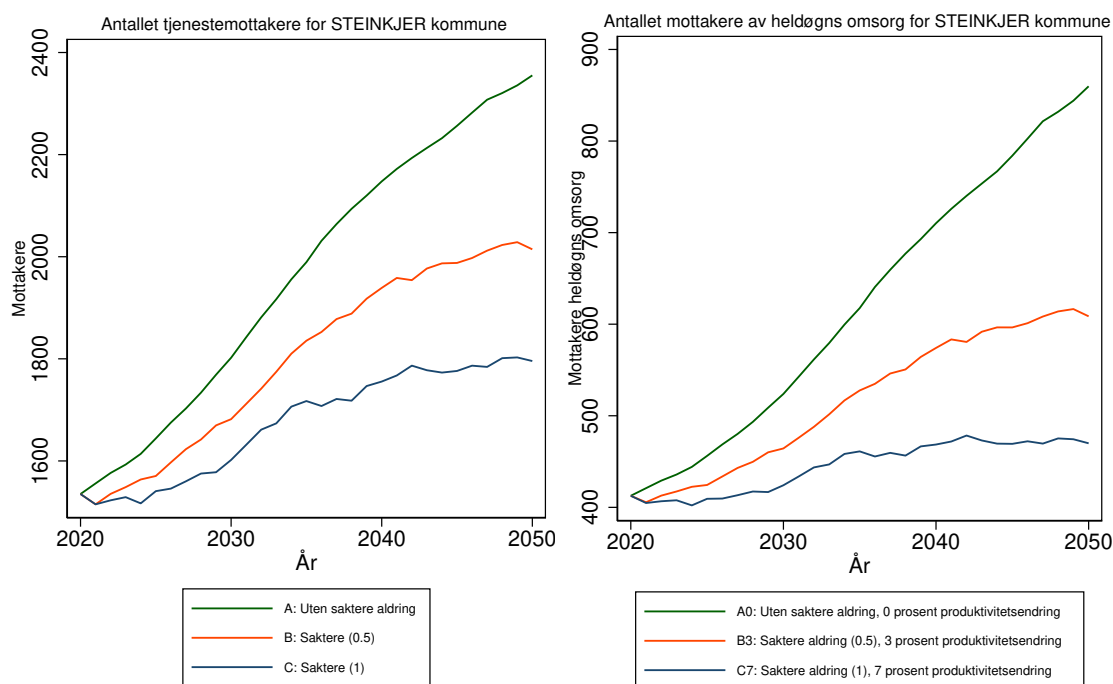

Antallet tjenestemottakere for 5006 STEINKJER kommune
 Forutsetning A0: Uten saktere aldring, produktivitetsendring '0'
 varierende befolkningsframskrivninger

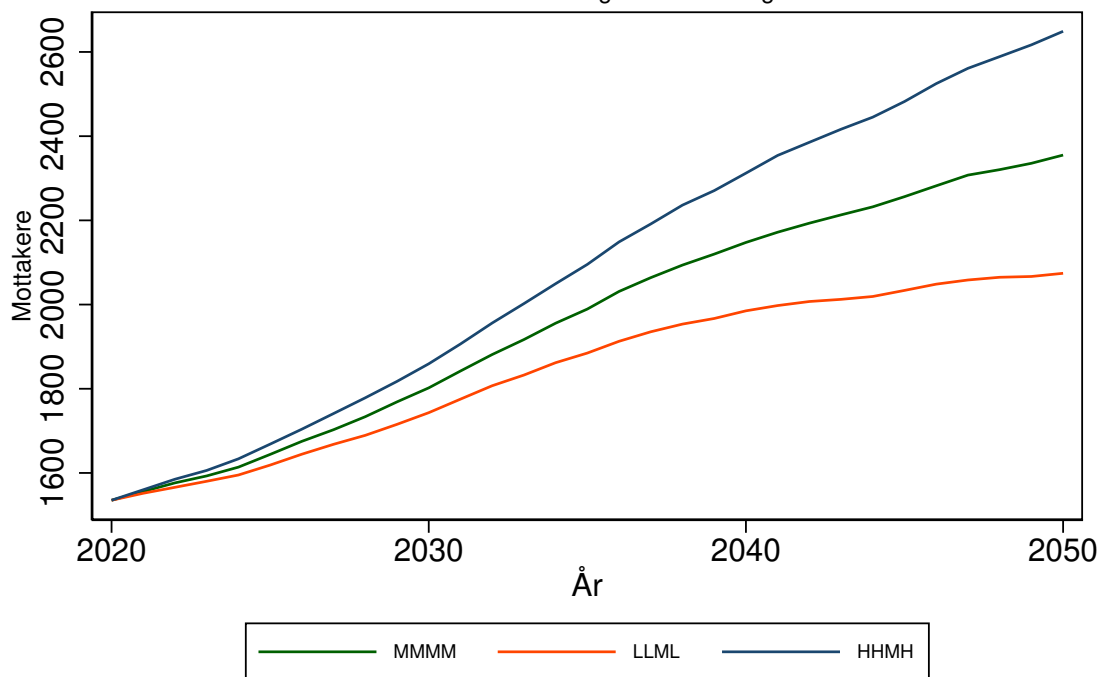

Antallet mottakere av heldøgns omsorg for 5006 STEINKJER kommune
 Forutsetning A0: Uten saktere aldring, produktivitetsendring '0'
 varierende befolkningsframskrivninger

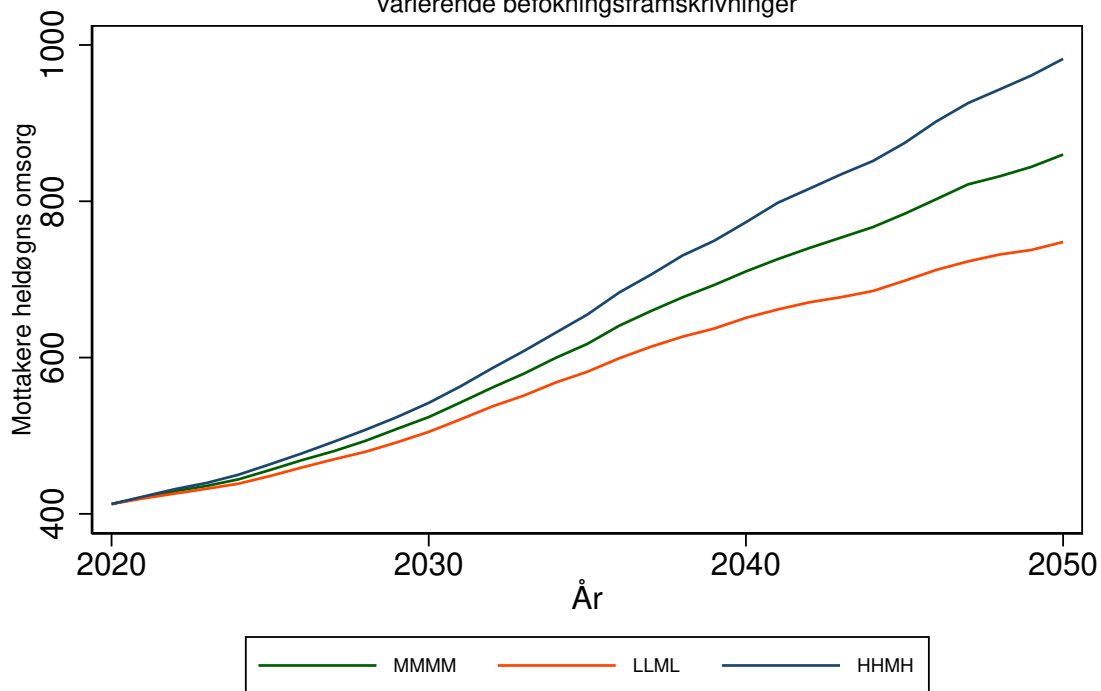

NAMSOS kommune (5007)

Tabell 281: Framskrivning for 5007 NAMSOS

Befolkningsframskrivning MMMM

Variierende forutsetning om produktivitetsendring: 0 prosent, 3 prosent, 7 prosent.

Variierende forutsetning om saktere aldring: A: Uten saktere aldring, B: 0,5 år per tiår C: 1 år per tiår

År	Mottakere			Mottakere heldøgn		
	uten saktere aldring	0,5 år per tiår	1 år per tiår	uten saktere aldring, 0% prod. endr.	0,5 år per tiår, 3% prod. endr.	1 år per tiår, 7% prod. endr.
	A	B	C	A0	B3	C7
2020	1006	1006	1006	286	286	286
2025	1033	1005	994	312	290	280
2030	1091	1045	1016	358	318	291
2035	1166	1108	1062	427	366	319
2040	1233	1155	1084	499	405	331
2045	1286	1182	1095	567	432	335
2050	1319	1188	1098	620	439	335

Framskrivningsalternativ MMMM, variierende forutsetning om produktivitetsendring og saktere aldring

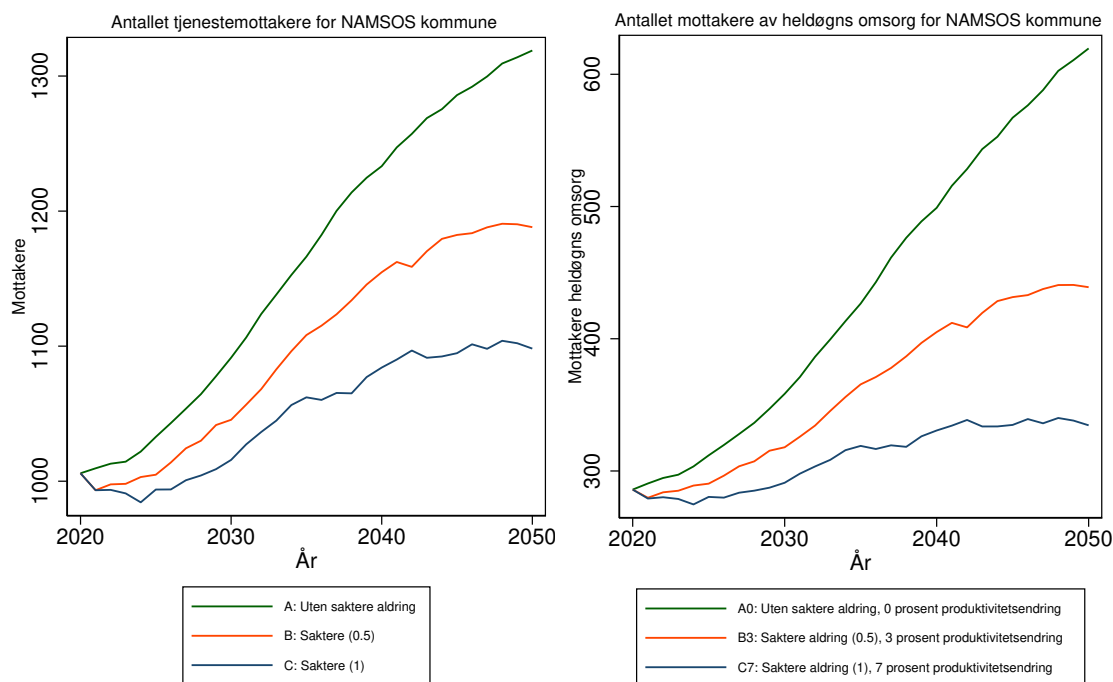

Antallet tjenestemottakere for 5007 NAMSOS kommune
Forutsetning A0: Uten saktere aldring, produktivitetsendring '0'
varierende befolkningsframskrivninger

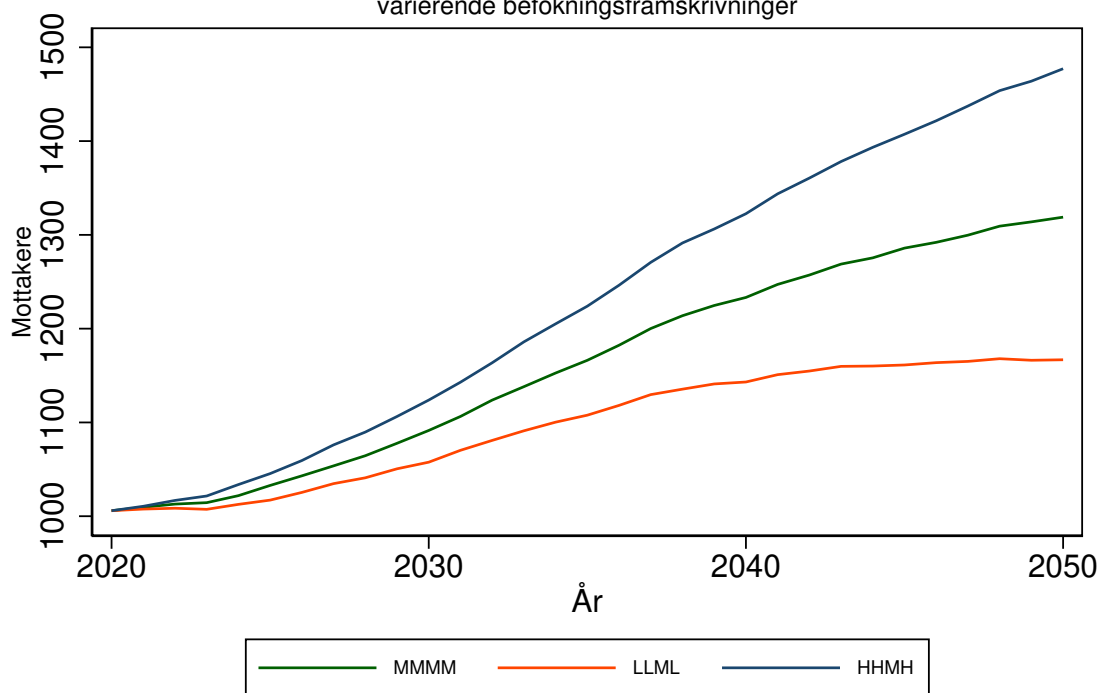

Antallet mottakere av heldøgns omsorg for 5007 NAMSOS kommune
Forutsetning A0: Uten saktere aldring, produktivitetsendring '0'
varierende befolkningsframskrivninger

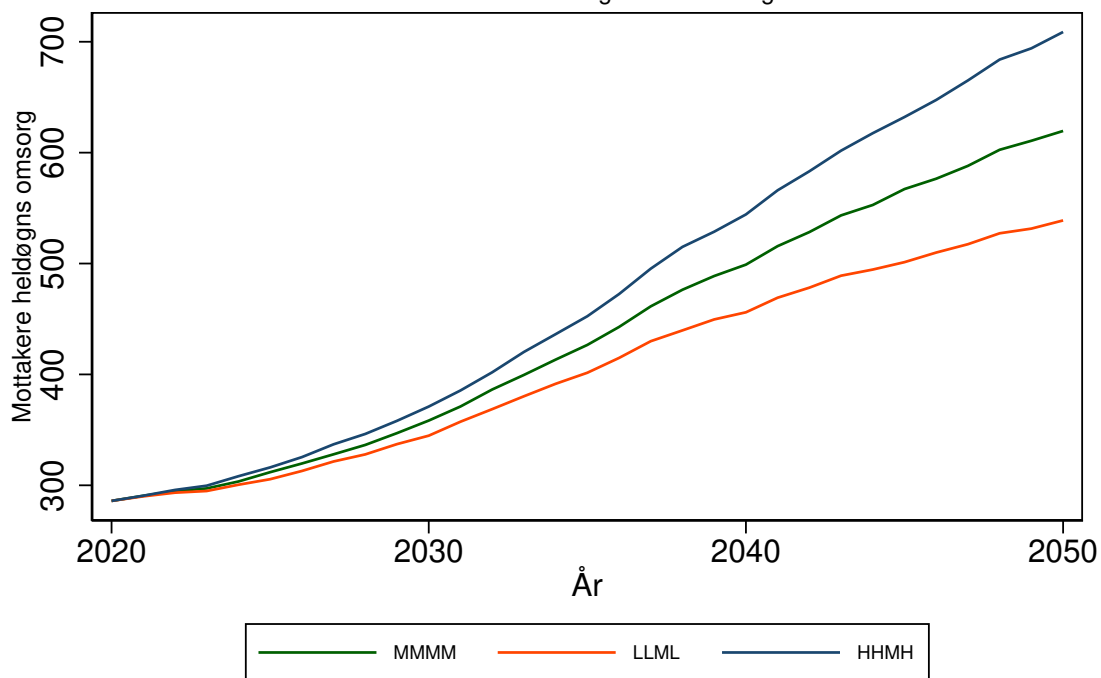

FRØYA kommune (5014)

Tabell 282: Framskrivning for 5014 FRØYA

Befolkningsframskrivning MMMM

Variierende forutsetning om produktivtetsendring: 0 prosent, 3 prosent, 7 prosent.

Variierende forutsetning om saktere aldring: A: Uten saktere aldring, B: 0,5 år per tiår C: 1 år per tiår

År	Mottakere			Mottakere heldøgn		
	uten saktere aldring	0,5 år per tiår	1 år per tiår	uten saktere aldring, 0% prod. endr.	0,5 år per tiår, 3% prod. endr.	1 år per tiår, . 7% prod. endr.
	A	B	C	A0	B3	C7
2020	249	249	249	91	91	91
2025	267	254	249	96	93	91
2030	300	278	265	105	99	94
2035	347	318	293	117	108	100
2040	396	354	316	130	116	103
2045	446	388	338	143	124	107
2050	504	419	364	160	131	110

Framskrivningsalternativ MMMM, variierende forutsetning om produktivtetsendring og saktere aldring

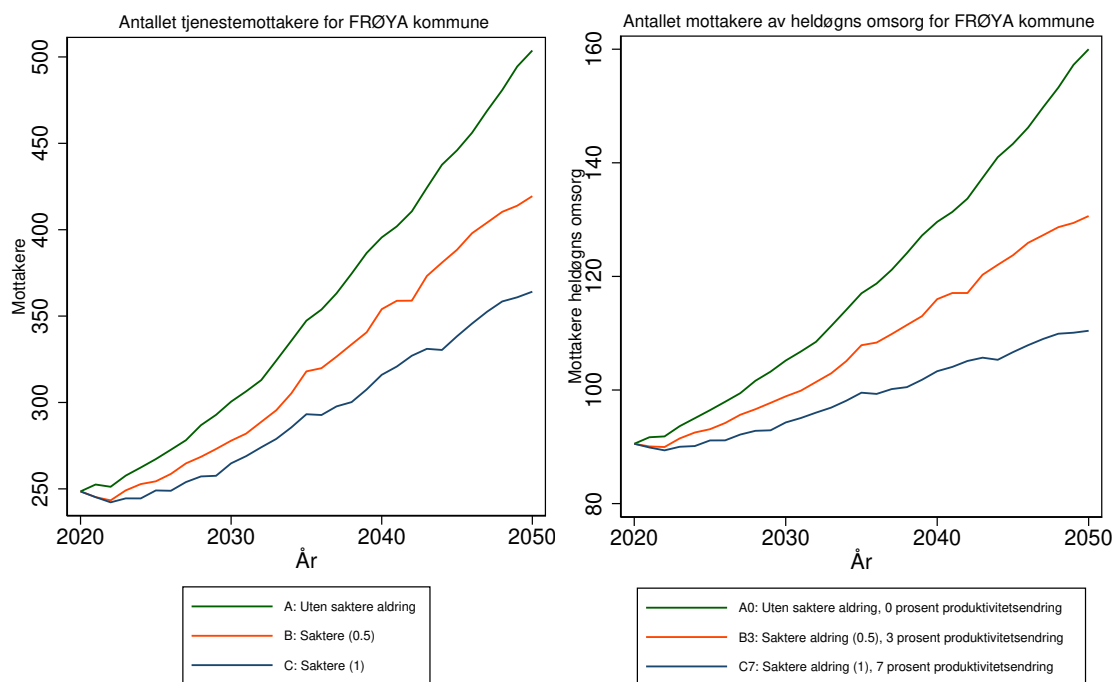

Antallet tjenestemottakere for 5014 FRØYA kommune
 Forutsetning A0: Uten saktere aldring, produktivitetsendring '0'
 varierende befolkningsframskrivninger

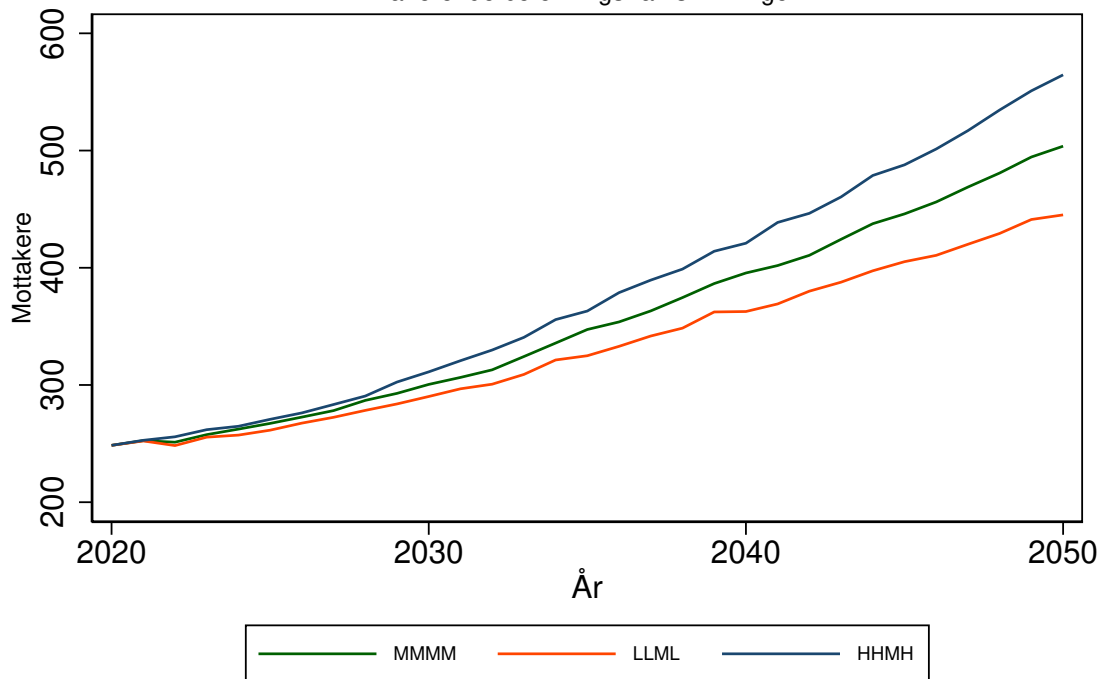

Antallet mottakere av heldøgns omsorg for 5014 FRØYA kommune
 Forutsetning A0: Uten saktere aldring, produktivitetsendring '0'
 varierende befolkningsframskrivninger

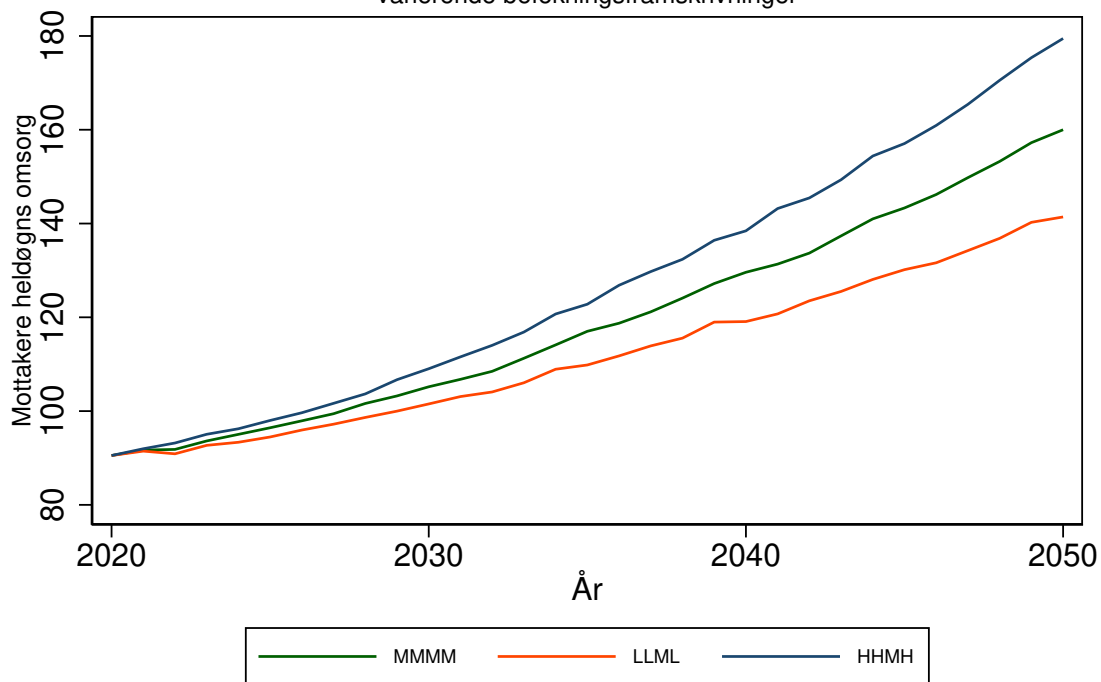

OSEN kommune (5020)

Tabell 283: Framskrivning for 5020 OSEN

Befolkningsframskrivning MMMM

Variierende forutsetning om produktivitetsendring: 0 prosent, 3 prosent, 7 prosent.

Variierende forutsetning om saktere aldring: A: Uten saktere aldring, B: 0,5 år per tiår C: 1 år per tiår

År	Mottakere			Mottakere heldøgn		
	uten saktere aldring	0,5 år per tiår	1 år per tiår	uten saktere aldring, 0% prod. endr.	0,5 år per tiår, 3% prod. endr.	1 år per tiår, 7% prod. endr.
	A	B	C	A0	B3	C7
2020	75	75	75	26	26	26
2025	78	75	74	29	26	25
2030	86	81	77	38	32	27
2035	95	88	83	50	40	32
2040	102	93	85	66	48	35
2045	106	95	85	76	51	36
2050	109	95	86	88	53	36

Framskrivningsalternativ MMMM, variierende forutsetning om produktivitetsendring og saktere aldring

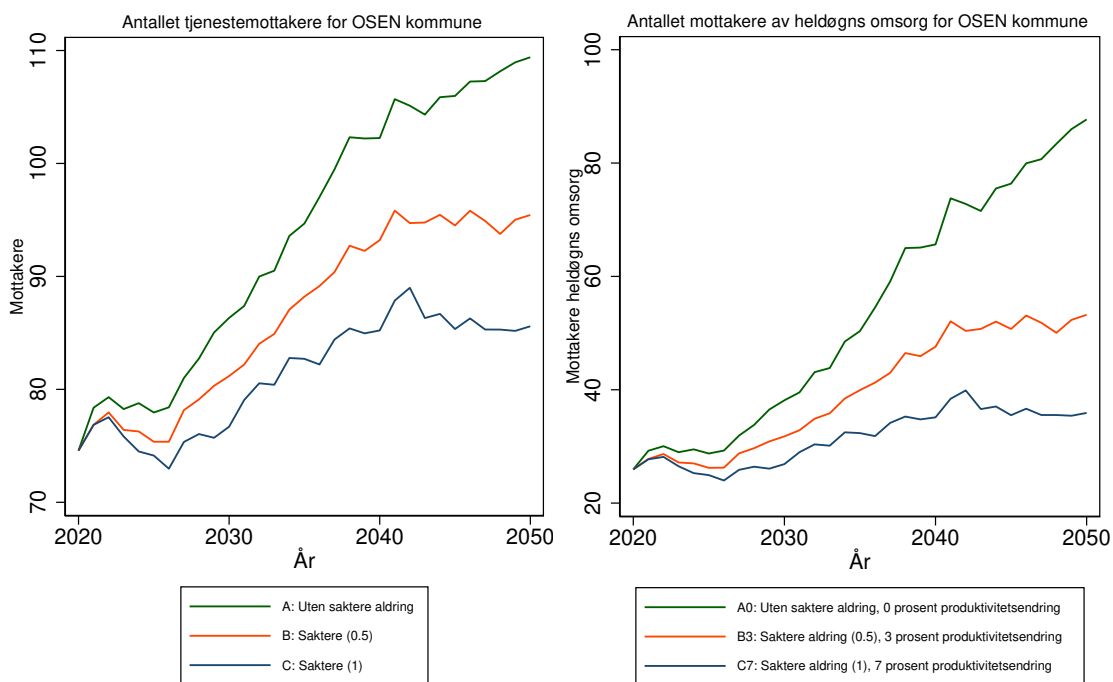

Antallet tjenestemottakere for 5020 OSEN kommune
 Forutsetning A0: Uten saktere aldring, produktivitetsendring '0'
 varierende befolkningsframskrivninger

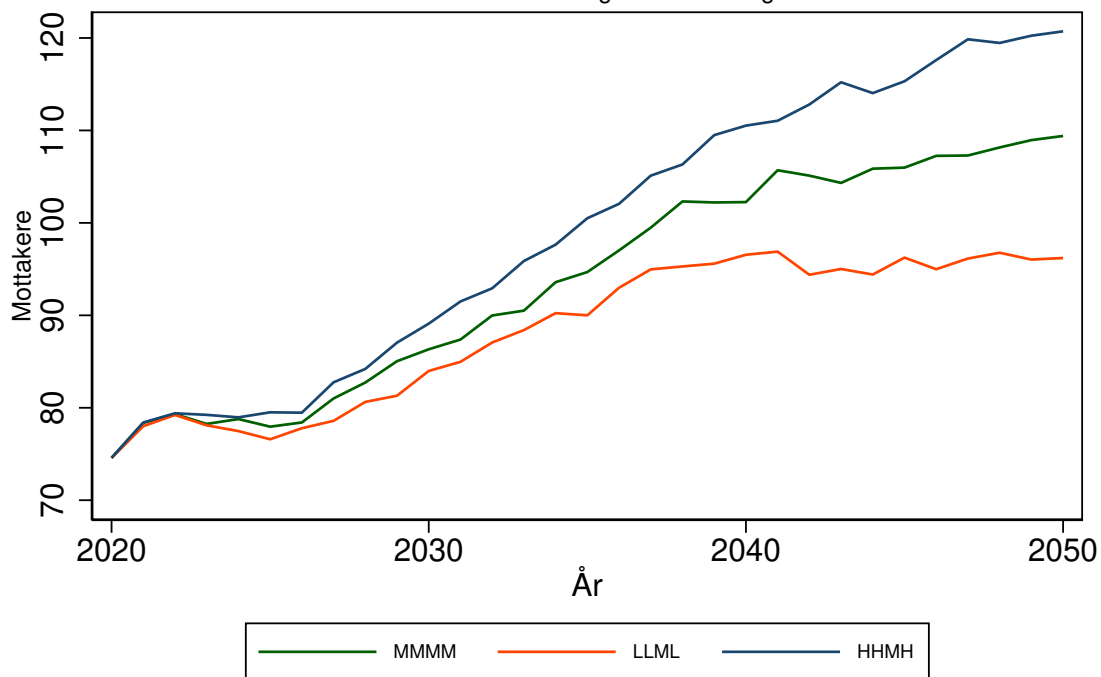

Antallet mottakere av heldøgns omsorg for 5020 OSEN kommune
 Forutsetning A0: Uten saktere aldring, produktivitetsendring '0'
 varierende befolkningsframskrivninger

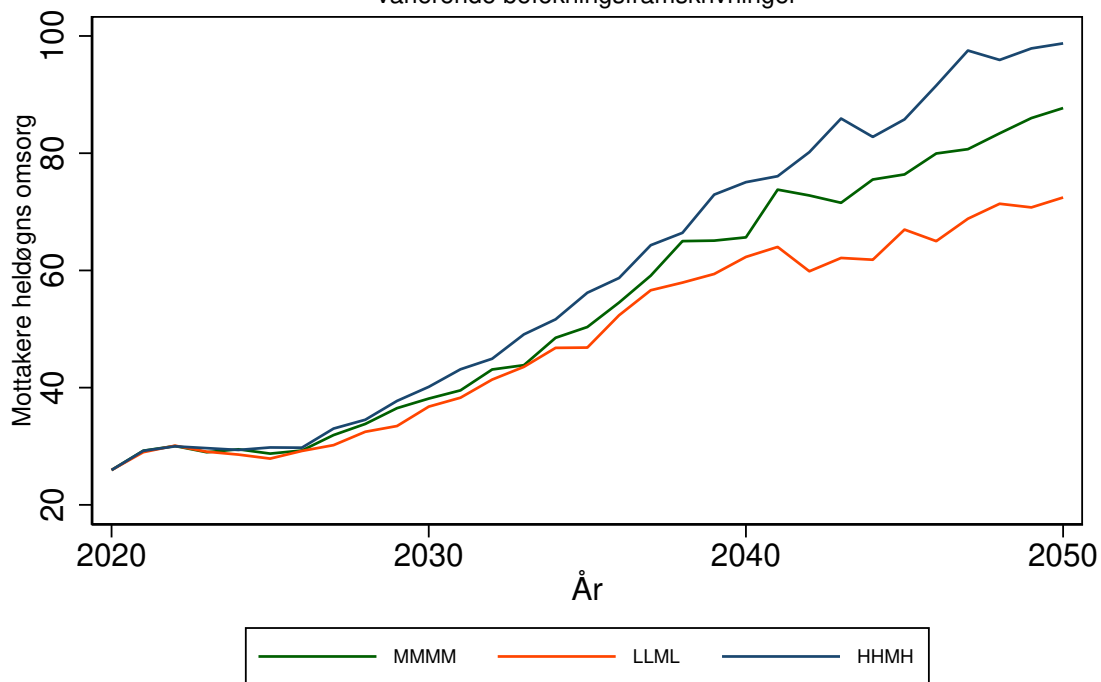

OPPDAL kommune (5021)

Tabell 284: Framskrivning for 5021 OPPDAL

Befolkningsframskrivning MMMM

Variierende forutsetning om produktivtetsendring: 0 prosent, 3 prosent, 7 prosent.

Variierende forutsetning om saktere aldring: A: Uten saktere aldring, B: 0,5 år per tiår C: 1 år per tiår

År	Mottakere			Mottakere heldøgn		
	uten saktere aldring	0,5 år per tiår	1 år per tiår	uten saktere aldring, 0% prod. endr.	0,5 år per tiår, 3% prod. endr.	1 år per tiår, 7% prod. endr.
	A	B	C	A0	B3	C7
2020	386	386	386	123	123	123
2025	439	417	405	140	131	126
2030	520	474	441	170	150	135
2035	619	557	508	216	182	157
2040	697	611	530	261	206	162
2045	749	641	544	297	220	165
2050	811	660	559	345	229	168

Framskrivningsalternativ MMMM, variierende forutsetning om produktivtetsendring og saktere aldring

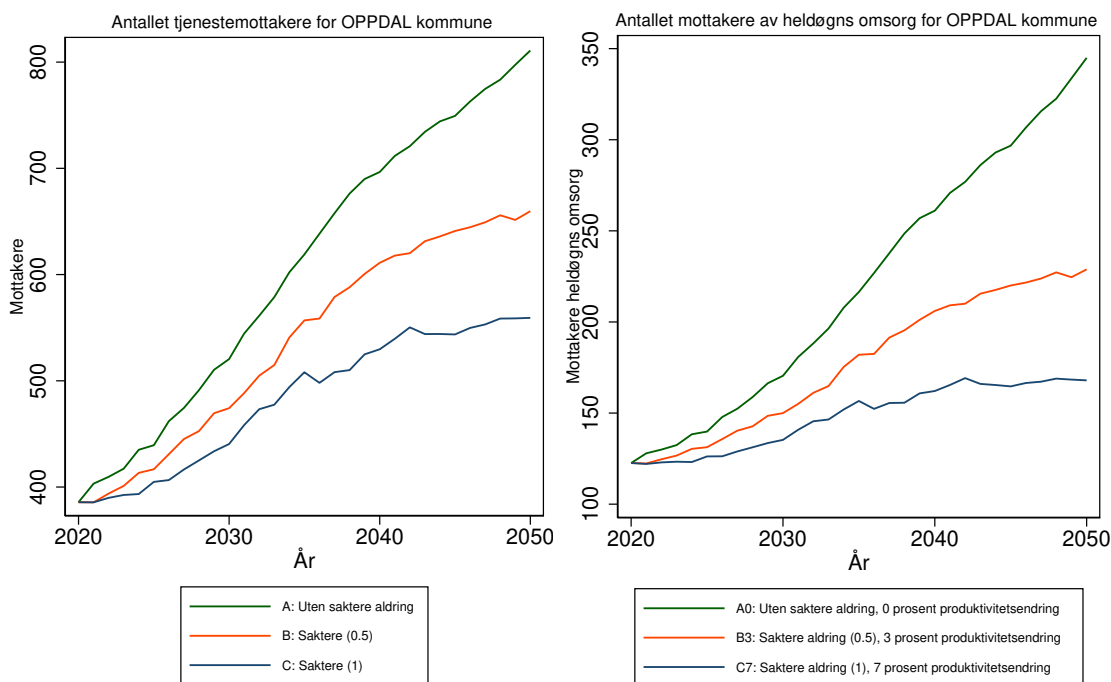

Antallet tjenestemottakere for 5021 OPPDAL kommune
Forutsetning A0: Uten saktere aldring, produktivitetsendring '0'
varierende befolkningsframskrivninger

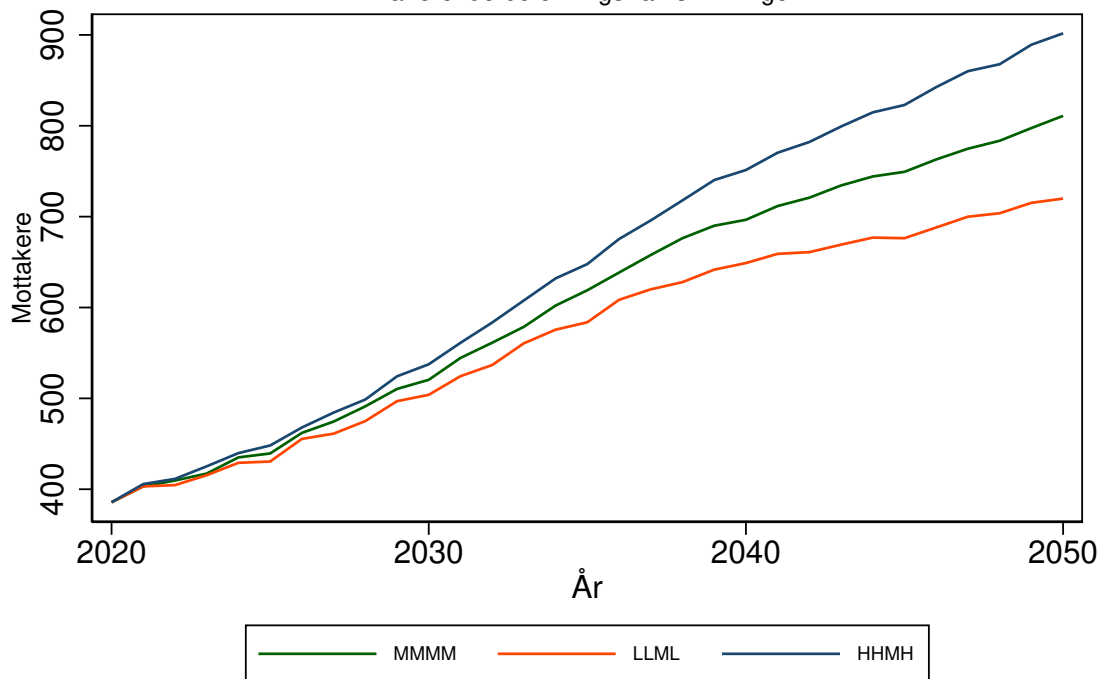

Antallet mottakere av heldøgns omsorg for 5021 OPPDAL kommune
Forutsetning A0: Uten saktere aldring, produktivitetsendring '0'
varierende befolkningsframskrivninger

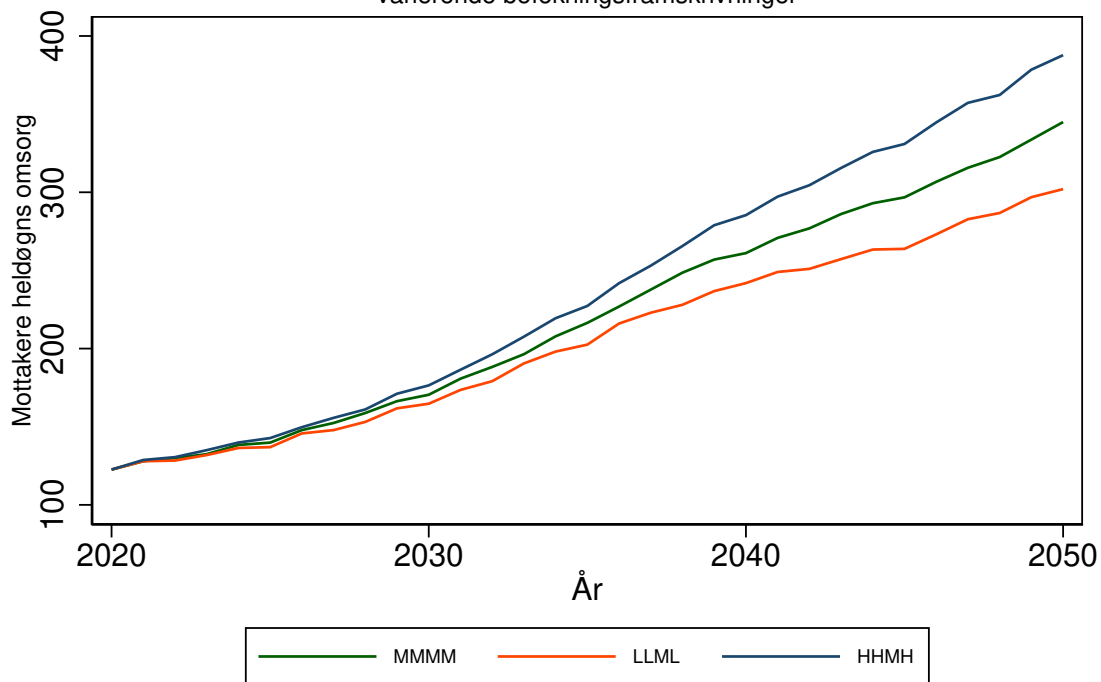

RENNEBU kommune (5022)

Tabell 285: Framskrivning for 5022 RENNEBU

Befolkningsframskrivning MMMM

Variierende forutsetning om produktivitetsendring: 0 prosent, 3 prosent, 7 prosent.

Variierende forutsetning om saktere aldring: A: Uten saktere aldring, B: 0,5 år per tiår C: 1 år per tiår

År	Mottakere			Mottakere heldøgn		
	uten saktere aldring	0,5 år per tiår	1 år per tiår	uten saktere aldring, 0% prod. endr.	0,5 år per tiår, 3% prod. endr.	1 år per tiår, . 7% prod. endr.
	A	B	C	A0	B3	C7
2020	264	264	264	50	50	50
2025	300	277	267	55	51	49
2030	351	313	288	64	56	51
2035	420	369	331	78	66	57
2040	476	406	351	91	72	59
2045	498	421	357	97	75	59
2050	520	414	348	103	73	56

Framskrivningsalternativ MMMM, variierende forutsetning om produktivitetsendring og saktere aldring

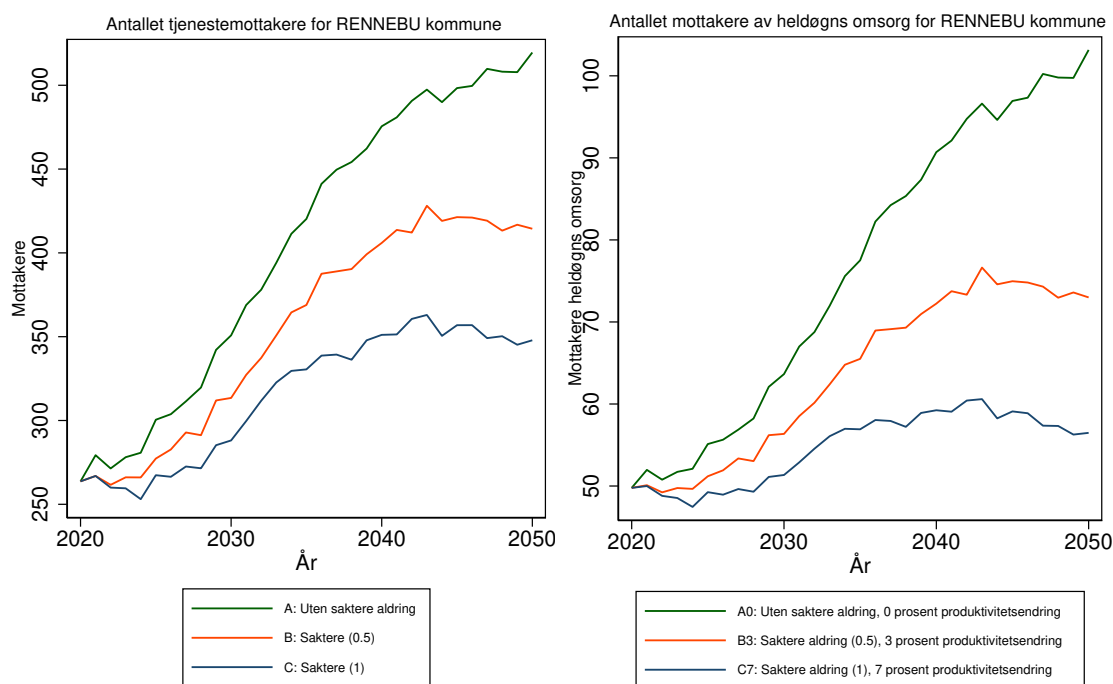

Antallet tjenestemottakere for 5022 RENNEBU kommune
 Forutsetning A0: Uten saktere aldring, produktivitetsendring '0'
 varierende befolkningsframskrivninger

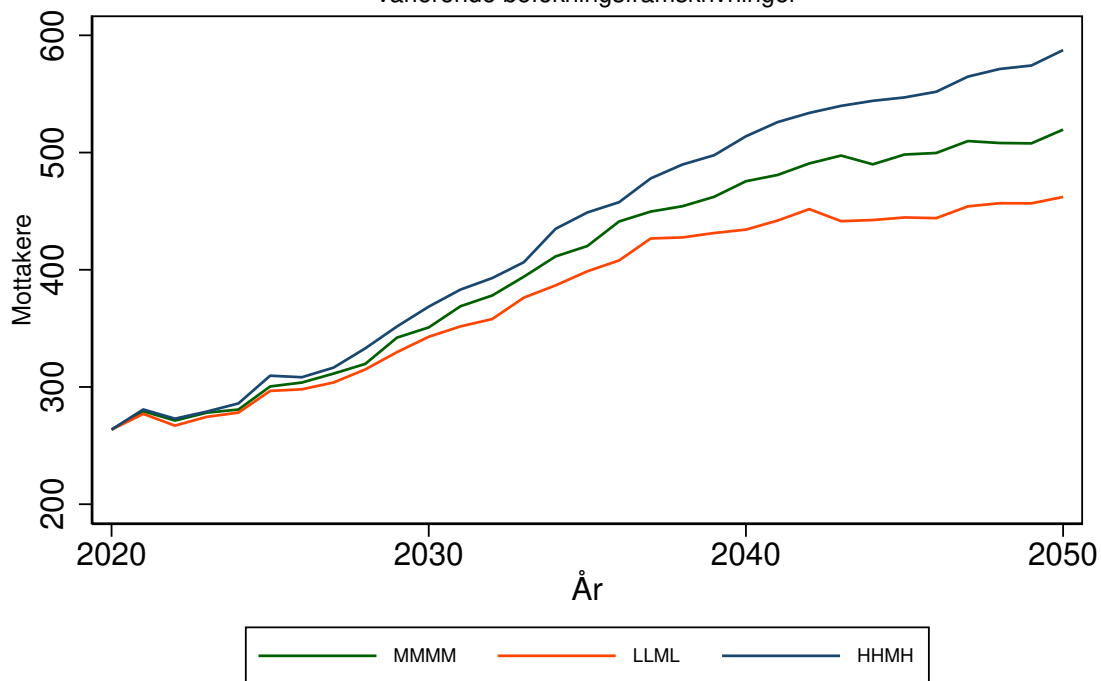

Antallet mottakere av heldøgns omsorg for 5022 RENNEBU kommune
 Forutsetning A0: Uten saktere aldring, produktivitetsendring '0'
 varierende befolkningsframskrivninger

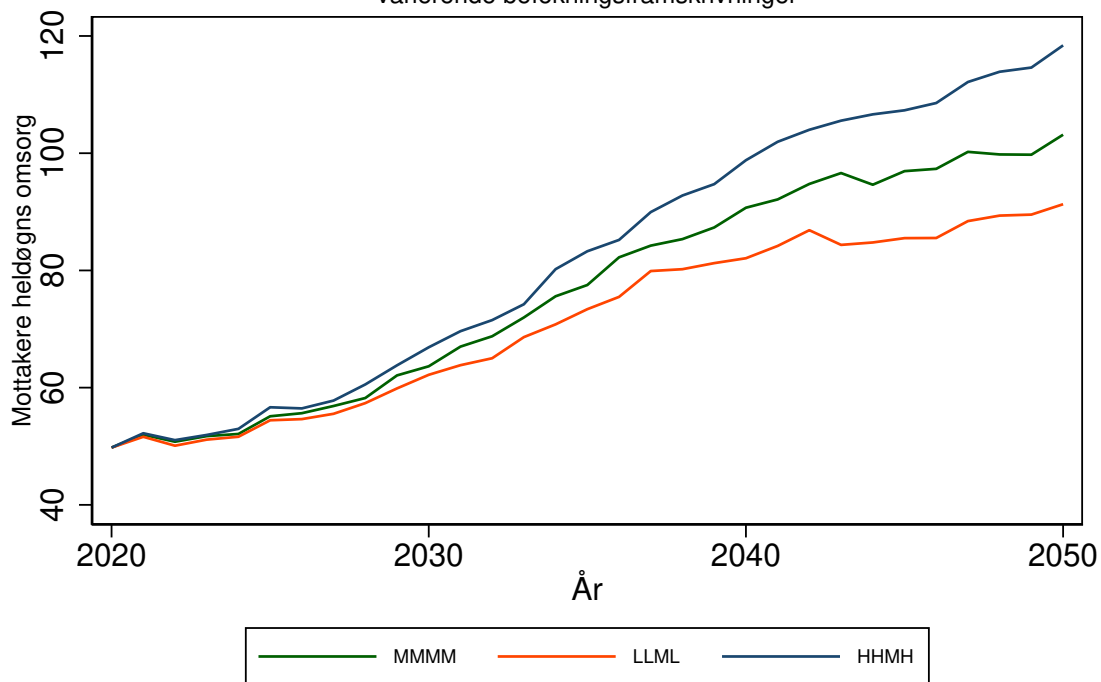

RØROS kommune (5025)

Tabell 286: Framskrivning for 5025 RØROS

Befolkningsframskrivning MMMM

Variierende forutsetning om produktivitetsendring: 0 prosent, 3 prosent, 7 prosent.

Variierende forutsetning om saktere aldring: A: Uten saktere aldring, B: 0,5 år per tiår C: 1 år per tiår

År	Mottakere			Mottakere heldøgn		
	uten saktere aldring	0,5 år per tiår	1 år per tiår	uten saktere aldring, 0% prod. endr.	0,5 år per tiår, 3% prod. endr.	1 år per tiår, 7% prod. endr.
	A	B	C	A0	B3	C7
2020	369	369	369	92	92	92
2025	423	390	373	101	95	92
2030	502	438	401	113	102	94
2035	617	532	465	134	116	102
2040	702	587	496	152	125	105
2045	770	629	513	167	131	106
2050	828	640	526	181	132	106

Framskrivningsalternativ MMMM, variierende forutsetning om produktivitetsendring og saktere aldring

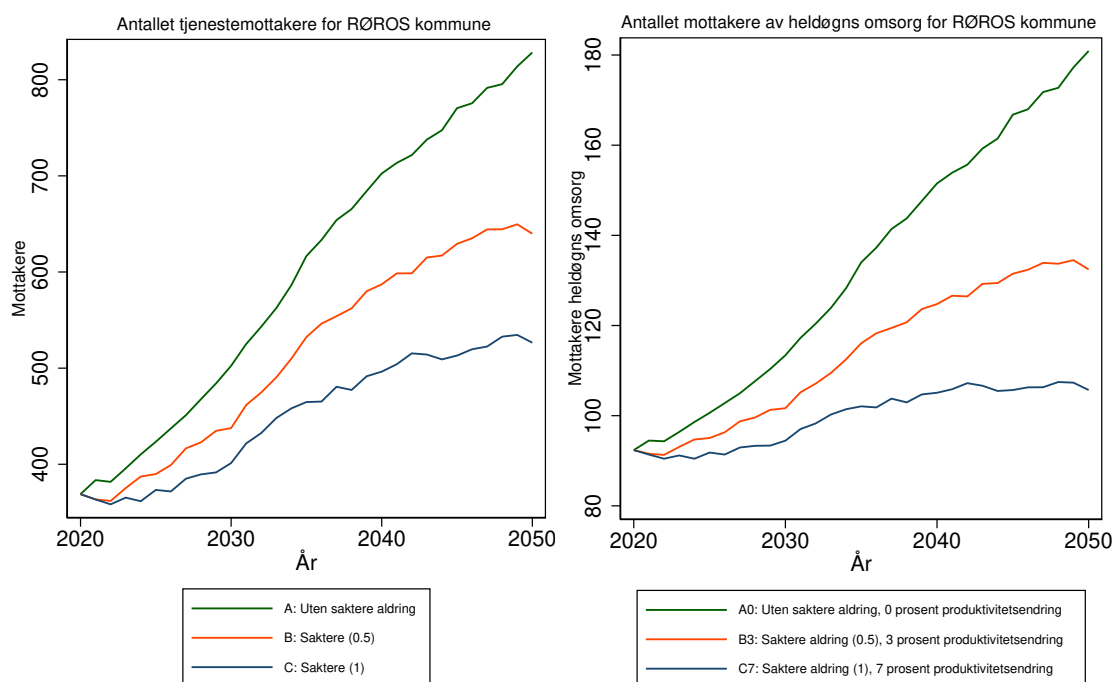

Antallet tjenestemottakere for 5025 RØROS kommune
 Forutsetning A0: Uten saktere aldring, produktivitetsendring '0'
 varierende befolkningsframskrivninger

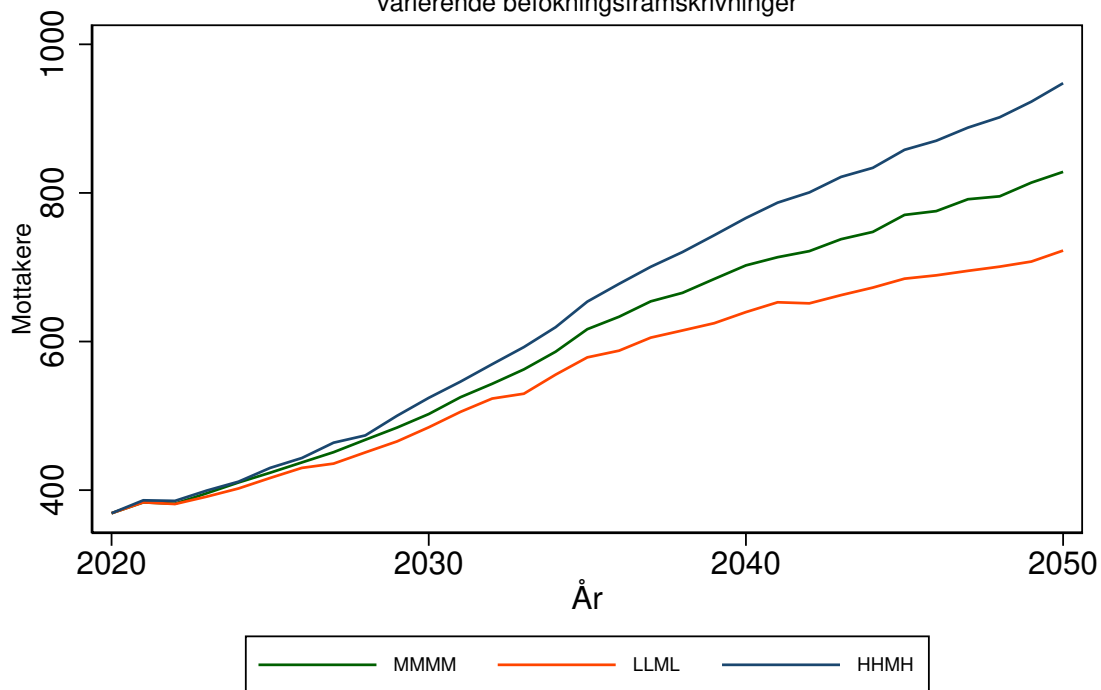

Antallet mottakere av heldøgns omsorg for 5025 RØROS kommune
 Forutsetning A0: Uten saktere aldring, produktivitetsendring '0'
 varierende befolkningsframskrivninger

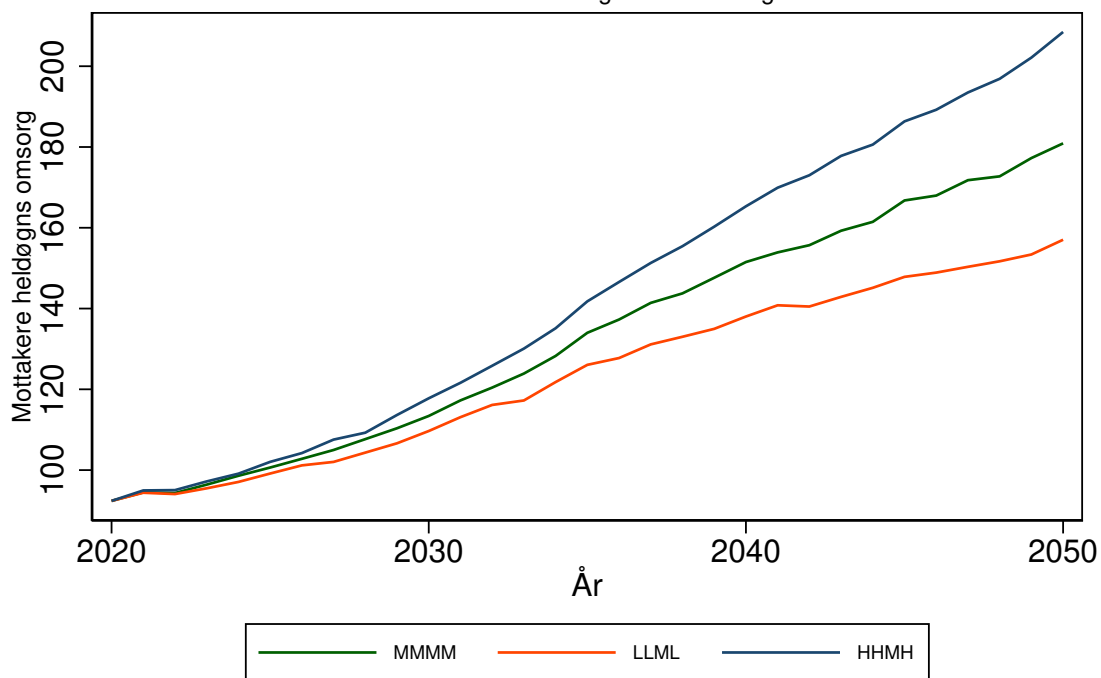

HOLTÅLEN kommune (5026)

Tabell 287: Framskrivning for 5026 HOLTÅLEN

Befolkningsframskrivning MMMM

Variierende forutsetning om produktivitetssending: 0 prosent, 3 prosent, 7 prosent.

Variierende forutsetning om saktere aldring: A: Uten saktere aldring, B: 0,5 år per tiår C: 1 år per tiår

År	Mottakere			Mottakere heldøgn		
	uten saktere aldring	0,5 år per tiår	1 år per tiår	uten saktere aldring, 0% prod. endr.	0,5 år per tiår, 3% prod. endr.	1 år per tiår, 7% prod. endr.
	A	B	C	A0	B3	C7
2020	126	126	126	31	31	31
2025	151	139	134	34	32	31
2030	184	164	150	39	35	32
2035	212	189	168	43	38	34
2040	221	192	164	45	39	33
2045	237	192	162	48	38	32
2050	247	196	163	50	39	31

Framskrivningsalternativ MMMM, variierende forutsetning om produktivitetssending og saktere aldring

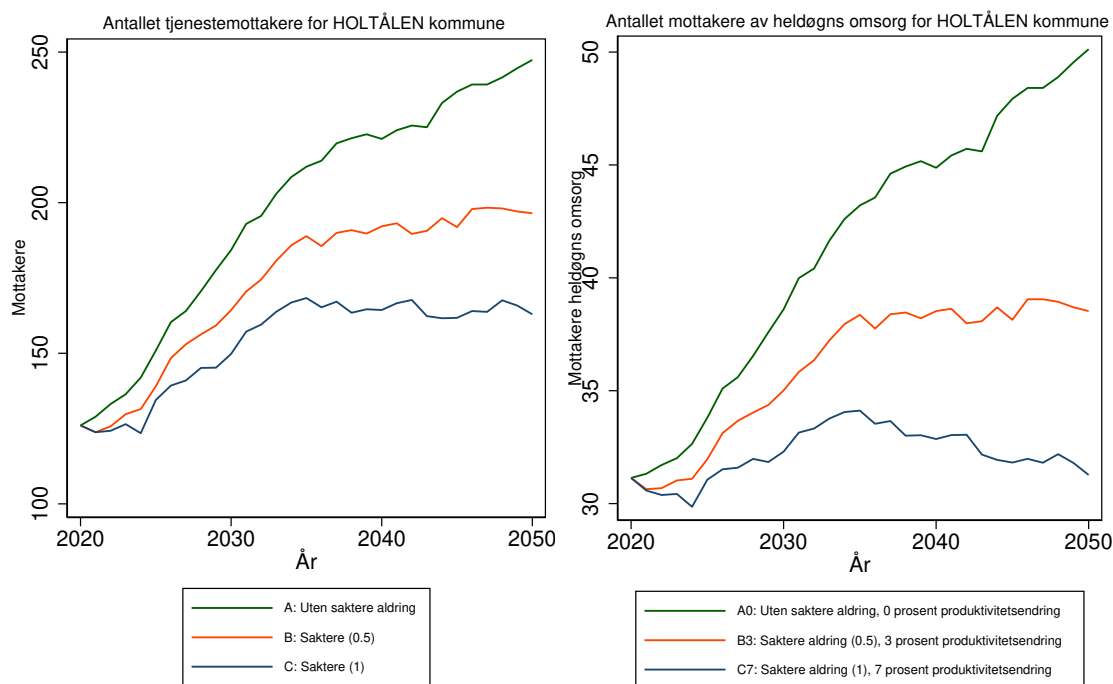

Antallet tjenestemottakere for 5026 HOLTÅLEN kommune
 Forutsetning A0: Uten saktere aldring, produktivitetsendring '0'
 varierende befolkningsframskrivninger

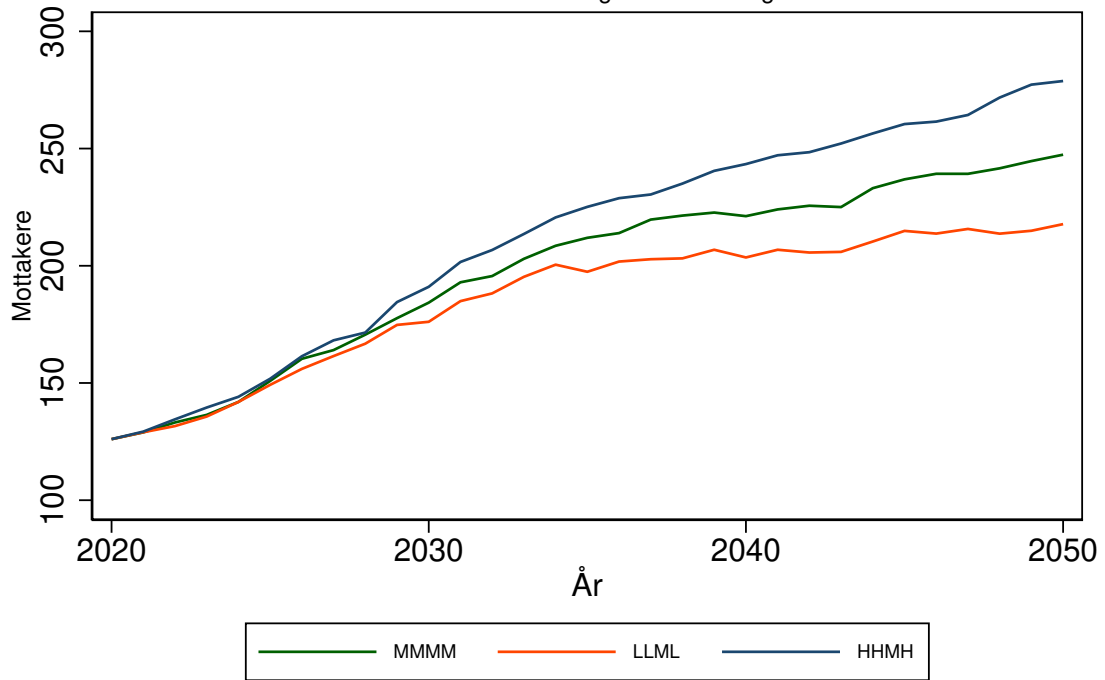

Antallet mottakere av heldøgns omsorg for 5026 HOLTÅLEN kommune
 Forutsetning A0: Uten saktere aldring, produktivitetsendring '0'
 varierende befolkningsframskrivninger

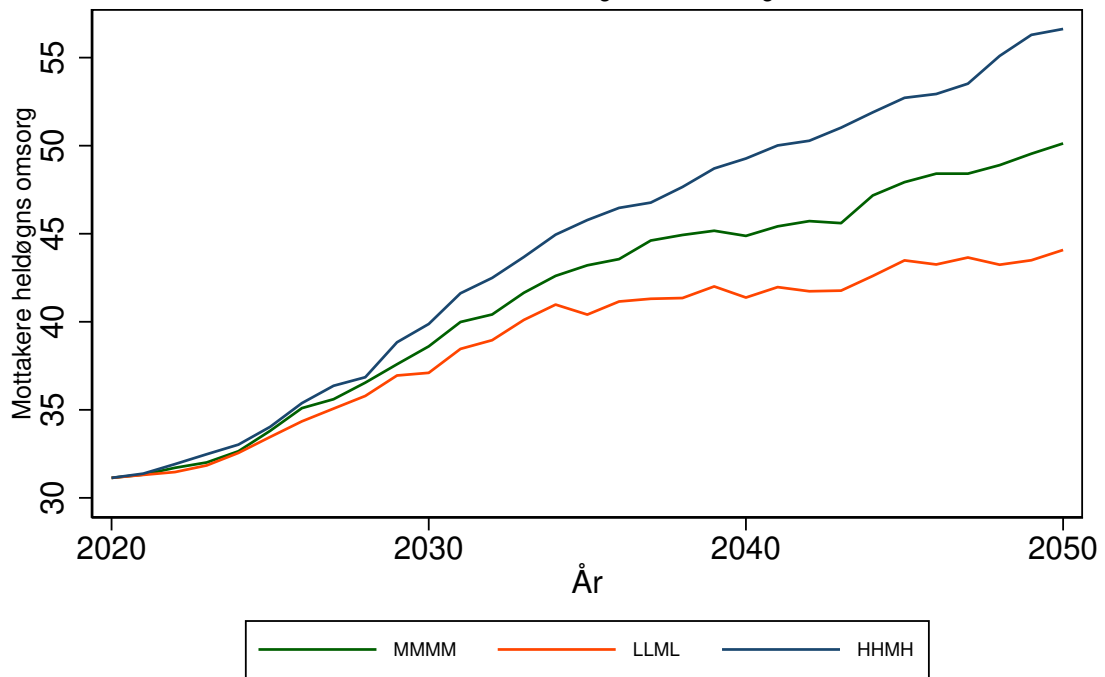

MIDTRE GAULDAL kommune (5027)

Tabell 288: Framskrivning for 5027 MIDTRE GAULDAL

Befolkningsframskrivning MMMM

Variierende forutsetning om produktivtetsending: 0 prosent, 3 prosent, 7 prosent.

Variierende forutsetning om saktere aldring: A: Uten saktere aldring, B: 0,5 år per tiår C: 1 år per tiår

År	Mottakere			Mottakere heldøgn		
	uten saktere aldring	0,5 år per tiår	1 år per tiår	uten saktere aldring, 0% prod. endr.	0,5 år per tiår, 3% prod. endr.	1 år per tiår, 7% prod. endr.
	A	B	C	A0	B3	C7
2020	462	462	462	106	106	106
2025	485	462	455	109	105	103
2030	531	495	473	115	109	104
2035	582	540	511	122	114	107
2040	630	573	524	129	118	107
2045	673	599	539	135	120	107
2050	721	622	558	142	123	108

Framskrivningsalternativ MMMM, variierende forutsetning om produktivtetsending og saktere aldring

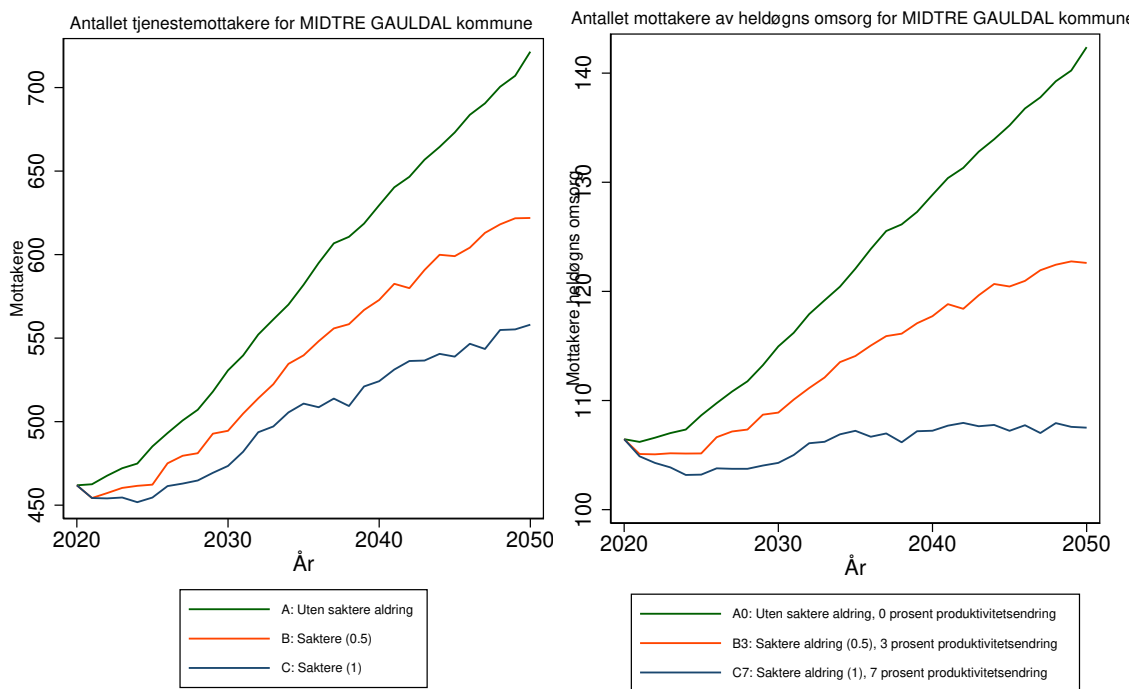

Antallet tjenestemottakere for 5027 MIDTRE GAULDAL kommune
Forutsetning A0: Uten saktere aldring, produktivitetsendring '0'
varierende befolkningsframskrivninger

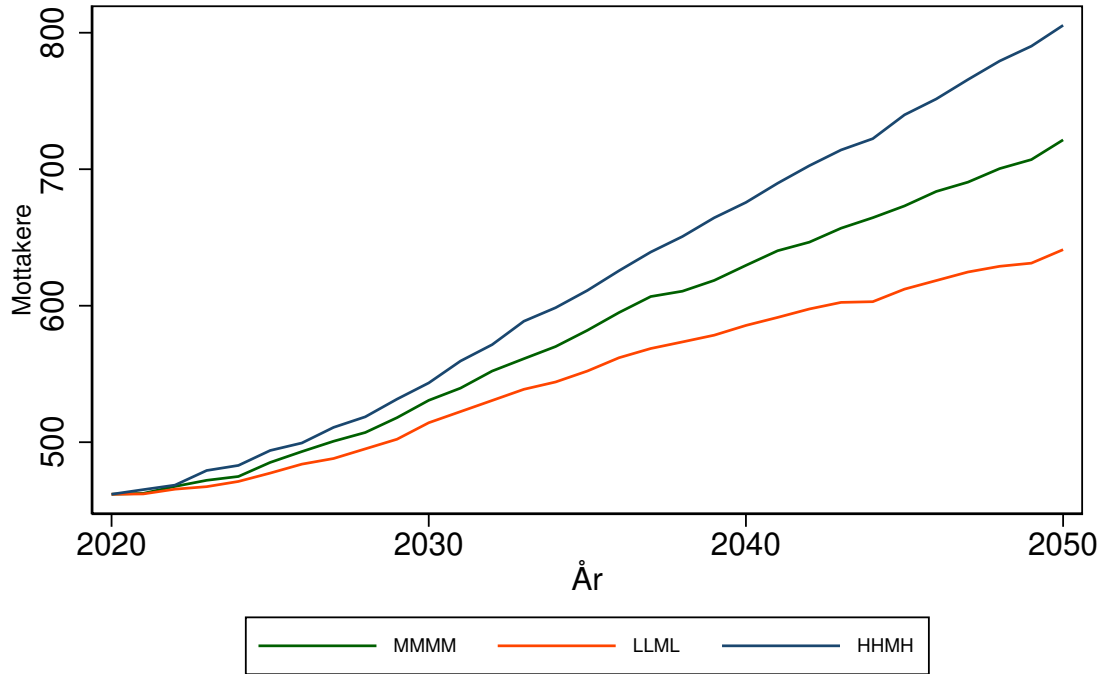

Antallet mottakere av heldøgns omsorg for 5027 MIDTRE GAULDAL kommune
Forutsetning A0: Uten saktere aldring, produktivitetsendring '0'
varierende befolkningsframskrivninger

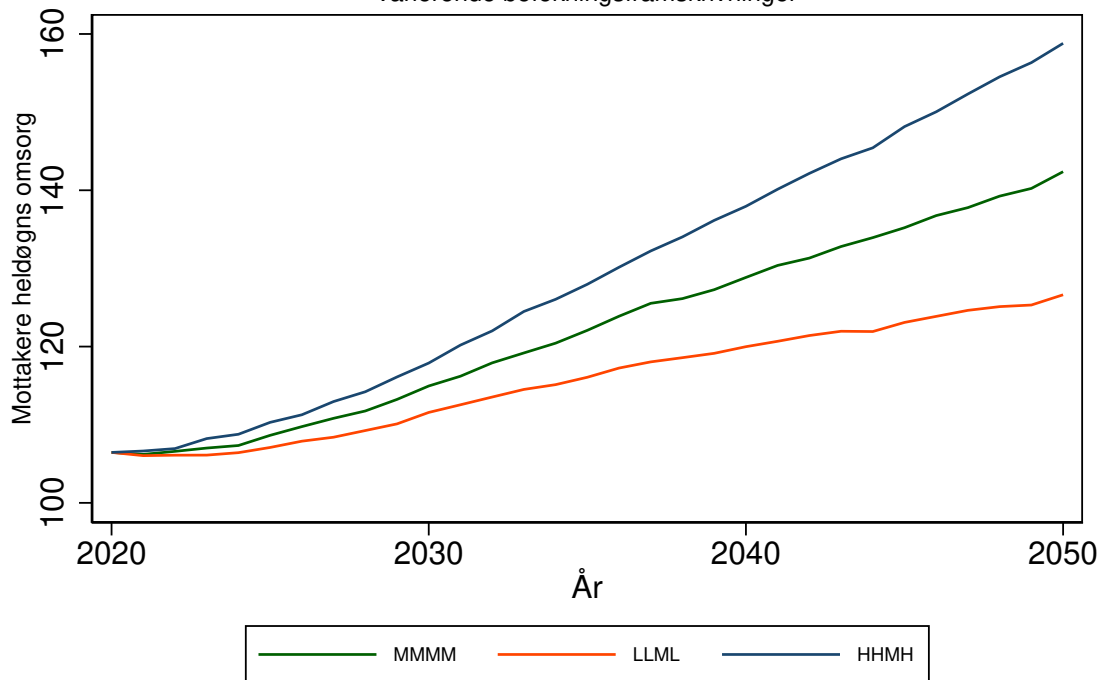

MELHUS kommune (5028)

Tabell 289: Framskrivning for 5028 MELHUS

Befolkningsframskrivning MMMM

Variierende forutsetning om produktivitetsendring: 0 prosent, 3 prosent, 7 prosent.

Variierende forutsetning om saktere aldring: A: Uten saktere aldring, B: 0,5 år per tiår C: 1 år per tiår

År	Mottakere			Mottakere heldøgn		
	uten saktere aldring	0,5 år per tiår	1 år per tiår	uten saktere aldring, 0% prod. endr.	0,5 år per tiår, 3% prod. endr.	1 år per tiår, 7% prod. endr.
	A	B	C	A0	B3	C7
2020	890	890	890	212	212	212
2025	1034	963	934	246	227	218
2030	1213	1095	1012	294	257	232
2035	1443	1282	1155	365	305	262
2040	1649	1430	1226	438	346	274
2045	1840	1551	1295	517	381	286
2050	2061	1657	1390	624	414	305

Framskrivningsalternativ MMMM, variierende forutsetning om produktivitetsendring og saktere aldring

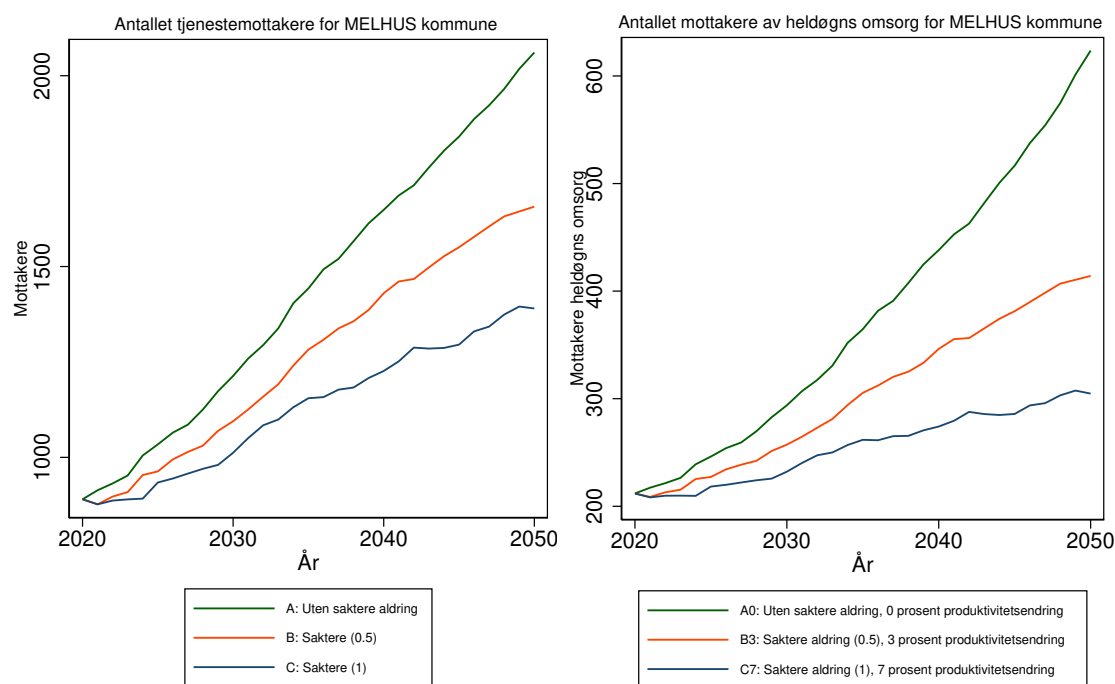

Antallet tjenestemottakere for 5028 MELHUS kommune
 Forutsetning A0: Uten saktere aldring, produktivitetsendring '0'
 varierende befolkningsframskrivninger

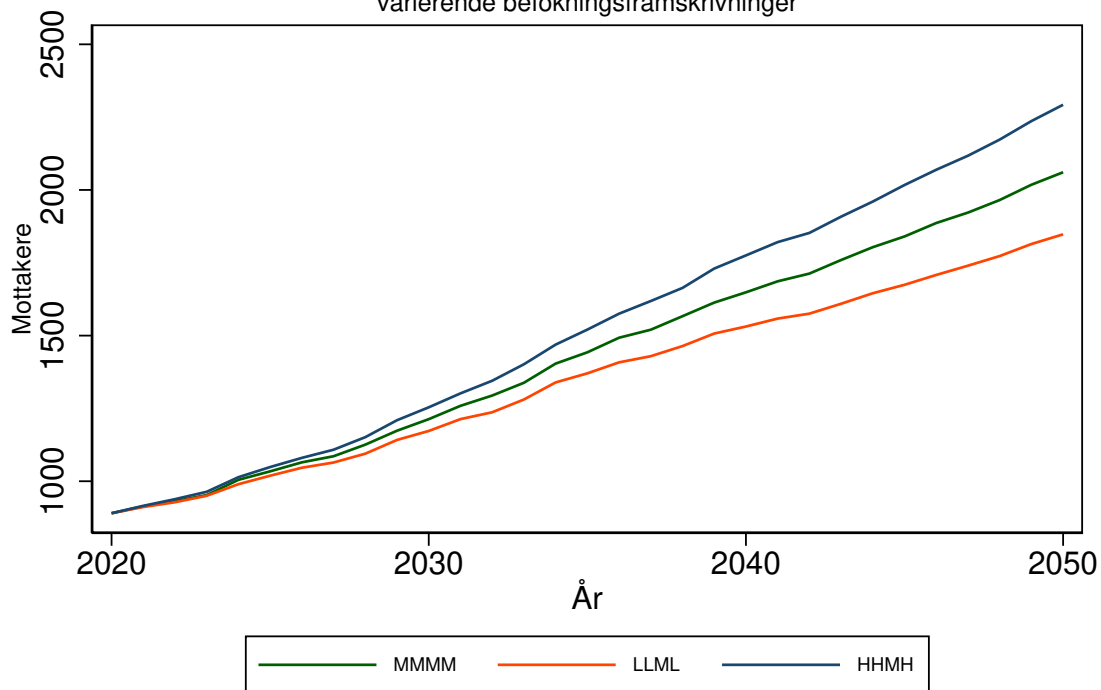

Antallet mottakere av heldøgns omsorg for 5028 MELHUS kommune
 Forutsetning A0: Uten saktere aldring, produktivitetsendring '0'
 varierende befolkningsframskrivninger

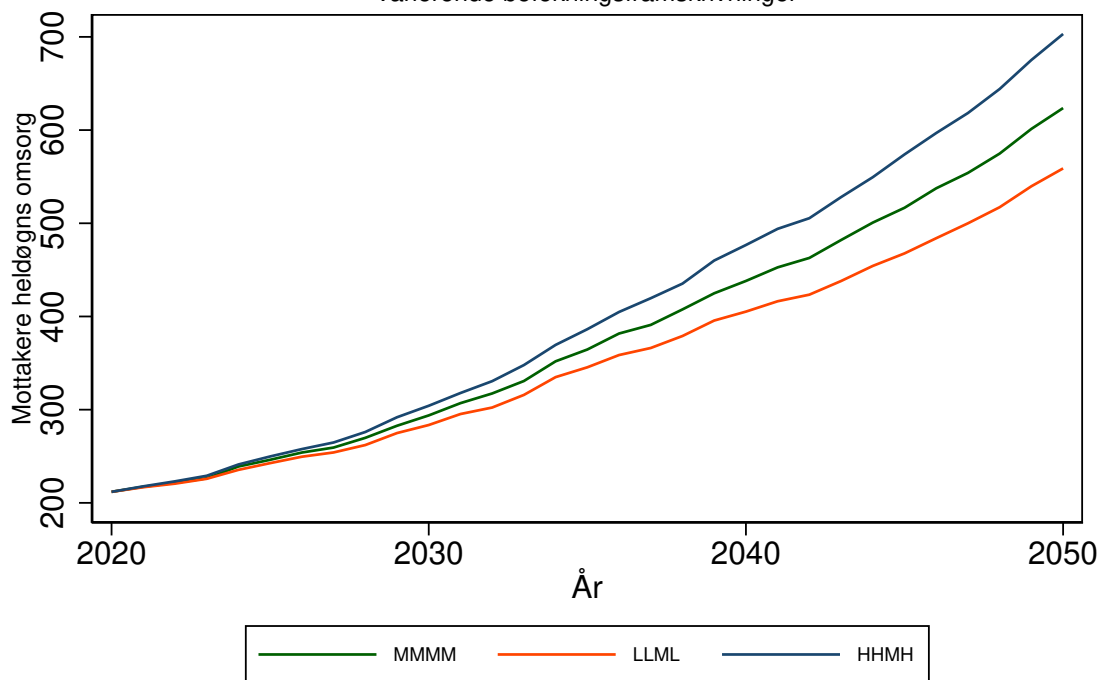

SKAUN kommune (5029)

Tabell 290: Framskrivning for 5029 SKAUN

Befolkningsframskrivning MMMM

Variierende forutsetning om produktivitetsendring: 0 prosent, 3 prosent, 7 prosent.

Variierende forutsetning om saktere aldring: A: Uten saktere aldring, B: 0,5 år per tiår C: 1 år per tiår

År	Mottakere			Mottakere heldøgn		
	uten saktere aldring	0,5 år per tiår	1 år per tiår	uten saktere aldring, 0% prod. endr.	0,5 år per tiår, 3% prod. endr.	1 år per tiår, 7% prod. endr.
	A	B	C	A0	B3	C7
2020	360	360	360	74	74	74
2025	413	393	383	85	80	77
2030	500	457	431	106	94	86
2035	605	544	504	137	115	101
2040	707	626	556	172	137	111
2045	809	699	603	213	159	120
2050	920	761	658	269	179	132

Framskrivningsalternativ MMMM, variierende forutsetning om produktivitetsendring og saktere aldring

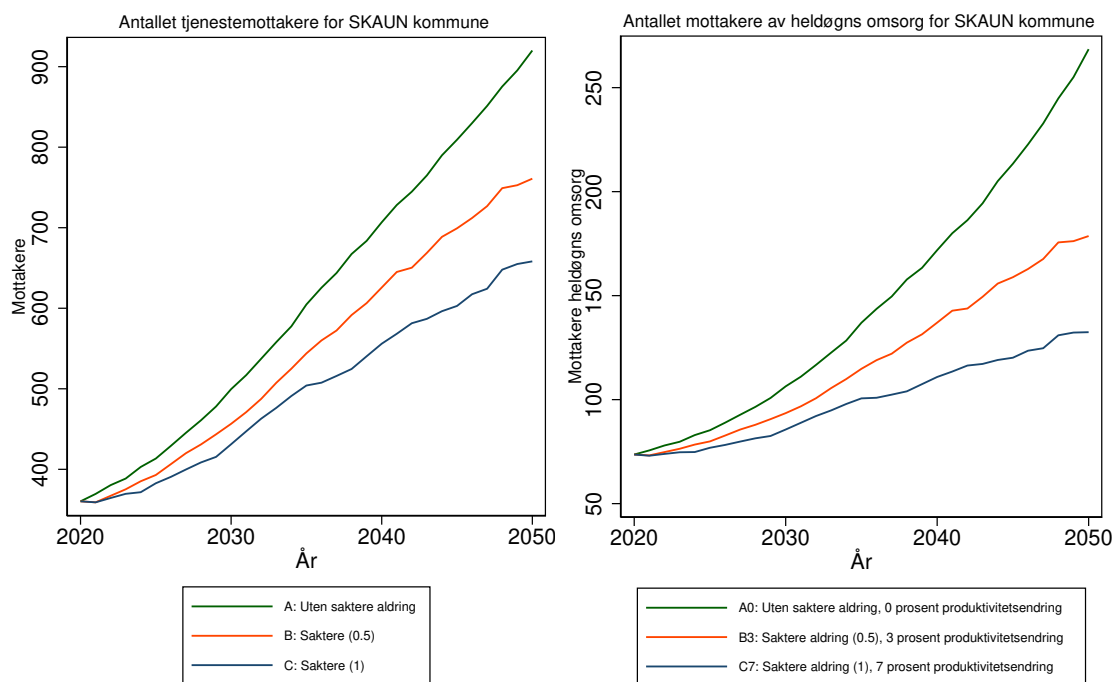

Antallet tjenestemottakere for 5029 SKAUN kommune
 Forutsetning A0: Uten saktere aldring, produktivitetsendring '0'
 varierende befolkningsframskrivninger

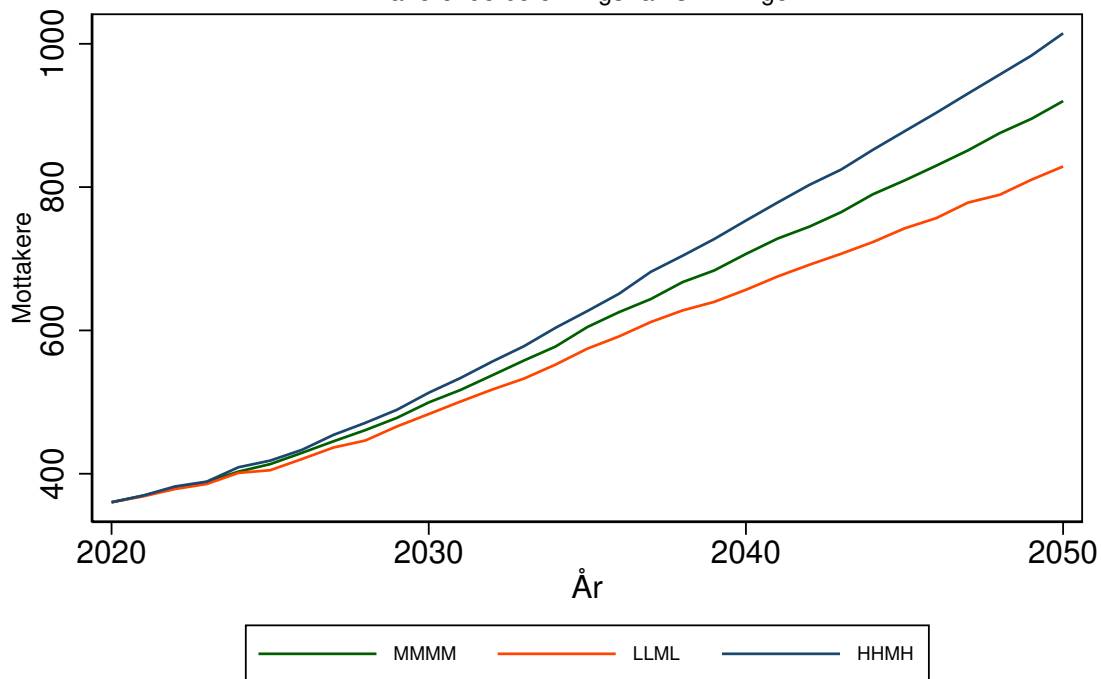

Antallet mottakere av heldøgns omsorg for 5029 SKAUN kommune
 Forutsetning A0: Uten saktere aldring, produktivitetsendring '0'
 varierende befolkningsframskrivninger

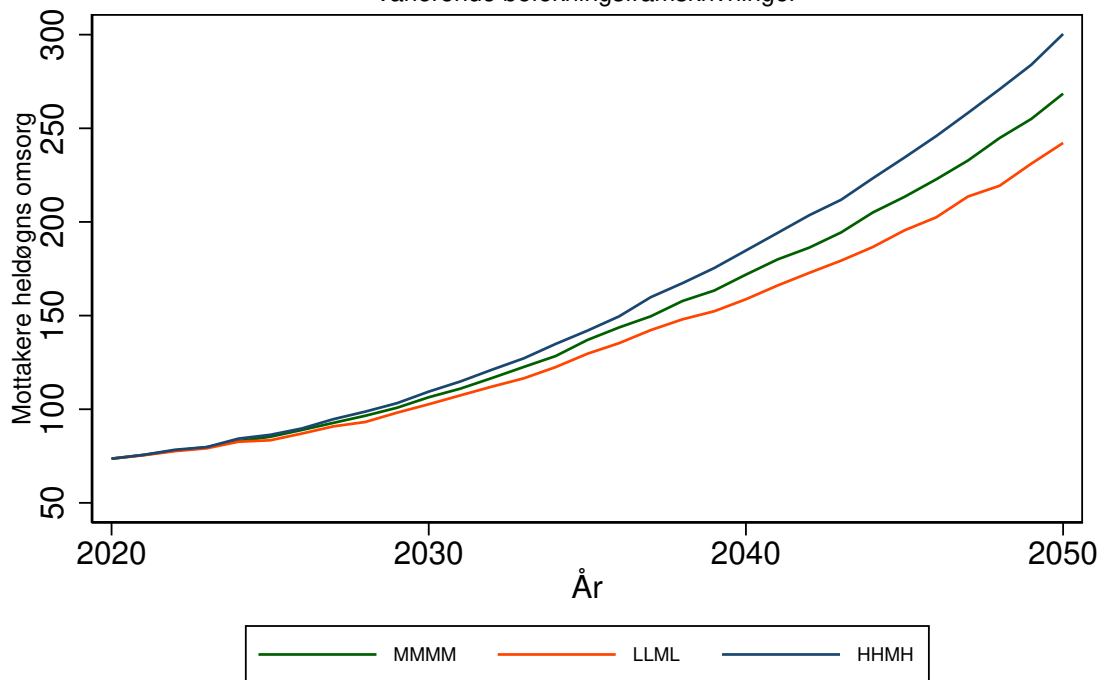

MALVIK kommune (5031)

Tabell 291: Framskrivning for 5031 MALVIK

Befolkningsframskrivning MMMM

Variierende forutsetning om produktivtetsendring: 0 prosent, 3 prosent, 7 prosent.

Variierende forutsetning om saktere aldring: A: Uten saktere aldring, B: 0,5 år per tiår C: 1 år per tiår

År	Mottakere			Mottakere heldøgn		
	uten saktere aldring	0,5 år per tiår	1 år per tiår	uten saktere aldring, 0% prod. endr.	0,5 år per tiår, 3% prod. endr.	1 år per tiår, 7% prod. endr.
	A	B	C	A0	B3	C7
2020	550	550	550	132	132	132
2025	653	616	600	156	146	141
2030	803	732	688	196	173	159
2035	964	870	803	247	210	185
2040	1120	992	877	305	246	200
2045	1268	1093	945	370	279	215
2050	1433	1181	1021	458	310	233

Framskrivningsalternativ MMMM, variierende forutsetning om produktivtetsendring og saktere aldring

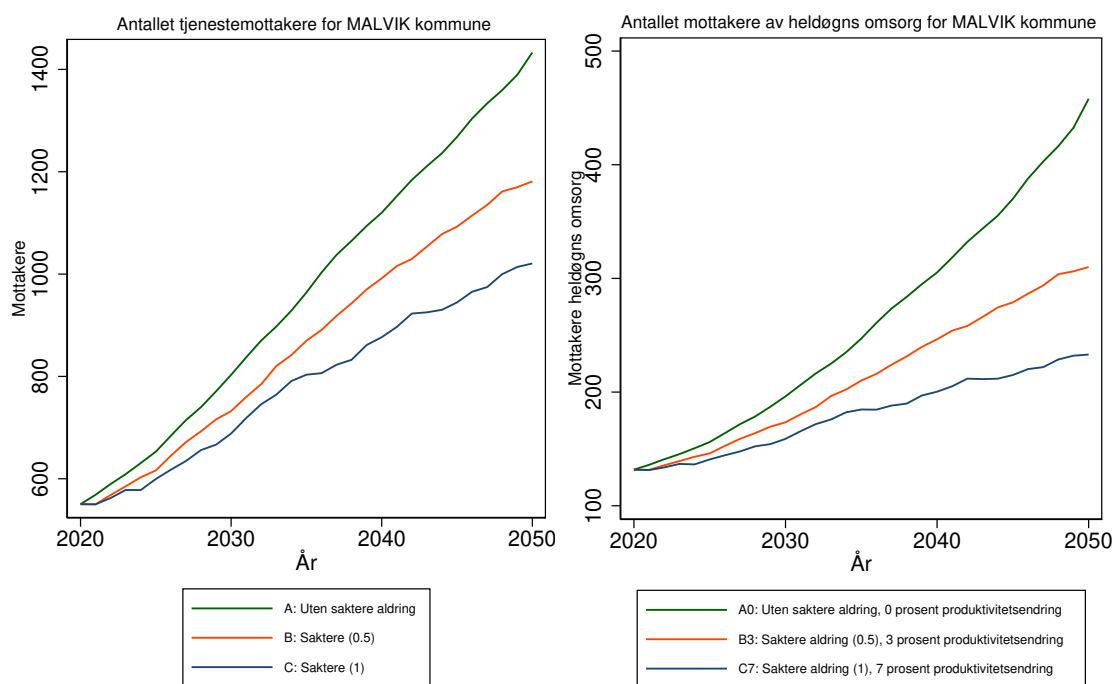

Antallet tjenestemottakere for 5031 MALVIK kommune
 Forutsetning A0: Uten saktere aldring, produktivitetsendring '0'
 varierende befolkningsframskrivninger

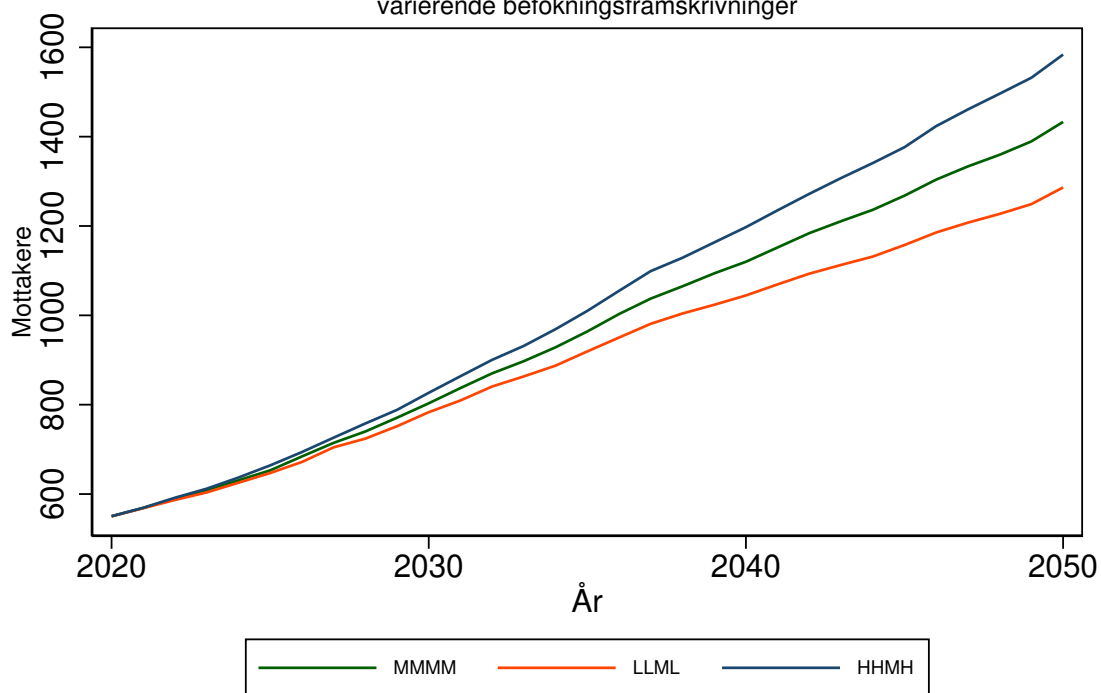

Antallet mottakere av heldøgns omsorg for 5031 MALVIK kommune
 Forutsetning A0: Uten saktere aldring, produktivitetsendring '0'
 varierende befolkningsframskrivninger

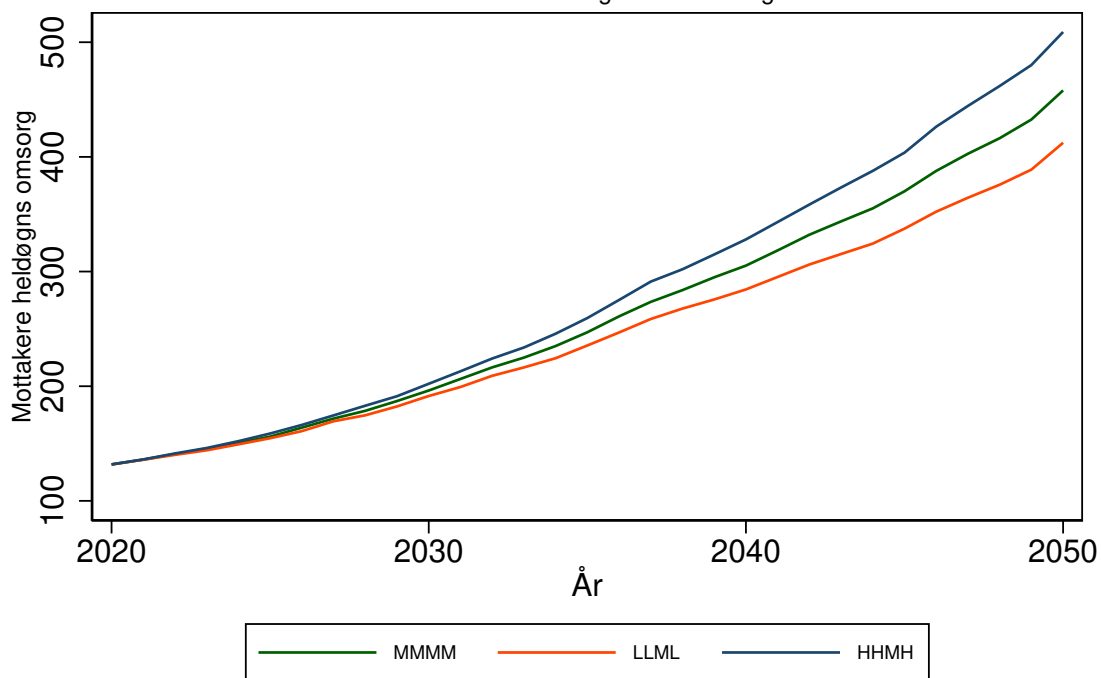

SELBU kommune (5032)

Tabell 292: Framskrivning for 5032 SELBU

Befolkningsframskrivning MMMM

Variierende forutsetning om produktivitetsendring: 0 prosent, 3 prosent, 7 prosent.

Variierende forutsetning om saktere aldring: A: Uten saktere aldring, B: 0,5 år per tiår C: 1 år per tiår

År	Mottakere			Mottakere heldøgn		
	uten saktere aldring	0,5 år per tiår	1 år per tiår	uten saktere aldring, 0% prod. endr.	0,5 år per tiår, 3% prod. endr.	1 år per tiår, 7% prod. endr.
	A	B	C	A0	B3	C7
2020	286	286	286	63	63	63
2025	302	289	284	66	63	61
2030	335	313	295	75	68	62
2035	373	345	322	85	75	67
2040	412	372	336	98	82	69
2045	442	388	346	108	86	70
2050	474	407	357	120	91	72

Framskrivningsalternativ MMMM, variierende forutsetning om produktivitetsendring og saktere aldring

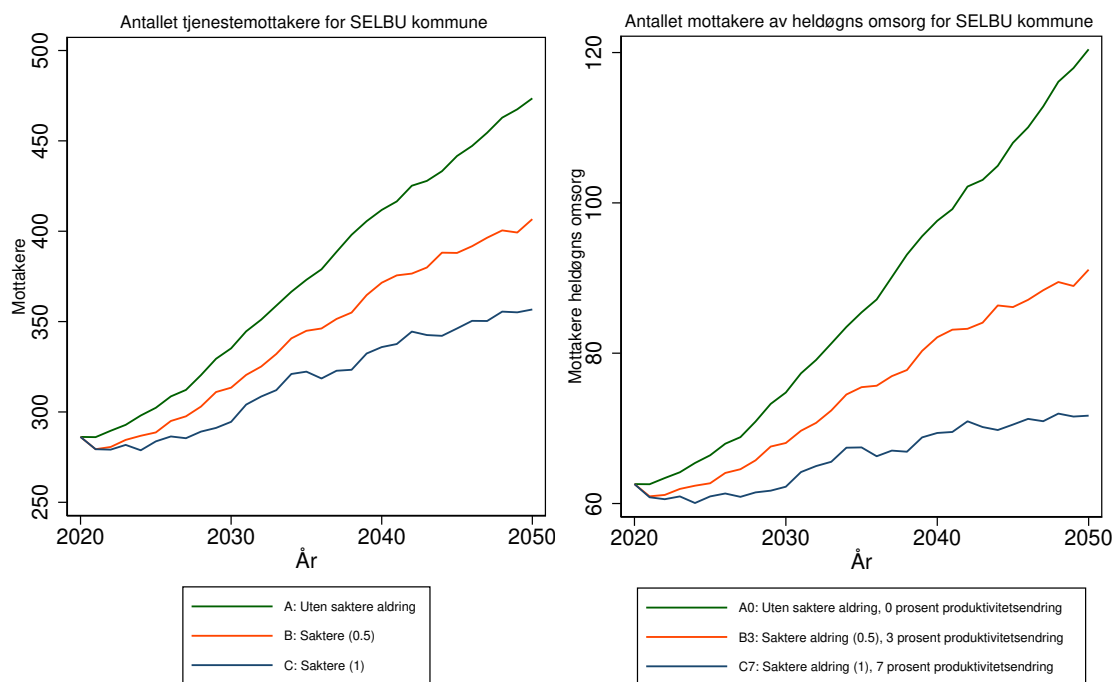

Antallet tjenestemottakere for 5032 SELBU kommune
 Forutsetning A0: Uten saktere aldring, produktivitetsendring '0'
 varierende befolkningsframskrivninger

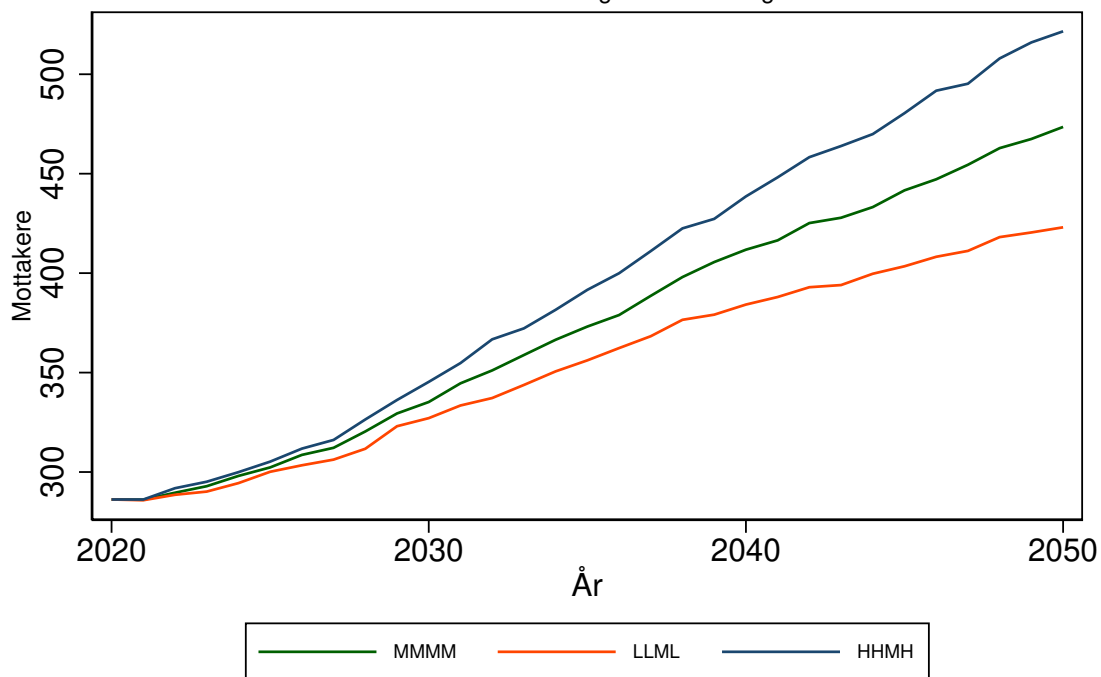

Antallet mottakere av heldøgns omsorg for 5032 SELBU kommune
 Forutsetning A0: Uten saktere aldring, produktivitetsendring '0'
 varierende befolkningsframskrivninger

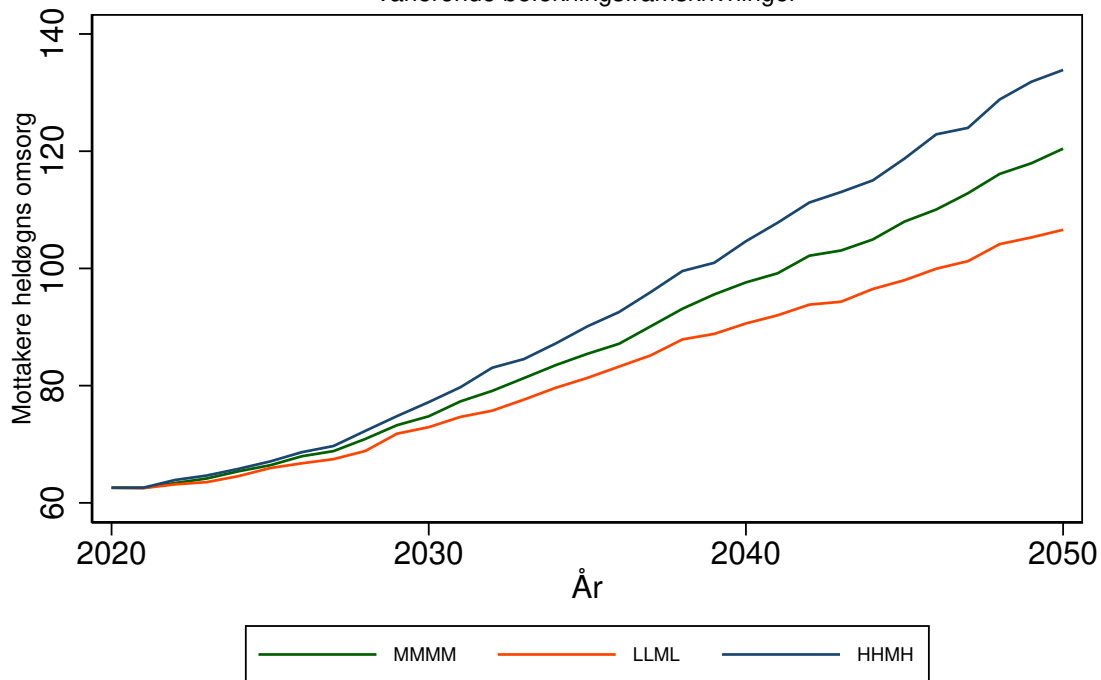

TYDAL kommune (5033)

Tabell 293: Framskrivning for 5033 TYDAL

Befolkningsframskrivning MMMM

Variierende forutsetning om produktivtetsendring: 0 prosent, 3 prosent, 7 prosent.

Variierende forutsetning om saktere aldring: A: Uten saktere aldring, B: 0,5 år per tiår C: 1 år per tiår

År	Mottakere			Mottakere heldøgn		
	uten saktere aldring	0,5 år per tiår	1 år per tiår	uten saktere aldring, 0% prod. endr.	0,5 år per tiår, 3% prod. endr.	1 år per tiår, 7% prod. endr.
	A	B	C	A0	B3	C7
2020	55	55	55	16	16	16
2025	55	54	54	20	18	17
2030	55	54	53	21	18	16
2035	56	54	54	25	20	17
2040	56	55	54	27	21	17
2045	57	55	54	32	23	18
2050	57	55	54	37	25	19

Framskrivningsalternativ MMMM, variierende forutsetning om produktivtetsendring og saktere aldring

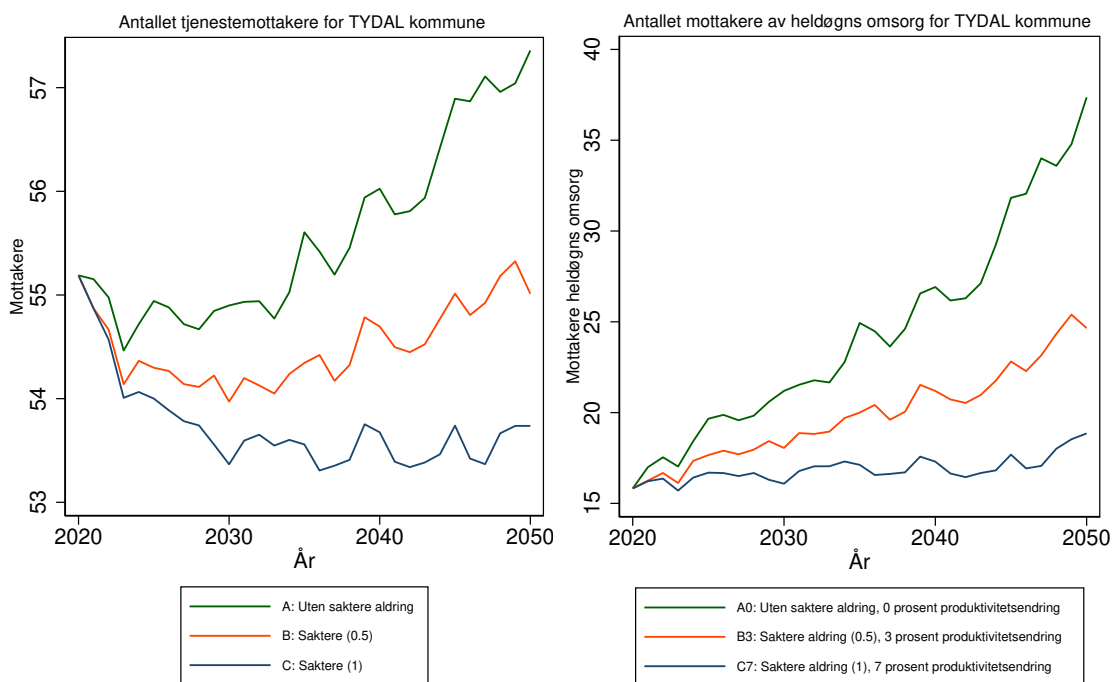

Antallet tjenestemottakere for 5033 TYDAL kommune
 Forutsetning A0: Uten saktere aldring, produktivitetsendring '0'
 varierende befolkningsframskrivninger

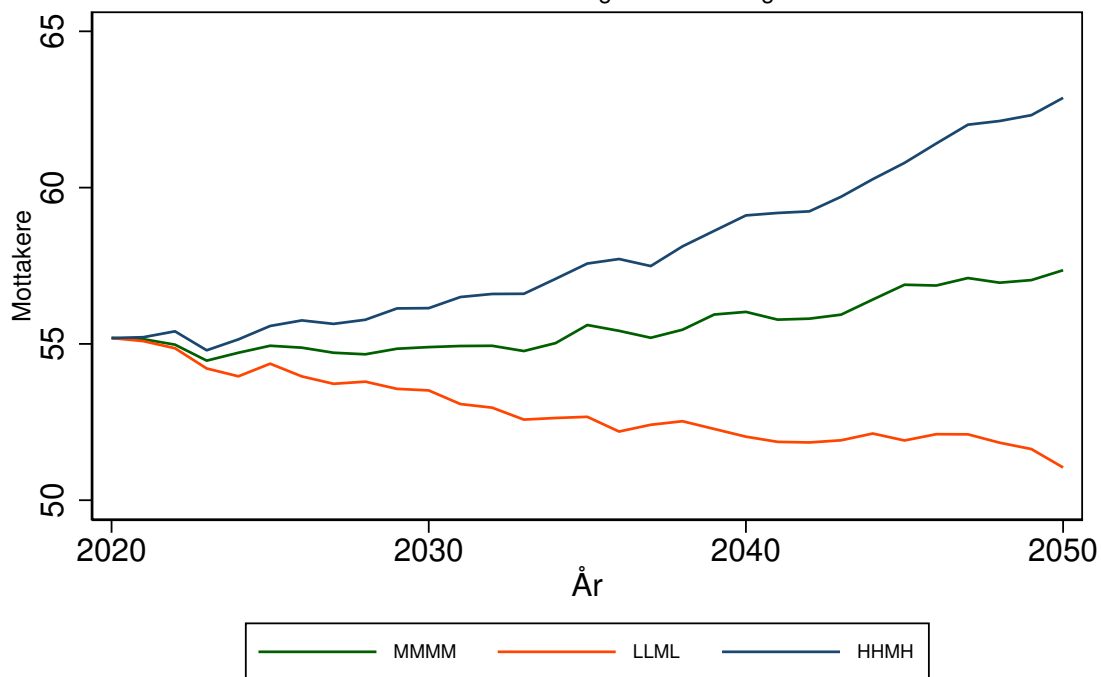

Antallet mottakere av heldøgns omsorg for 5033 TYDAL kommune
 Forutsetning A0: Uten saktere aldring, produktivitetsendring '0'
 varierende befolkningsframskrivninger

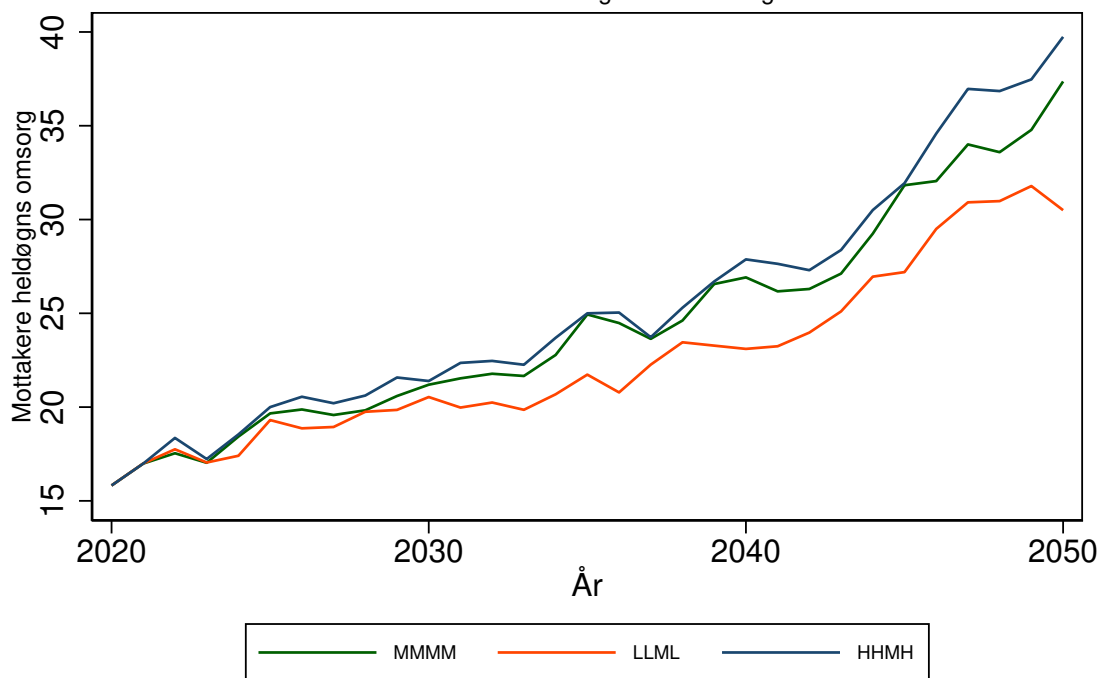

MERÅKER kommune (5034)

Tabell 294: Framskrivning for 5034 MERÅKER

Befolkningsframskrivning MMMM

Variierende forutsetning om produktivitetssending: 0 prosent, 3 prosent, 7 prosent.

Variierende forutsetning om saktere aldring: A: Uten saktere aldring, B: 0,5 år per tiår C: 1 år per tiår

År	Mottakere			Mottakere heldøgn		
	uten saktere aldring	0,5 år per tiår	1 år per tiår	uten saktere aldring, 0% prod. endr.	0,5 år per tiår, 3% prod. endr.	1 år per tiår, 7% prod. endr.
	A	B	C	A0	B3	C7
2020	173	173	173	62	62	62
2025	176	171	169	65	58	56
2030	195	185	179	82	70	61
2035	213	201	191	104	84	69
2040	232	215	198	134	99	74
2045	249	226	207	168	113	80
2050	260	231	209	192	119	81

Framskrivningsalternativ MMMM, variierende forutsetning om produktivitetssending og saktere aldring

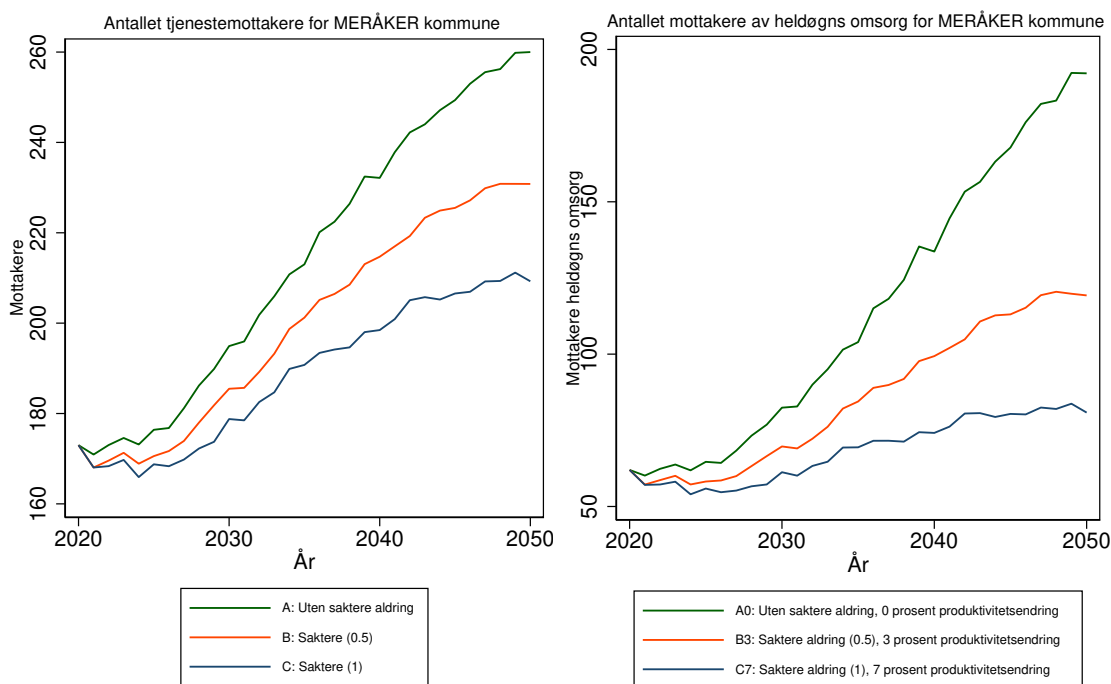

Antallet tjenestemottakere for 5034 MERÅKER kommune
Forutsetning A0: Uten saktere aldring, produktivitetsendring '0'
varierende befolkningsframskrivninger

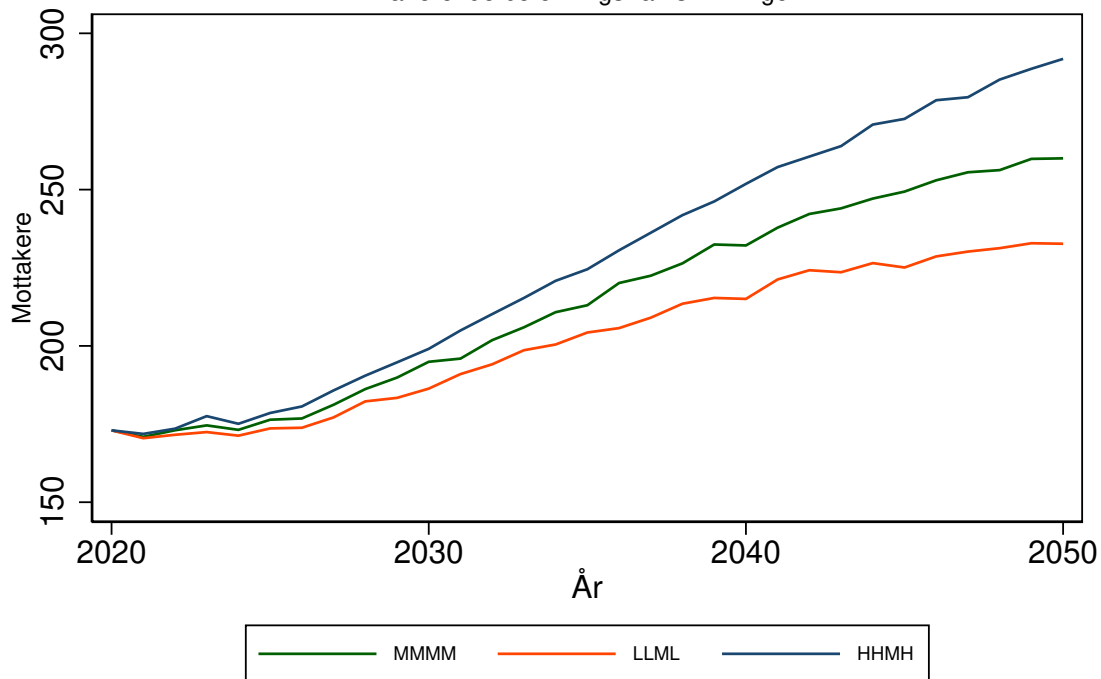

Antallet mottakere av heldøgns omsorg for 5034 MERÅKER kommune
Forutsetning A0: Uten saktere aldring, produktivitetsendring '0'
varierende befolkningsframskrivninger

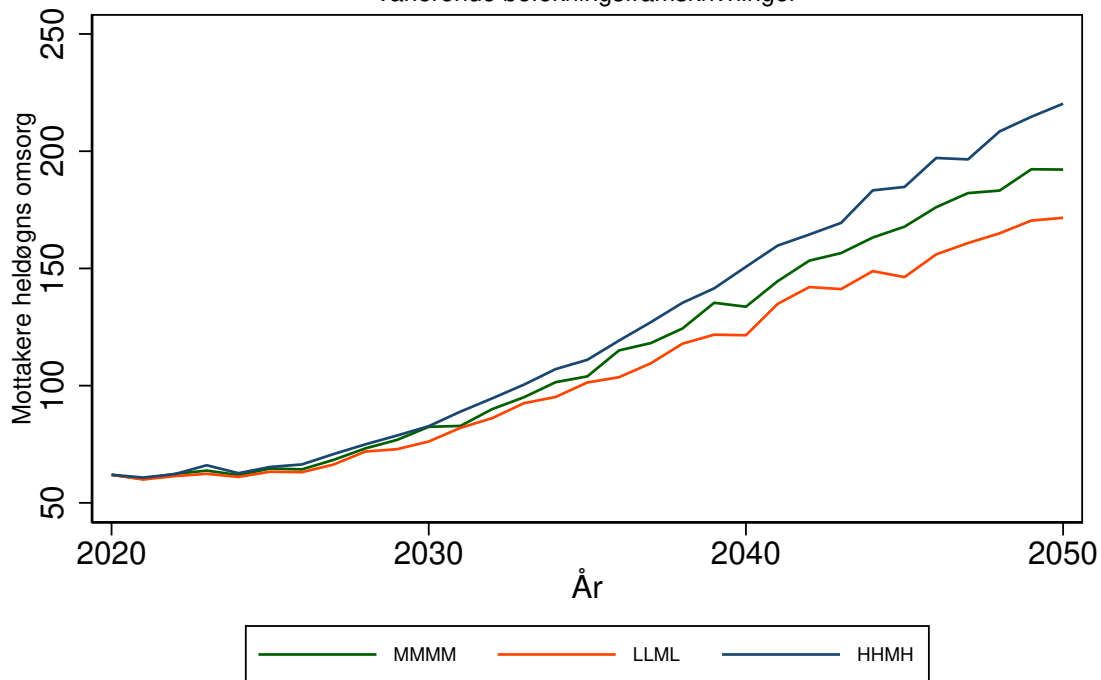

STJØRDAL kommune (5035)

Tabell 295: Framskrivning for 5035 STJØRDAL

Befolkningsframskrivning MMMM

Variierende forutsetning om produktivitetssending: 0 prosent, 3 prosent, 7 prosent.

Variierende forutsetning om saktere aldring: A: Uten saktere aldring, B: 0,5 år per tiår C: 1 år per tiår

År	Mottakere			Mottakere heldøgn		
	uten saktere aldring	0,5 år per tiår	1 år per tiår	uten saktere aldring, 0% prod. endr.	0,5 år per tiår, 3% prod. endr.	1 år per tiår, 7% prod. endr.
	A	B	C	A0	B3	C7
2020	1125	1125	1125	343	343	343
2025	1357	1267	1223	394	371	358
2030	1664	1486	1375	472	420	387
2035	2021	1783	1608	575	493	434
2040	2361	2036	1744	688	561	460
2045	2640	2223	1856	794	614	479
2050	2959	2377	1988	930	658	504

Framskrivningsalternativ MMMM, variierende forutsetning om produktivitetssending og saktere aldring

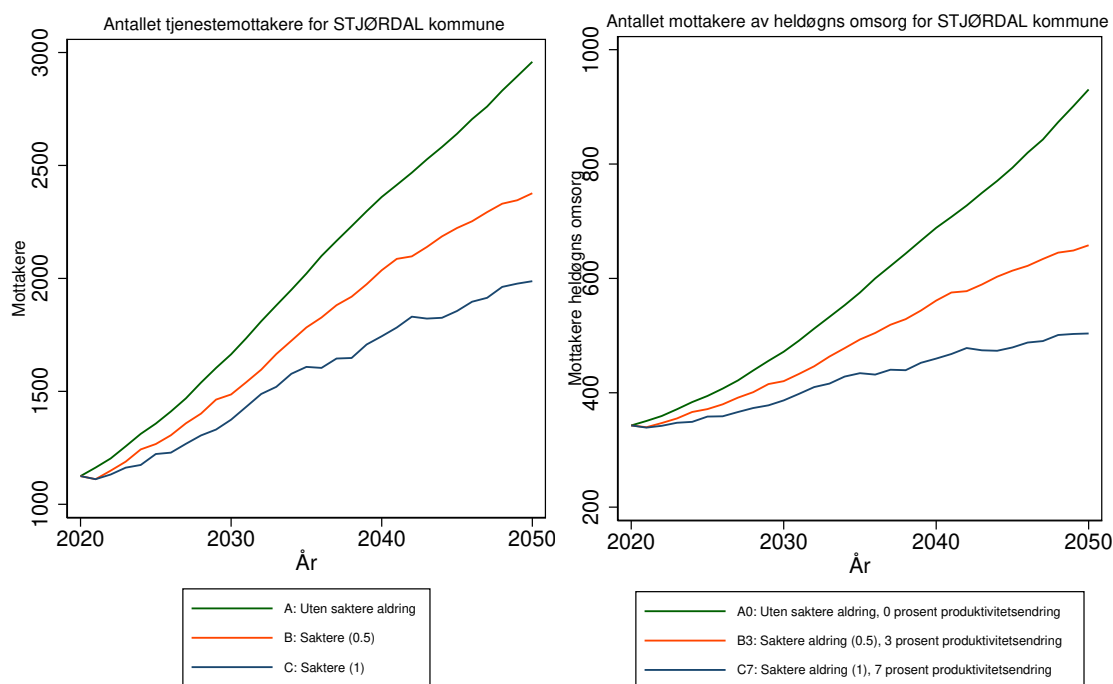

Antallet tjenestemottakere for 5035 STJØRDAL kommune
 Forutsetning A0: Uten saktere aldring, produktivitetsendring '0'
 varierende befolkningsframskrivninger

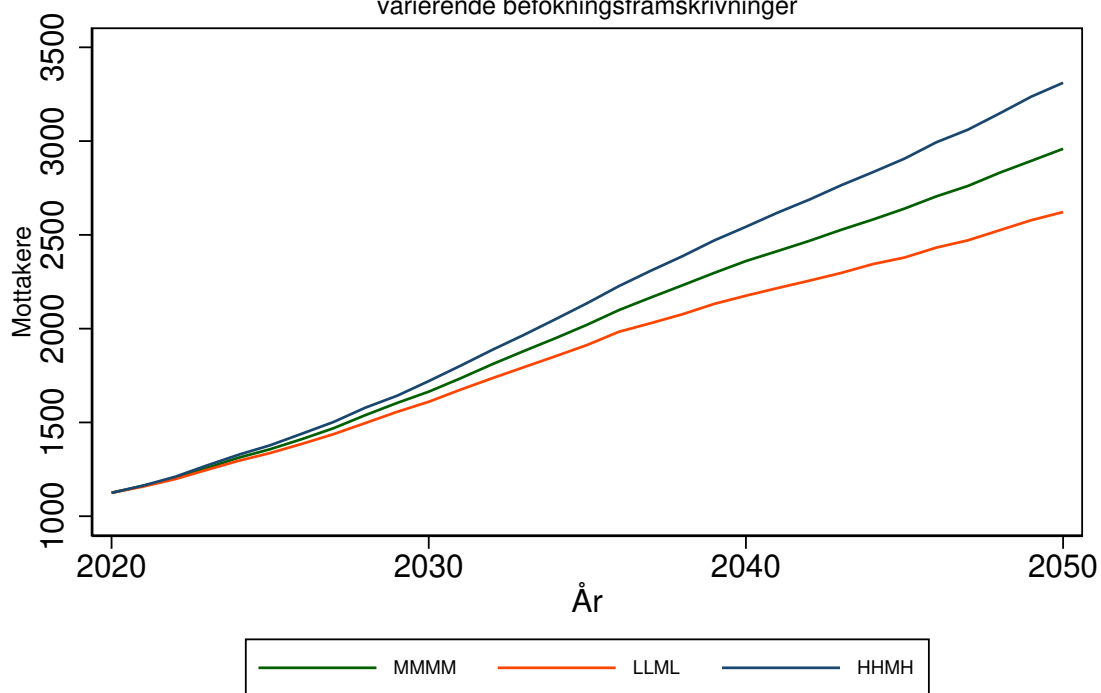

Antallet mottakere av heldøgns omsorg for 5035 STJØRDAL kommune
 Forutsetning A0: Uten saktere aldring, produktivitetsendring '0'
 varierende befolkningsframskrivninger

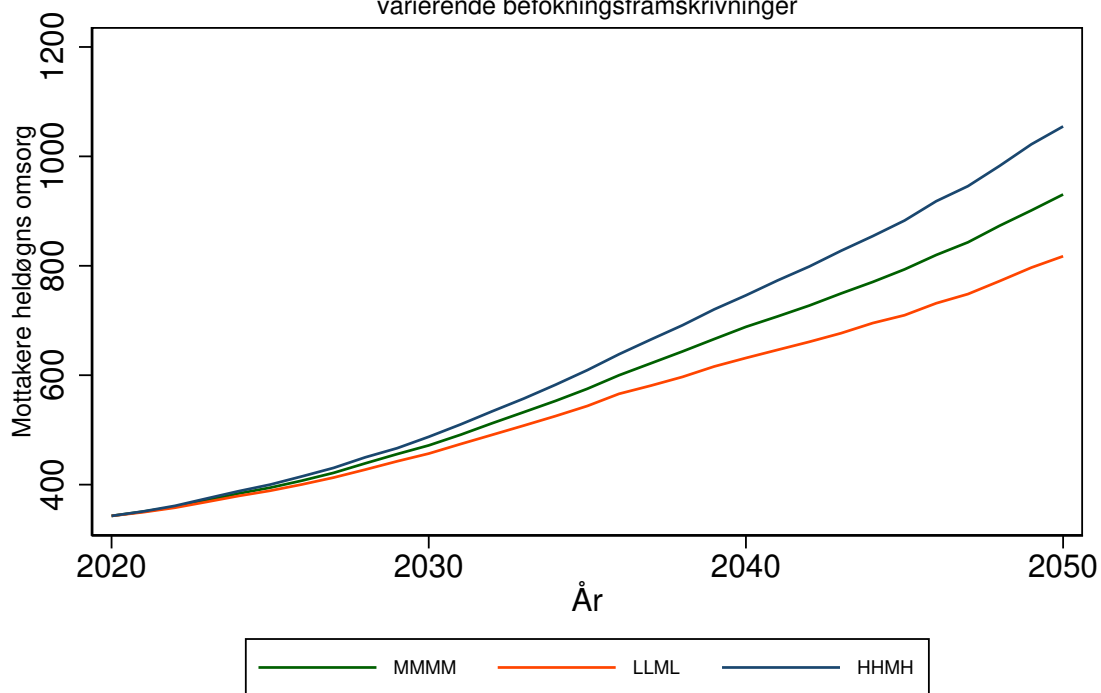

FROSTA kommune (5036)

Tabell 296: Framskrivning for 5036 FROSTA

Befolkningsframskrivning MMMM

Variierende forutsetning om produktivitetsendring: 0 prosent, 3 prosent, 7 prosent.

Variierende forutsetning om saktere aldring: A: Uten saktere aldring, B: 0,5 år per tiår C: 1 år per tiår

År	Mottakere			Mottakere heldøgn		
	uten saktere aldring	0,5 år per tiår	1 år per tiår	uten saktere aldring, 0% prod. endr.	0,5 år per tiår, 3% prod. endr.	1 år per tiår, 7% prod. endr.
	A	B	C	A0	B3	C7
2020	135	135	135	41	41	41
2025	152	143	139	46	43	42
2030	176	160	149	54	48	44
2035	201	181	167	64	55	48
2040	232	204	179	77	63	51
2045	252	217	185	87	67	52
2050	283	230	196	105	72	55

Framskrivningsalternativ MMMM, variierende forutsetning om produktivitetsendring og saktere aldring

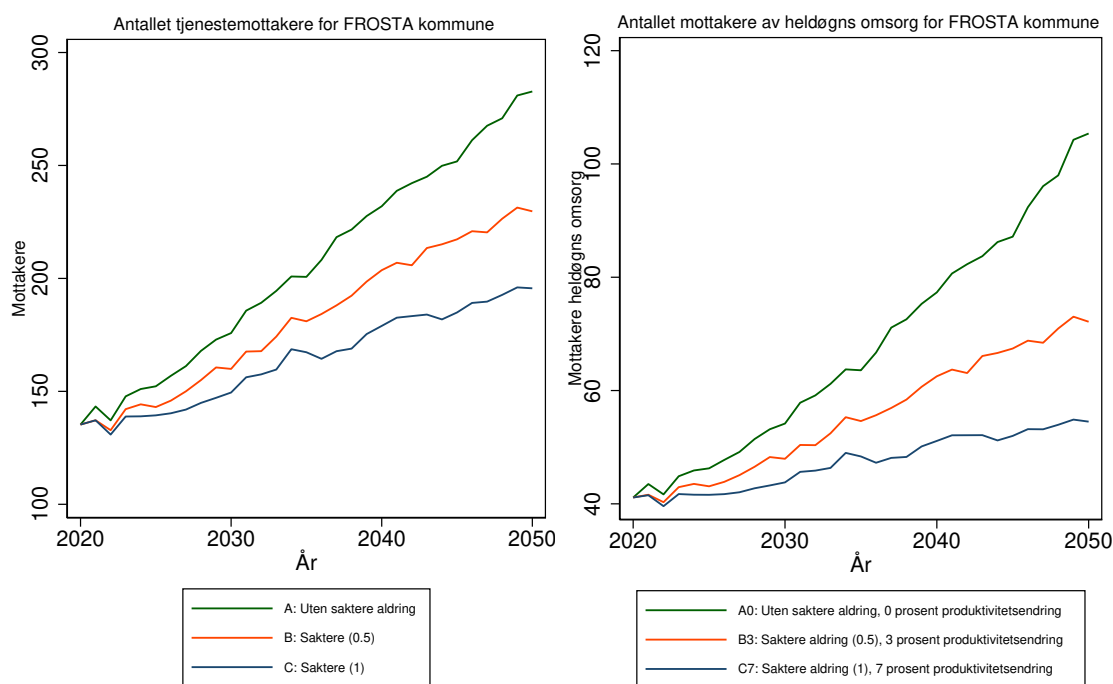

Antallet tjenestemottakere for 5036 FROSTA kommune
 Forutsetning A0: Uten saktere aldring, produktivitetsendring '0'
 varierende befolkningsframskrivninger

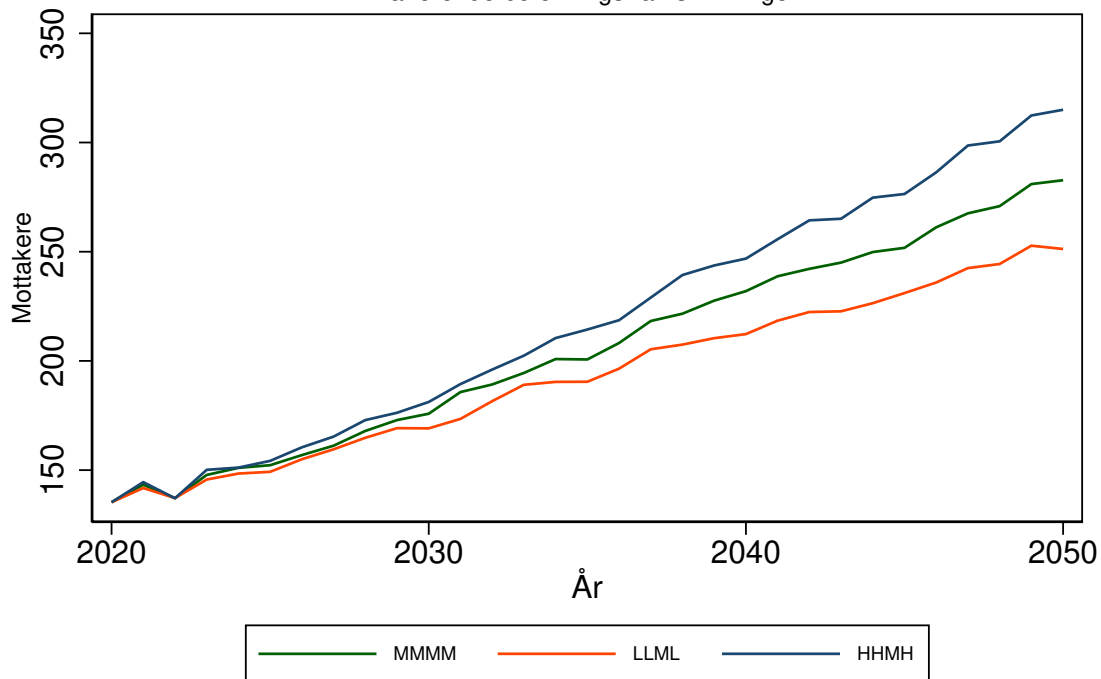

Antallet mottakere av heldøgns omsorg for 5036 FROSTA kommune
 Forutsetning A0: Uten saktere aldring, produktivitetsendring '0'
 varierende befolkningsframskrivninger

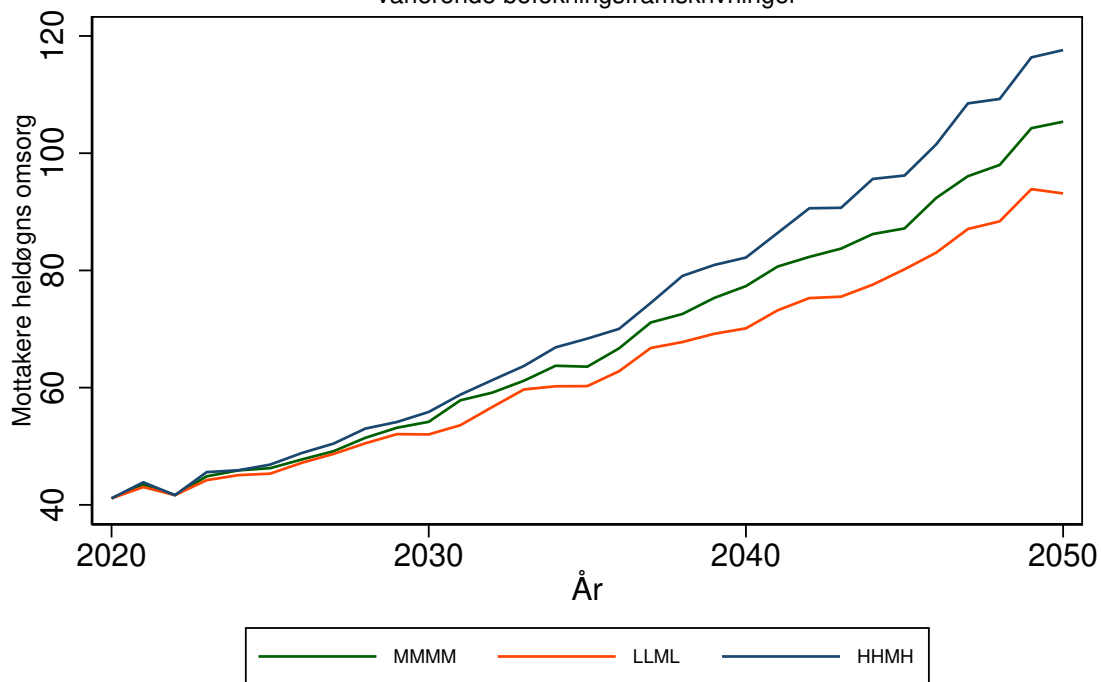

LEVANGER kommune (5037)

Tabell 297: Framskrivning for 5037 LEVANGER

Befolkningsframskrivning MMMM

Variierende forutsetning om produktivitetsendring: 0 prosent, 3 prosent, 7 prosent.

Variierende forutsetning om saktere aldring: A: Uten saktere aldring, B: 0,5 år per tiår C: 1 år per tiår

År	Mottakere			Mottakere heldøgn		
	uten saktere aldring	0,5 år per tiår	1 år per tiår	uten saktere aldring, 0% prod. endr.	0,5 år per tiår, 3% prod. endr.	1 år per tiår, 7% prod. endr.
	A	B	C	A0	B3	C7
2020	1044	1044	1044	254	254	254
2025	1216	1145	1117	291	273	265
2030	1416	1300	1221	339	306	282
2035	1650	1497	1371	403	352	310
2040	1868	1646	1450	471	388	323
2045	2046	1760	1509	533	418	330
2050	2204	1829	1571	595	435	339

Framskrivningsalternativ MMMM, variierende forutsetning om produktivitetsendring og saktere aldring

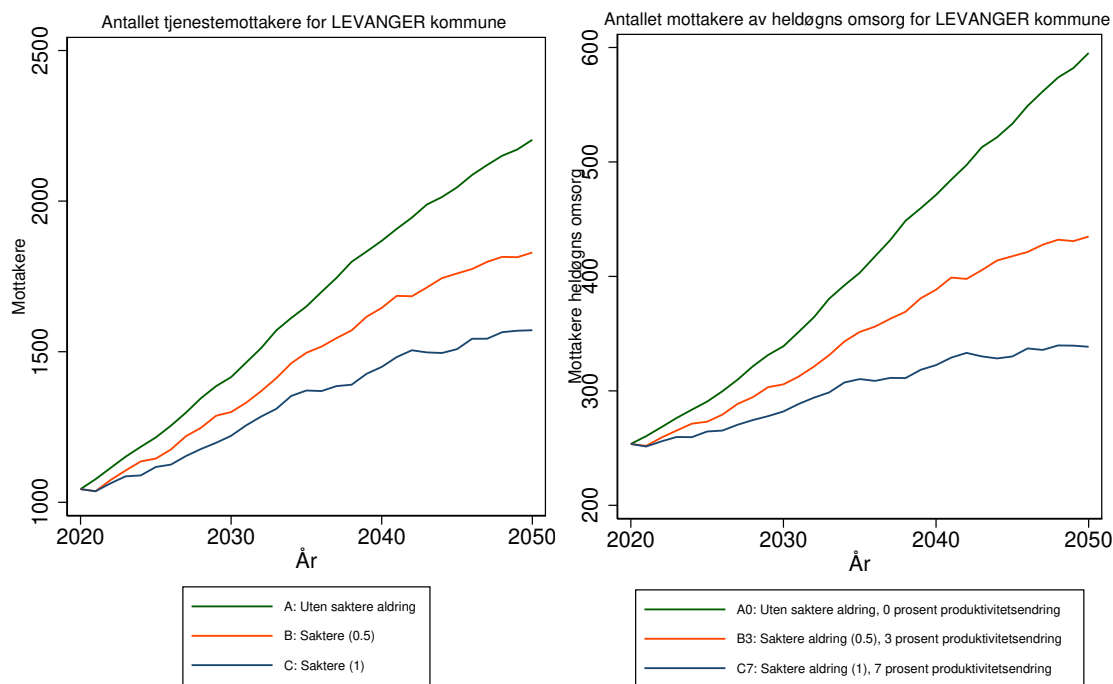

Antallet tjenestemottakere for 5037 LEVANGER kommune
Forutsetning A0: Uten saktere aldring, produktivitetsendring '0'
varierende befolkningsframskrivninger

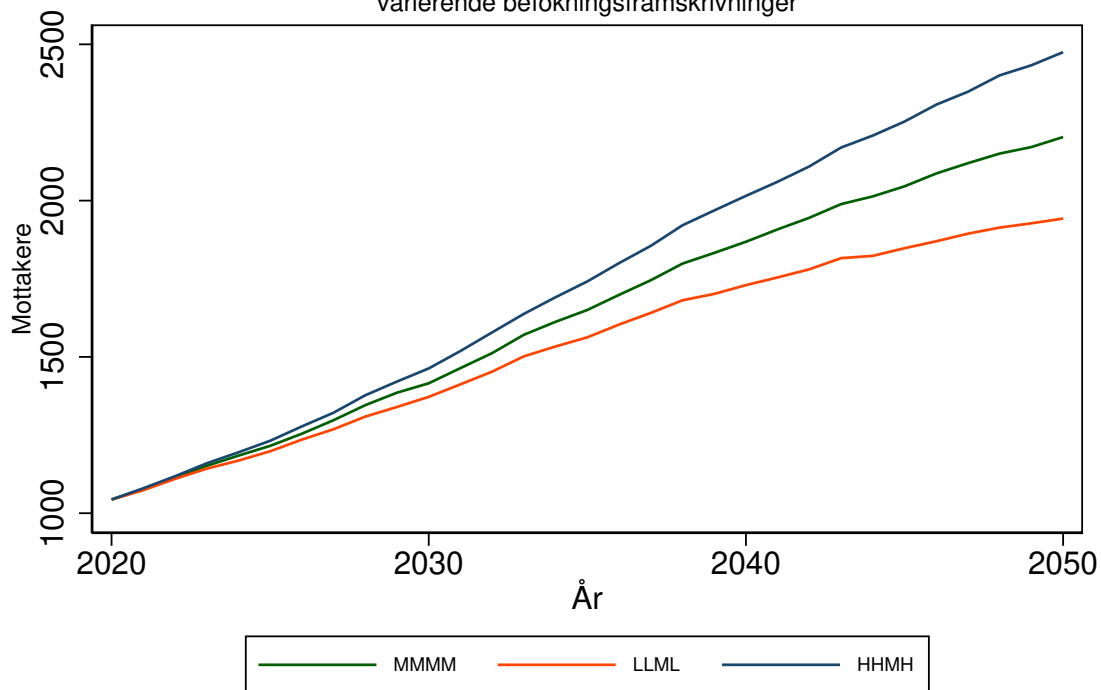

Antallet mottakere av heldøgns omsorg for 5037 LEVANGER kommune
Forutsetning A0: Uten saktere aldring, produktivitetsendring '0'
varierende befolkningsframskrivninger

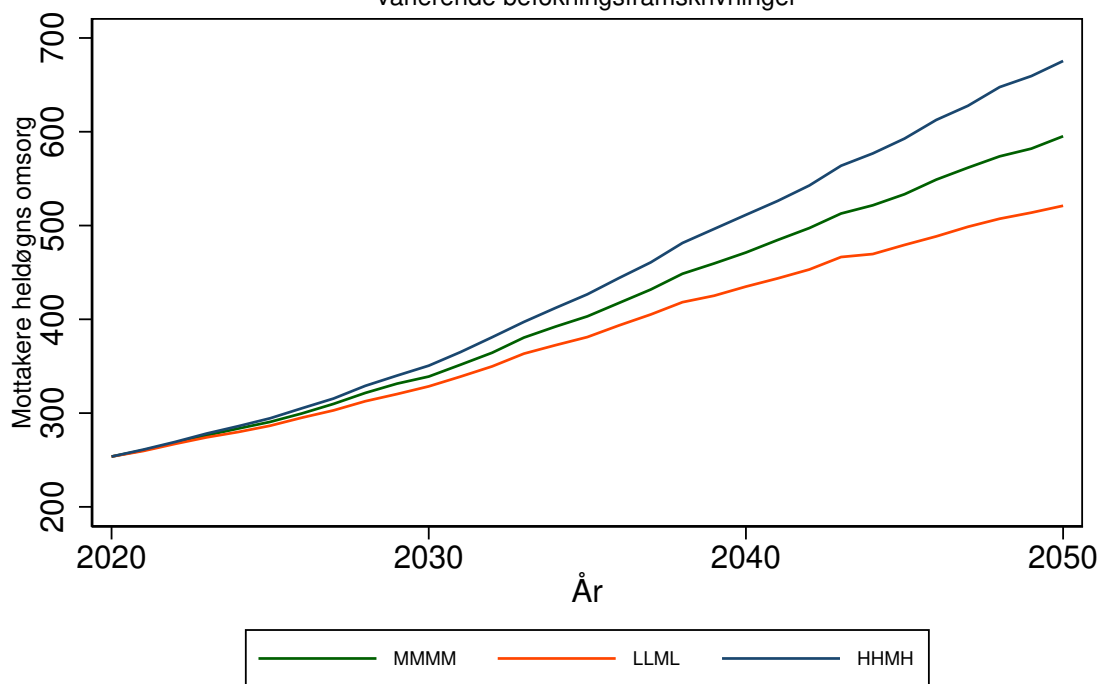

VERDAL kommune (5038)

Tabell 298: Framskrivning for 5038 VERDAL

Befolkningsframskrivning MMMM

Variierende forutsetning om produktivitetsendring: 0 prosent, 3 prosent, 7 prosent.

Variierende forutsetning om saktere aldring: A: Uten saktere aldring, B: 0,5 år per tiår C: 1 år per tiår

År	Mottakere			Mottakere heldøgn		
	uten saktere aldring	0,5 år per tiår	1 år per tiår	uten saktere aldring, 0% prod. endr.	0,5 år per tiår, 3% prod. endr.	1 år per tiår, 7% prod. endr.
	A	B	C	A0	B3	C7
2020	784	784	784	173	173	173
2025	901	857	832	210	194	184
2030	1072	975	923	275	232	209
2035	1262	1138	1053	371	298	252
2040	1410	1250	1108	469	353	270
2045	1487	1288	1128	531	373	274
2050	1561	1302	1142	600	380	276

Framskrivningsalternativ MMMM, variierende forutsetning om produktivitetsendring og saktere aldring

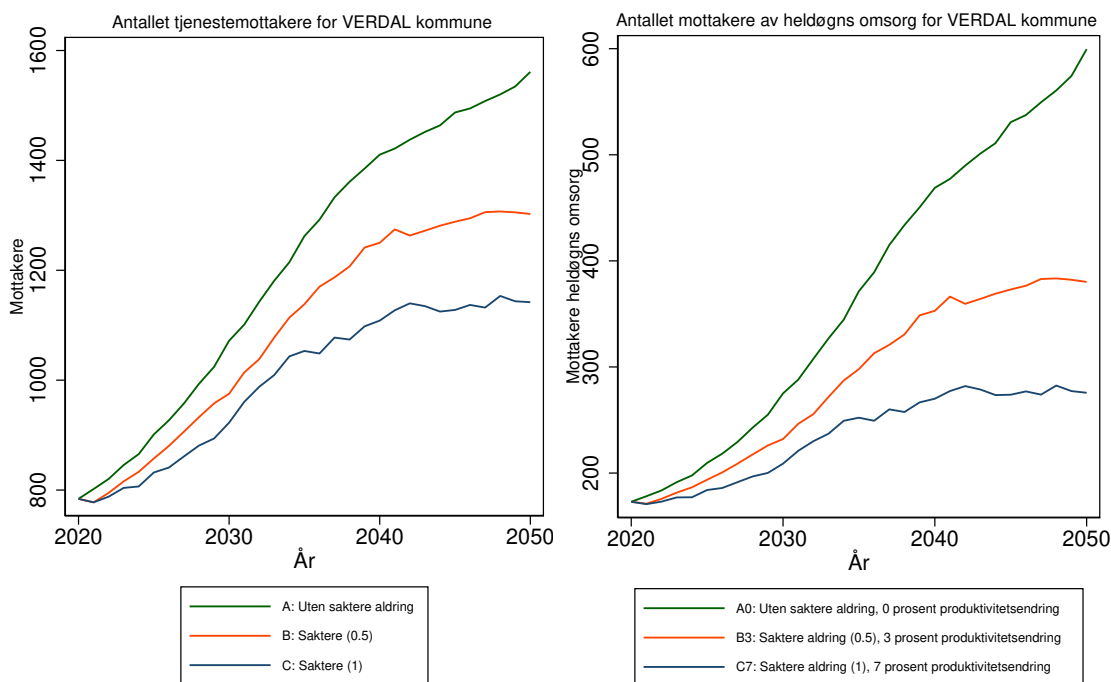

Antallet tjenestemottakere for 5038 VERDAL kommune
 Forutsetning A0: Uten saktere aldring, produktivitetsendring '0'
 varierende befolkningsframskrivninger

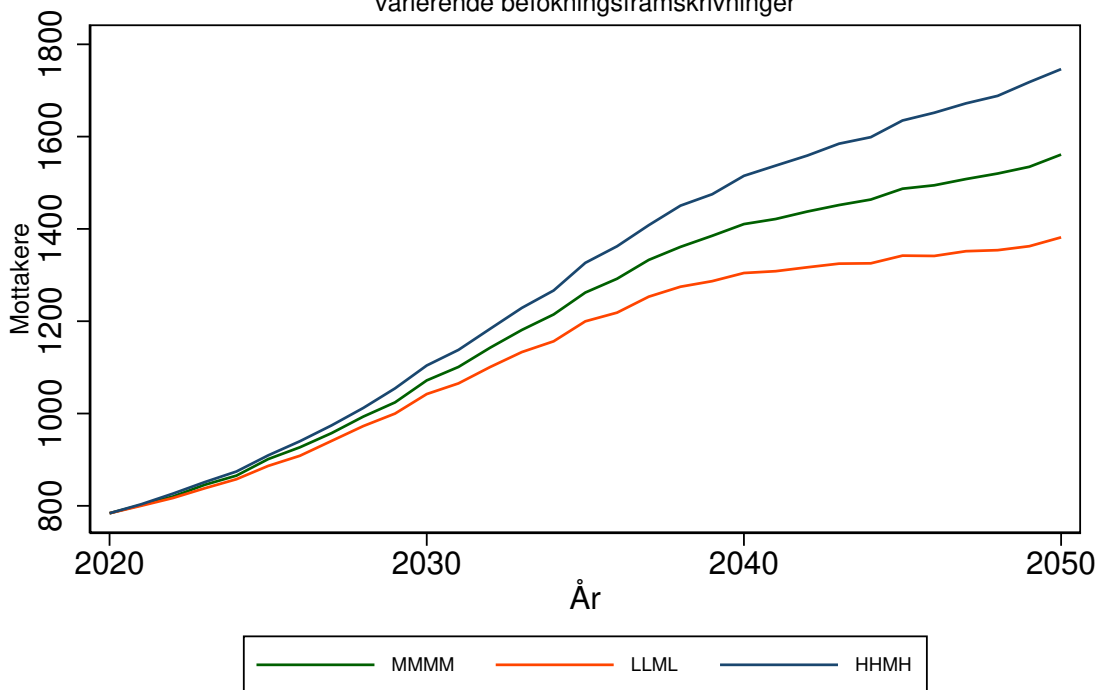

Antallet mottakere av heldøgns omsorg for 5038 VERDAL kommune
 Forutsetning A0: Uten saktere aldring, produktivitetsendring '0'
 varierende befolkningsframskrivninger

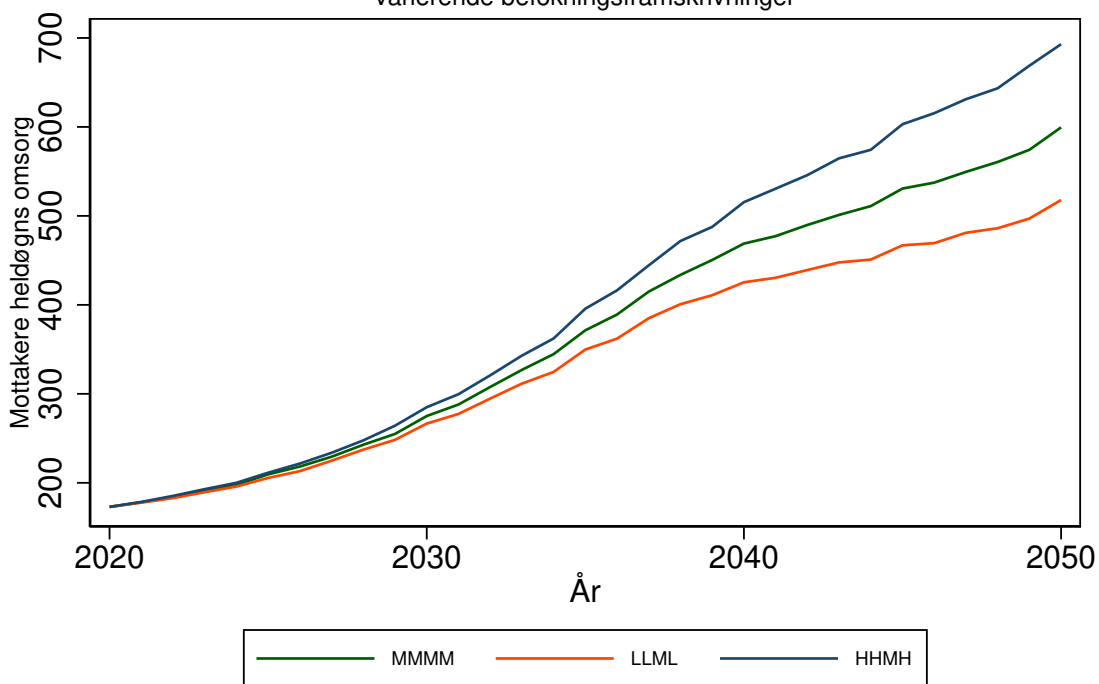

SNÅSA kommune (5041)

Tabell 299: Framskrivning for 5041 SNÅSA

Befolkningsframskrivning MMMM

Variierende forutsetning om produktivitetsendring: 0 prosent, 3 prosent, 7 prosent.

Variierende forutsetning om saktere aldring: A: Uten saktere aldring, B: 0,5 år per tiår C: 1 år per tiår

År	Mottakere			Mottakere heldøgn		
	uten saktere aldring	0,5 år per tiår	1 år per tiår	uten saktere aldring, 0% prod. endr.	0,5 år per tiår, 3% prod. endr.	1 år per tiår, 7% prod. endr.
	A	B	C	A0	B3	C7
2020	198	198	198	36	36	36
2025	229	215	210	45	41	39
2030	265	242	226	58	49	43
2035	296	270	247	72	59	49
2040	323	284	247	88	65	49
2045	337	286	243	98	67	47
2050	364	293	246	121	71	48

Framskrivningsalternativ MMMM, variierende forutsetning om produktivitetsendring og saktere aldring

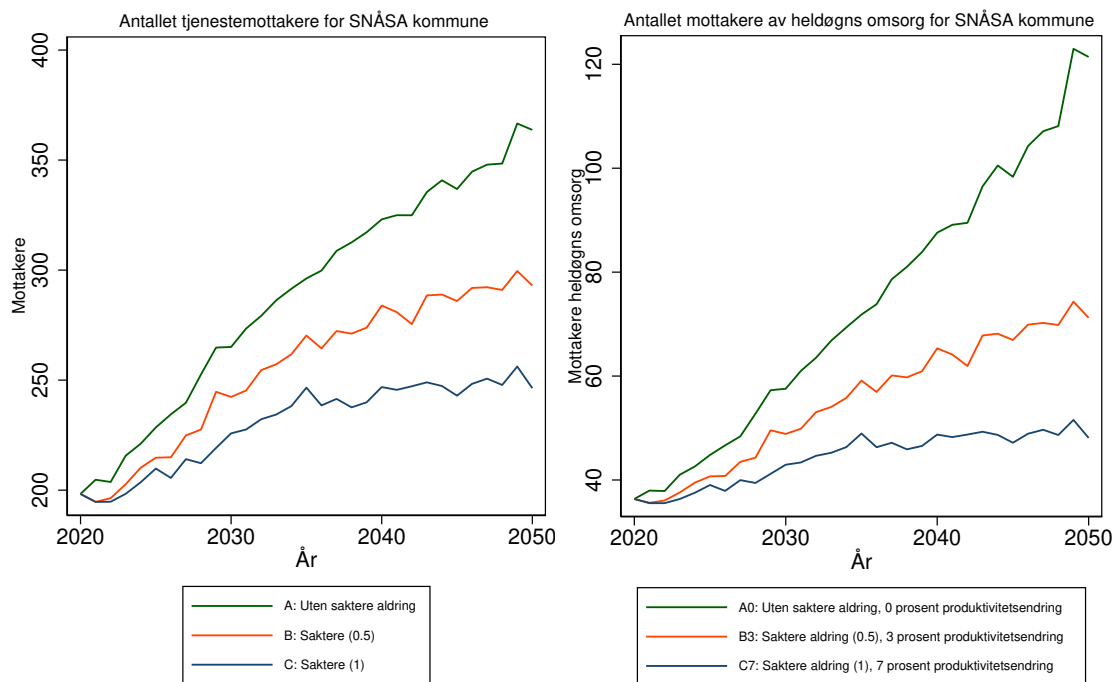

Antallet tjenestemottakere for 5041 SNÅSA kommune
 Forutsetning A0: Uten saktere aldring, produktivitetsendring '0'
 varierende befolkningsframskrivninger

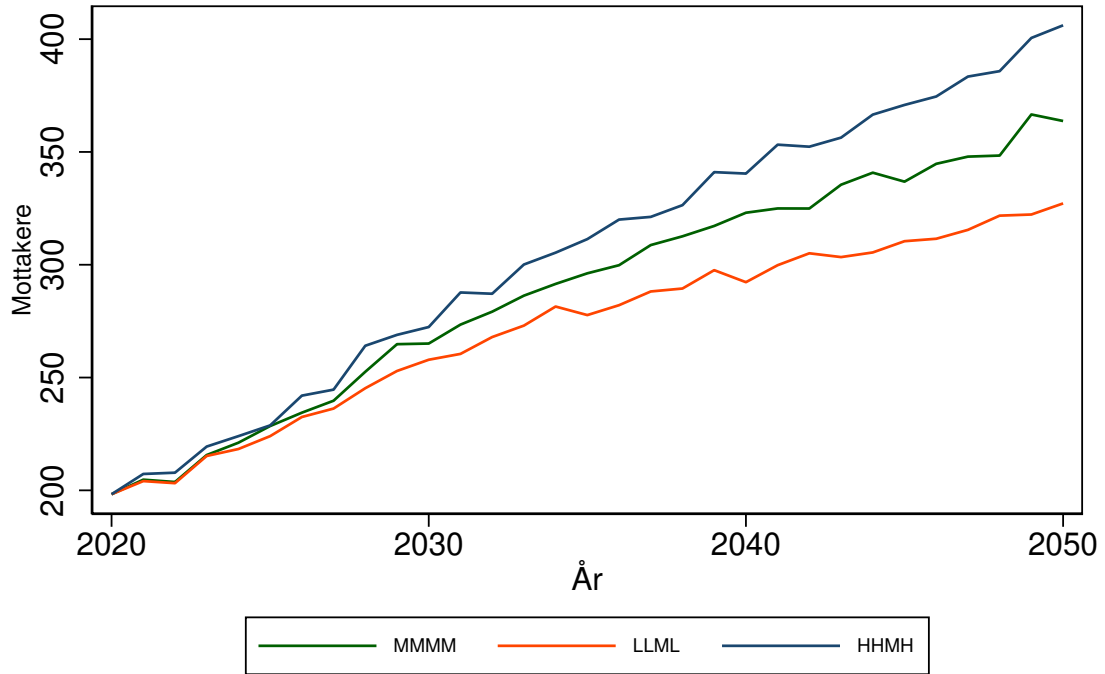

Antallet mottakere av heldøgns omsorg for 5041 SNÅSA kommune
 Forutsetning A0: Uten saktere aldring, produktivitetsendring '0'
 varierende befolkningsframskrivninger

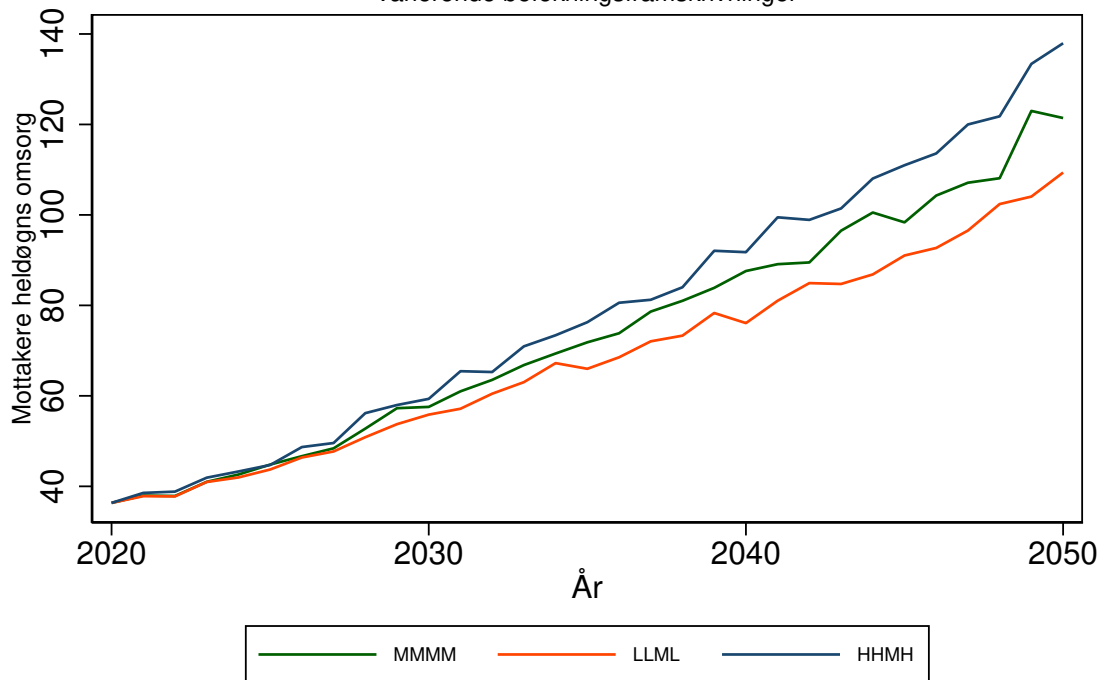

LIERNE kommune (5042)

Tabell 300: Framskrivning for 5042 LIERNE

Befolkningsframskrivning MMMM

Variierende forutsetning om produktivitetsendring: 0 prosent, 3 prosent, 7 prosent.

Variierende forutsetning om saktere aldring: A: Uten saktere aldring, B: 0,5 år per tiår C: 1 år per tiår

År	Mottakere			Mottakere heldøgn		
	uten saktere aldring	0,5 år per tiår	1 år per tiår	uten saktere aldring, 0% prod. endr.	0,5 år per tiår, 3% prod. endr.	1 år per tiår, 7% prod. endr.
	A	B	C	A0	B3	C7
2020	148	148	148	37	37	37
2025	161	150	147	44	39	37
2030	178	163	151	54	45	39
2035	196	179	161	68	55	44
2040	215	190	166	89	65	47
2045	225	192	168	104	69	49
2050	224	187	163	108	66	47

Framskrivningsalternativ MMMM, variierende forutsetning om produktivitetsendring og saktere aldring

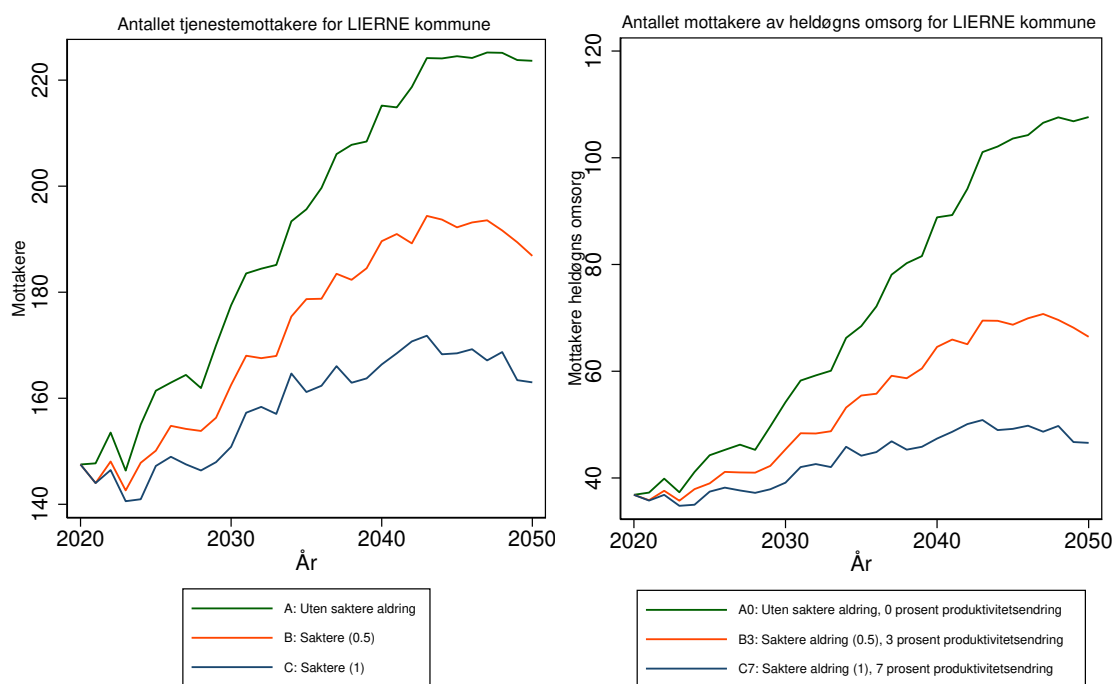

Antallet tjenestemottakere for 5042 LIERNE kommune
 Forutsetning A0: Uten saktere aldring, produktivitetsendring '0'
 varierende befolkningsframskrivninger

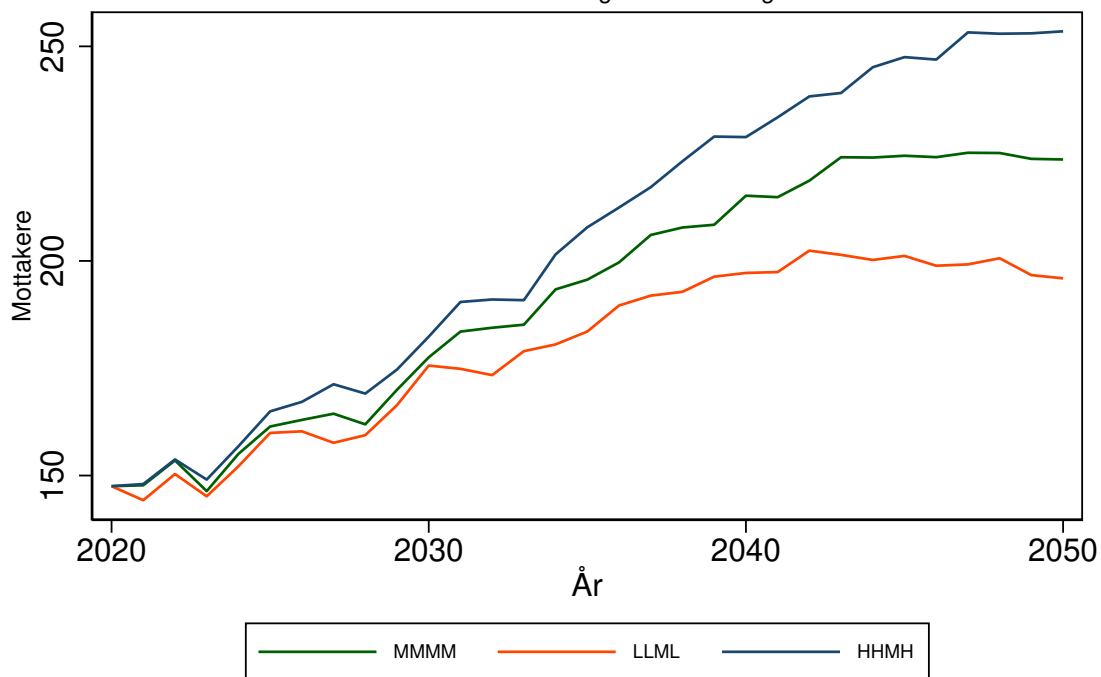

Antallet mottakere av heldøgns omsorg for 5042 LIERNE kommune
 Forutsetning A0: Uten saktere aldring, produktivitetsendring '0'
 varierende befolkningsframskrivninger

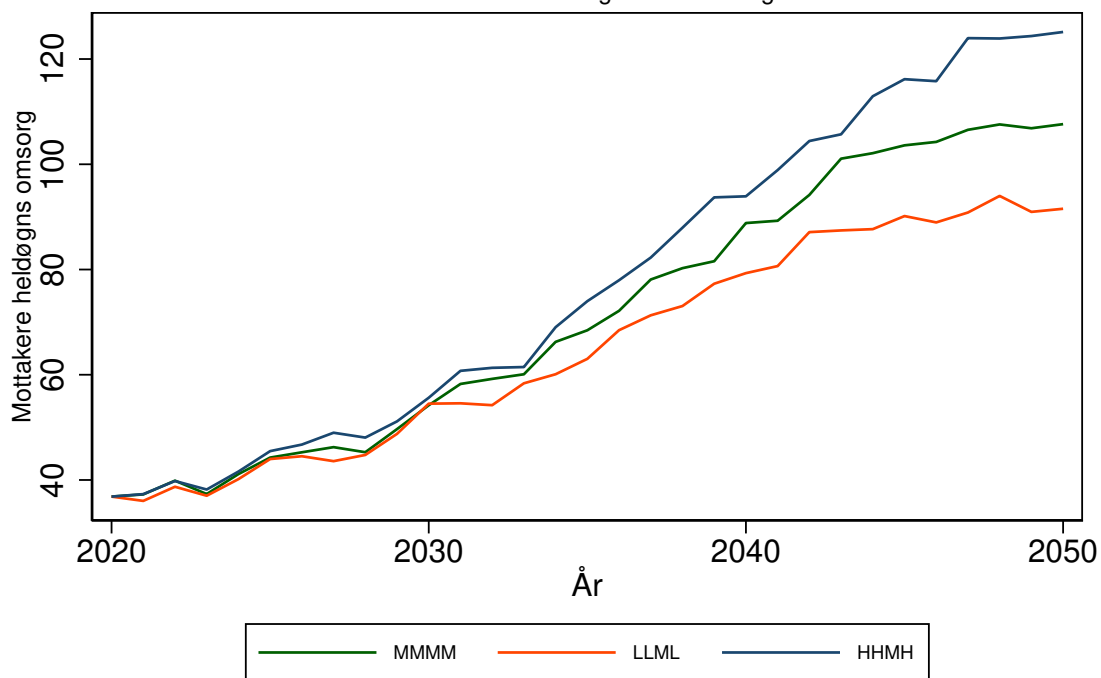

RØYRVIK kommune (5043)

Tabell 301: Framskrivning for 5043 RØYRVIK

Befolkningsframskrivning MMMM

Variierende forutsetning om produktivitetsendring: 0 prosent, 3 prosent, 7 prosent.

Variierende forutsetning om saktere aldring: A: Uten saktere aldring, B: 0,5 år per tiår C: 1 år per tiår

År	Mottakere			Mottakere heldøgn		
	uten saktere aldring	0,5 år per tiår	1 år per tiår	uten saktere aldring, 0% prod. endr.	0,5 år per tiår, 3% prod. endr.	1 år per tiår, 7% prod. endr.
	A	B	C	A0	B3	C7
2020	50	50	50	35	35	35
2025	48	46	45	34	30	28
2030	53	49	46	44	35	30
2035	59	54	49	59	46	35
2040	61	55	49	66	48	36
2045	64	56	49	79	53	35
2050	67	57	50	95	54	36

Framskrivningsalternativ MMMM, variierende forutsetning om produktivitetsendring og saktere aldring

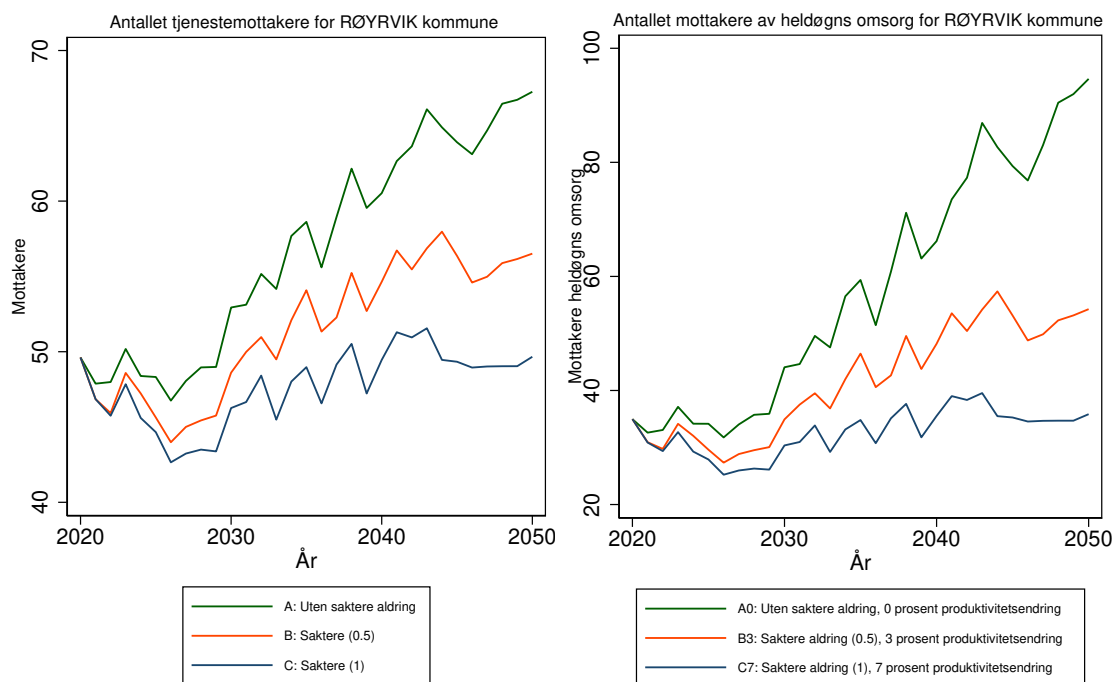

Antallet tjenestemottakere for 5043 RØYRVIK kommune
 Forutsetning A0: Uten saktere aldring, produktivitetsendring '0'
 varierende befolkningsframskrivninger

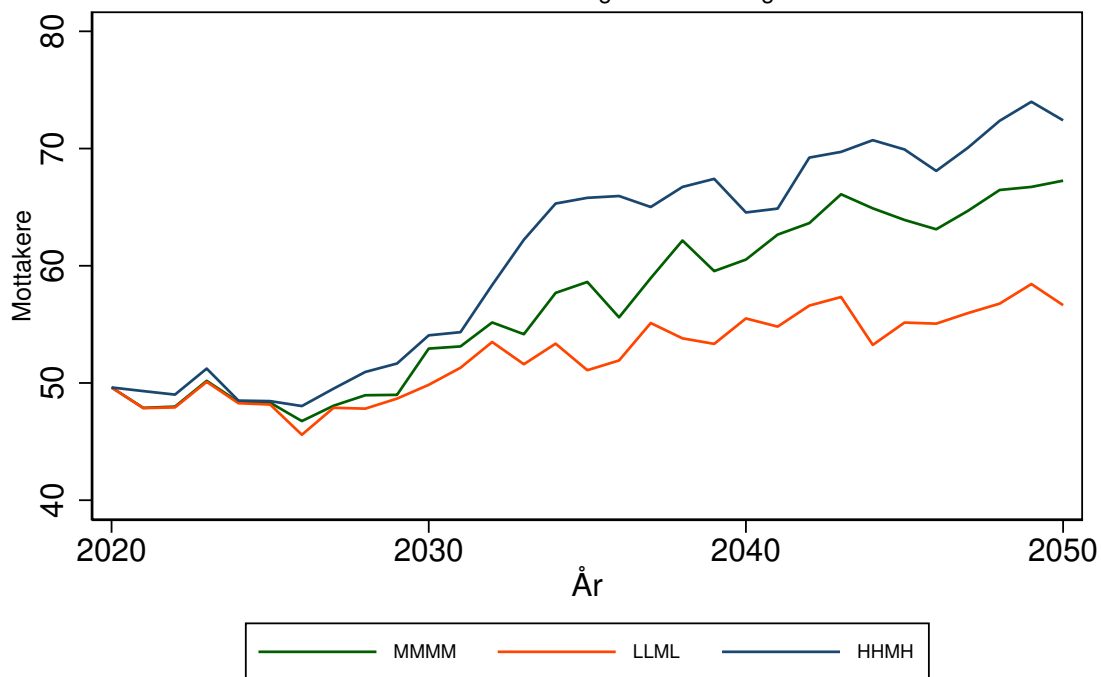

Antallet mottakere av heldøgns omsorg for 5043 RØYRVIK kommune
 Forutsetning A0: Uten saktere aldring, produktivitetsendring '0'
 varierende befolkningsframskrivninger

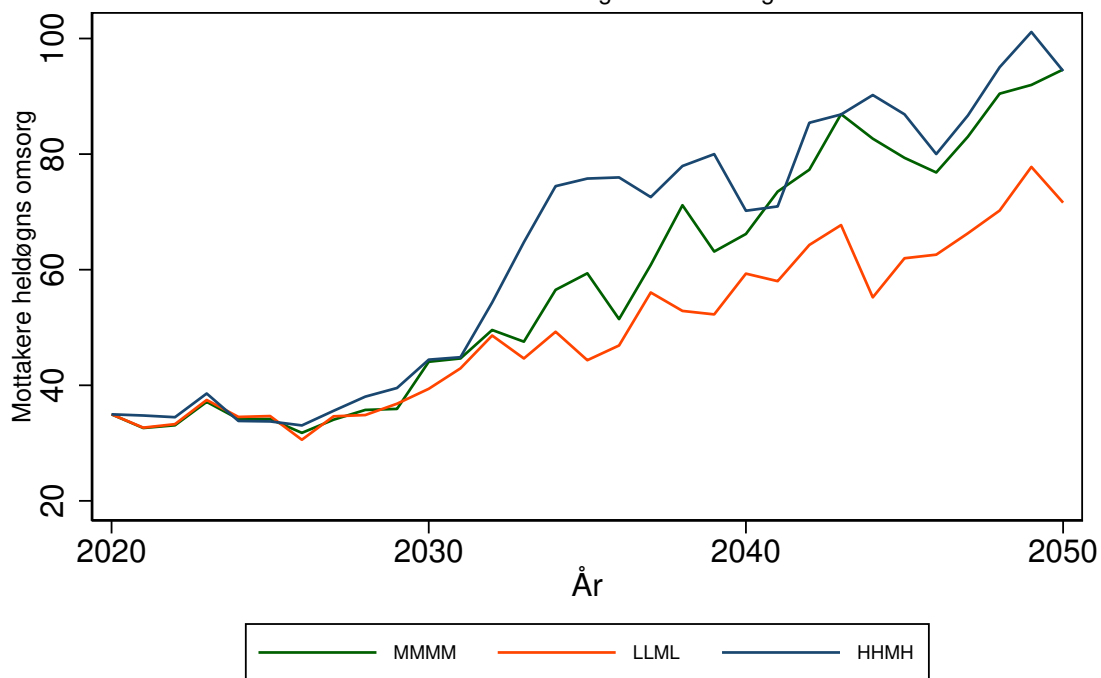

NAMSSKOGAN kommune (5044)

Tabell 302: Framskrivning for 5044 NAMSSKOGAN

Befolkningsframskrivning MMMM

Variierende forutsetning om produktivitetsendring: 0 prosent, 3 prosent, 7 prosent.

Variierende forutsetning om saktere aldring: A: Uten saktere aldring, B: 0,5 år per tiår C: 1 år per tiår

År	Mottakere			Mottakere heldøgn		
	uten saktere aldring	0,5 år per tiår	1 år per tiår	uten saktere aldring, 0% prod. endr.	0,5 år per tiår, 3% prod. endr.	1 år per tiår, 7% prod. endr.
	A	B	C	A0	B3	C7
2020	99	99	99	27	27	27
2025	110	104	102	32	29	28
2030	121	111	104	37	31	28
2035	132	120	109	42	35	29
2040	138	123	108	45	35	27
2045	149	127	107	51	37	27
2050	163	136	115	61	41	29

Framskrivningsalternativ MMMM, variierende forutsetning om produktivitetsendring og saktere aldring

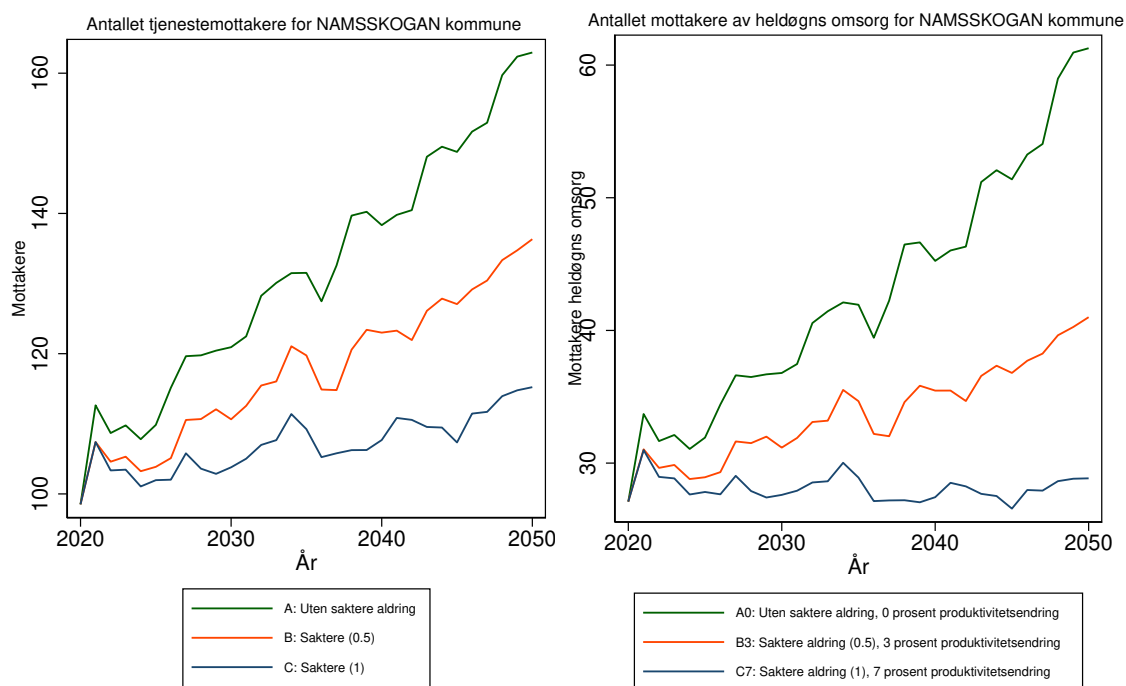

Antallet tjenestemottakere for 5044 NAMSSKOGAN kommune
 Forutsetning A0: Uten saktere aldring, produktivitetsendring '0'
 varierende befolkningsframskrivninger

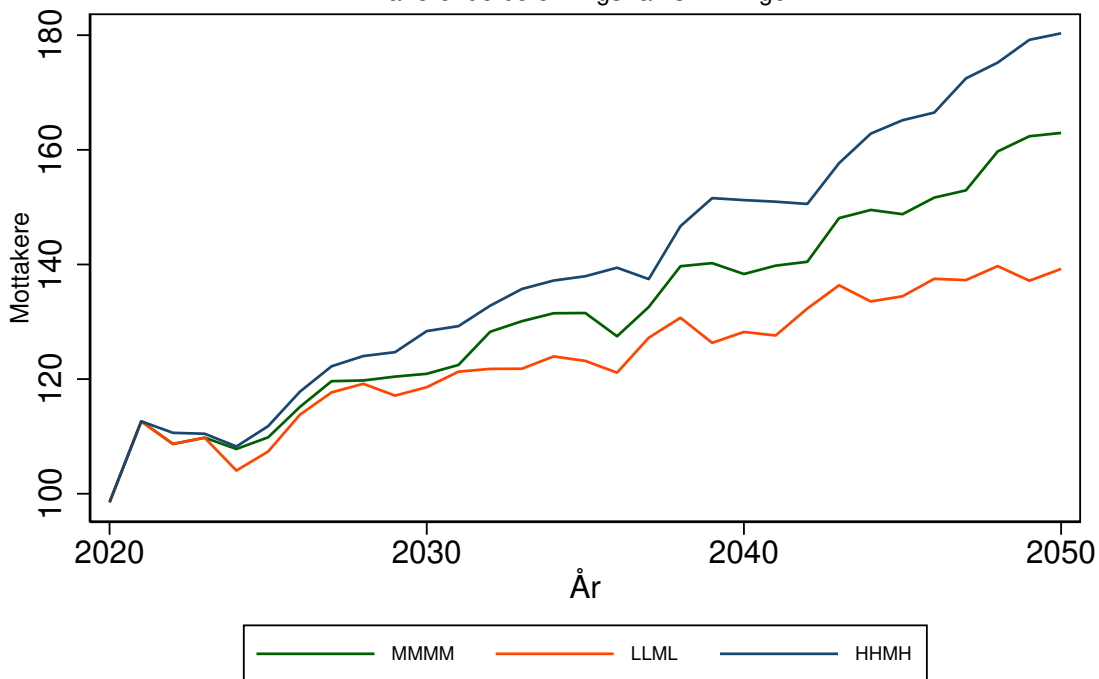

Antallet mottakere av heldøgns omsorg for 5044 NAMSSKOGAN kommune
 Forutsetning A0: Uten saktere aldring, produktivitetsendring '0'
 varierende befolkningsframskrivninger

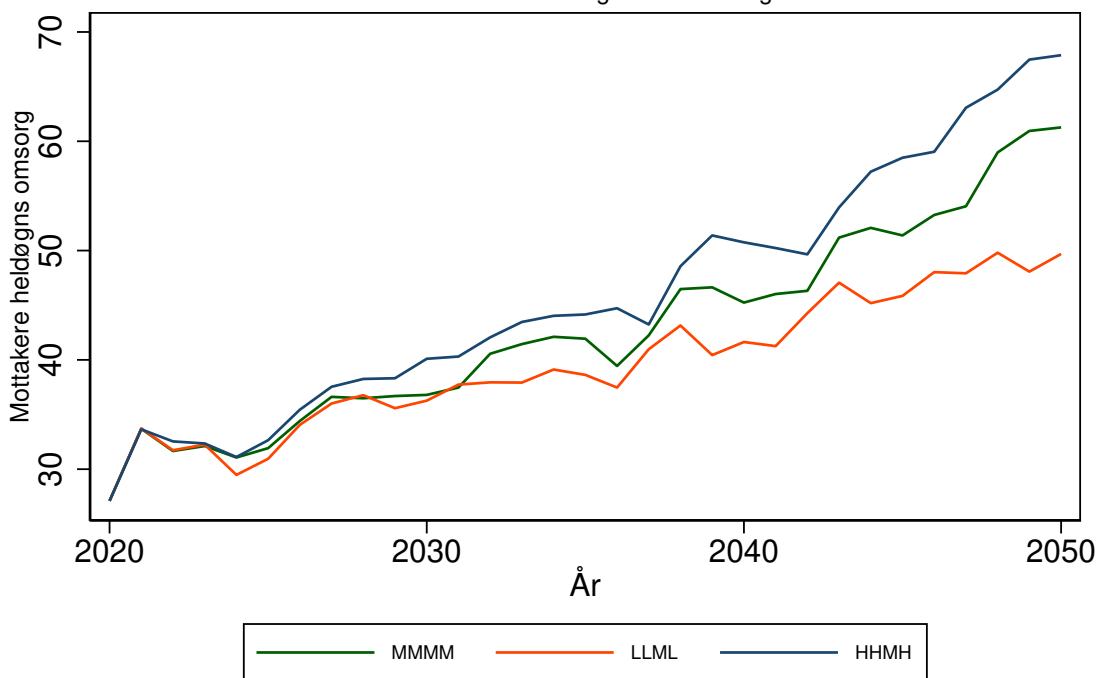

GRONG kommune (5045)

Tabell 303: Framskrivning for 5045 GRONG

Befolkningsframskrivning MMMM

Variierende forutsetning om produktivitetsendring: 0 prosent, 3 prosent, 7 prosent.

Variierende forutsetning om saktere aldring: A: Uten saktere aldring, B: 0,5 år per tiår C: 1 år per tiår

År	Mottakere			Mottakere heldøgn		
	uten saktere aldring	0,5 år per tiår	1 år per tiår	uten saktere aldring, 0% prod. endr.	0,5 år per tiår, 3% prod. endr.	1 år per tiår, 7% prod. endr.
	A	B	C	A0	B3	C7
2020	231	231	231	57	57	57
2025	246	233	227	62	57	54
2030	267	249	233	70	62	55
2035	292	268	245	81	68	57
2040	318	286	259	95	75	61
2045	346	302	267	111	82	63
2050	364	309	268	124	85	62

Framskrivningsalternativ MMMM, variierende forutsetning om produktivitetsendring og saktere aldring

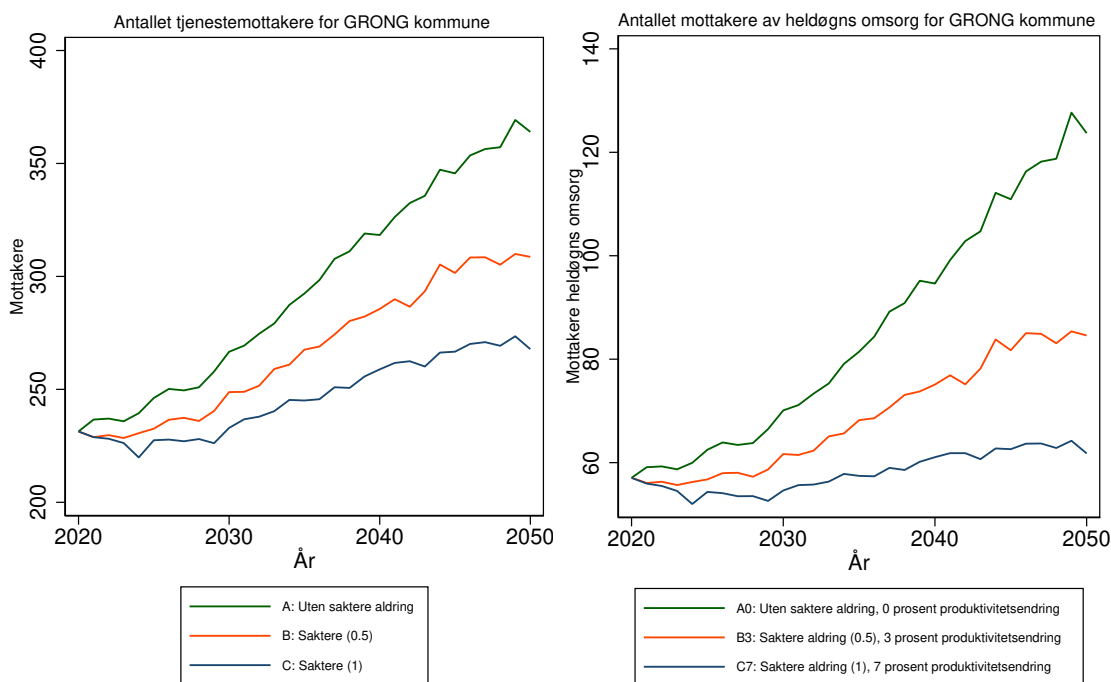

Antallet tjenestemottakere for 5045 GRONG kommune
 Forutsetning A0: Uten saktere aldring, produktivitetsendring '0'
 varierende befolkningsframskrivninger

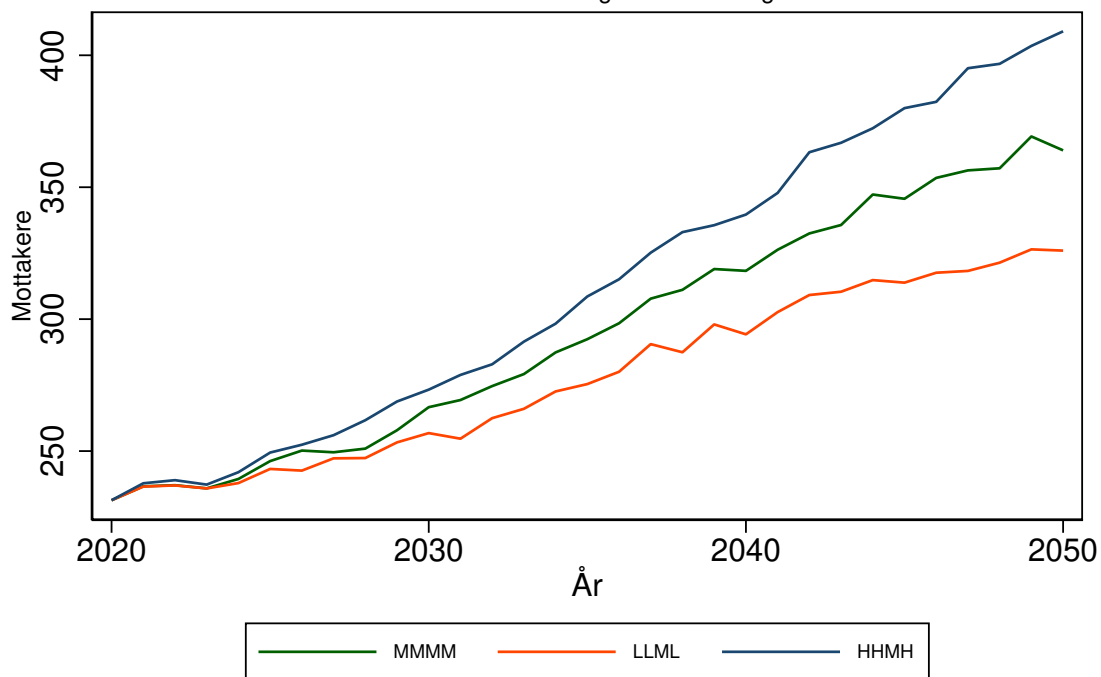

Antallet mottakere av heldøgns omsorg for 5045 GRONG kommune
 Forutsetning A0: Uten saktere aldring, produktivitetsendring '0'
 varierende befolkningsframskrivninger

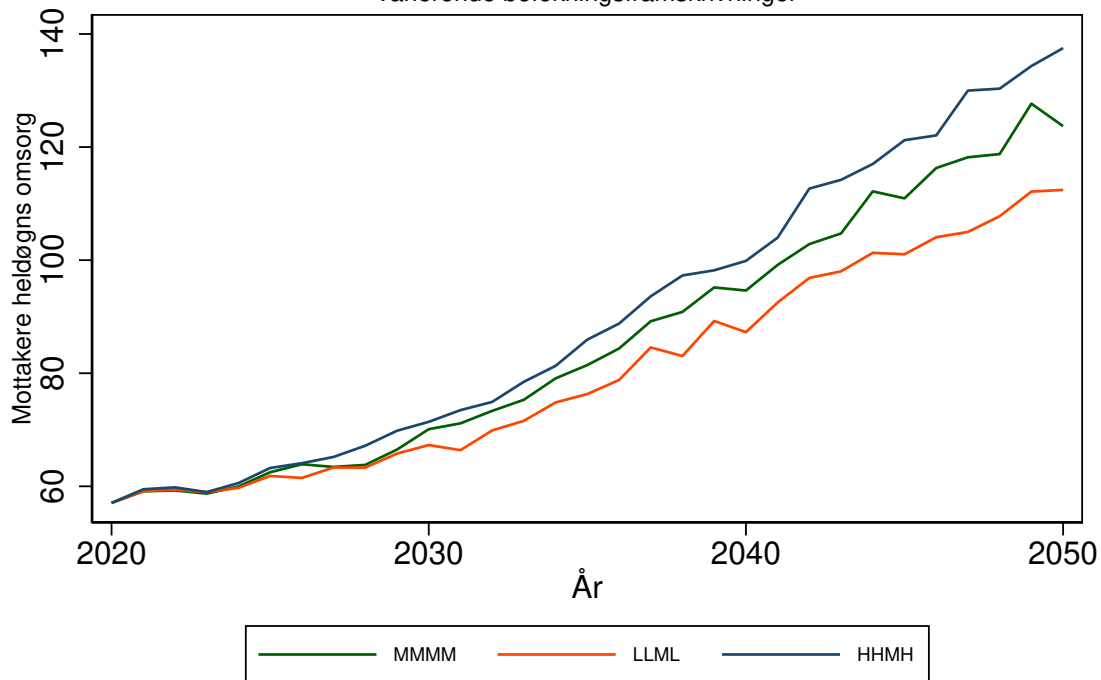

HØYLANDET kommune (5046)

Tabell 304: Framskrivning for 5046 HØYLANDET

Befolkningsframskrivning MMMM

Variierende forutsetning om produktivitetsendring: 0 prosent, 3 prosent, 7 prosent.

Variierende forutsetning om saktere aldring: A: Uten saktere aldring, B: 0,5 år per tiår C: 1 år per tiår

År	Mottakere			Mottakere heldøgn		
	uten saktere aldring	0,5 år per tiår	1 år per tiår	uten saktere aldring, 0% prod. endr.	0,5 år per tiår, 3% prod. endr.	1 år per tiår, 7% prod. endr.
	A	B	C	A0	B3	C7
2020	120	120	120	27	27	27
2025	130	125	122	36	32	30
2030	138	129	121	45	37	31
2035	154	143	133	69	54	42
2040	158	144	129	83	60	40
2045	154	136	121	83	53	36
2050	150	131	116	81	50	33

Framskrivningsalternativ MMMM, variierende forutsetning om produktivitetsendring og saktere aldring

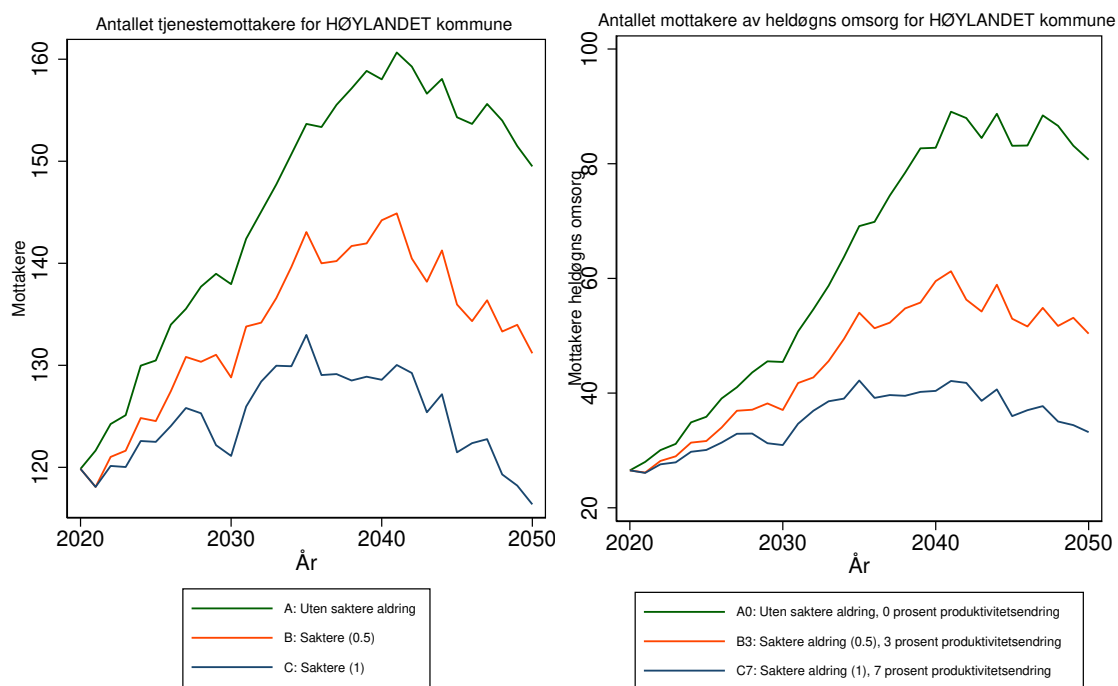

Antallet tjenestemottakere for 5046 HØYLANDET kommune
 Forutsetning A0: Uten saktere aldring, produktivitetsendring '0'
 varierende befolkningsframskrivninger

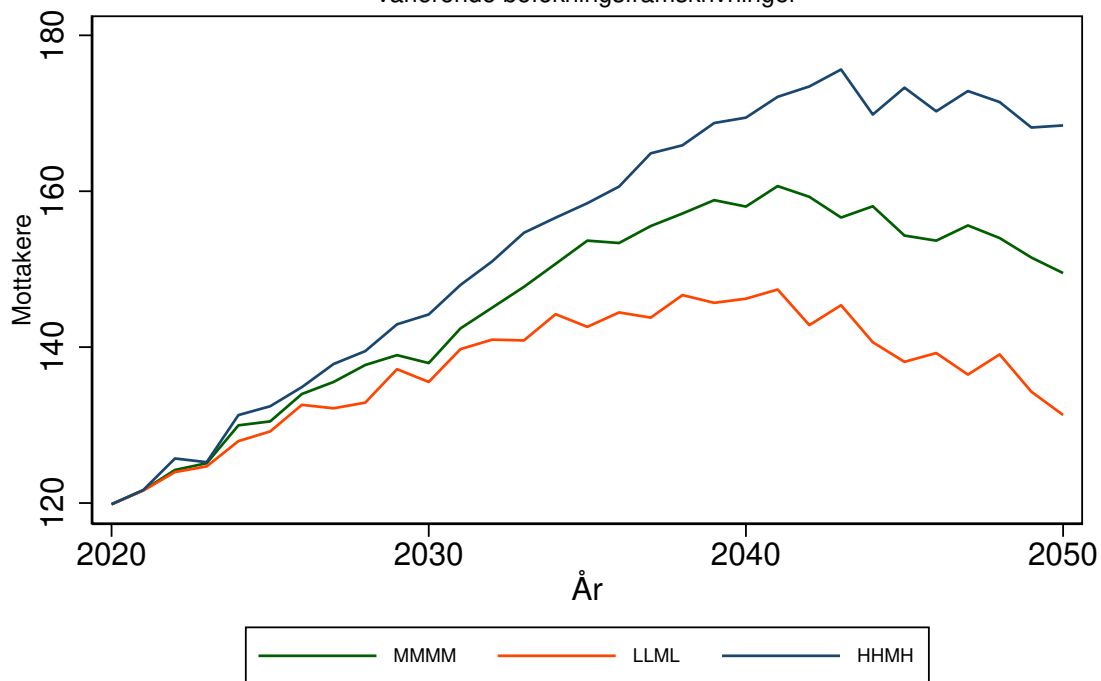

Antallet mottakere av heldøgns omsorg for 5046 HØYLANDET kommune
 Forutsetning A0: Uten saktere aldring, produktivitetsendring '0'
 varierende befolkningsframskrivninger

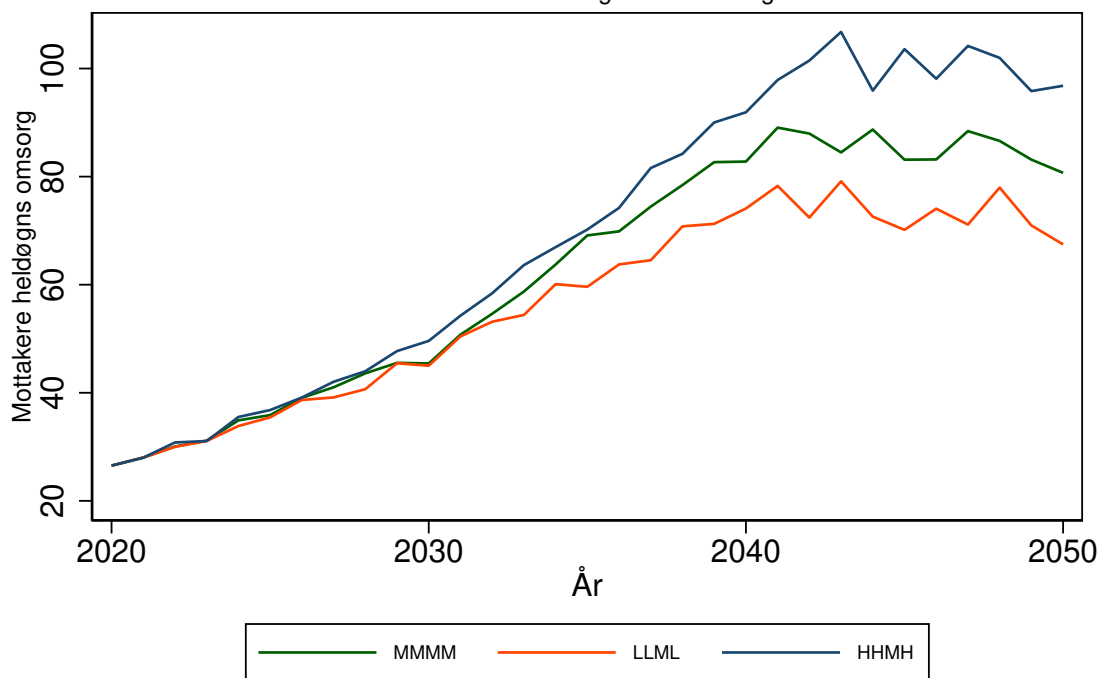

OVERHALLA kommune (5047)

Tabell 305: Framskrivning for 5047 OVERHALLA

Befolkningsframskrivning MMMM

Variierende forutsetning om produktivitetsendring: 0 prosent, 3 prosent, 7 prosent.

Variierende forutsetning om saktere aldring: A: Uten saktere aldring, B: 0,5 år per tiår C: 1 år per tiår

År	Mottakere			Mottakere heldøgn		
	uten saktere aldring	0,5 år per tiår	1 år per tiår	uten saktere aldring, 0% prod. endr.	0,5 år per tiår, 3% prod. endr.	1 år per tiår, 7% prod. endr.
	A	B	C	A0	B3	C7
2020	223	223	223	50	50	50
2025	246	236	232	59	55	53
2030	273	257	245	71	62	56
2035	305	283	266	88	74	64
2040	331	299	276	105	82	67
2045	356	316	283	124	91	69
2050	376	323	293	143	95	72

Framskrivningsalternativ MMMM, variierende forutsetning om produktivitetsendring og saktere aldring

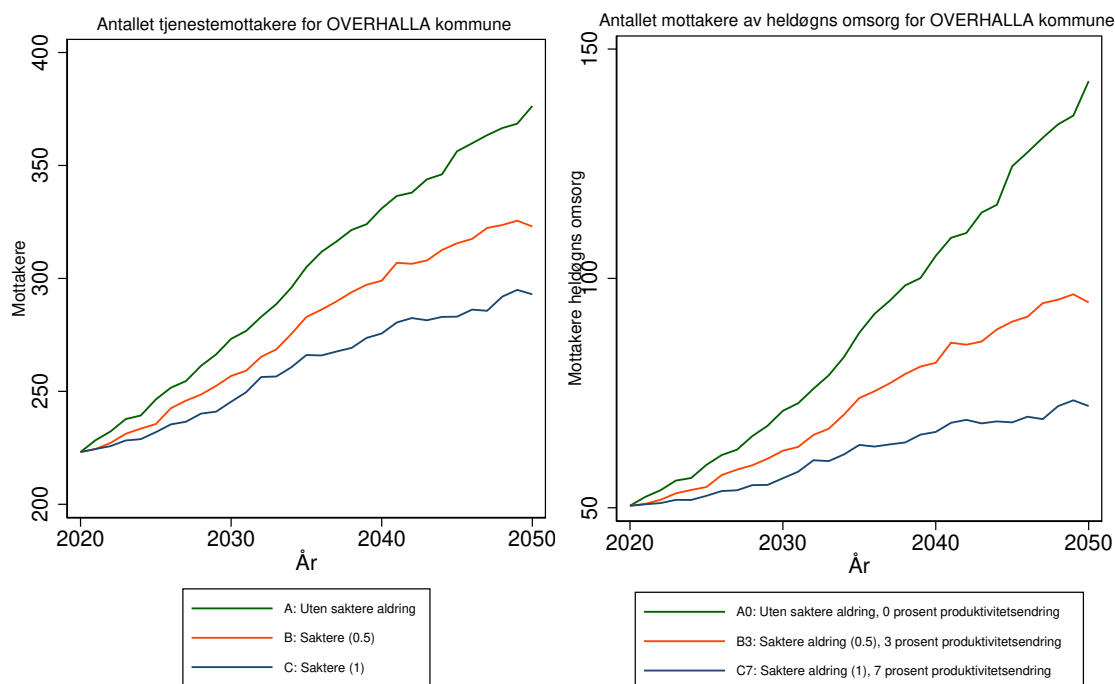

Antallet tjenestemottakere for 5047 OVERHALLA kommune
 Forutsetning A0: Uten saktere aldring, produktivitetsendring '0'
 varierende befolkningsframskrivninger

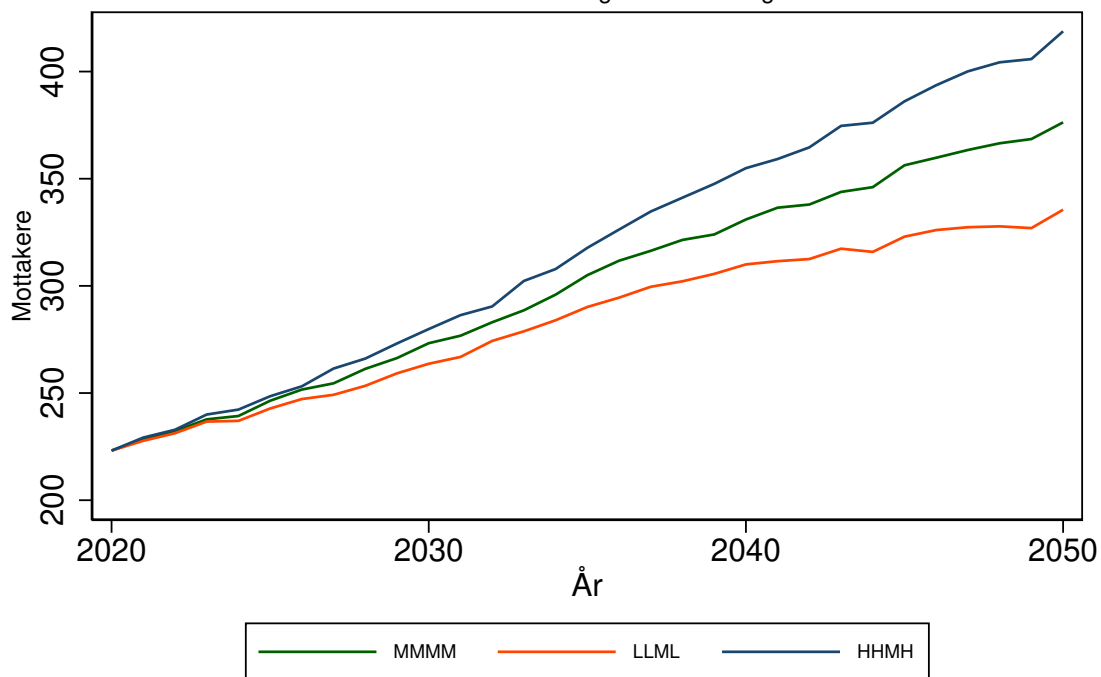

Antallet mottakere av heldøgns omsorg for 5047 OVERHALLA kommune
 Forutsetning A0: Uten saktere aldring, produktivitetsendring '0'
 varierende befolkningsframskrivninger

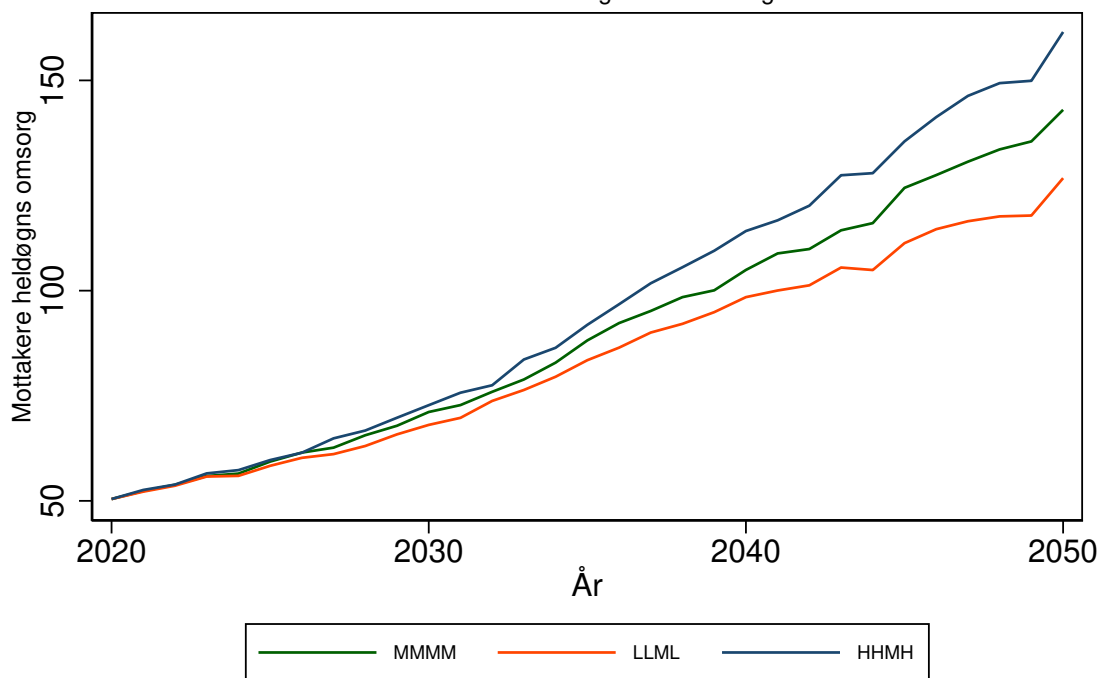

FLATANGER kommune (5049)

Tabell 306: Framskrivning for 5049 FLATANGER

Befolkningsframskrivning MMMM

Variierende forutsetning om produktivitetsendring: 0 prosent, 3 prosent, 7 prosent.

Variierende forutsetning om saktere aldring: A: Uten saktere aldring, B: 0,5 år per tiår C: 1 år per tiår

År	Mottakere			Mottakere heldøgn		
	uten saktere aldring	0,5 år per tiår	1 år per tiår	uten saktere aldring, 0% prod. endr.	0,5 år per tiår, 3% prod. endr.	1 år per tiår, 7% prod. endr.
	A	B	C	A0	B3	C7
2020	75	75	75	21	21	21
2025	83	81	80	27	24	23
2030	93	89	86	38	32	28
2035	101	96	91	52	41	33
2040	110	101	95	73	50	38
2045	118	106	98	101	61	41
2050	123	109	100	128	71	45

Framskrivningsalternativ MMMM, variierende forutsetning om produktivitetsendring og saktere aldring

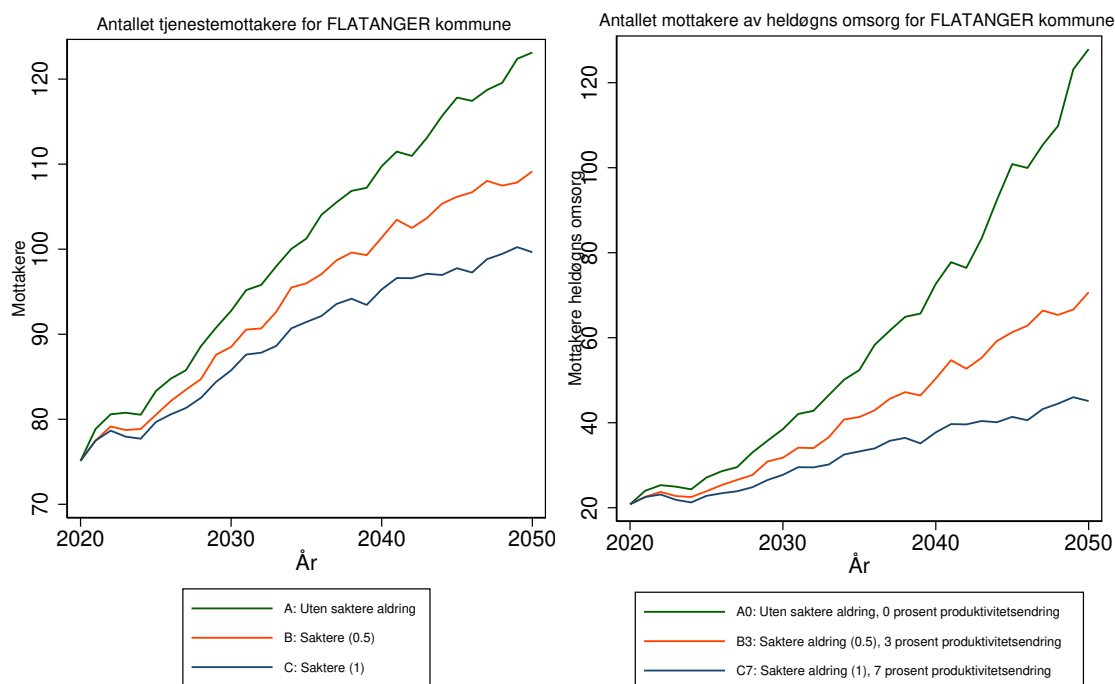

Antallet tjenestemottakere for 5049 FLATANGER kommune
 Forutsetning A0: Uten saktere aldring, produktivitetsendring '0'
 varierende befolkningsframskrivninger

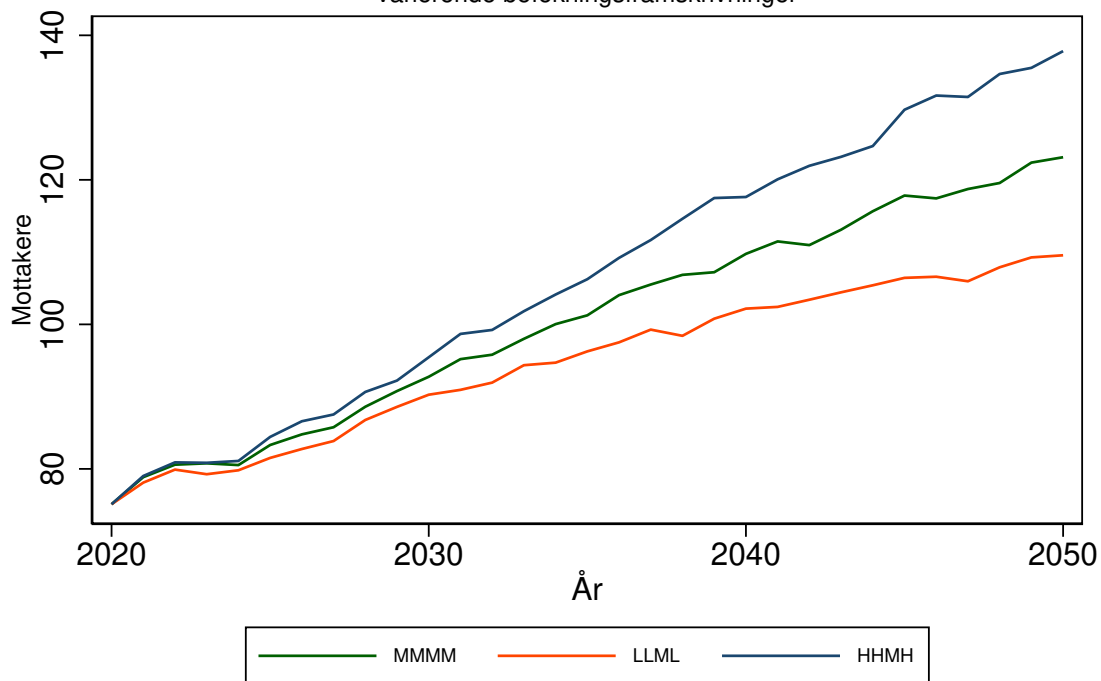

Antallet mottakere av heldøgns omsorg for 5049 FLATANGER kommune
 Forutsetning A0: Uten saktere aldring, produktivitetsendring '0'
 varierende befolkningsframskrivninger

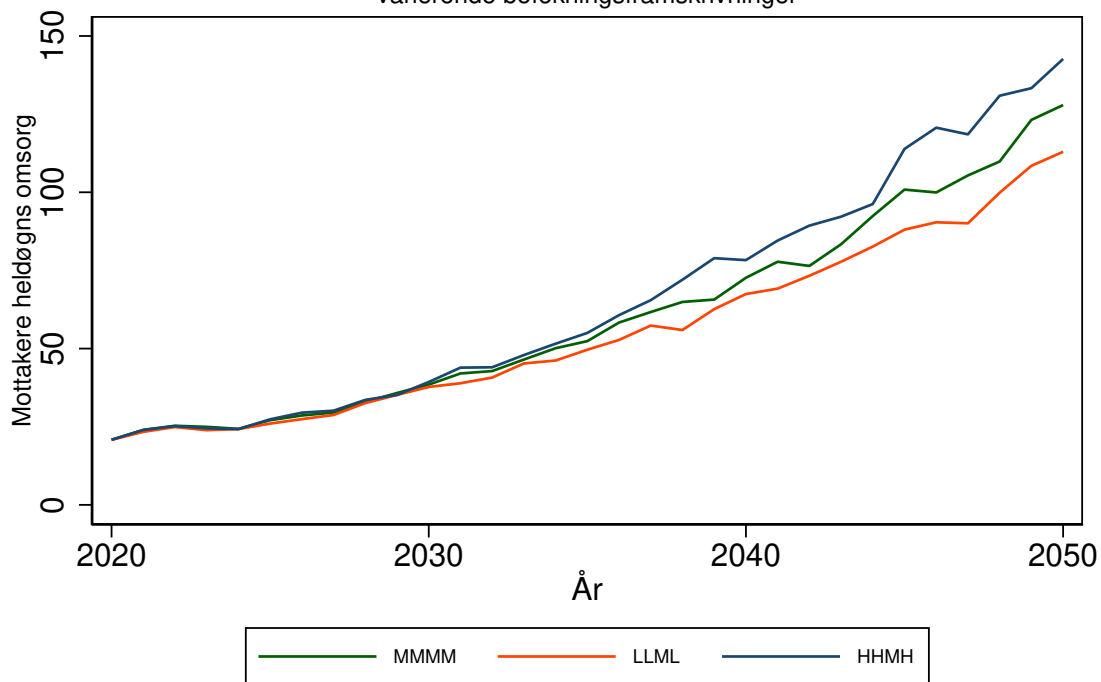

LEKA kommune (5052)

Tabell 307: Framskrivning for 5052 LEKA

Befolkningsframskrivning MMMM

Variierende forutsetning om produktivitetsendring: 0 prosent, 3 prosent, 7 prosent.

Variierende forutsetning om saktere aldring: A: Uten saktere aldring, B: 0,5 år per tiår C: 1 år per tiår

År	Mottakere			Mottakere heldøgn		
	uten saktere aldring	0,5 år per tiår	1 år per tiår	uten saktere aldring, 0% prod. endr.	0,5 år per tiår, 3% prod. endr.	1 år per tiår, 7% prod. endr.
	A	B	C	A0	B3	C7
2020	44	44	44	11	11	11
2025	42	42	42	11	11	11
2030	42	42	43	12	12	11
2035	42	43	43	13	12	11
2040	42	43	44	13	12	11
2045	42	43	44	13	12	10
2050	42	44	44	14	12	10

Framskrivningsalternativ MMMM, variierende forutsetning om produktivitetsendring og saktere aldring

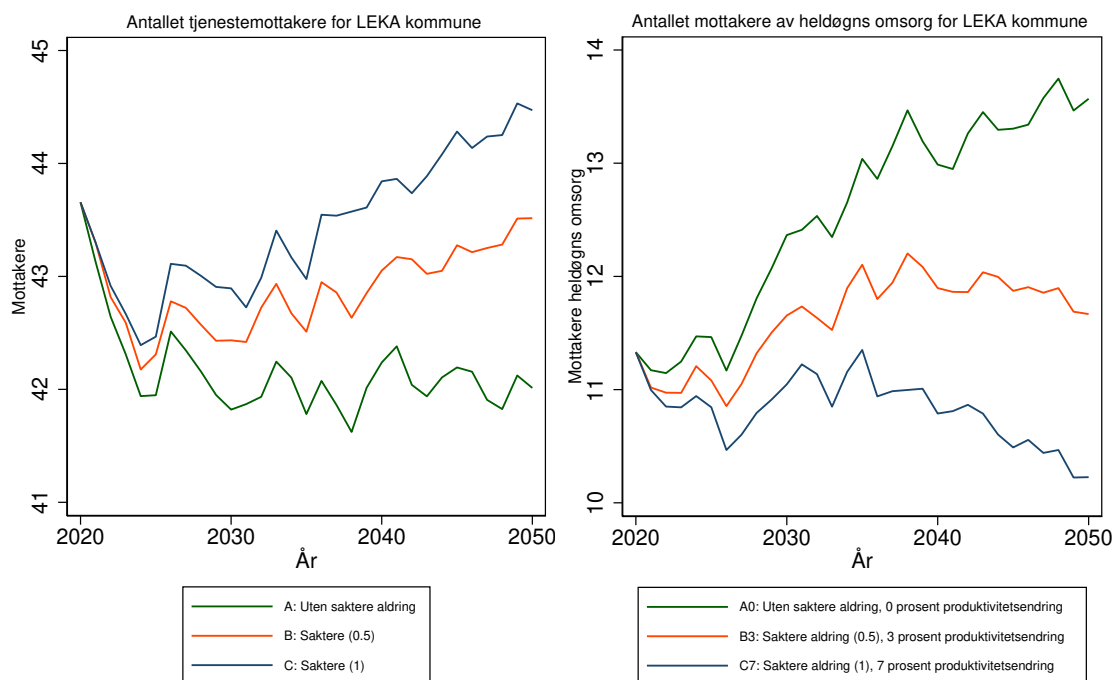

Antallet tjenestemottakere for 5052 LEKA kommune
 Forutsetning A0: Uten saktere aldring, produktivitetsendring '0'
 varierende befolkningsframskrivninger

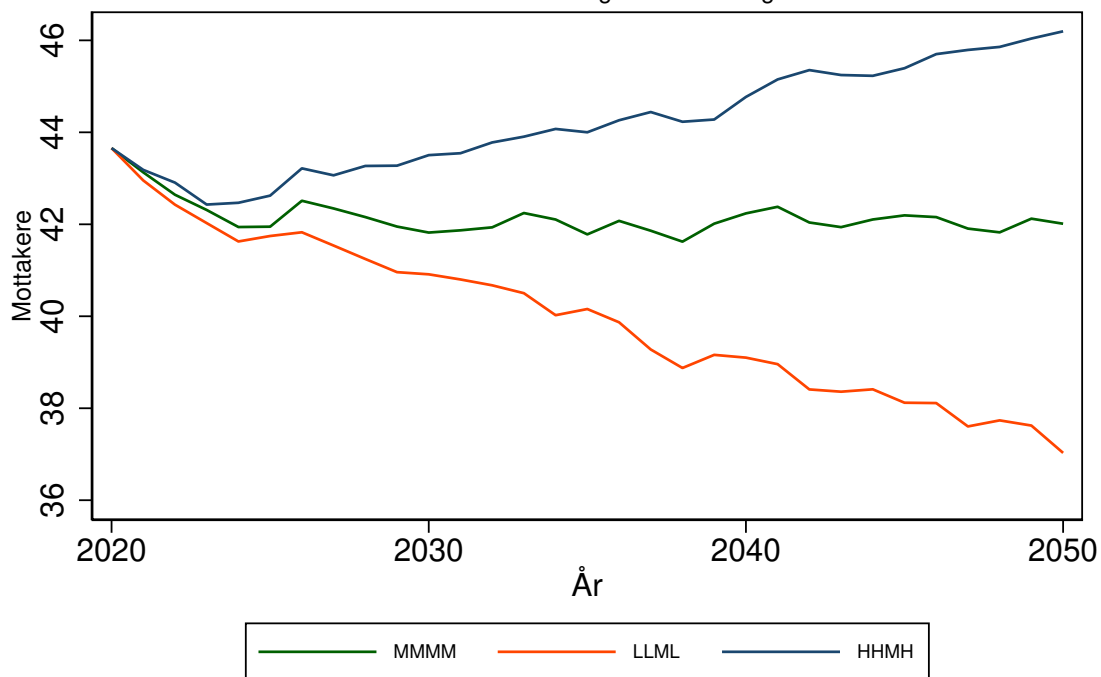

Antallet mottakere av heldøgns omsorg for 5052 LEKA kommune
 Forutsetning A0: Uten saktere aldring, produktivitetsendring '0'
 varierende befolkningsframskrivninger

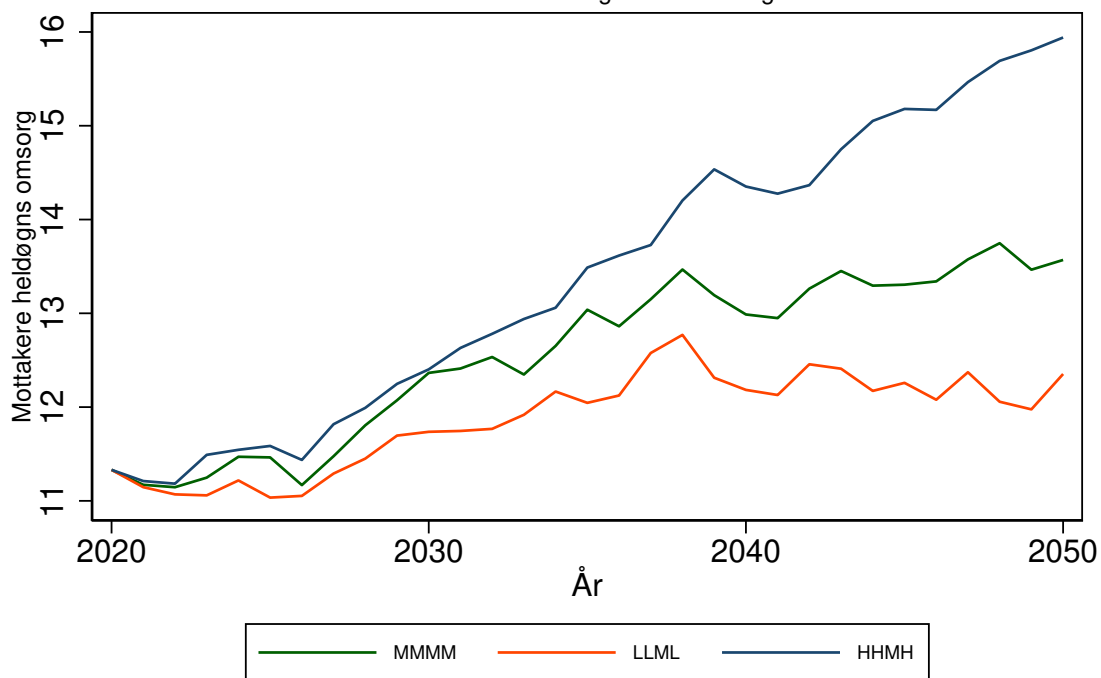

INDERØY kommune (5053)

Tabell 308: Framskrivning for 5053 INDERØY

Befolkningsframskrivning MMMM

Variierende forutsetning om produktivitetsendring: 0 prosent, 3 prosent, 7 prosent.

Variierende forutsetning om saktere aldring: A: Uten saktere aldring, B: 0,5 år per tiår C: 1 år per tiår

År	Mottakere			Mottakere heldøgn		
	uten saktere aldring	0,5 år per tiår	1 år per tiår	uten saktere aldring, 0% prod. endr.	0,5 år per tiår, 3% prod. endr.	1 år per tiår, 7% prod. endr.
	A	B	C	A0	B3	C7
2020	365	365	365	114	114	114
2025	511	454	420	127	122	117
2030	725	606	527	149	135	125
2035	980	817	702	178	156	139
2040	1198	987	784	207	174	145
2045	1331	1069	829	226	182	147
2050	1437	1089	850	243	183	146

Framskrivningsalternativ MMMM, variierende forutsetning om produktivitetsendring og saktere aldring

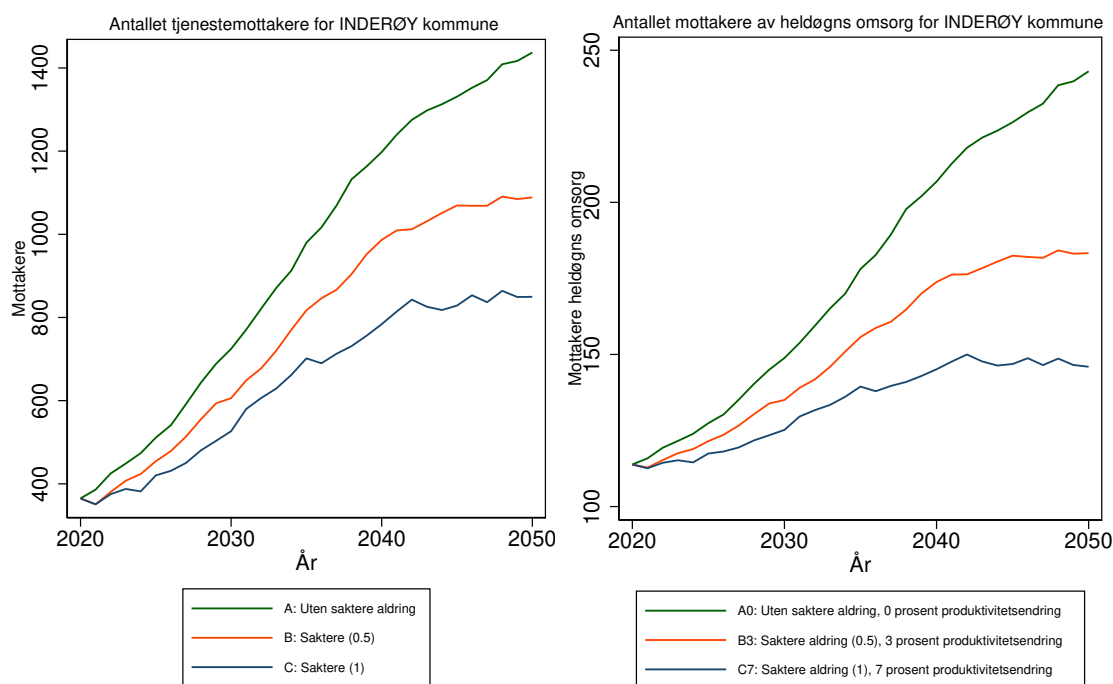

Antallet tjenestemottakere for 5053 INDERØY kommune
 Forutsetning A0: Uten saktere aldring, produktivitetsendring '0'
 varierende befolkningsframskrivninger

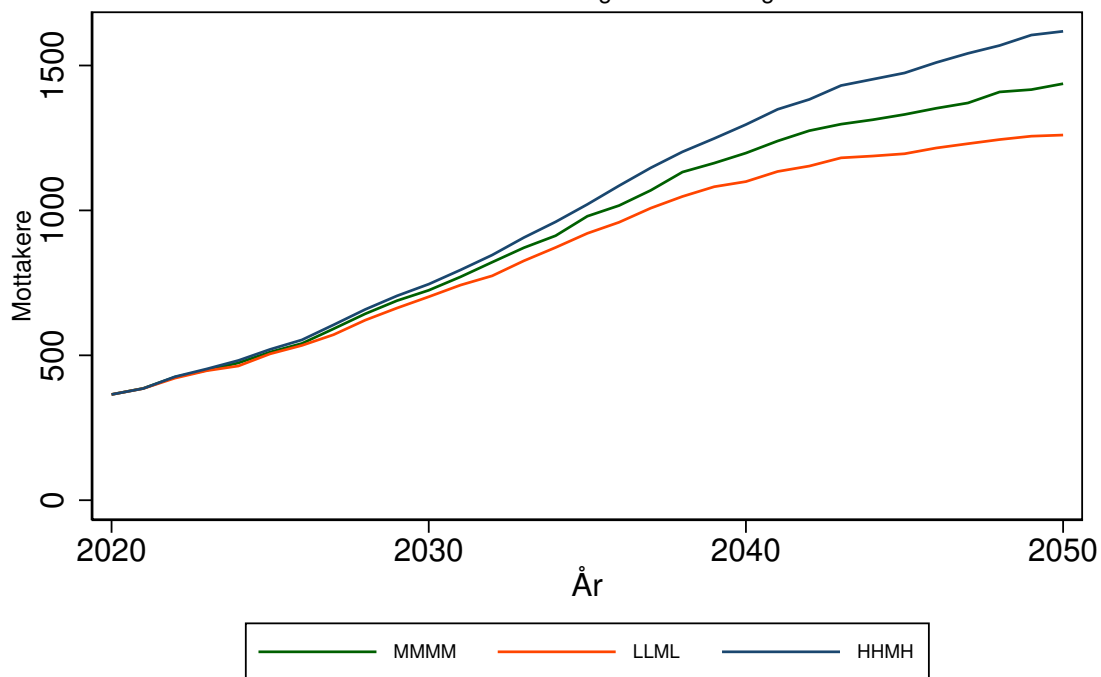

Antallet mottakere av heldøgns omsorg for 5053 INDERØY kommune
 Forutsetning A0: Uten saktere aldring, produktivitetsendring '0'
 varierende befolkningsframskrivninger

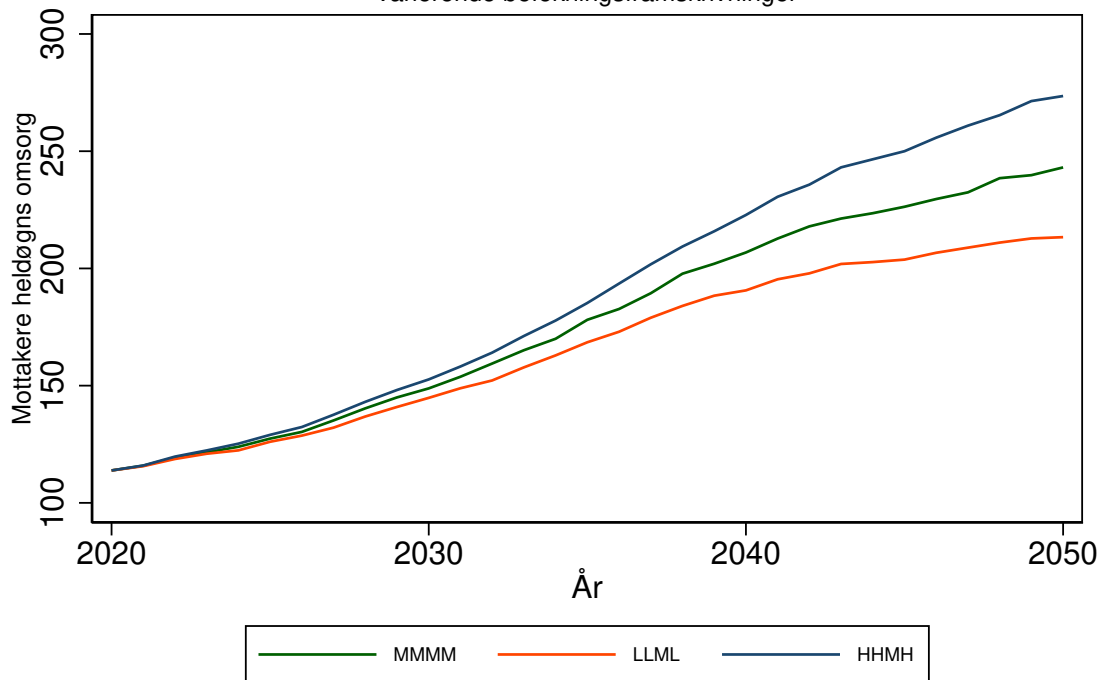

INDRE FOSEN kommune (5054)

Tabell 309: Framskrivning for 5054 INDRE FOSEN

Befolkningsframskrivning MMMM

Variierende forutsetning om produktivitetsendring: 0 prosent, 3 prosent, 7 prosent.

Variierende forutsetning om saktere aldring: A: Uten saktere aldring, B: 0,5 år per tiår C: 1 år per tiår

År	Mottakere			Mottakere heldøgn		
	uten saktere aldring	0,5 år per tiår	1 år per tiår	uten saktere aldring, 0% prod. endr.	0,5 år per tiår, 3% prod. endr.	1 år per tiår, 7% prod. endr.
	A	B	C	A0	B3	C7
2020	678	678	678	167	167	167
2025	750	712	698	191	177	170
2030	851	787	745	233	203	183
2035	954	875	812	284	238	205
2040	1045	934	838	338	265	212
2045	1097	957	844	374	275	210
2050	1150	974	856	414	283	211

Framskrivningsalternativ MMMM, variierende forutsetning om produktivitetsendring og saktere aldring

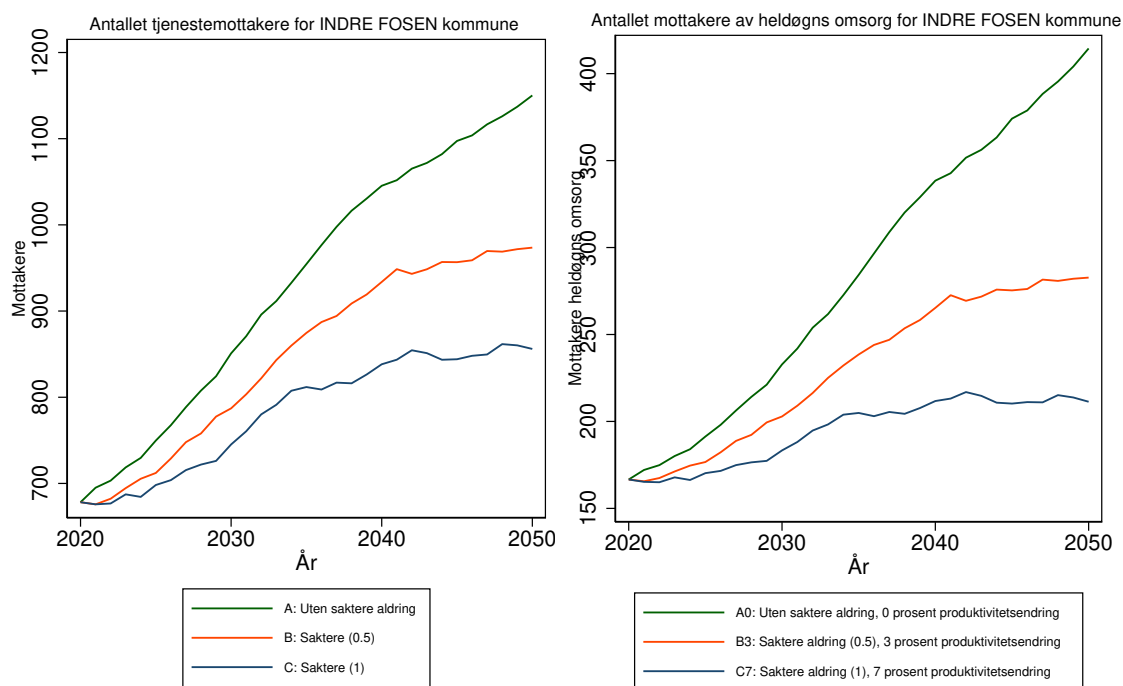

Antallet tjenestemottakere for 5054 INDRE FOSEN kommune
Forutsetning A0: Uten saktere aldring, produktivitetsendring '0'
varierende befolkningsframskrivninger

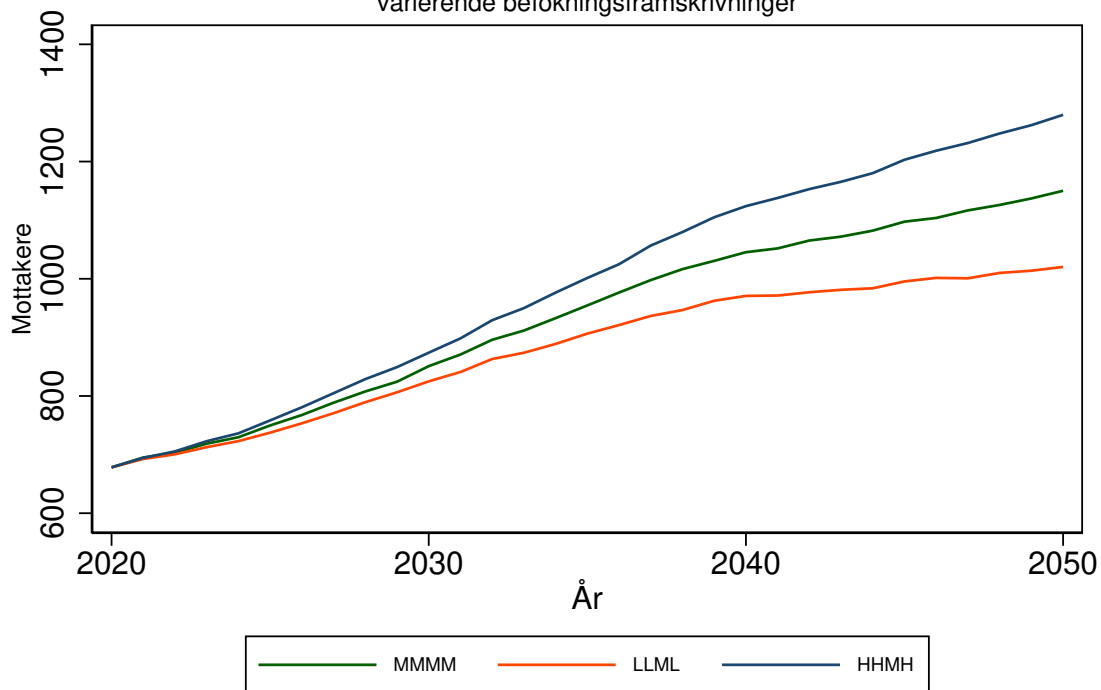

Antallet mottakere av heldøgns omsorg for 5054 INDRE FOSEN kommune
Forutsetning A0: Uten saktere aldring, produktivitetsendring '0'
varierende befolkningsframskrivninger

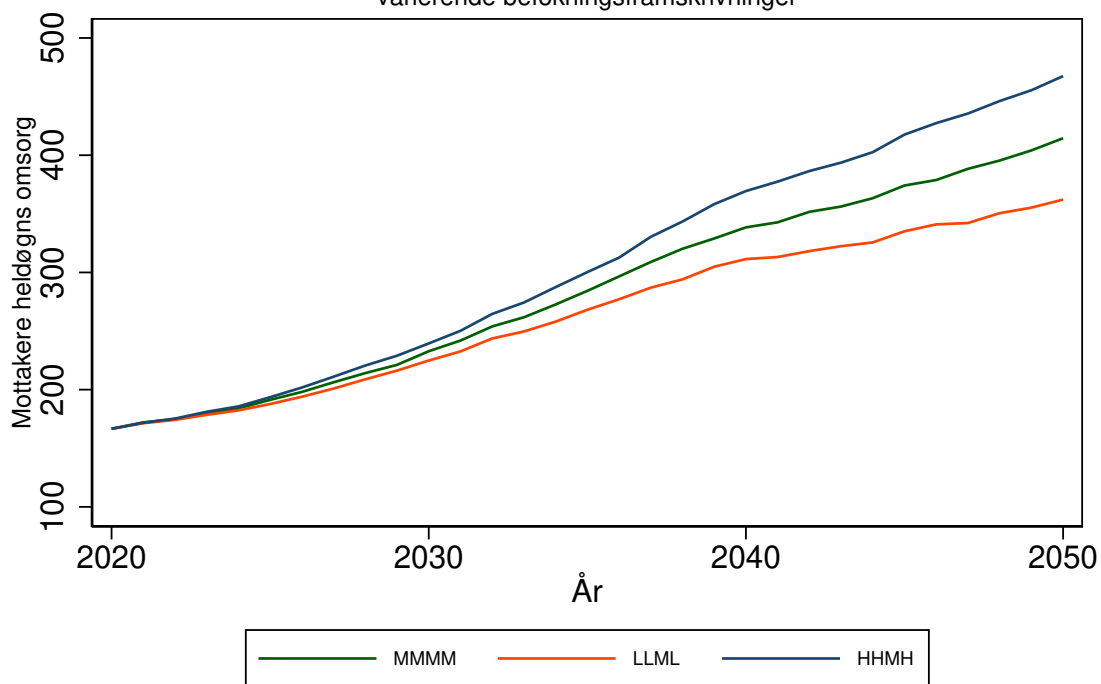

HEIM kommune (5055)

Tabell 310: Framskrivning for 5055 HEIM

Befolkningsframskrivning MMMM

Variierende forutsetning om produktivitetsendring: 0 prosent, 3 prosent, 7 prosent.

Variierende forutsetning om saktere aldring: A: Uten saktere aldring, B: 0,5 år per tiår C: 1 år per tiår

År	Mottakere			Mottakere heldøgn		
	uten saktere aldring	0,5 år per tiår	1 år per tiår	uten saktere aldring, 0% prod. endr.	0,5 år per tiår, 3% prod. endr.	1 år per tiår, . 7% prod. endr.
	A	B	C	A0	B3	C7
2020	491	491	491	138	138	138
2025	536	510	499	170	152	144
2030	605	561	526	227	188	160
2035	679	620	568	310	241	190
2040	736	650	582	399	276	201
2045	763	659	579	456	290	199
2050	795	663	578	535	301	199

Framskrivningsalternativ MMMM, variierende forutsetning om produktivitetsendring og saktere aldring

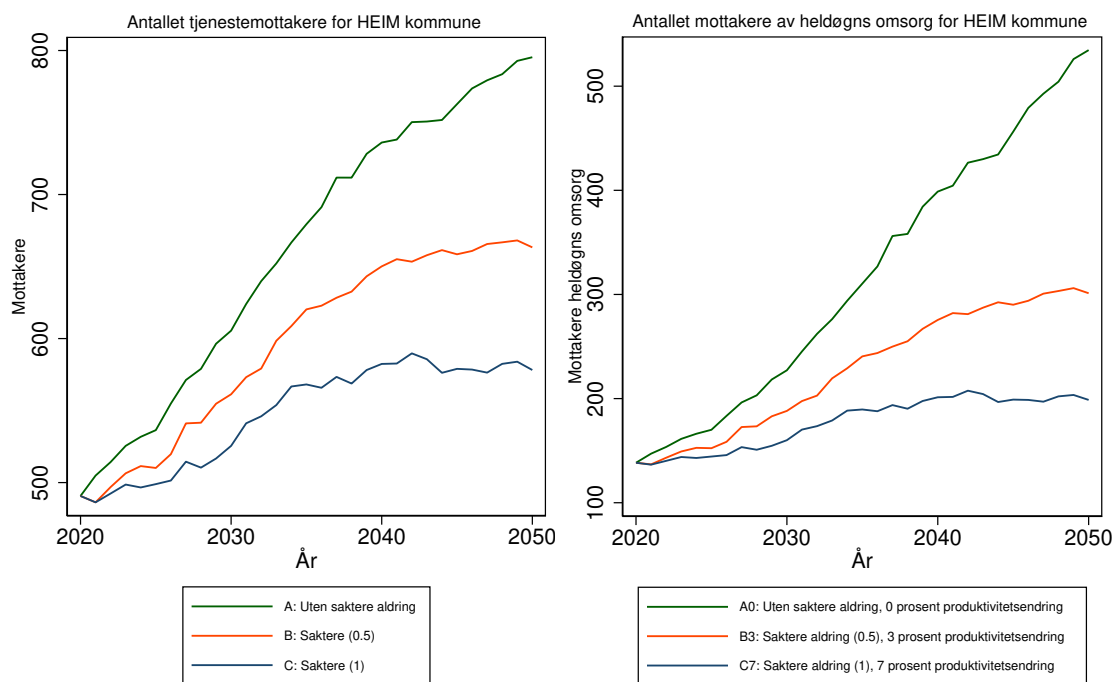

Antallet tjenestemottakere for 5055 HEIM kommune
 Forutsetning A0: Uten saktere aldring, produktivitetsendring '0'
 varierende befolkningsframskrivninger

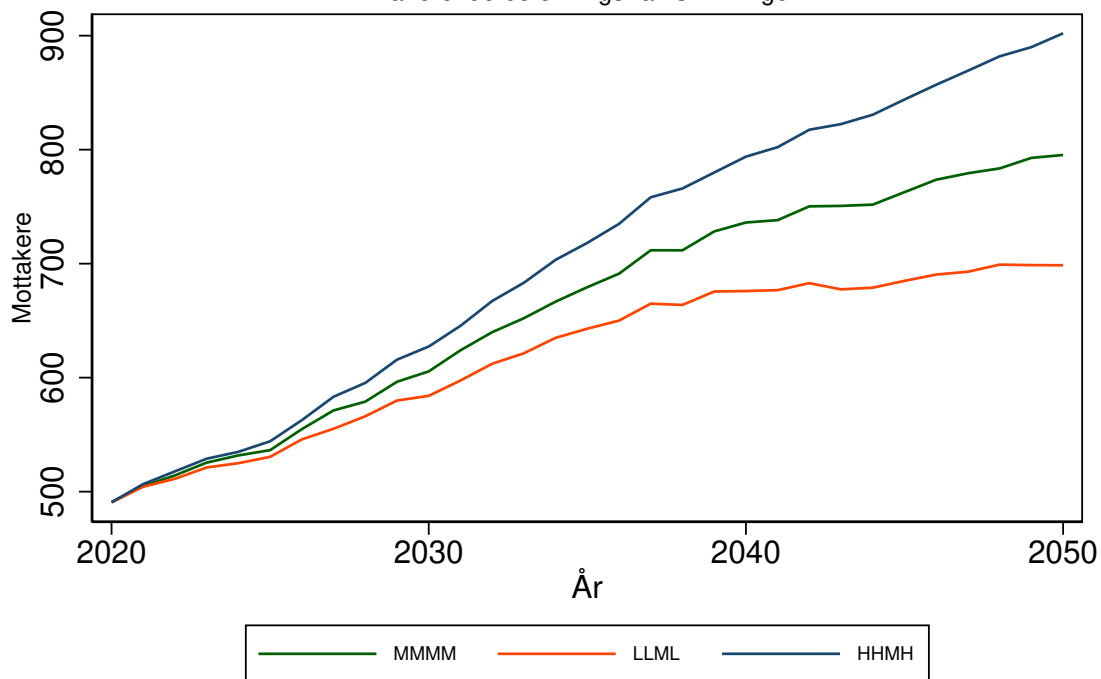

Antallet mottakere av heldøgns omsorg for 5055 HEIM kommune
 Forutsetning A0: Uten saktere aldring, produktivitetsendring '0'
 varierende befolkningsframskrivninger

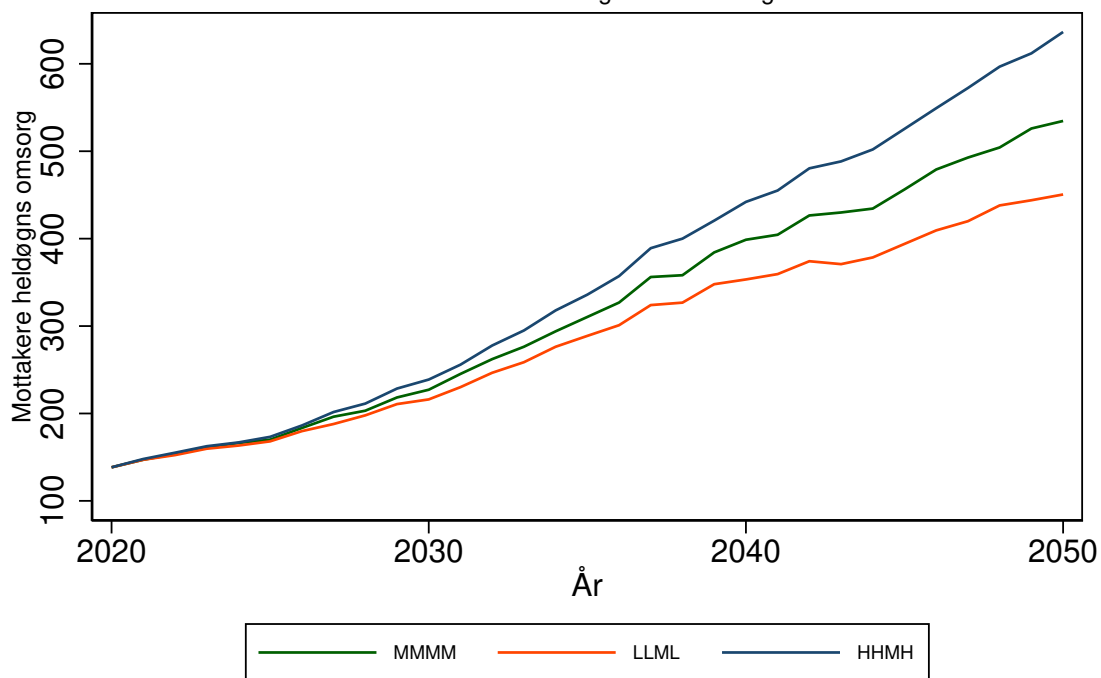

HITRA kommune (5056)

Tabell 311: Framskrivning for 5056 HITRA

Befolkningsframskrivning MMMM

Variierende forutsetning om produktivitetsendring: 0 prosent, 3 prosent, 7 prosent.

Variierende forutsetning om saktere aldring: A: Uten saktere aldring, B: 0,5 år per tiår C: 1 år per tiår

År	Mottakere			Mottakere heldøgn		
	uten saktere aldring	0,5 år per tiår	1 år per tiår	uten saktere aldring, 0% prod. endr.	0,5 år per tiår, 3% prod. endr.	1 år per tiår, 7% prod. endr.
	A	B	C	A0	B3	C7
2020	250	250	250	79	79	79
2025	299	280	270	92	87	83
2030	353	317	295	109	97	89
2035	415	370	338	129	111	99
2040	474	412	361	151	124	103
2045	514	438	370	167	131	104
2050	580	470	398	197	141	110

Framskrivningsalternativ MMMM, variierende forutsetning om produktivitetsendring og saktere aldring

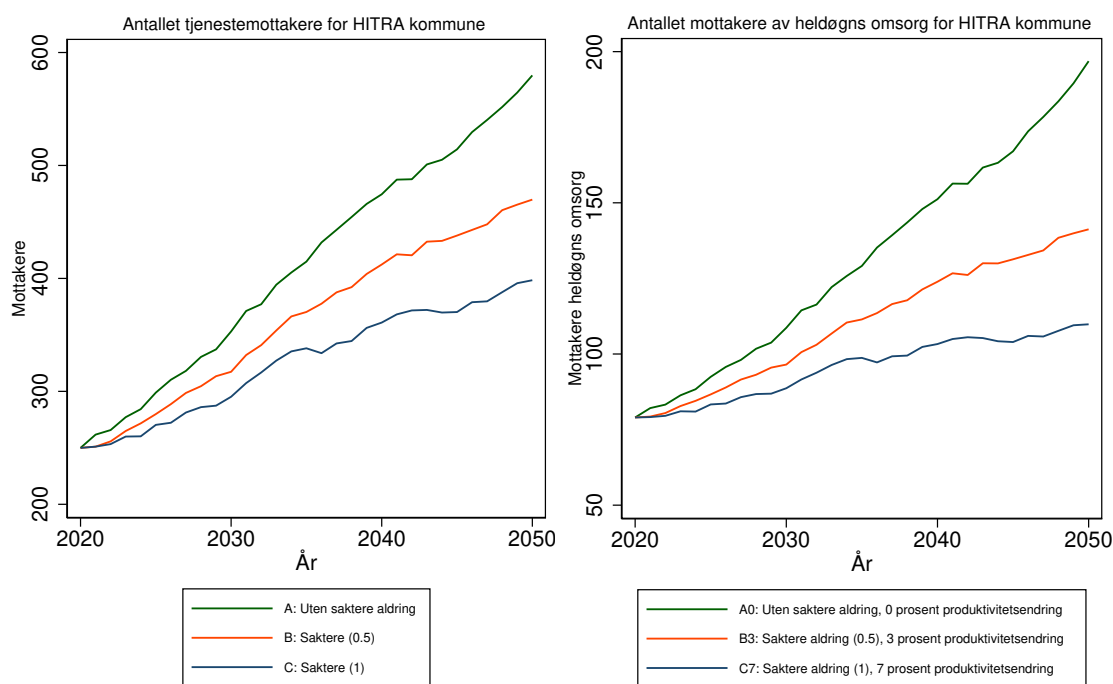

Antallet tjenestemottakere for 5056 HITRA kommune
Forutsetning A0: Uten saktere aldring, produktivitetsendring '0'
varierende befolkningsframskrivninger

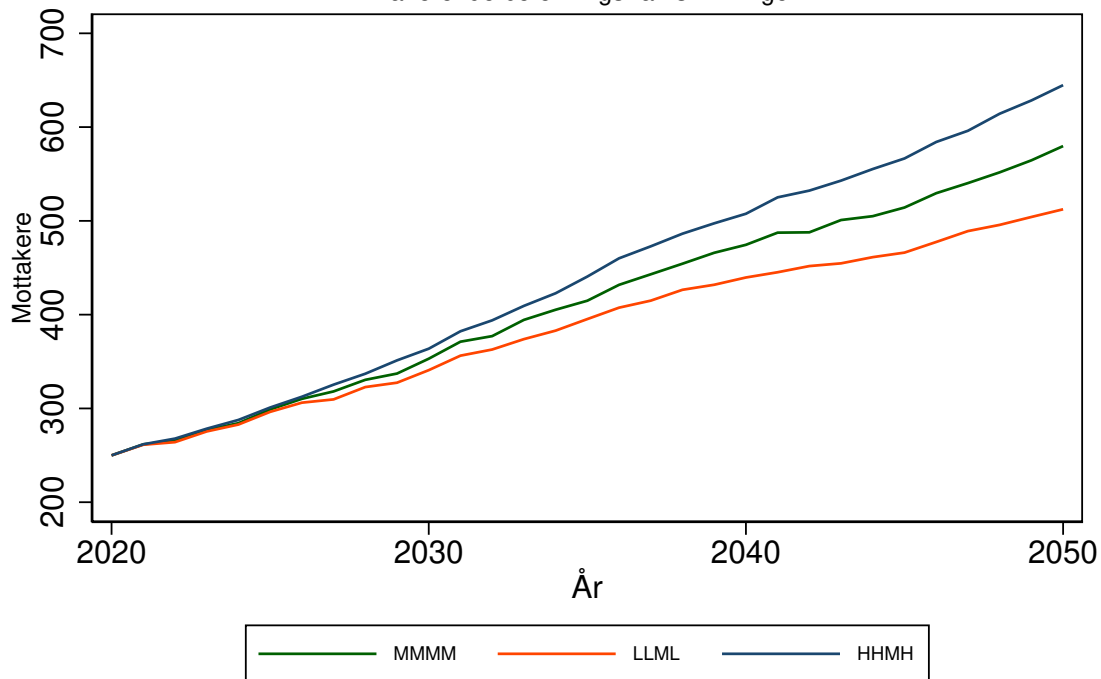

Antallet mottakere av heldøgns omsorg for 5056 HITRA kommune
Forutsetning A0: Uten saktere aldring, produktivitetsendring '0'
varierende befolkningsframskrivninger

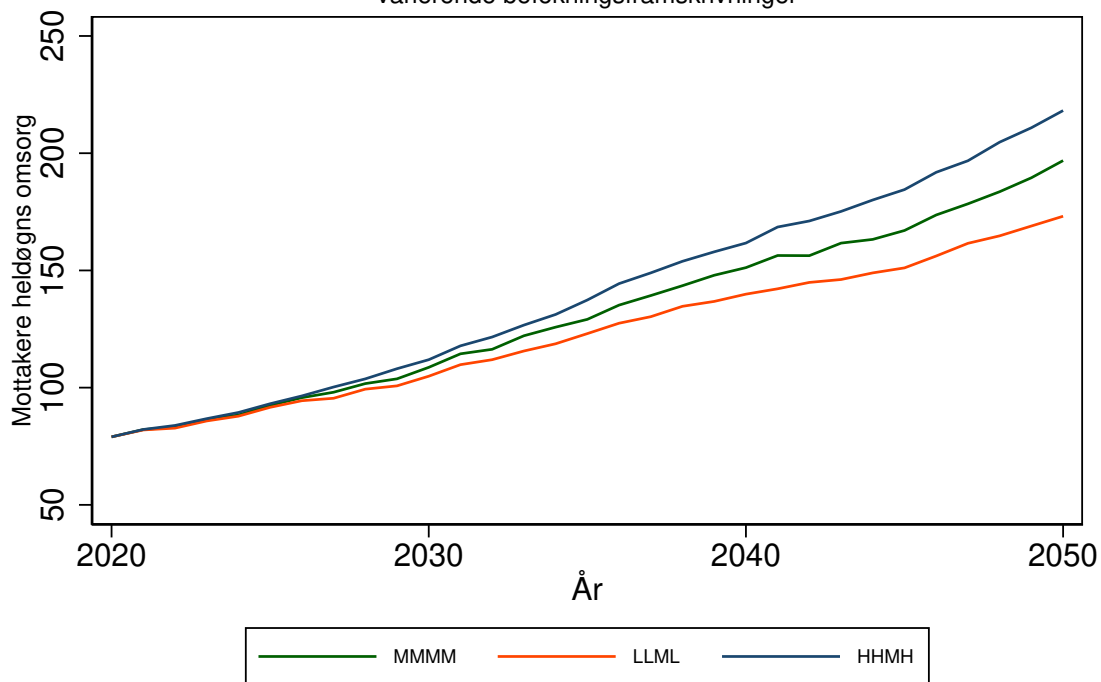

ØRLAND kommune (5057)

Tabell 312: Framskrivning for 5057 ØRLAND

Befolkningsframskrivning MMMM

Variierende forutsetning om produktivitetsendring: 0 prosent, 3 prosent, 7 prosent.

Variierende forutsetning om saktere aldring: A: Uten saktere aldring, B: 0,5 år per tiår C: 1 år per tiår

År	Mottakere			Mottakere heldøgn		
	uten saktere aldring	0,5 år per tiår	1 år per tiår	uten saktere aldring, 0% prod. endr.	0,5 år per tiår, 3% prod. endr.	1 år per tiår, 7% prod. endr.
	A	B	C	A0	B3	C7
2020	641	641	641	138	138	138
2025	665	654	650	158	146	140
2030	700	683	672	189	165	149
2035	736	714	695	227	192	164
2040	763	735	709	261	209	168
2045	793	754	721	305	226	172
2050	820	769	733	355	241	178

Framskrivningsalternativ MMMM, variierende forutsetning om produktivitetsendring og saktere aldring

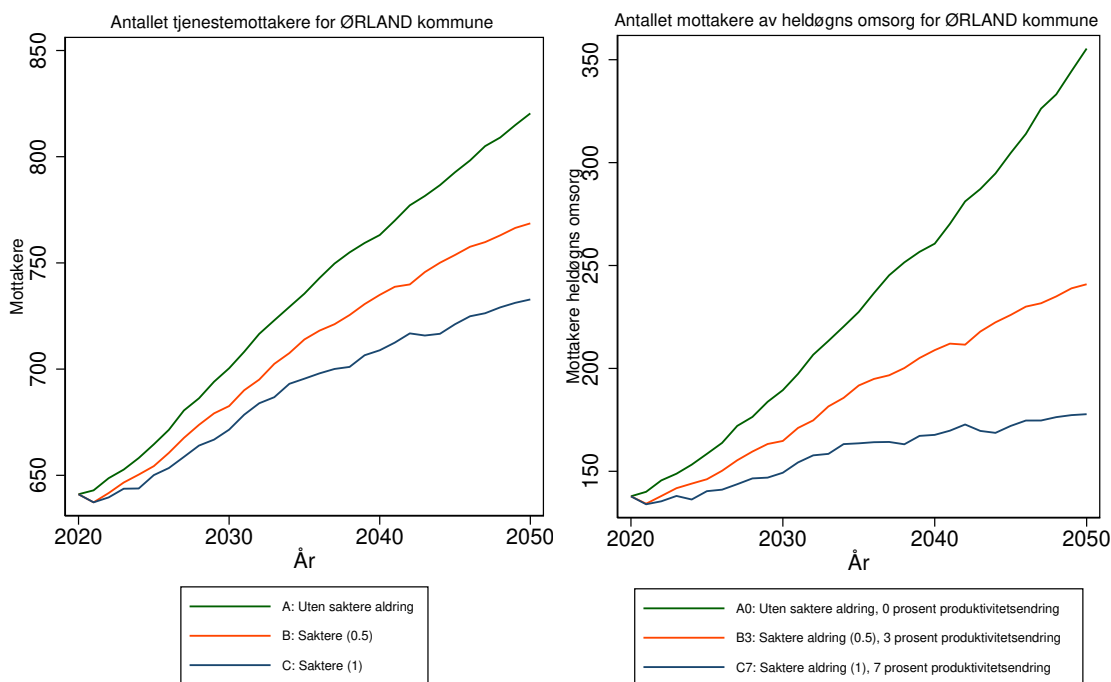

Antallet tjenestemottakere for 5057 ØRLAND kommune
 Forutsetning A0: Uten saktere aldring, produktivitetsendring '0'
 varierende befolkningsframskrivninger

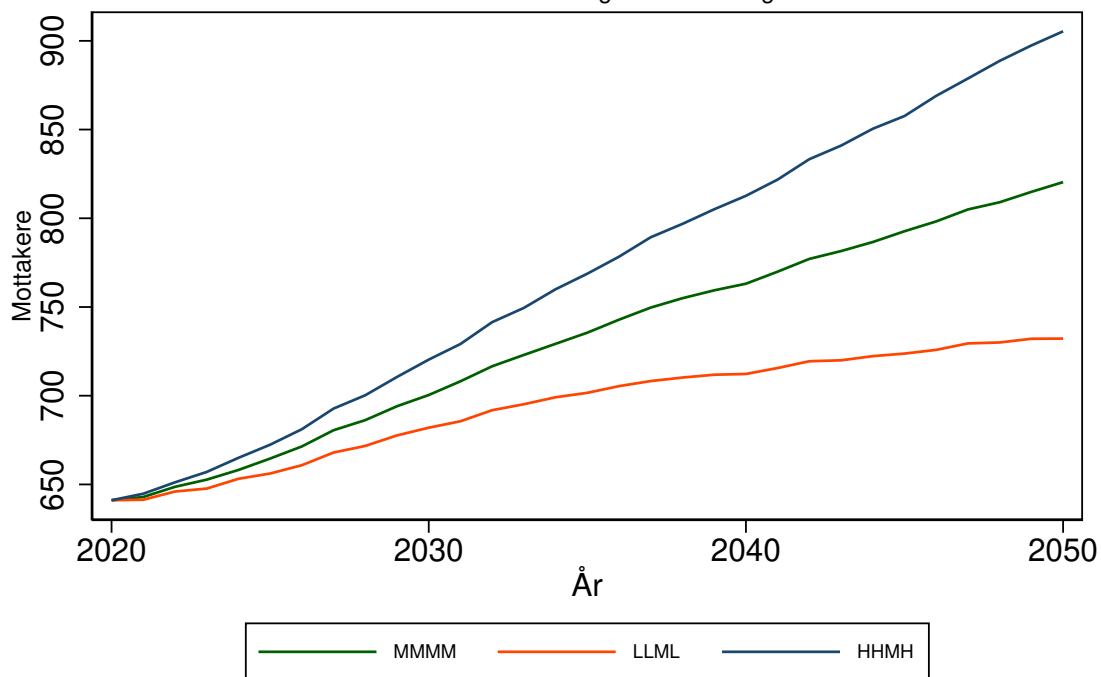

Antallet mottakere av heldøgns omsorg for 5057 ØRLAND kommune
 Forutsetning A0: Uten saktere aldring, produktivitetsendring '0'
 varierende befolkningsframskrivninger

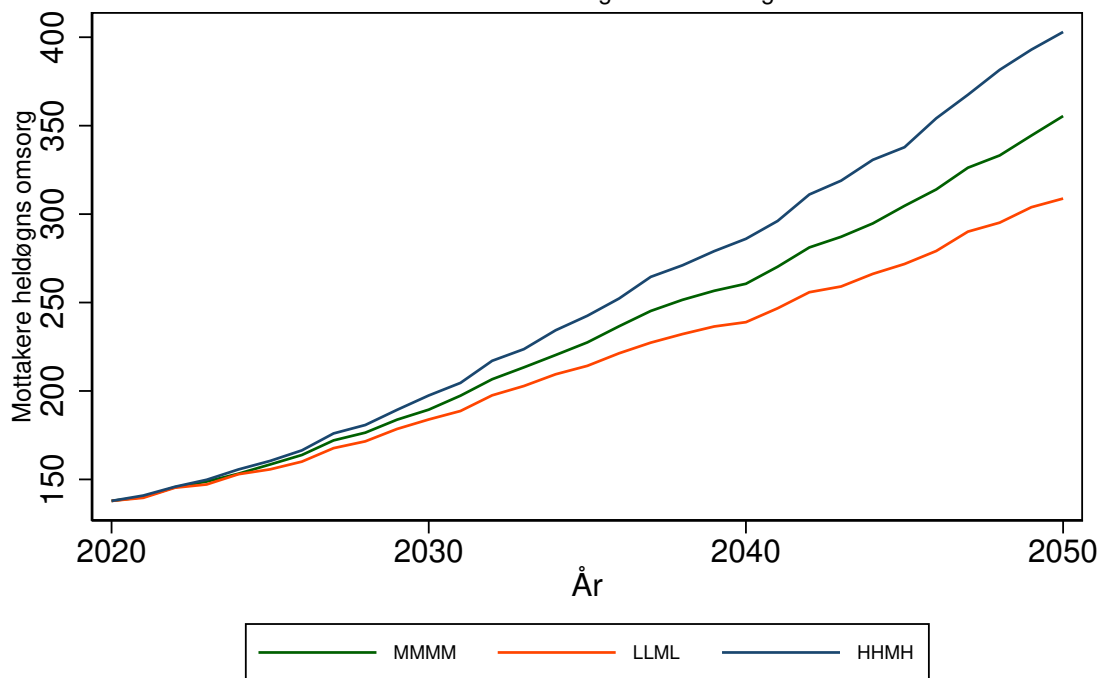

ÅFJORD kommune (5058)

Tabell 313: Framskrivning for 5058 ÅFJORD

Befolkningsframskrivning MMMM

Variierende forutsetning om produktivitetsendring: 0 prosent, 3 prosent, 7 prosent.

Variierende forutsetning om saktere aldring: A: Uten saktere aldring, B: 0,5 år per tiår C: 1 år per tiår

År	Mottakere			Mottakere heldøgn		
	uten saktere aldring	0,5 år per tiår	1 år per tiår	uten saktere aldring, 0% prod. endr.	0,5 år per tiår, 3% prod. endr.	1 år per tiår, 7% prod. endr.
	A	B	C	A0	B3	C7
2020	296	296	296	117	117	117
2025	302	292	287	135	120	113
2030	319	302	291	164	134	116
2035	342	321	305	210	163	133
2040	360	333	310	257	185	138
2045	373	339	311	298	198	140
2050	386	343	314	346	208	142

Framskrivningsalternativ MMMM, variierende forutsetning om produktivitetsendring og saktere aldring

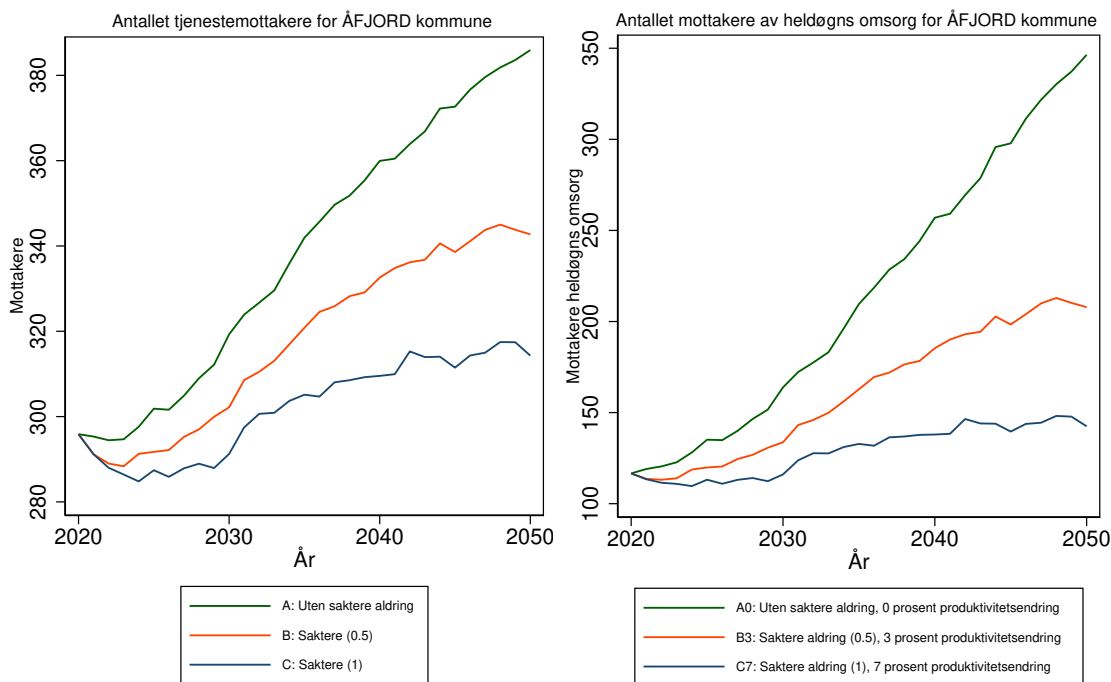

Antallet tjenestemottakere for 5058 ÅFJORD kommune
 Forutsetning A0: Uten saktere aldring, produktivitetsendring '0'
 varierende befolkningsframskrivninger

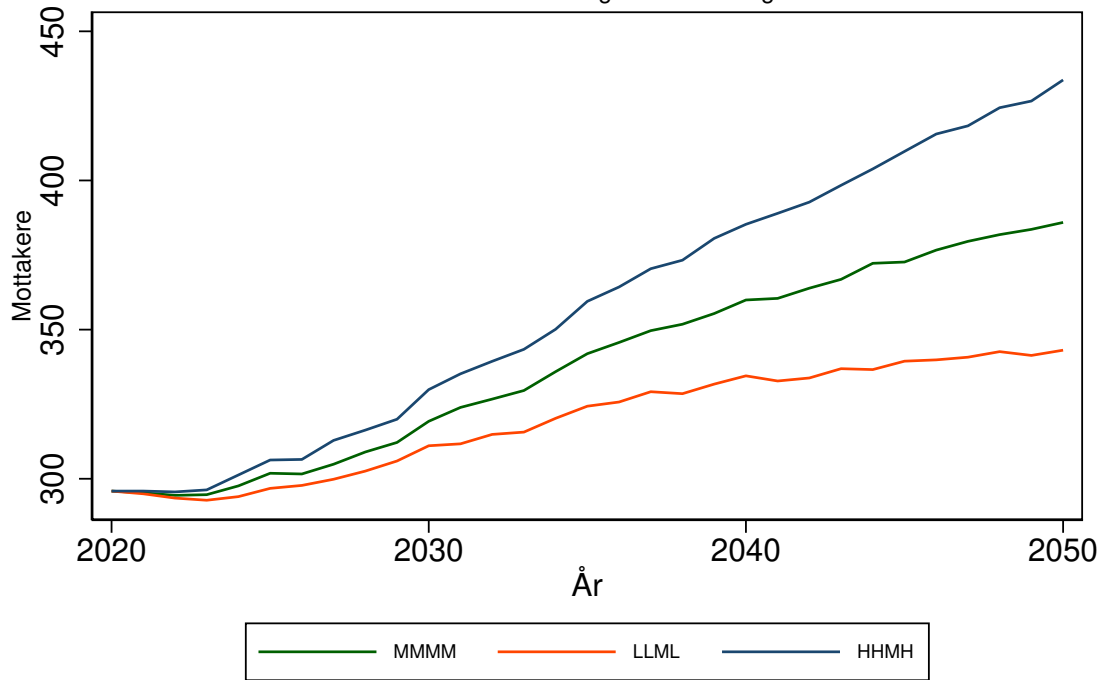

Antallet mottakere av heldøgns omsorg for 5058 ÅFJORD kommune
 Forutsetning A0: Uten saktere aldring, produktivitetsendring '0'
 varierende befolkningsframskrivninger

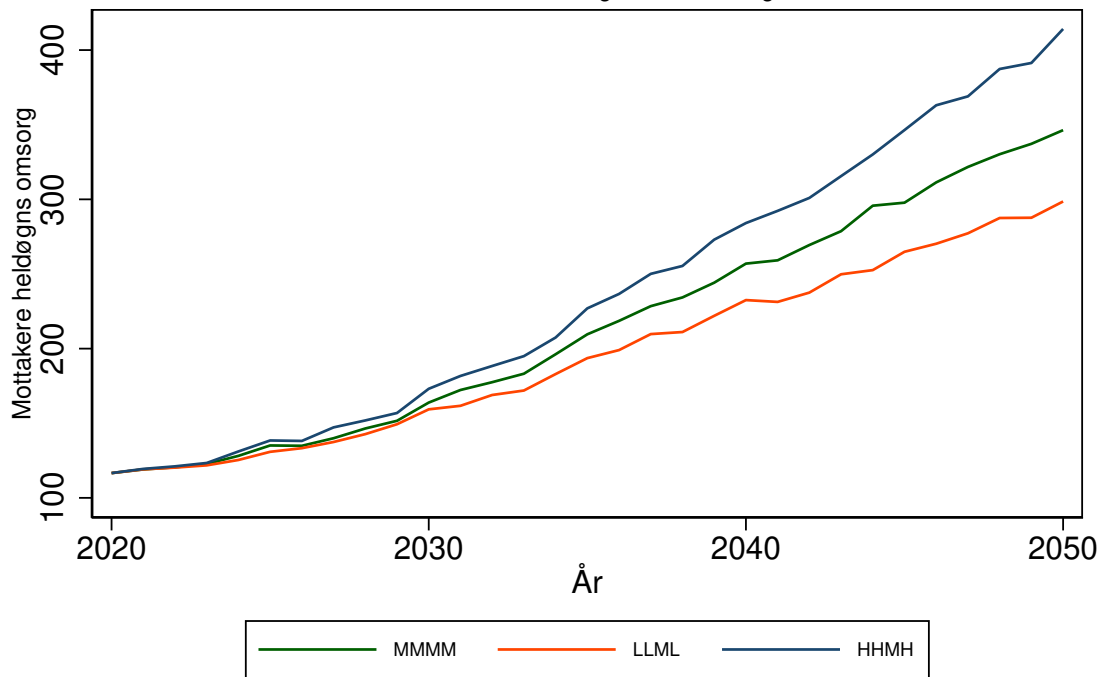

ORKLAND kommune (5059)

Tabell 314: Framskrivning for 5059 ORKLAND

Befolkningsframskrivning MMMM

Variierende forutsetning om produktivitetsendring: 0 prosent, 3 prosent, 7 prosent.

Variierende forutsetning om saktere aldring: A: Uten saktere aldring, B: 0,5 år per tiår C: 1 år per tiår

År	Mottakere			Mottakere heldøgn		
	uten saktere aldring	0,5 år per tiår	1 år per tiår	uten saktere aldring, 0% prod. endr.	0,5 år per tiår, 3% prod. endr.	1 år per tiår, 7% prod. endr.
	A	B	C	A0	B3	C7
2020	979	979	979	299	299	299
2025	1058	1001	977	325	303	293
2030	1200	1099	1032	378	334	305
2035	1387	1256	1156	459	391	341
2040	1570	1385	1218	554	443	357
2045	1710	1471	1266	639	480	368
2050	1837	1516	1305	728	499	375

Framskrivningsalternativ MMMM, variierende forutsetning om produktivitetsendring og saktere aldring

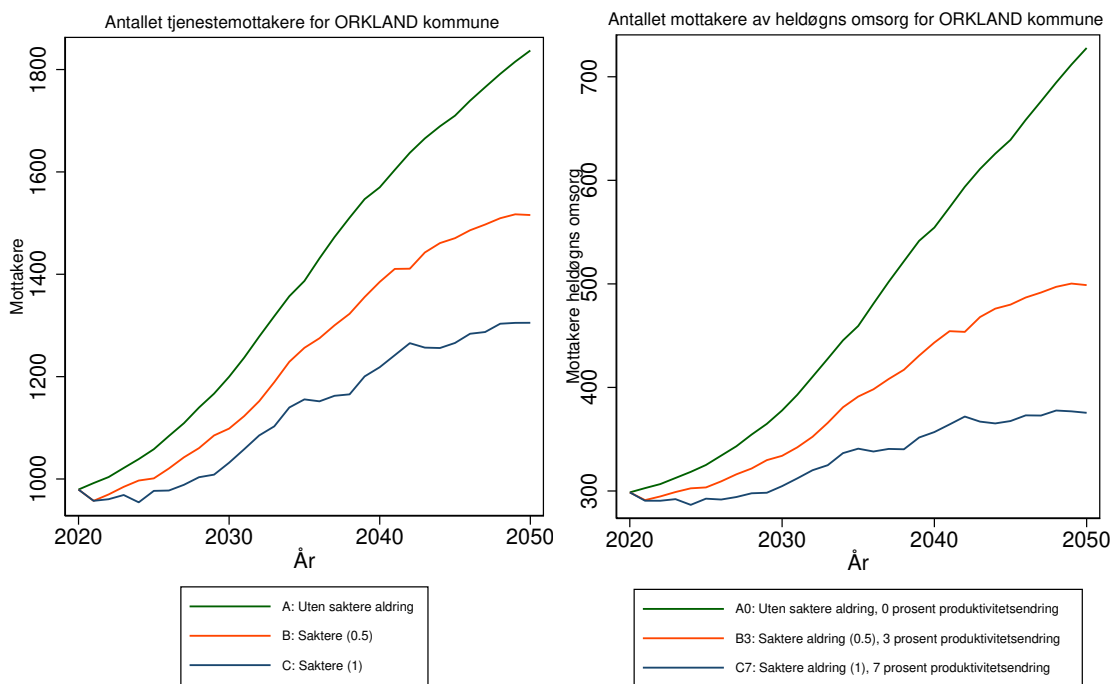

Antallet tjenestemottakere for 5059 ORKLAND kommune
Forutsetning A0: Uten saktere aldring, produktivitetsendring '0'
varierende befolkningsframskrivninger

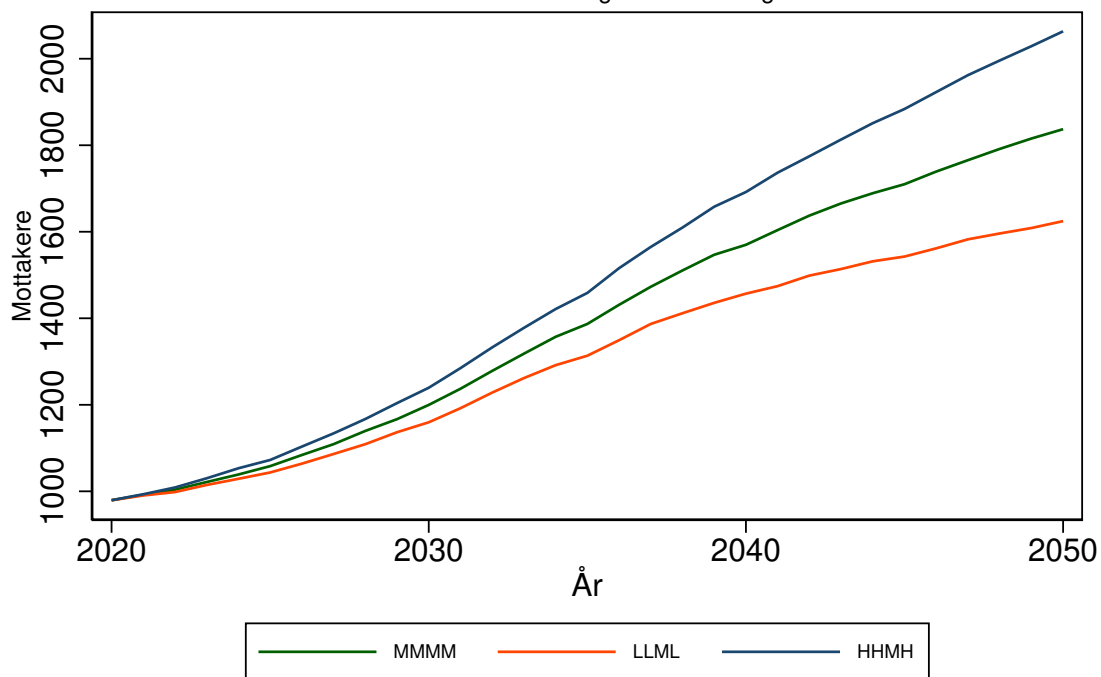

Antallet mottakere av heldøgns omsorg for 5059 ORKLAND kommune
Forutsetning A0: Uten saktere aldring, produktivitetsendring '0'
varierende befolkningsframskrivninger

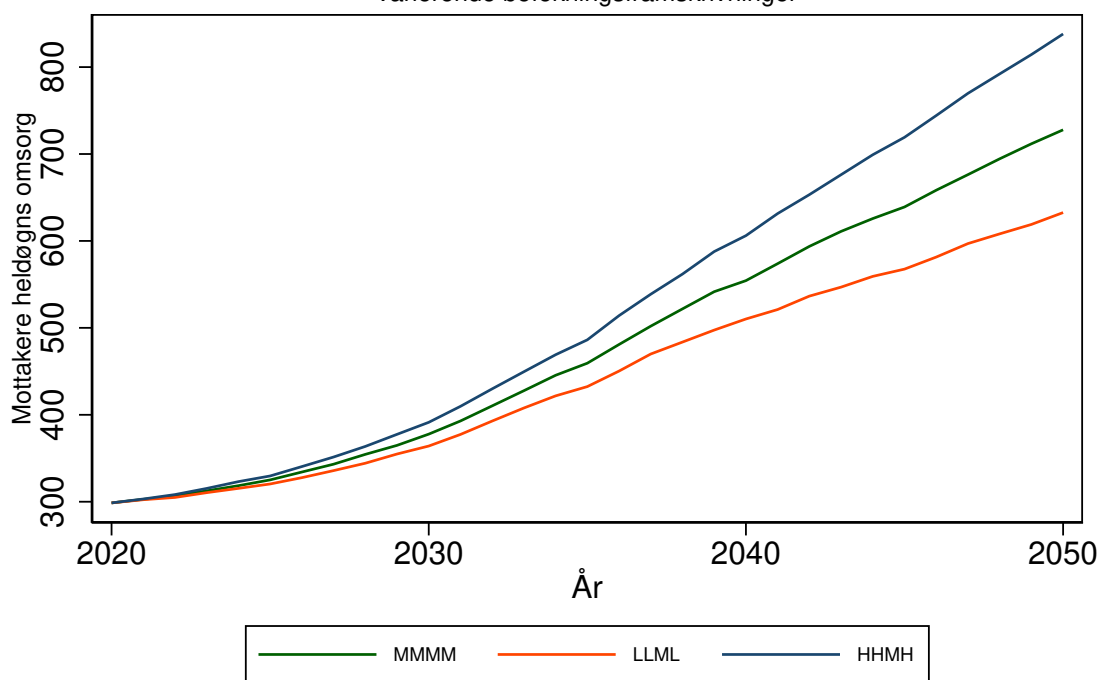

NÆRØYSUND kommune (5060)

Tabell 315: Framskrivning for 5060 NÆRØYSUND

Befolkningsframskrivning MMMM

Variierende forutsetning om produktivitetsendring: 0 prosent, 3 prosent, 7 prosent.

Variierende forutsetning om saktere aldring: A: Uten saktere aldring, B: 0,5 år per tiår C: 1 år per tiår

År	Mottakere			Mottakere heldøgn		
	uten saktere aldring	0,5 år per tiår	1 år per tiår	uten saktere aldring, 0% prod. endr.	0,5 år per tiår, 3% prod. endr.	1 år per tiår, 7% prod. endr.
	A	B	C	A0	B3	C7
2020	661	661	661	224	224	224
2025	709	675	660	240	226	219
2030	772	716	680	263	239	222
2035	865	790	736	302	264	236
2040	950	850	766	342	287	243
2045	1025	893	789	383	303	247
2050	1093	922	809	424	315	250

Framskrivningsalternativ MMMM, variierende forutsetning om produktivitetsendring og saktere aldring

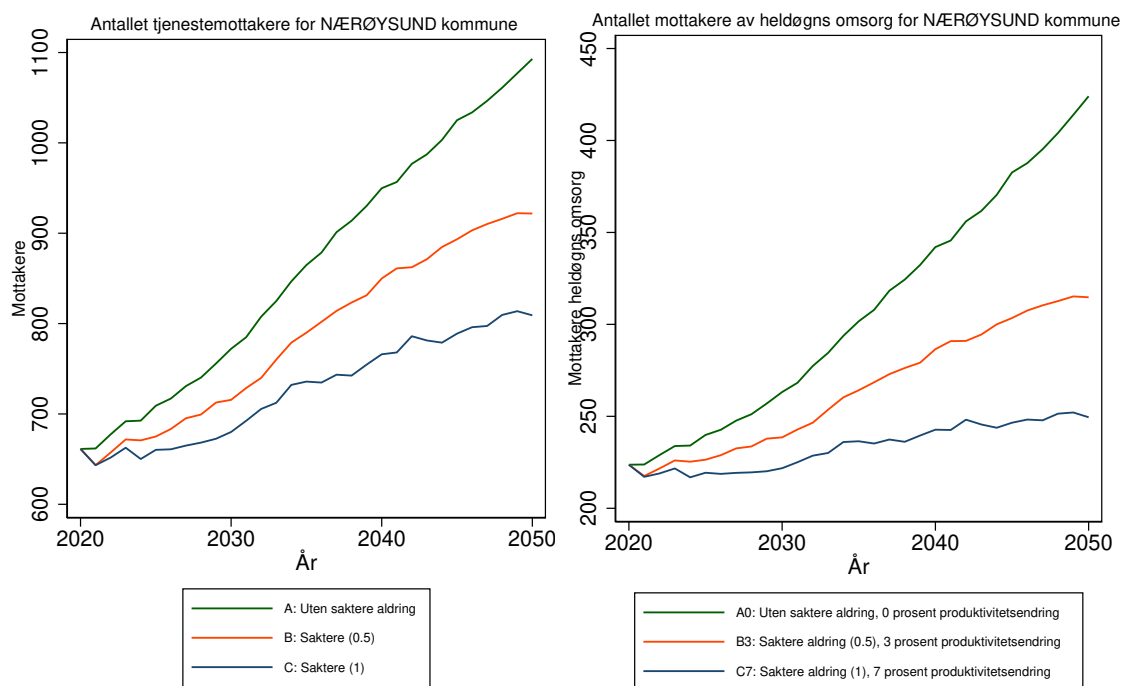

Antallet tjenestemottakere for 5060 NÆRØYSUND kommune
 Forutsetning A0: Uten saktere aldring, produktivitetsendring '0'
 varierende befolkningsframskrivninger

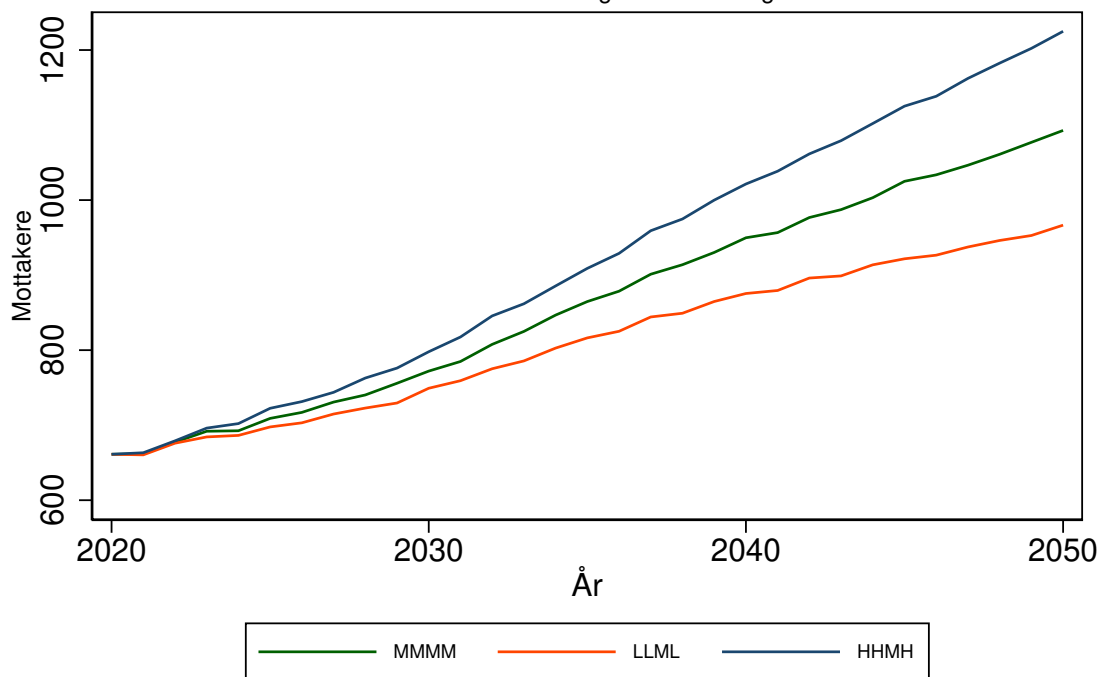

Antallet mottakere av heldøgns omsorg for 5060 NÆRØYSUND kommune
 Forutsetning A0: Uten saktere aldring, produktivitetsendring '0'
 varierende befolkningsframskrivninger

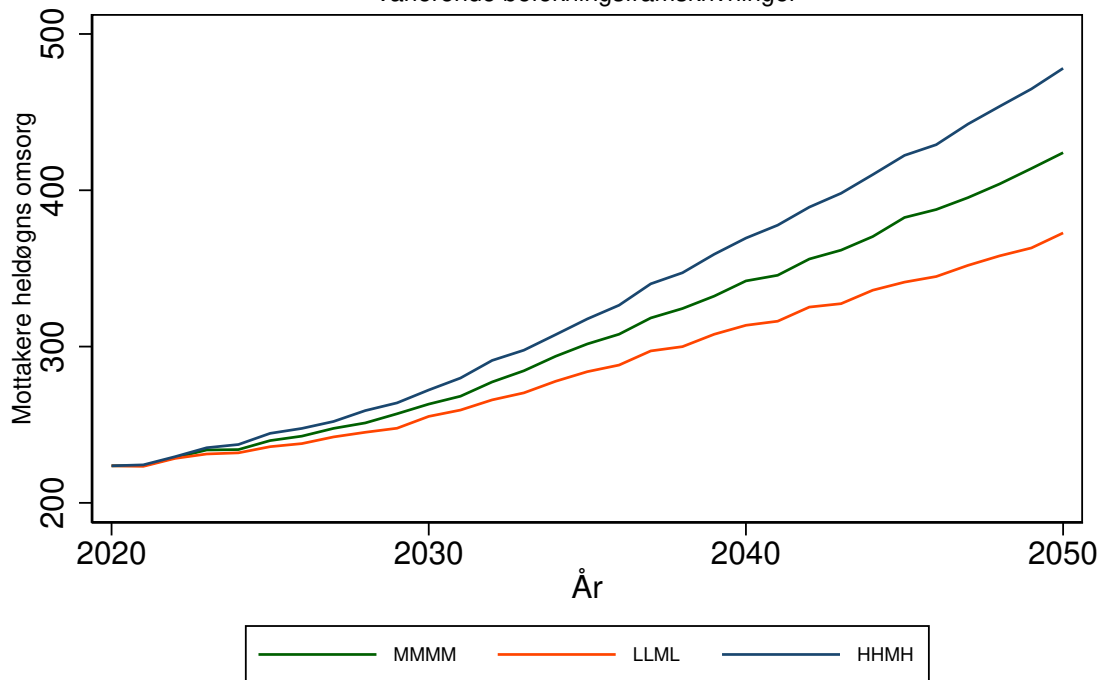

RINDAL kommune (5061)

Tabell 316: Framskrivning for 5061 RINDAL

Befolkningsframskrivning MMMM

Variierende forutsetning om produktivtetsendring: 0 prosent, 3 prosent, 7 prosent.

Variierende forutsetning om saktere aldring: A: Uten saktere aldring, B: 0,5 år per tiår C: 1 år per tiår

År	Mottakere			Mottakere heldøgn		
	uten saktere aldring	0,5 år per tiår	1 år per tiår	uten saktere aldring, 0% prod. endr.	0,5 år per tiår, 3% prod. endr.	1 år per tiår, 7% prod. endr.
	A	B	C	A0	B3	C7
2020	146	146	146	38	38	38
2025	152	144	142	41	38	37
2030	163	151	141	46	41	36
2035	178	164	152	55	46	40
2040	194	172	153	66	51	40
2045	197	170	150	69	50	39
2050	200	167	147	72	49	37

Framskrivningsalternativ MMMM, variierende forutsetning om produktivtetsendring og saktere aldring

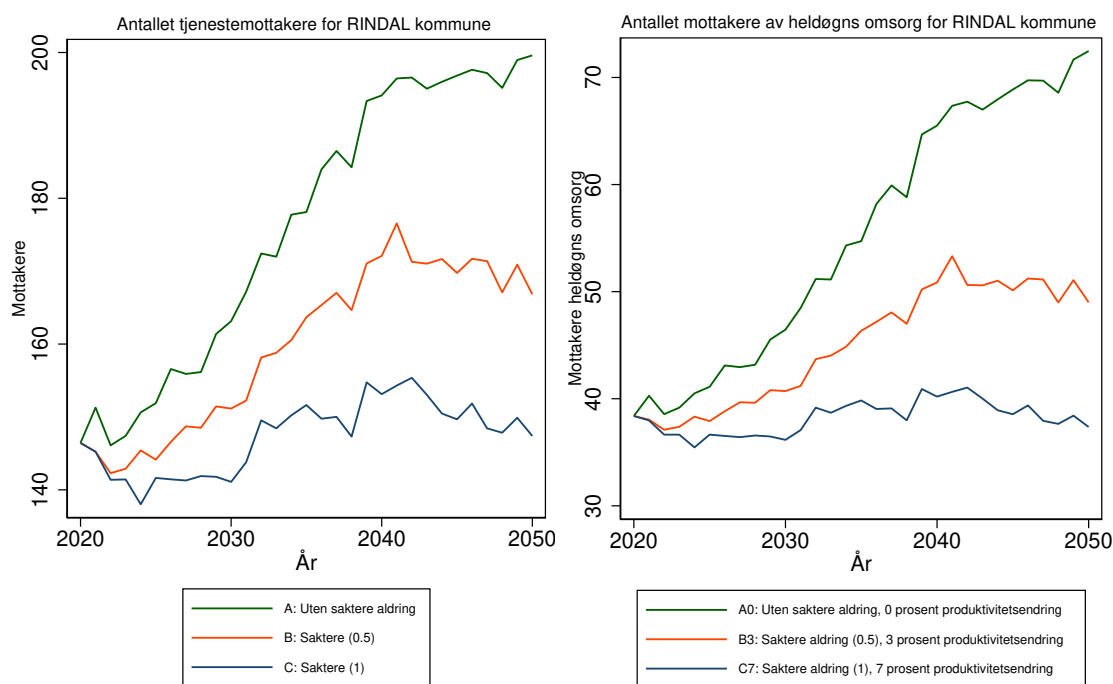

Antallet tjenestemottakere for 5061 RINDAL kommune
 Forutsetning A0: Uten saktere aldring, produktivitetsendring '0'
 varierende befolkningsframskrivninger

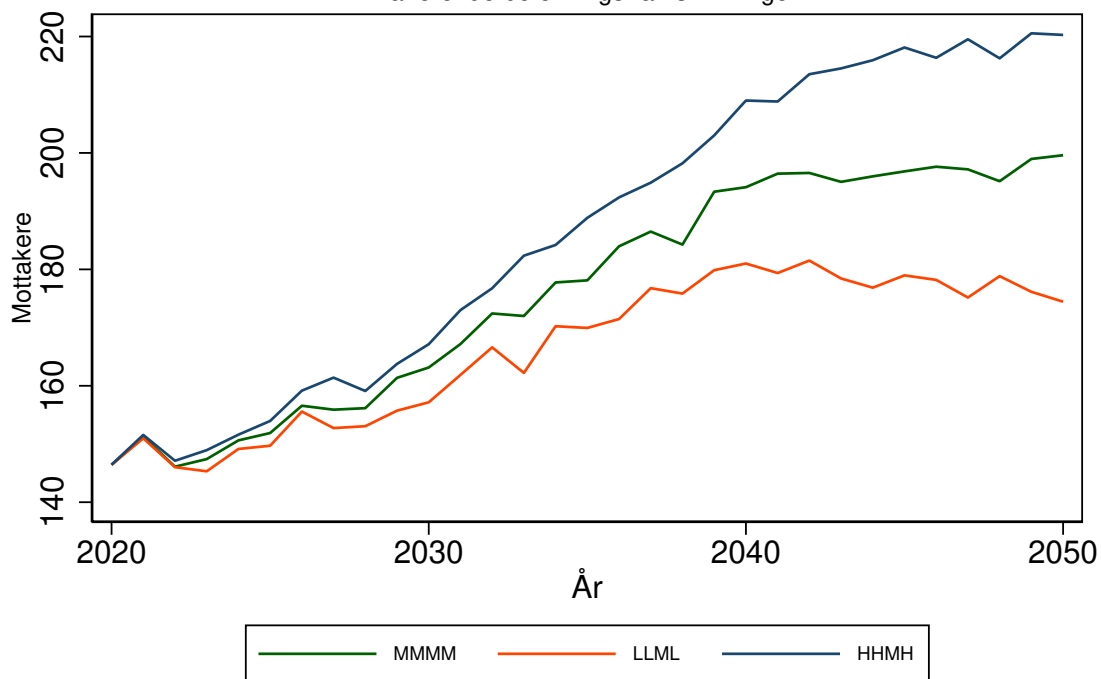

Antallet mottakere av heldøgns omsorg for 5061 RINDAL kommune
 Forutsetning A0: Uten saktere aldring, produktivitetsendring '0'
 varierende befolkningsframskrivninger

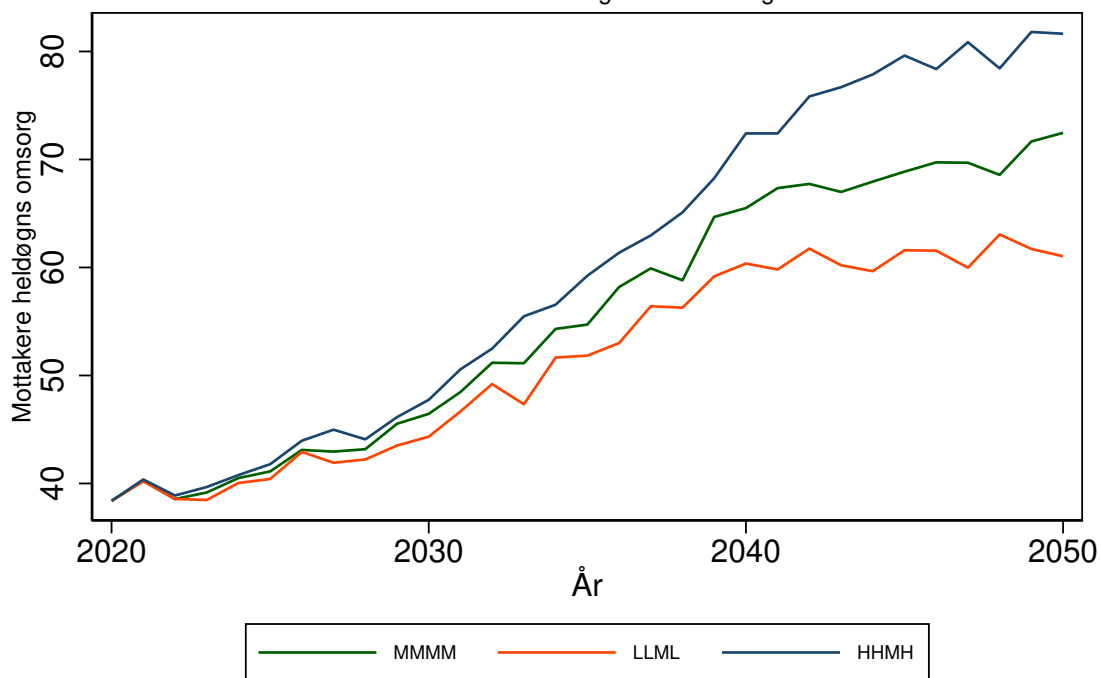

TROMSØ kommune (5401)

Tabell 317: Framskrivning for 5401 TROMSØ

Befolkningsframskrivning MMMM

Variierende forutsetning om produktivitetssendring: 0 prosent, 3 prosent, 7 prosent.

Variierende forutsetning om saktere aldring: A: Uten saktere aldring, B: 0,5 år per tiår C: 1 år per tiår

År	Mottakere			Mottakere heldøgn		
	uten saktere aldring	0,5 år per tiår	1 år per tiår	uten saktere aldring, 0% prod. endr.	0,5 år per tiår, 3% prod. endr.	1 år per tiår, 7% prod. endr.
	A	B	C	A0	B3	C7
2020	2884	2884	2884	819	819	819
2025	3434	3233	3137	932	885	858
2030	4187	3795	3572	1102	997	932
2035	5054	4528	4151	1325	1159	1038
2040	5871	5147	4507	1568	1309	1099
2045	6587	5624	4809	1813	1432	1148
2050	7244	5964	5103	2070	1522	1196

Framskrivningsalternativ MMMM, variierende forutsetning om produktivitetssendring og saktere aldring

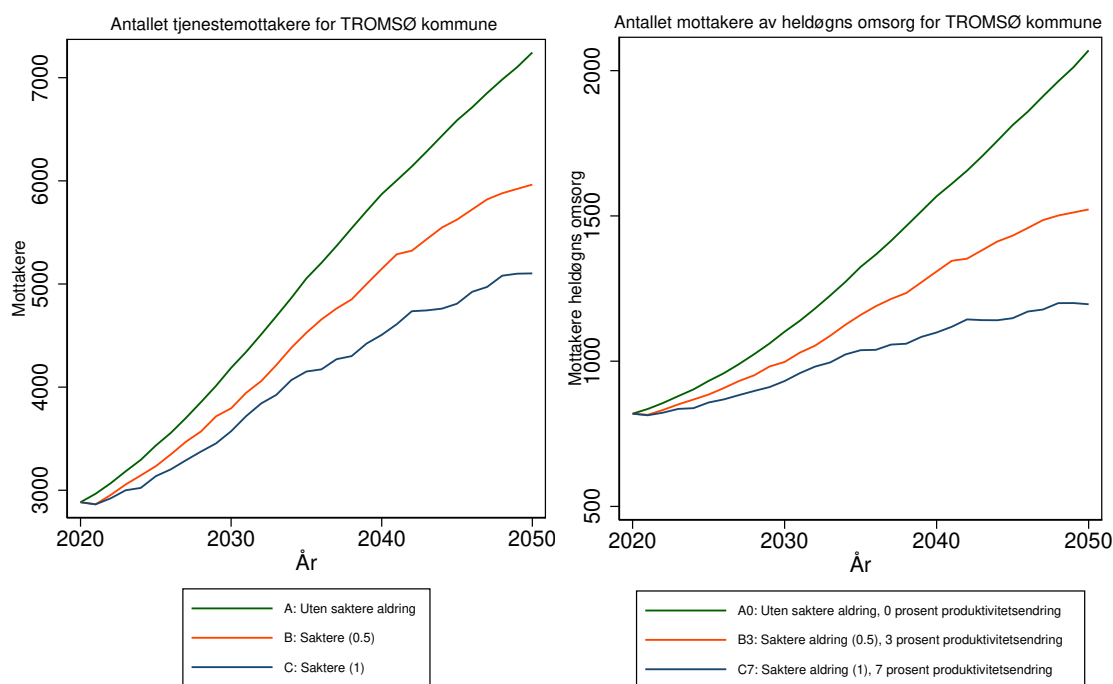

Antallet tjenestemottakere for 5401 TROMSØ kommune
Forutsetning A0: Uten saktere aldring, produktivitetsendring '0'
varierende befolkningsframskrivninger

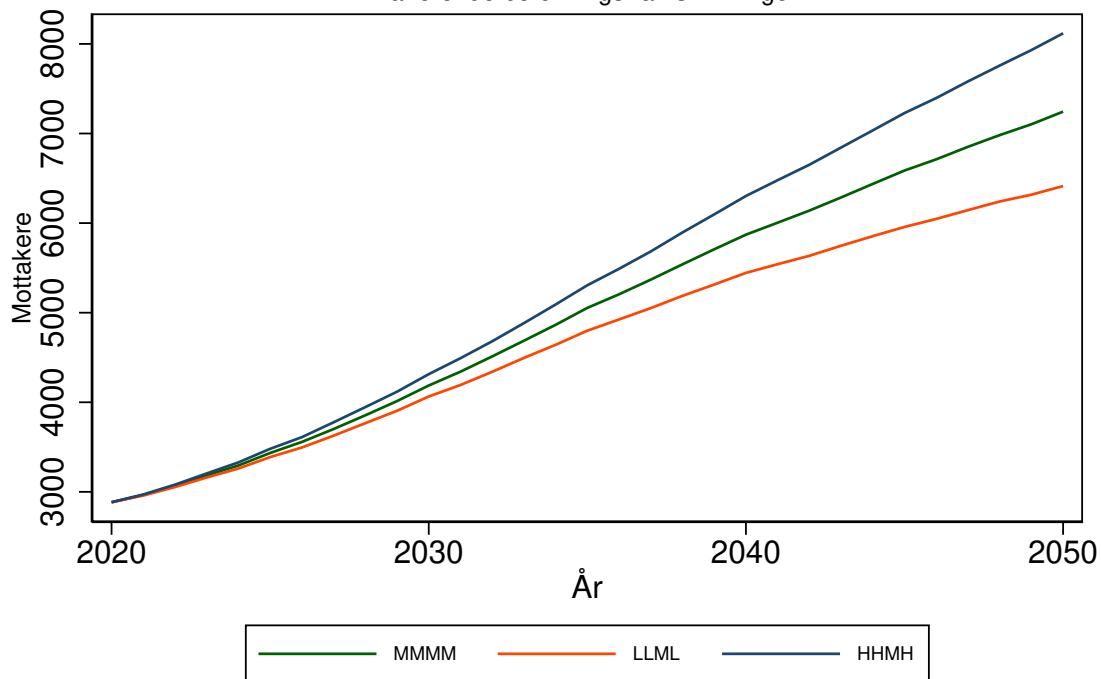

Antallet mottakere av heldøgns omsorg for 5401 TROMSØ kommune
Forutsetning A0: Uten saktere aldring, produktivitetsendring '0'
varierende befolkningsframskrivninger

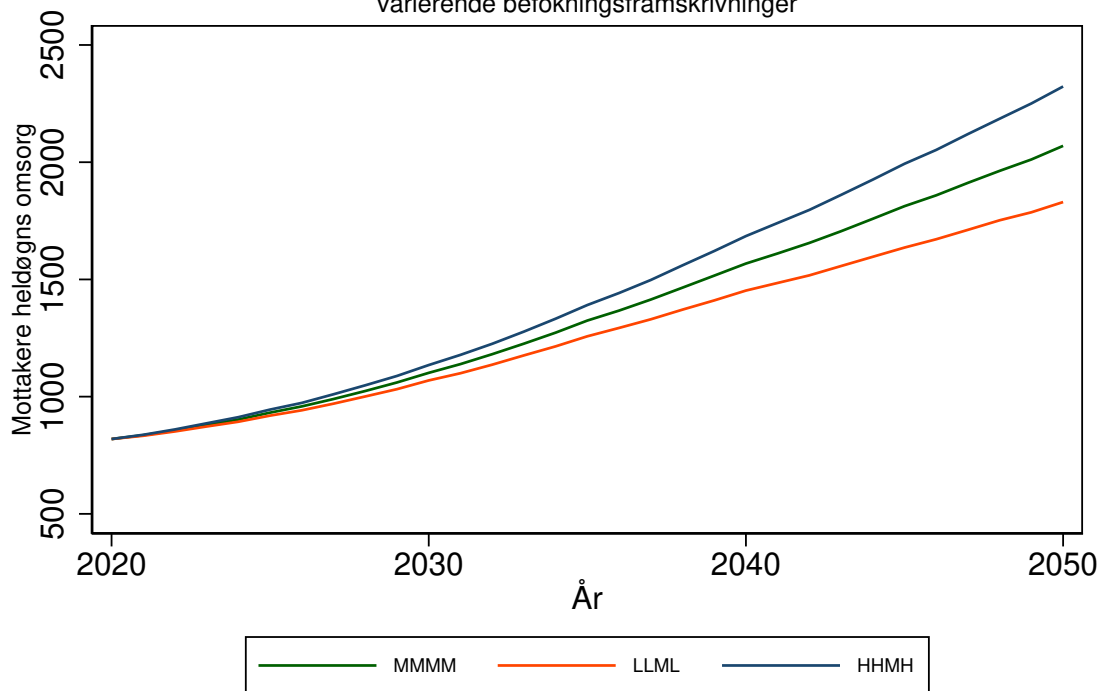

HARSTAD kommune (5402)

Tabell 318: Framskrivning for 5402 HARSTAD

Befolkningsframskrivning MMMM

Variierende forutsetning om produktivitetsendring: 0 prosent, 3 prosent, 7 prosent.

Variierende forutsetning om saktere aldring: A: Uten saktere aldring, B: 0,5 år per tiår C: 1 år per tiår

År	Mottakere			Mottakere heldøgn		
	uten saktere aldring	0,5 år per tiår	1 år per tiår	uten saktere aldring, 0% prod. endr.	0,5 år per tiår, 3% prod. endr.	1 år per tiår, 7% prod. endr.
	A	B	C	A0	B3	C7
2020	1223	1223	1223	353	353	353
2025	1797	1533	1424	406	377	364
2030	2526	2064	1750	487	428	388
2035	3362	2766	2290	599	506	436
2040	4107	3255	2529	718	566	455
2045	4562	3513	2641	801	598	458
2050	4944	3598	2698	879	605	455

Framskrivningsalternativ MMMM, variierende forutsetning om produktivitetsendring og saktere aldring

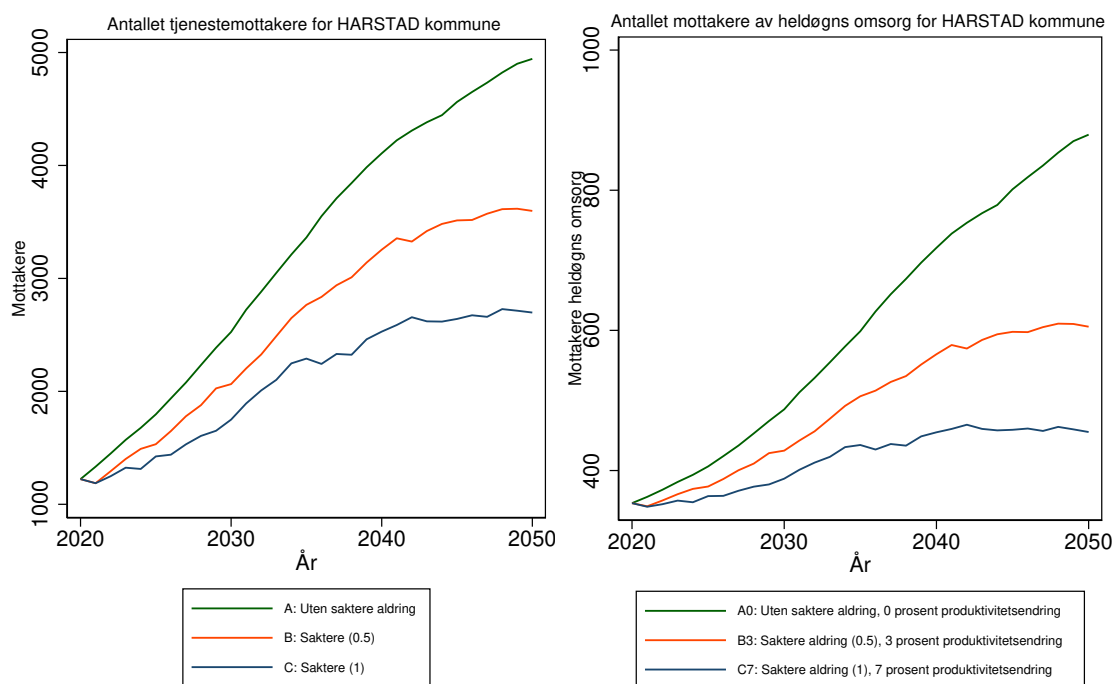

Antallet tjenestemottakere for 5402 HARSTAD kommune
Forutsetning A0: Uten saktere aldring, produktivitetsendring '0'
varierende befolkningsframskrivninger

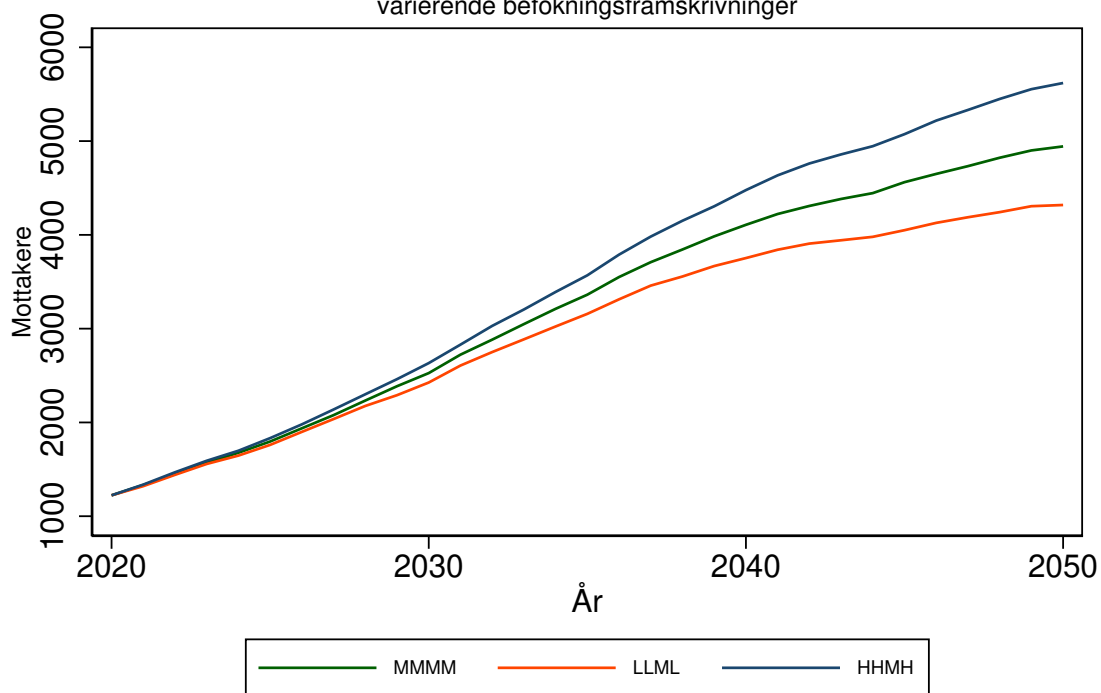

Antallet mottakere av heldøgns omsorg for 5402 HARSTAD kommune
Forutsetning A0: Uten saktere aldring, produktivitetsendring '0'
varierende befolkningsframskrivninger

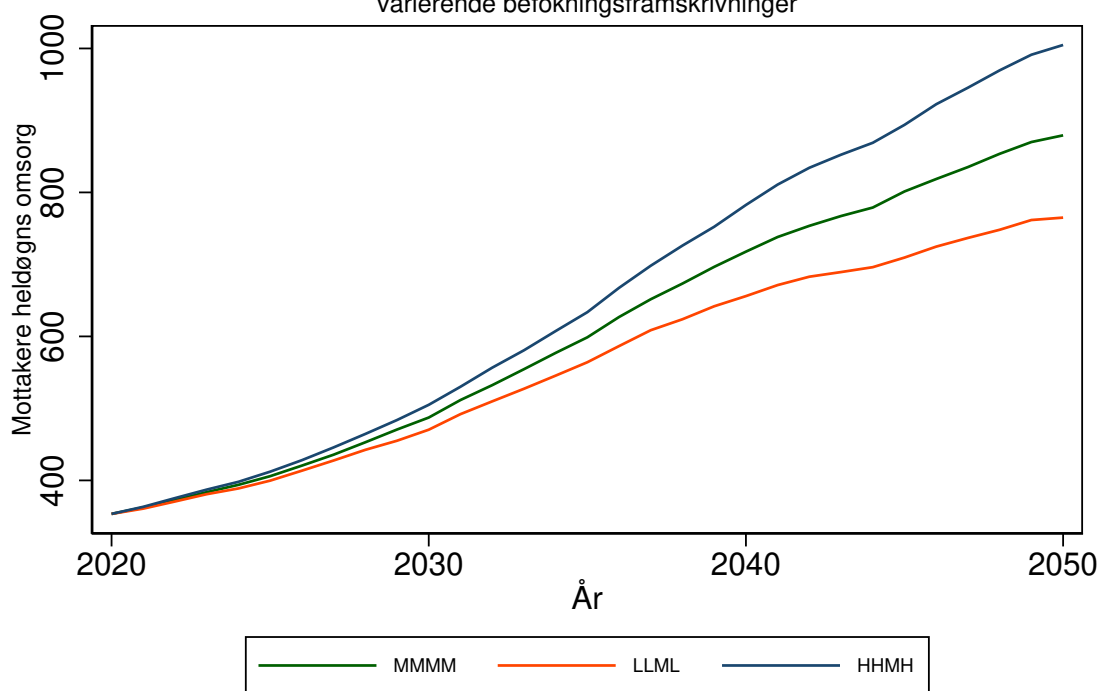

ALTA kommune (5403)

Tabell 319: Framskrivning for 5403 ALTA

Befolkningsframskrivning MMMM

Variierende forutsetning om produktivitetsendring: 0 prosent, 3 prosent, 7 prosent.

Variierende forutsetning om saktere aldring: A: Uten saktere aldring, B: 0,5 år per tiår C: 1 år per tiår

År	Mottakere			Mottakere heldøgn		
	uten saktere aldring	0,5 år per tiår	1 år per tiår	uten saktere aldring, 0% prod. endr.	0,5 år per tiår, 3% prod. endr.	1 år per tiår, 7% prod. endr.
	A	B	C	A0	B3	C7
2020	971	971	971	283	283	283
2025	1107	1051	1028	310	297	289
2030	1277	1179	1116	347	321	302
2035	1472	1338	1255	394	354	325
2040	1675	1491	1331	449	387	335
2045	1840	1605	1408	498	413	346
2050	2006	1682	1476	552	430	354

Framskrivningsalternativ MMMM, variierende forutsetning om produktivitetsendring og saktere aldring

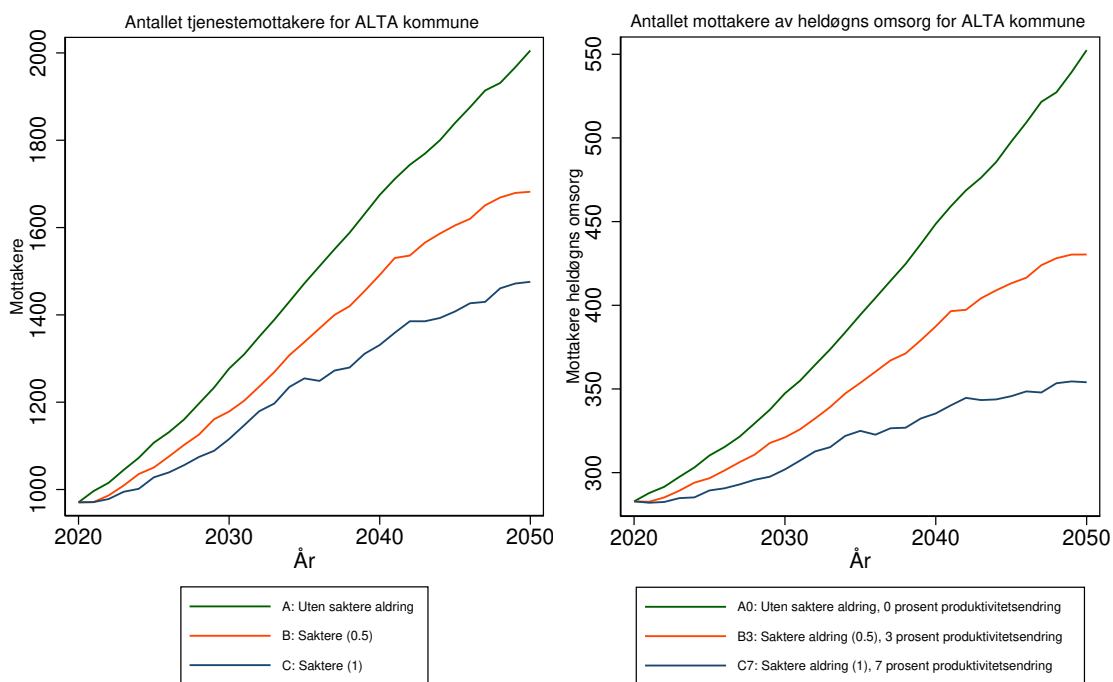

Antallet tjenestemottakere for 5403 ALTA kommune
 Forutsetning A0: Uten saktere aldring, produktivitetsendring '0'
 varierende befolkningsframskrivninger

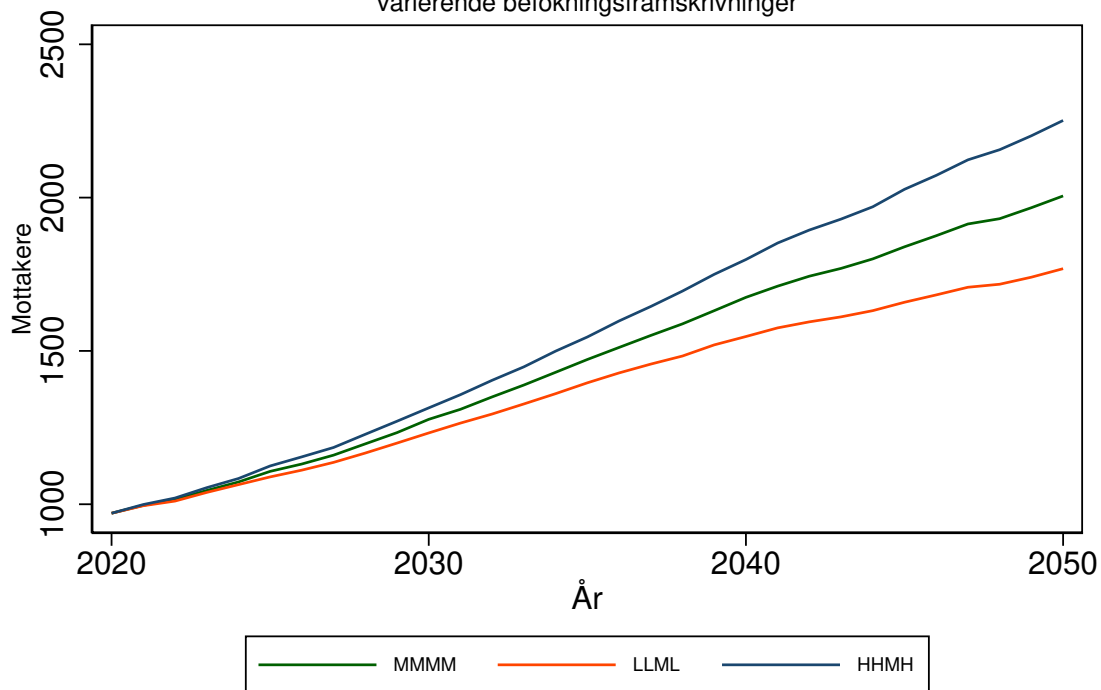

Antallet mottakere av heldøgns omsorg for 5403 ALTA kommune
 Forutsetning A0: Uten saktere aldring, produktivitetsendring '0'
 varierende befolkningsframskrivninger

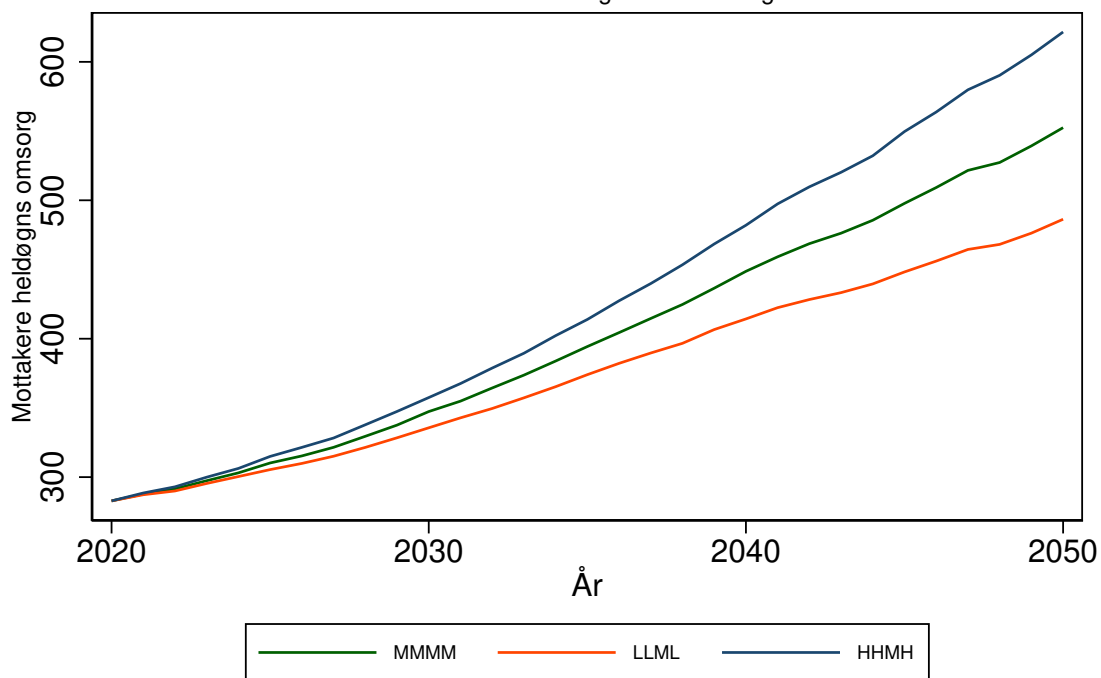

VARDØ kommune (5404)

Tabell 320: Framskrivning for 5404 VARDØ

Befolkningsframskrivning MMMM

Variierende forutsetning om produktivtetsendring: 0 prosent, 3 prosent, 7 prosent.

Variierende forutsetning om saktere aldring: A: Uten saktere aldring, B: 0,5 år per tiår C: 1 år per tiår

År	Mottakere			Mottakere heldøgn		
	uten saktere aldring	0,5 år per tiår	1 år per tiår	uten saktere aldring, 0% prod. endr.	0,5 år per tiår, 3% prod. endr.	1 år per tiår, 7% prod. endr.
	A	B	C	A0	B3	C7
2020	163	163	163	30	30	30
2025	170	165	163	32	30	30
2030	180	171	166	34	32	30
2035	195	184	176	39	35	31
2040	213	197	183	45	38	33
2045	223	203	187	48	40	33
2050	228	204	188	51	40	33

Framskrivningsalternativ MMMM, variierende forutsetning om produktivtetsendring og saktere aldring

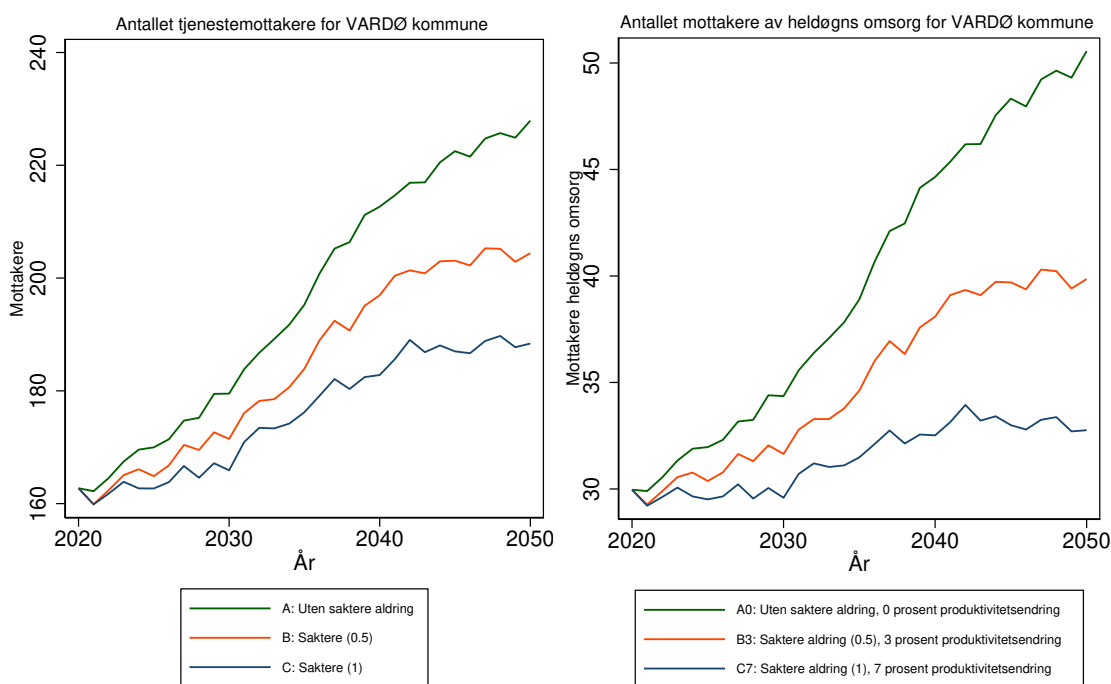

Antallet tjenestemottakere for 5404 VARDØ kommune
Forutsetning A0: Uten saktere aldring, produktivitetsendring '0'
varierende befolkningsframskrivninger

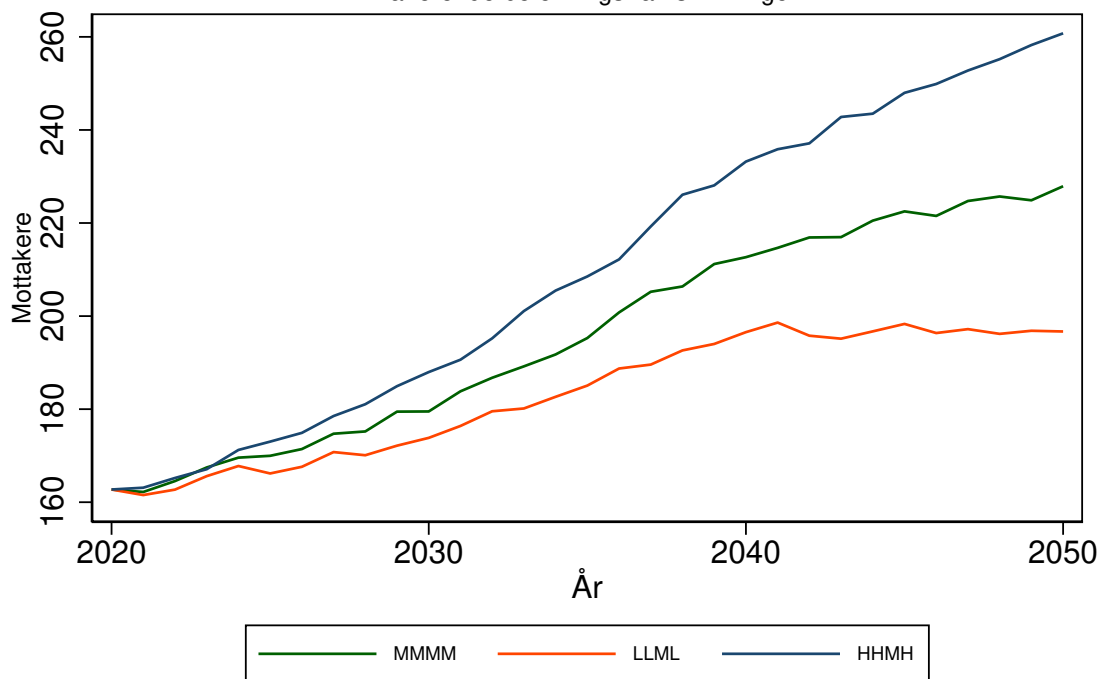

Antallet mottakere av heldøgns omsorg for 5404 VARDØ kommune
Forutsetning A0: Uten saktere aldring, produktivitetsendring '0'
varierende befolkningsframskrivninger

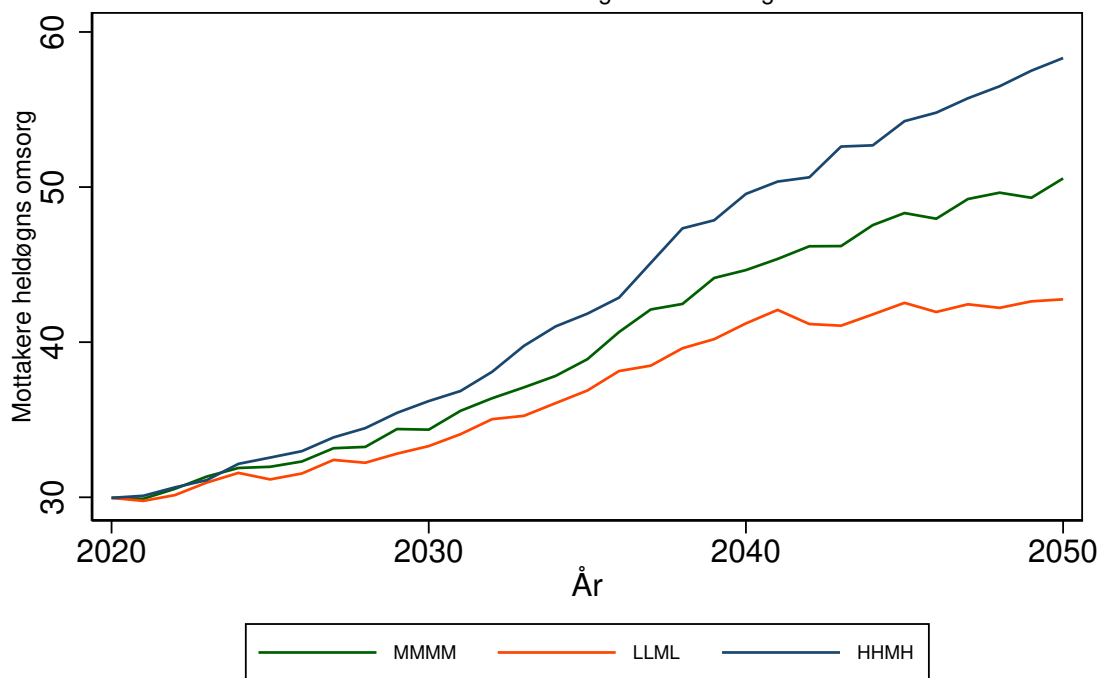

VADSØ kommune (5405)

Tabell 321: Framskrivning for 5405 VADSØ

Befolkningsframskrivning MMMM

Variierende forutsetning om produktivtetsendring: 0 prosent, 3 prosent, 7 prosent.

Variierende forutsetning om saktere aldring: A: Uten saktere aldring, B: 0,5 år per tiår C: 1 år per tiår

År	Mottakere			Mottakere heldøgn		
	uten saktere aldring	0,5 år per tiår	1 år per tiår	uten saktere aldring, 0% prod. endr.	0,5 år per tiår, 3% prod. endr.	1 år per tiår, 7% prod. endr.
	A	B	C	A0	B3	C7
2020	359	359	359	77	77	77
2025	416	399	389	98	90	86
2030	480	443	422	126	107	96
2035	541	495	460	160	131	110
2040	597	533	477	200	151	116
2045	639	558	494	236	166	122
2050	680	569	502	281	173	124

Framskrivningsalternativ MMMM, variierende forutsetning om produktivtetsendring og saktere aldring

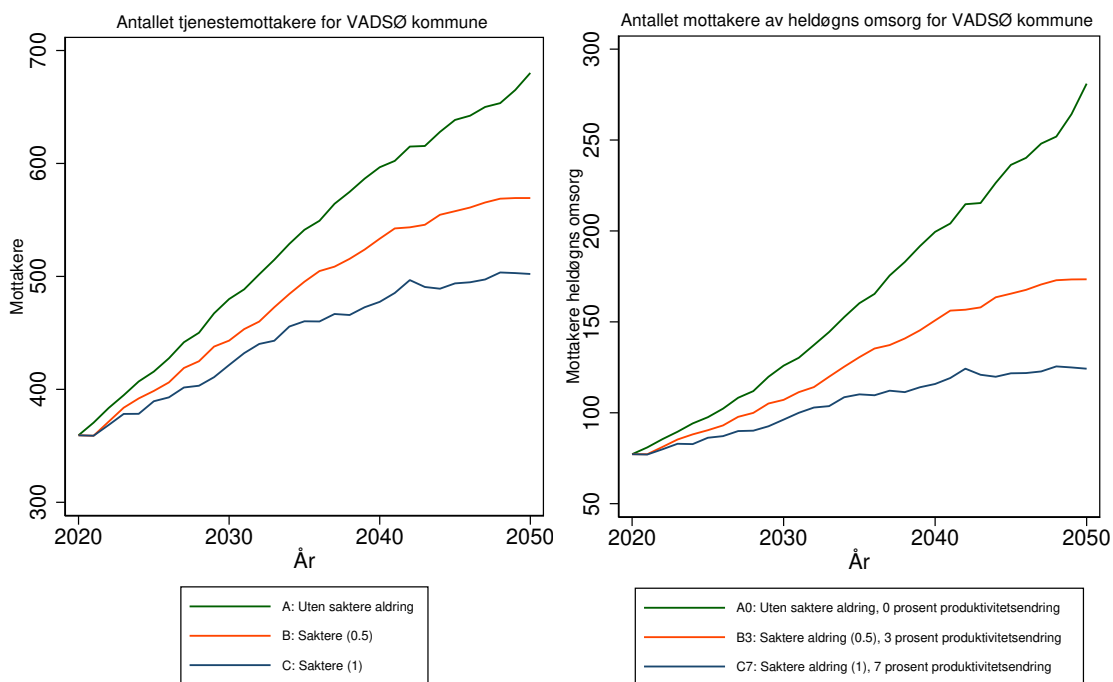

Antallet tjenestemottakere for 5405 VADSØ kommune
Forutsetning A0: Uten saktere aldring, produktivitetsendring '0'
varierende befolkningsframskrivninger

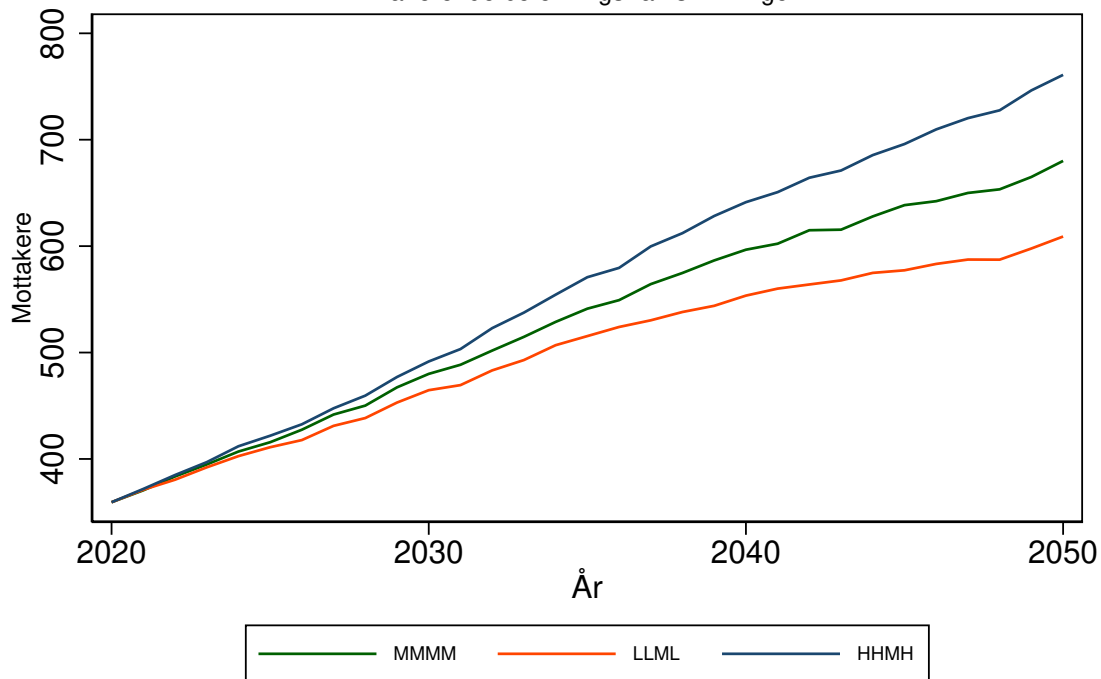

Antallet mottakere av heldøgns omsorg for 5405 VADSØ kommune
Forutsetning A0: Uten saktere aldring, produktivitetsendring '0'
varierende befolkningsframskrivninger

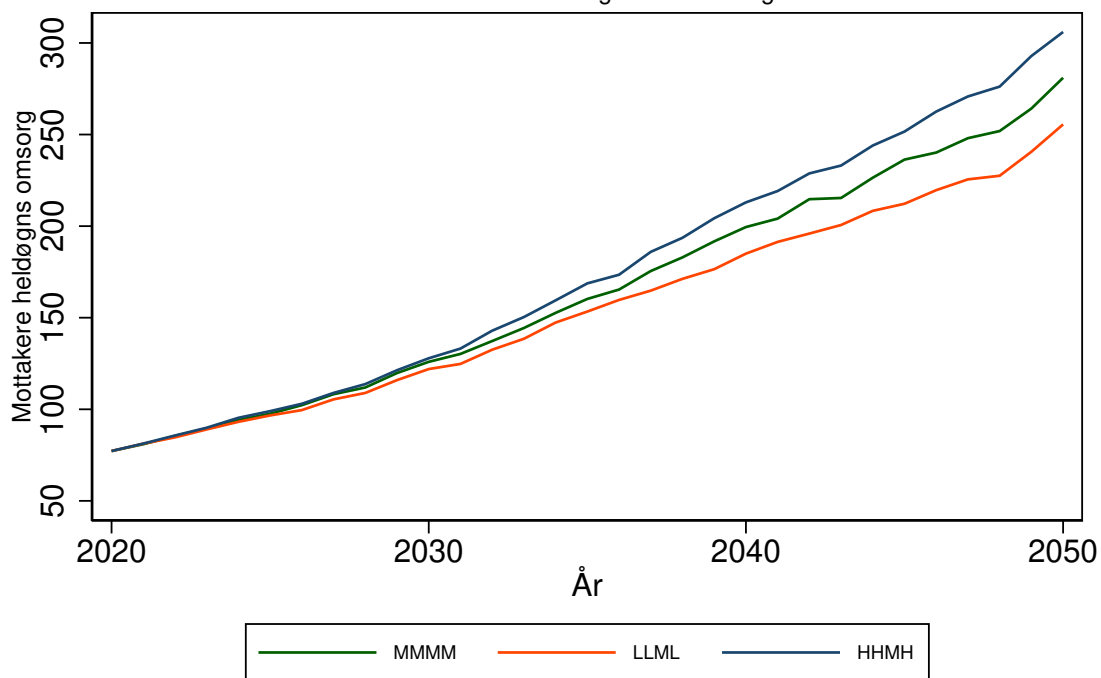

HAMMERFEST kommune (5406)

Tabell 322: Framskrivning for 5406 HAMMERFEST

Befolkningsframskrivning MMMM

Variierende forutsetning om produktivitetsendring: 0 prosent, 3 prosent, 7 prosent.

Variierende forutsetning om saktere aldring: A: Uten saktere aldring, B: 0,5 år per tiår C: 1 år per tiår

År	Mottakere			Mottakere heldøgn		
	uten saktere aldring	0,5 år per tiår	1 år per tiår	uten saktere aldring, 0% prod. endr.	0,5 år per tiår, 3% prod. endr.	1 år per tiår, 7% prod. endr.
	A	B	C	A0	B3	C7
2020	631	631	631	154	154	154
2025	700	670	654	174	164	158
2030	799	739	699	205	182	167
2035	918	839	784	249	213	189
2040	1015	911	813	291	238	194
2045	1092	962	843	330	257	200
2050	1182	993	869	382	268	204

Framskrivningsalternativ MMMM, variierende forutsetning om produktivitetsendring og saktere aldring

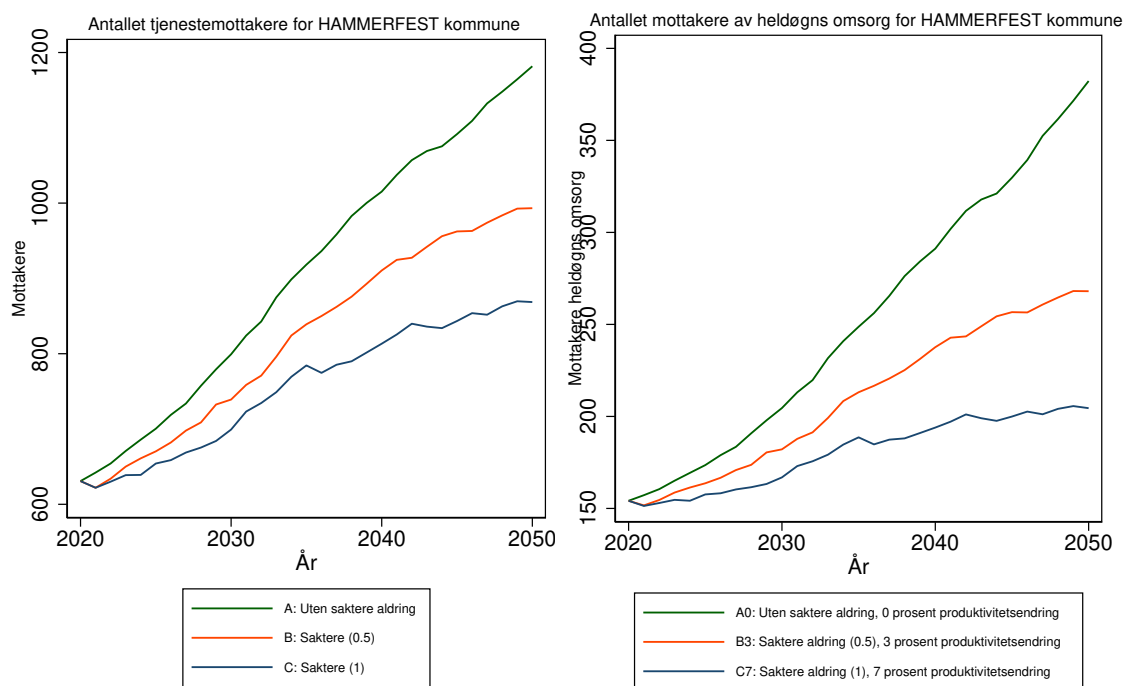

Antallet tjenestemottakere for 5406 HAMMERFEST kommune
Forutsetning A0: Uten saktere aldring, produktivitetsendring '0'
varierende befolkningsframskrivninger

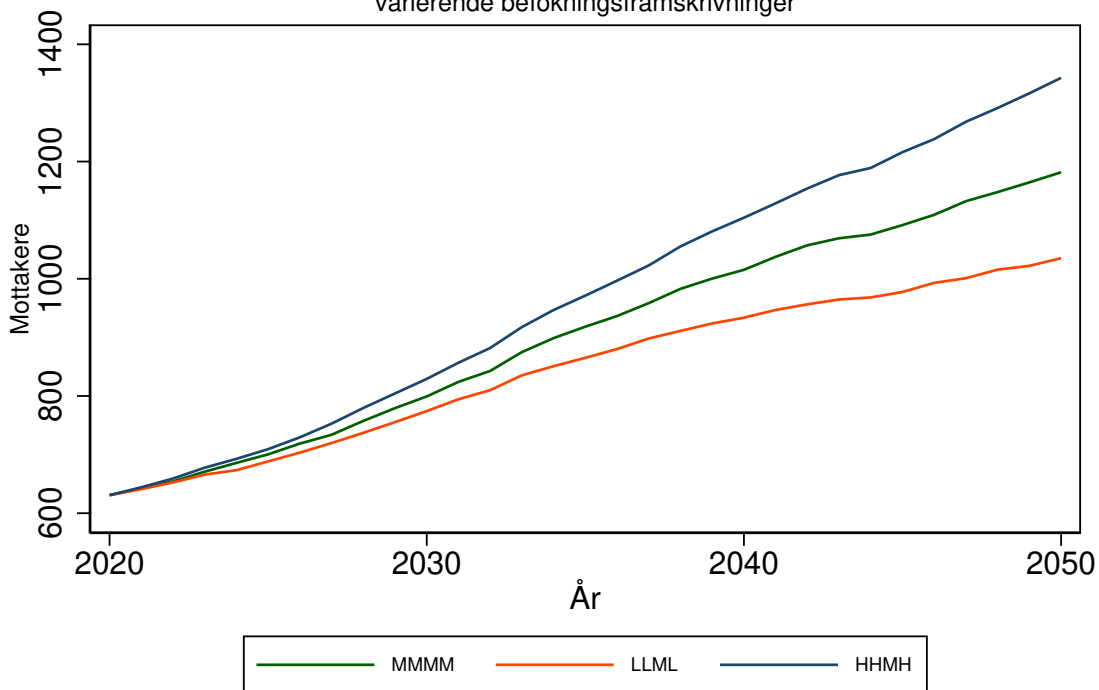

Antallet mottakere av heldøgns omsorg for 5406 HAMMERFEST kommune
Forutsetning A0: Uten saktere aldring, produktivitetsendring '0'
varierende befolkningsframskrivninger

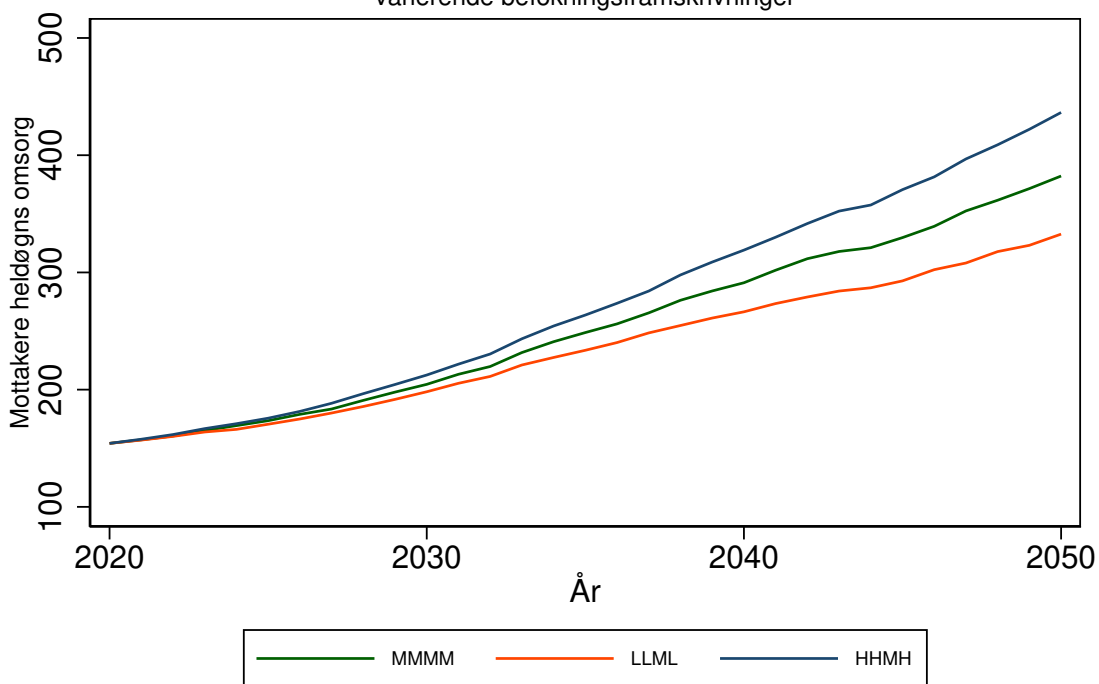

KVÆFJORD kommune (5411)

Tabell 323: Framskrivning for 5411 KVÆFJORD

Befolkningsframskrivning MMMM

Variierende forutsetning om produktivitetsendring: 0 prosent, 3 prosent, 7 prosent.

Variierende forutsetning om saktere aldring: A: Uten saktere aldring, B: 0,5 år per tiår C: 1 år per tiår

År	Mottakere			Mottakere heldøgn		
	uten saktere aldring	0,5 år per tiår	1 år per tiår	uten saktere aldring, 0% prod. endr.	0,5 år per tiår, 3% prod. endr.	1 år per tiår, 7% prod. endr.
	A	B	C	A0	B3	C7
2020	234	234	234	66	66	66
2025	235	236	236	66	66	66
2030	234	236	237	65	65	64
2035	232	235	237	63	63	62
2040	229	233	237	62	62	61
2045	225	230	235	60	60	59
2050	222	228	233	59	59	57

Framskrivningsalternativ MMMM, variierende forutsetning om produktivitetsendring og saktere aldring

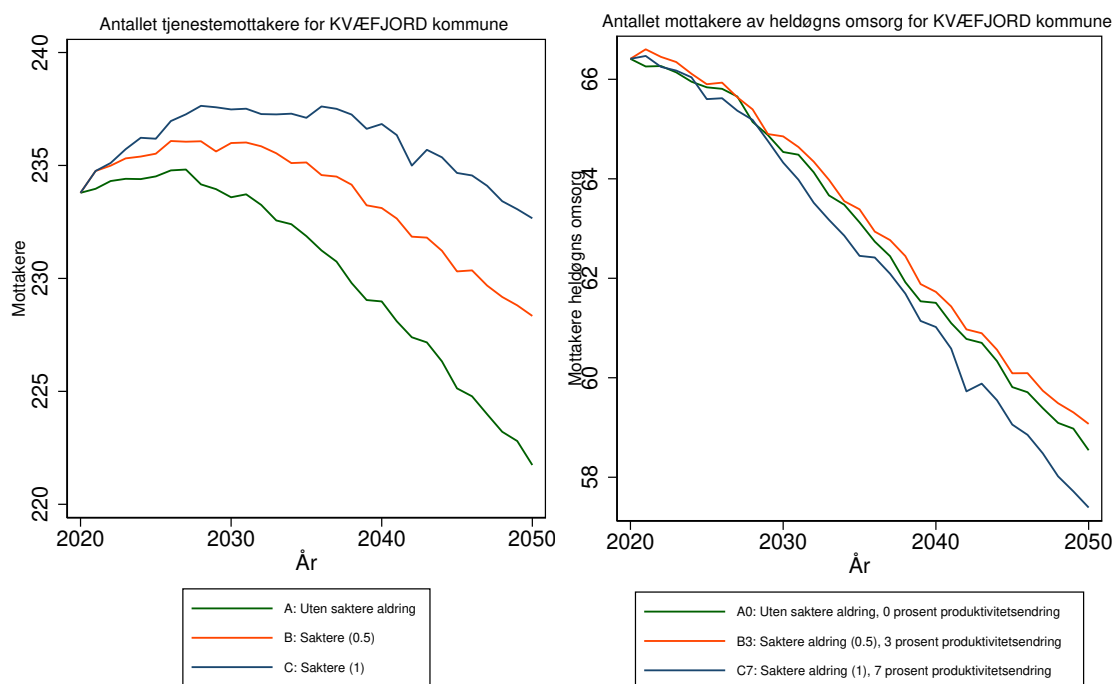

Antallet tjenestemottakere for 5411 KVÆFJORD kommune
 Forutsetning A0: Uten saktere aldring, produktivitetsendring '0'
 varierende befolkningsframskrivninger

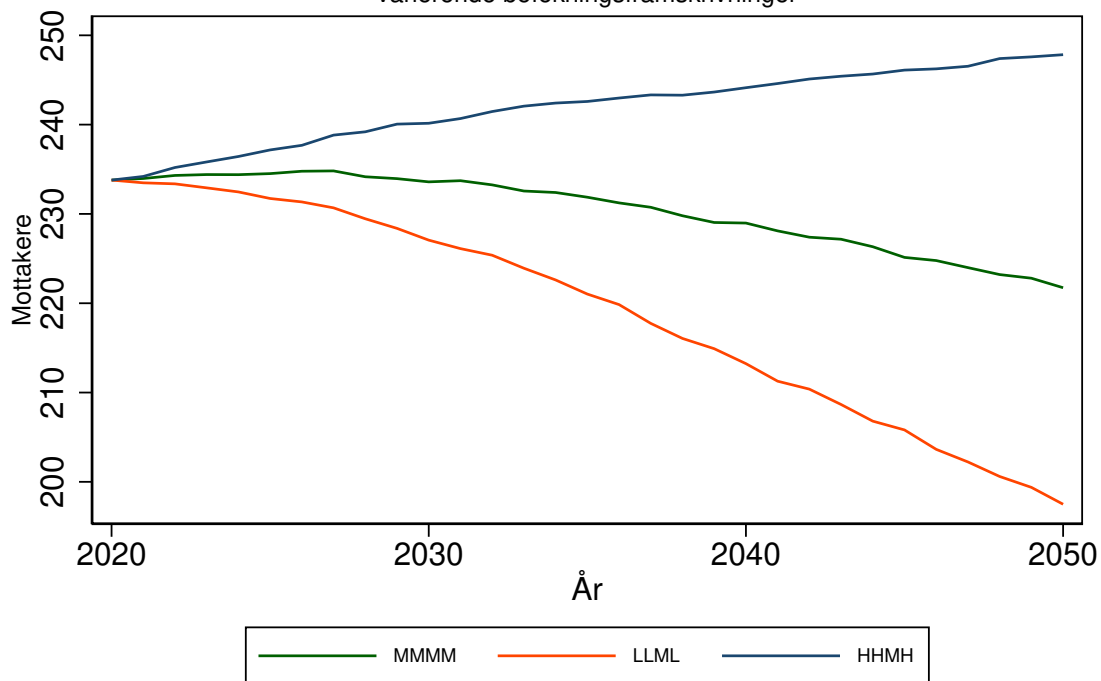

Antallet mottakere av heldøgns omsorg for 5411 KVÆFJORD kommune
 Forutsetning A0: Uten saktere aldring, produktivitetsendring '0'
 varierende befolkningsframskrivninger

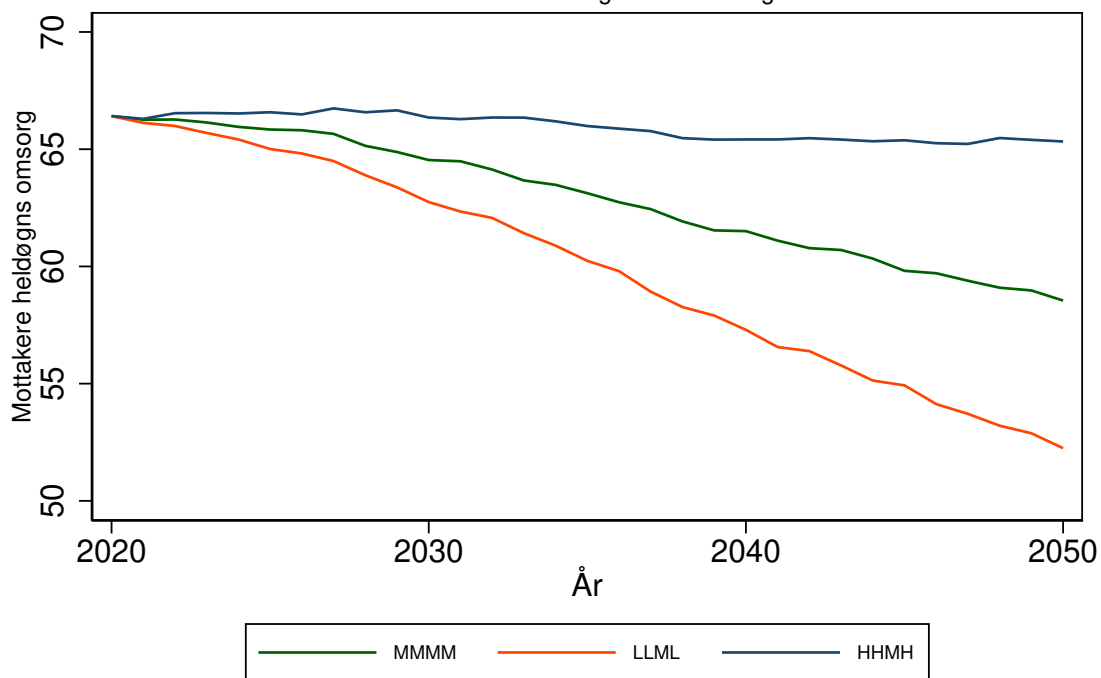

TJELDSUND kommune (5412)

Tabell 324: Framskrivning for 5412 TJELDSUND

Befolkningsframskrivning MMMM

Variierende forutsetning om produktivitetsendring: 0 prosent, 3 prosent, 7 prosent.

Variierende forutsetning om saktere aldring: A: Uten saktere aldring, B: 0,5 år per tiår C: 1 år per tiår

År	Mottakere			Mottakere heldøgn		
	uten saktere aldring	0,5 år per tiår	1 år per tiår	uten saktere aldring, 0% prod. endr.	0,5 år per tiår, 3% prod. endr.	1 år per tiår, . 7% prod. endr.
	A	B	C	A0	B3	C7
2020	327	327	327	92	92	92
2025	358	343	336	105	97	94
2030	410	381	360	130	113	102
2035	457	423	389	158	133	112
2040	497	444	398	186	145	115
2045	519	458	401	204	152	114
2050	535	453	399	220	149	111

Framskrivningsalternativ MMMM, variierende forutsetning om produktivitetsendring og saktere aldring

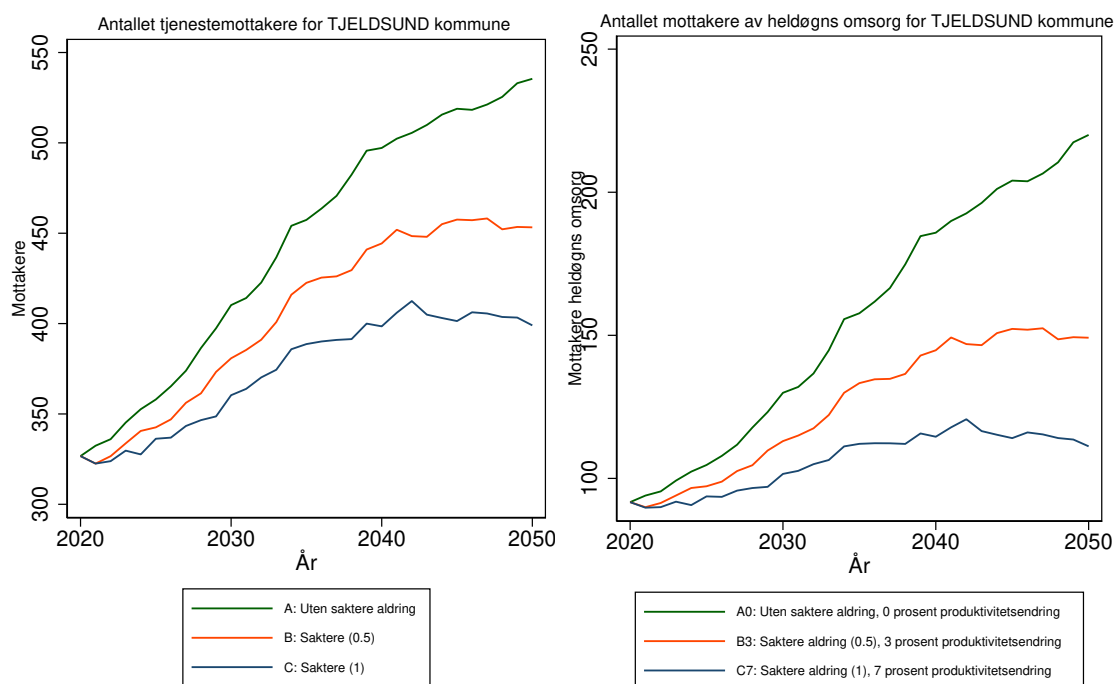

Antallet tjenestemottakere for 5412 TJELDSUND kommune
 Forutsetning A0: Uten saktere aldring, produktivitetsendring '0'
 varierende befolkningsframskrivninger

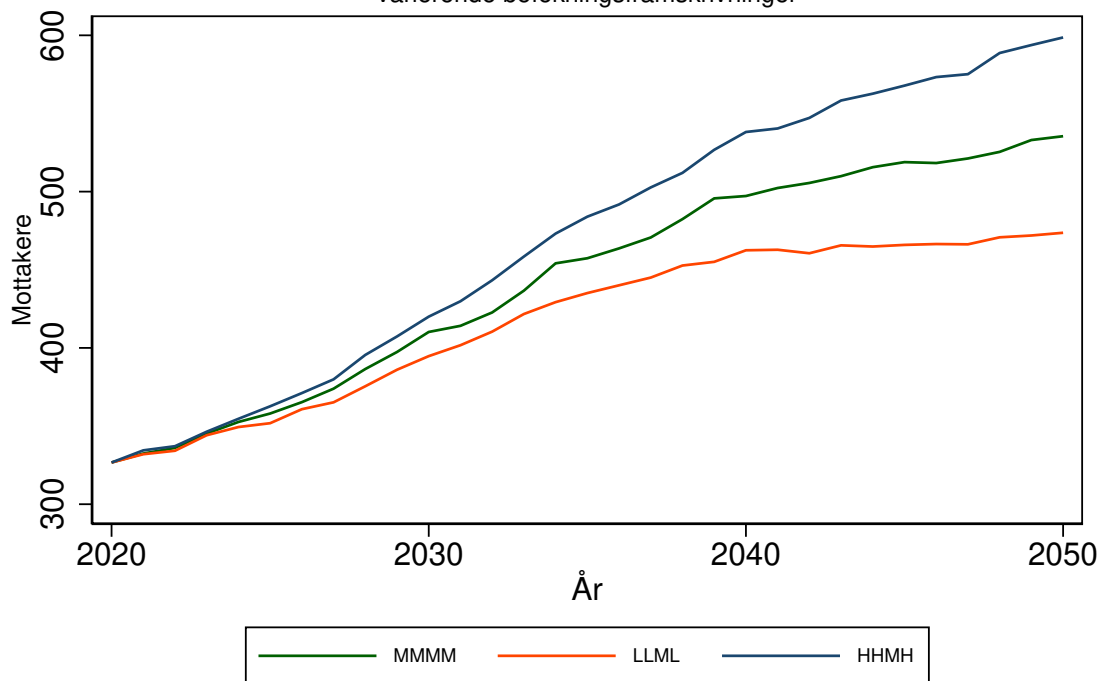

Antallet mottakere av heldøgns omsorg for 5412 TJELDSUND kommune
 Forutsetning A0: Uten saktere aldring, produktivitetsendring '0'
 varierende befolkningsframskrivninger

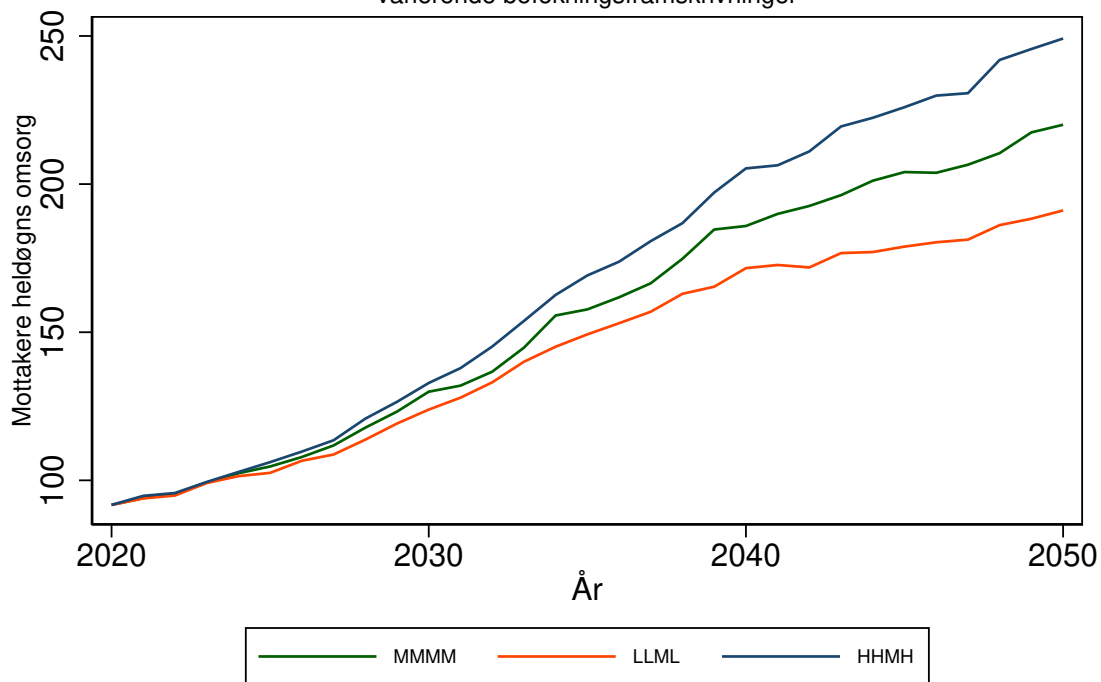

IBESTAD kommune (5413)

Tabell 325: Framskrivning for 5413 IBESTAD

Befolkningsframskrivning MMMM

Variierende forutsetning om produktivitetsendring: 0 prosent, 3 prosent, 7 prosent.

Variierende forutsetning om saktere aldring: A: Uten saktere aldring, B: 0,5 år per tiår C: 1 år per tiår

År	Mottakere			Mottakere heldøgn		
	uten saktere aldring	0,5 år per tiår	1 år per tiår	uten saktere aldring, 0% prod. endr.	0,5 år per tiår, 3% prod. endr.	1 år per tiår, 7% prod. endr.
	A	B	C	A0	B3	C7
2020	144	144	144	46	46	46
2025	160	151	147	60	51	48
2030	170	156	147	70	55	47
2035	190	172	160	94	70	56
2040	205	182	160	120	82	56
2045	216	187	162	142	89	57
2050	227	189	165	172	92	59

Framskrivningsalternativ MMMM, variierende forutsetning om produktivitetsendring og saktere aldring

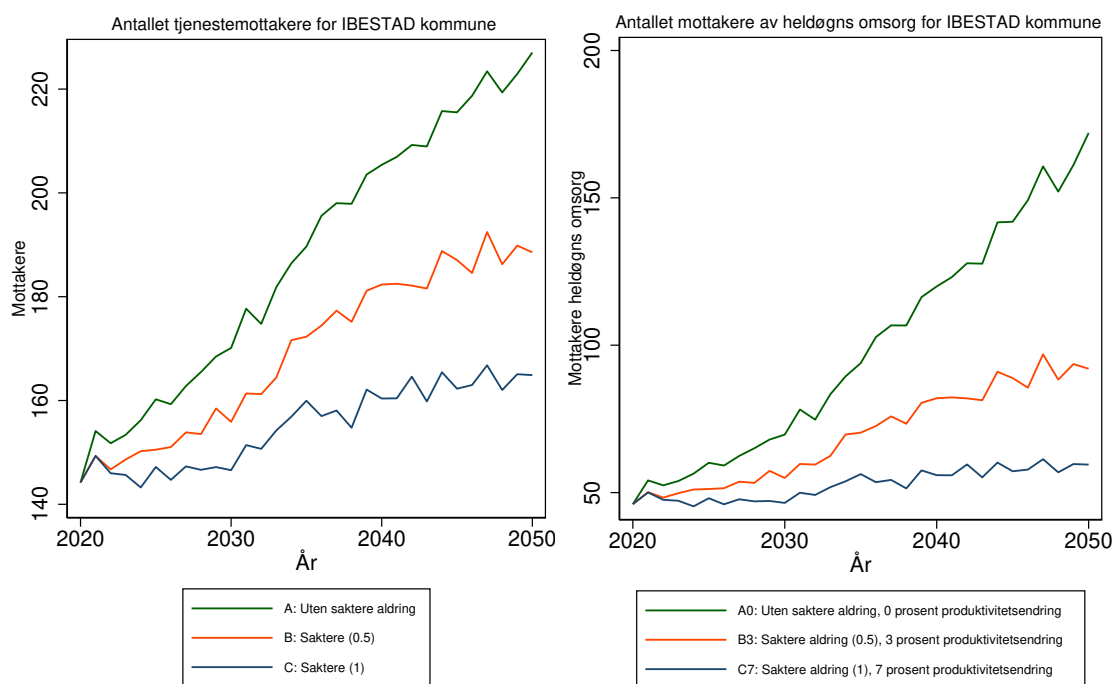

Antallet tjenestemottakere for 5413 IBESTAD kommune
 Forutsetning A0: Uten saktere aldring, produktivitetsendring '0'
 varierende befolkningsframskrivninger

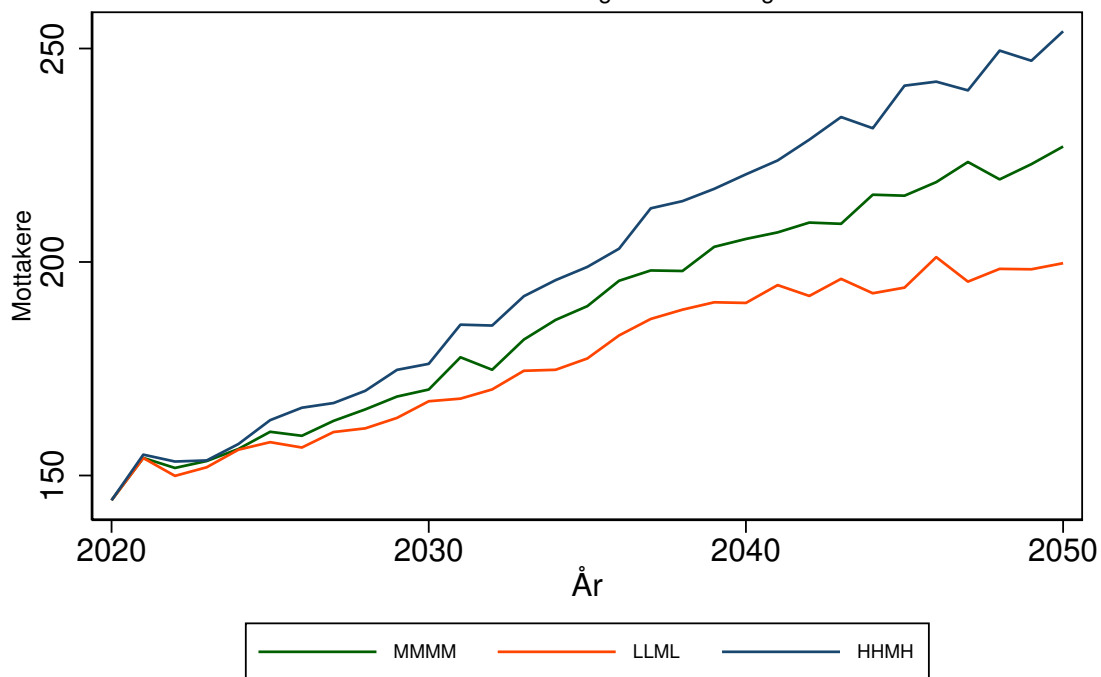

Antallet mottakere av heldøgns omsorg for 5413 IBESTAD kommune
 Forutsetning A0: Uten saktere aldring, produktivitetsendring '0'
 varierende befolkningsframskrivninger

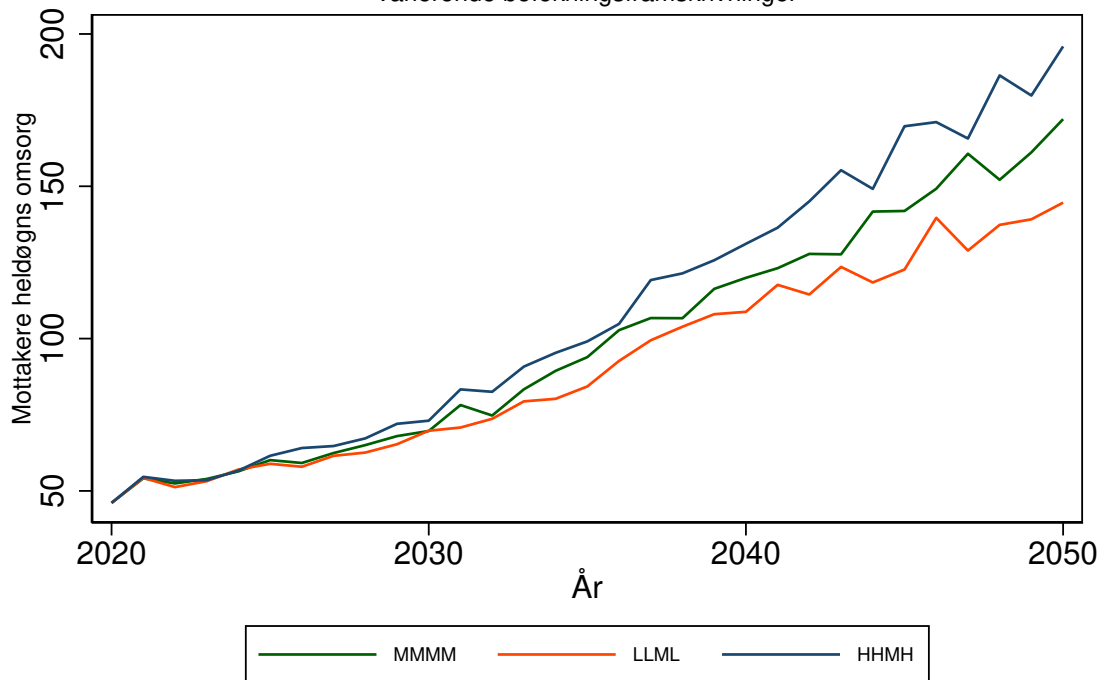

GRATANGEN kommune (5414)

Tabell 326: Framskrivning for 5414 GRATANGEN

Befolkningsframskrivning MMMM

Variierende forutsetning om produktivtetsending: 0 prosent, 3 prosent, 7 prosent.

Variierende forutsetning om saktere aldring: A: Uten saktere aldring, B: 0,5 år per tiår C: 1 år per tiår

År	Mottakere			Mottakere heldøgn		
	uten saktere aldring	0,5 år per tiår	1 år per tiår	uten saktere aldring, 0% prod. endr.	0,5 år per tiår, 3% prod. endr.	1 år per tiår, 7% prod. endr.
	A	B	C	A0	B3	C7
2020	86	86	86	19	19	19
2025	90	87	86	19	19	18
2030	96	91	87	20	19	18
2035	103	97	91	21	20	18
2040	110	101	94	21	20	18
2045	118	106	97	22	20	18
2050	126	111	100	23	21	18

Framskrivningsalternativ MMMM, variierende forutsetning om produktivtetsending og saktere aldring

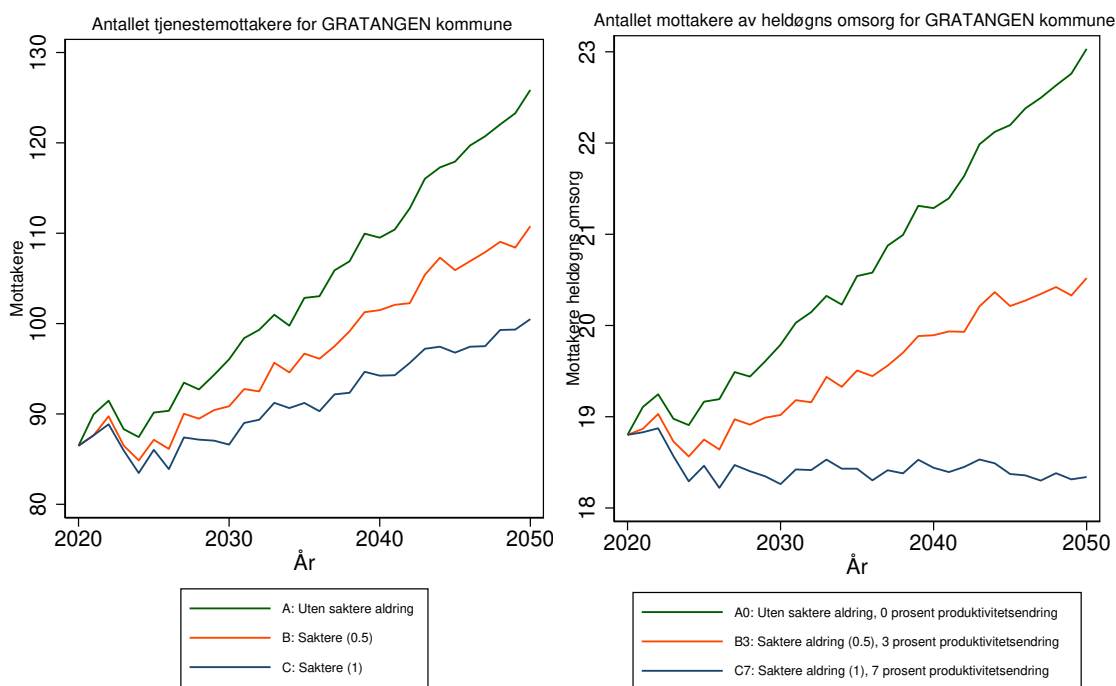

Antallet tjenestemottakere for 5414 GRATANGEN kommune
 Forutsetning A0: Uten saktere aldring, produktivitetsendring '0'
 varierende befolkningsframskrivninger

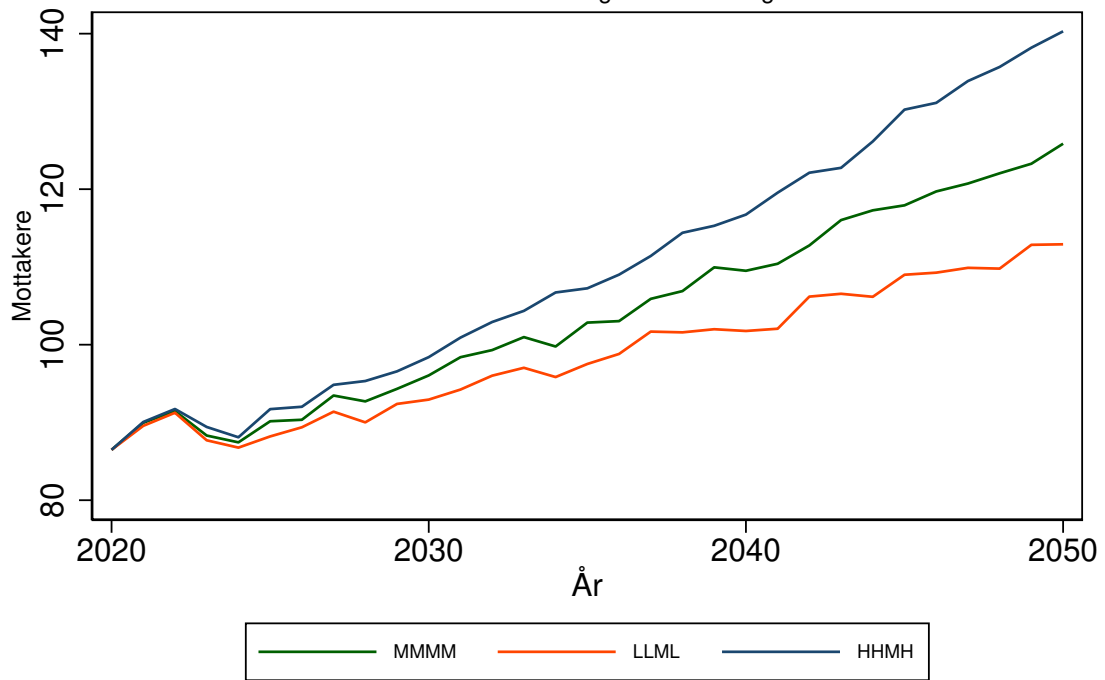

Antallet mottakere av heldøgns omsorg for 5414 GRATANGEN kommune
 Forutsetning A0: Uten saktere aldring, produktivitetsendring '0'
 varierende befolkningsframskrivninger

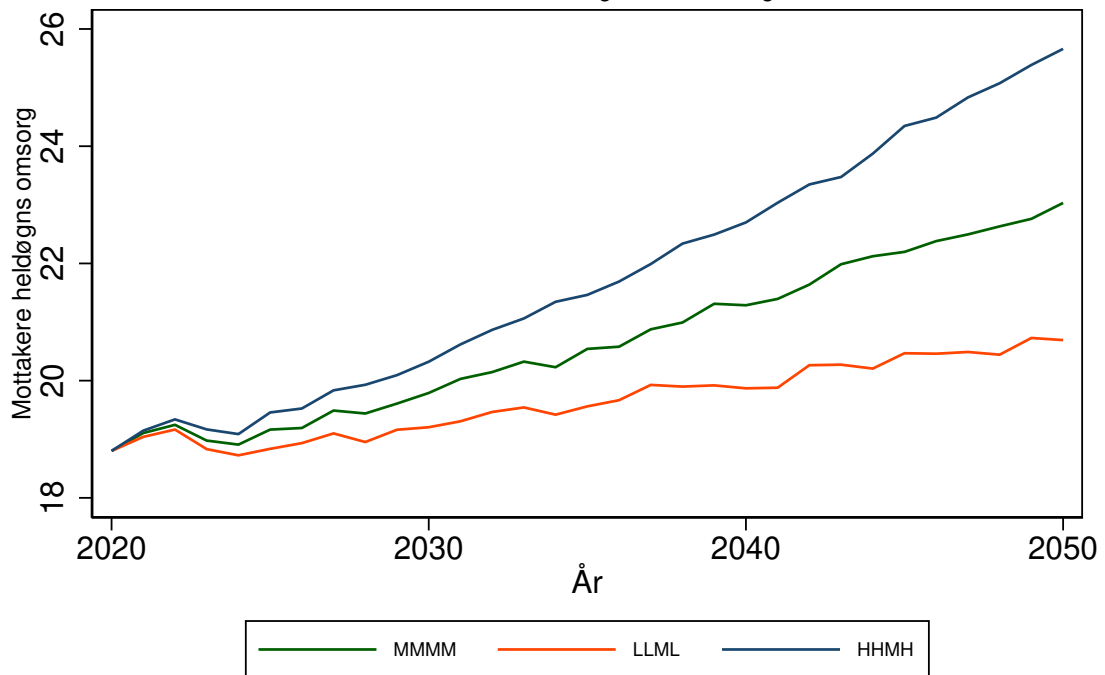

LAVANGEN kommune (5415)

Tabell 327: Framskrivning for 5415 LAVANGEN

Befolkningsframskrivning MMMM

Variierende forutsetning om produktivitetsendring: 0 prosent, 3 prosent, 7 prosent.

Variierende forutsetning om saktere aldring: A: Uten saktere aldring, B: 0,5 år per tiår C: 1 år per tiår

År	Mottakere			Mottakere heldøgn		
	uten saktere aldring	0,5 år per tiår	1 år per tiår	uten saktere aldring, 0% prod. endr.	0,5 år per tiår, 3% prod. endr.	1 år per tiår, 7% prod. endr.
	A	B	C	A0	B3	C7
2020	70	70	70	18	18	18
2025	67	65	64	17	16	16
2030	71	68	64	20	18	16
2035	75	70	67	23	19	17
2040	80	73	67	26	21	17
2045	85	77	70	30	23	18
2050	89	78	71	35	24	18

Framskrivningsalternativ MMMM, variierende forutsetning om produktivitetsendring og saktere aldring

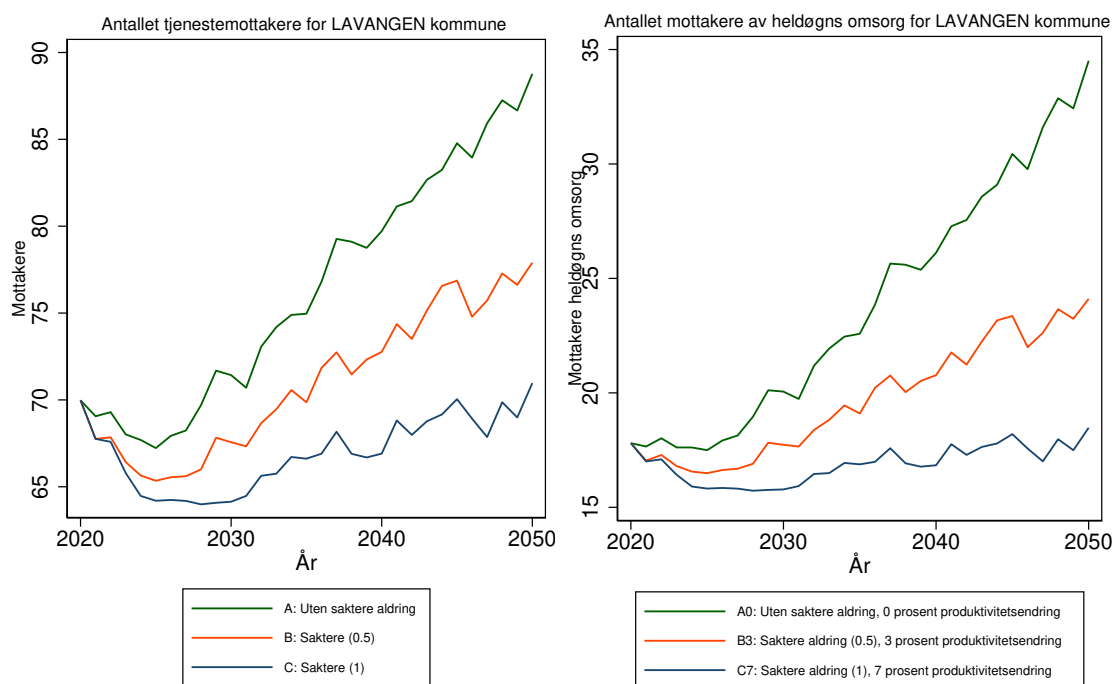

Antallet tjenestemottakere for 5415 LAVANGEN kommune
 Forutsetning A0: Uten saktere aldring, produktivitetsendring '0'
 varierende befolkningsframskrivninger

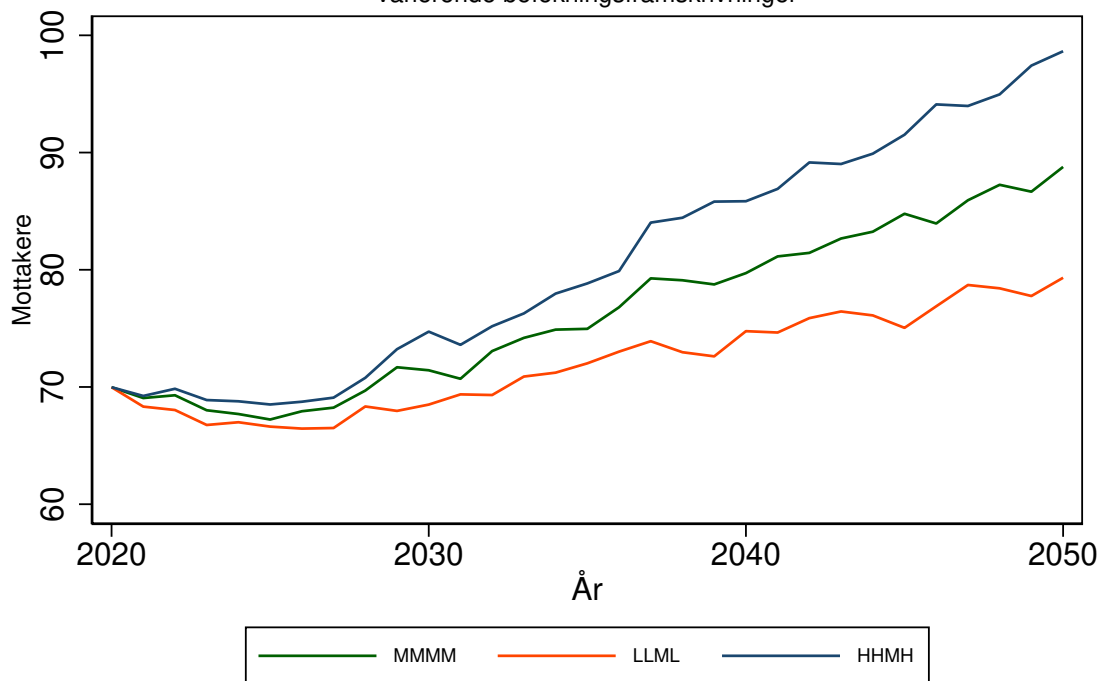

Antallet mottakere av heldøgns omsorg for 5415 LAVANGEN kommune
 Forutsetning A0: Uten saktere aldring, produktivitetsendring '0'
 varierende befolkningsframskrivninger

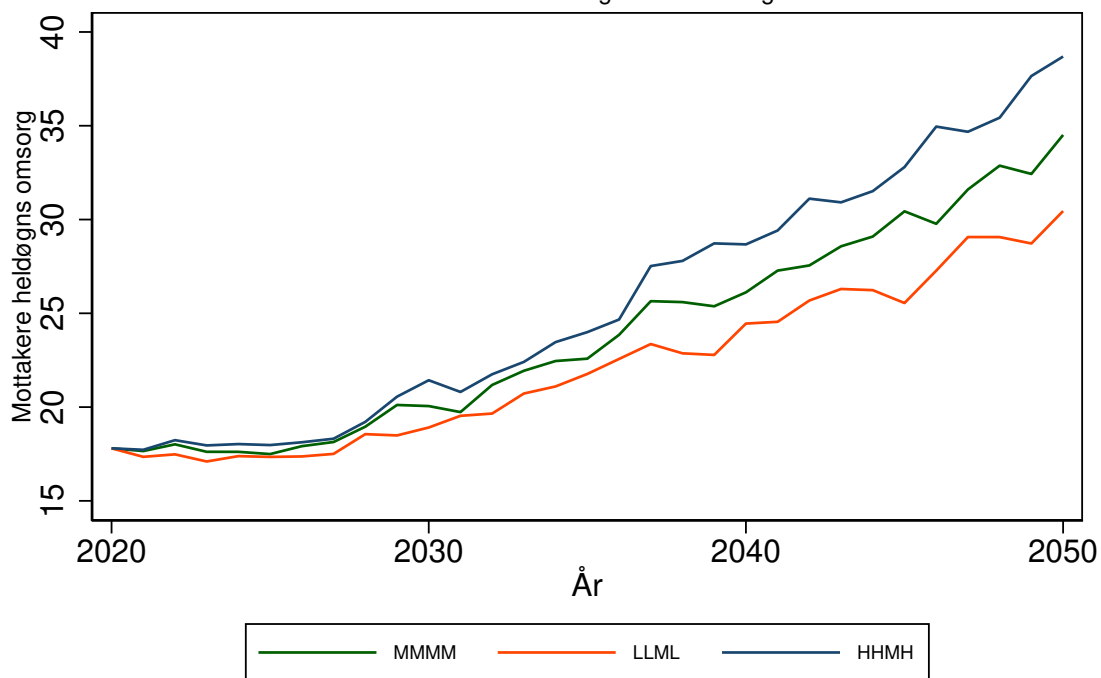

BARDU kommune (5416)

Tabell 328: Framskrivning for 5416 BARDU

Befolkningsframskrivning MMMM

Variierende forutsetning om produktivitetsendring: 0 prosent, 3 prosent, 7 prosent.

Variierende forutsetning om saktere aldring: A: Uten saktere aldring, B: 0,5 år per tiår C: 1 år per tiår

År	Mottakere			Mottakere heldøgn		
	uten saktere aldring	0,5 år per tiår	1 år per tiår	uten saktere aldring, 0% prod. endr.	0,5 år per tiår, 3% prod. endr.	1 år per tiår, 7% prod. endr.
	A	B	C	A0	B3	C7
2020	212	212	212	58	58	58
2025	226	220	217	62	58	56
2030	243	232	226	72	64	59
2035	262	248	239	85	72	65
2040	272	255	240	93	76	63
2045	275	255	238	95	76	61
2050	282	256	240	101	76	61

Framskrivningsalternativ MMMM, variierende forutsetning om produktivitetsendring og saktere aldring

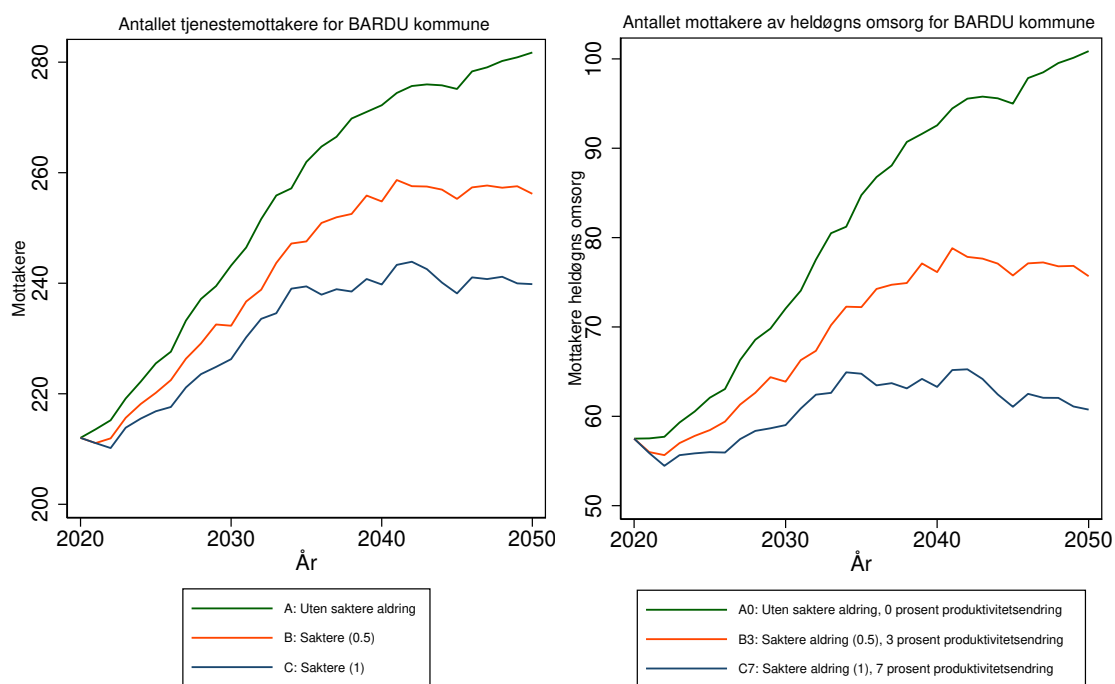

Antallet tjenestemottakere for 5416 BARDU kommune
 Forutsetning A0: Uten saktere aldring, produktivitetsendring '0'
 varierende befolkningsframskrivninger

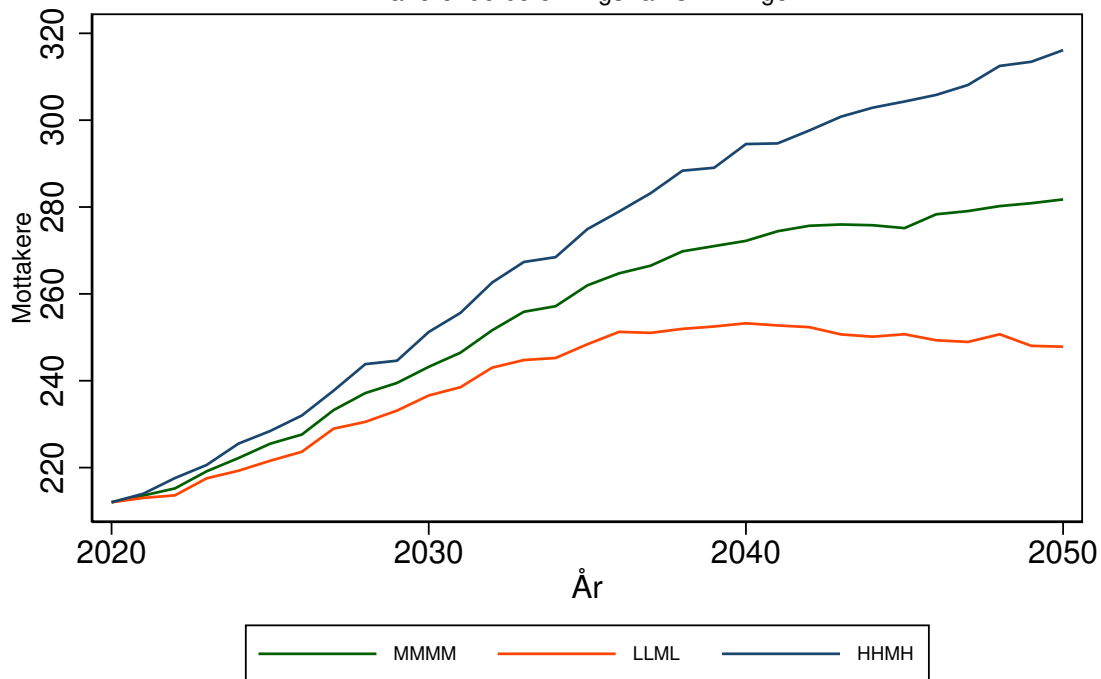

Antallet mottakere av heldøgns omsorg for 5416 BARDU kommune
 Forutsetning A0: Uten saktere aldring, produktivitetsendring '0'
 varierende befolkningsframskrivninger

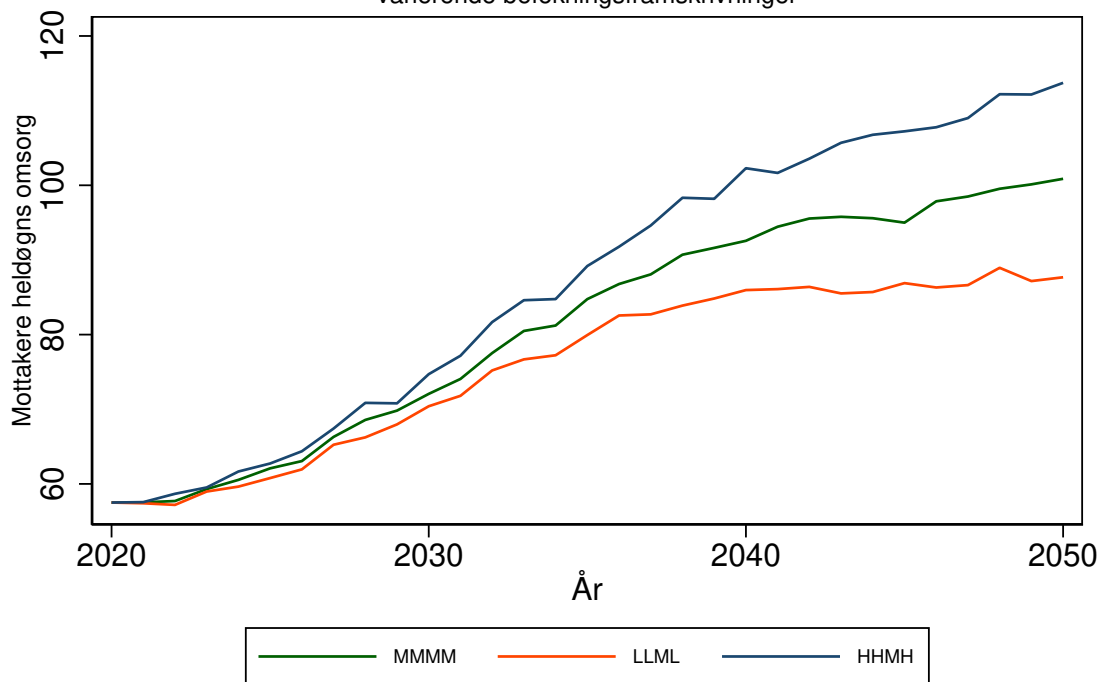

SALANGEN kommune (5417)

Tabell 329: Framskrivning for 5417 SALANGEN

Befolkningsframskrivning MMMM

Variierende forutsetning om produktivitetsendring: 0 prosent, 3 prosent, 7 prosent.

Variierende forutsetning om saktere aldring: A: Uten saktere aldring, B: 0,5 år per tiår C: 1 år per tiår

År	Mottakere			Mottakere heldøgn		
	uten saktere aldring	0,5 år per tiår	1 år per tiår	uten saktere aldring, 0% prod. endr.	0,5 år per tiår, 3% prod. endr.	1 år per tiår, 7% prod. endr.
	A	B	C	A0	B3	C7
2020	125	125	125	27	27	27
2025	138	133	131	33	30	29
2030	158	149	142	44	38	33
2035	175	162	153	56	45	38
2040	189	174	159	71	54	41
2045	195	175	158	77	55	40
2050	203	177	160	88	57	41

Framskrivningsalternativ MMMM, variierende forutsetning om produktivitetsendring og saktere aldring

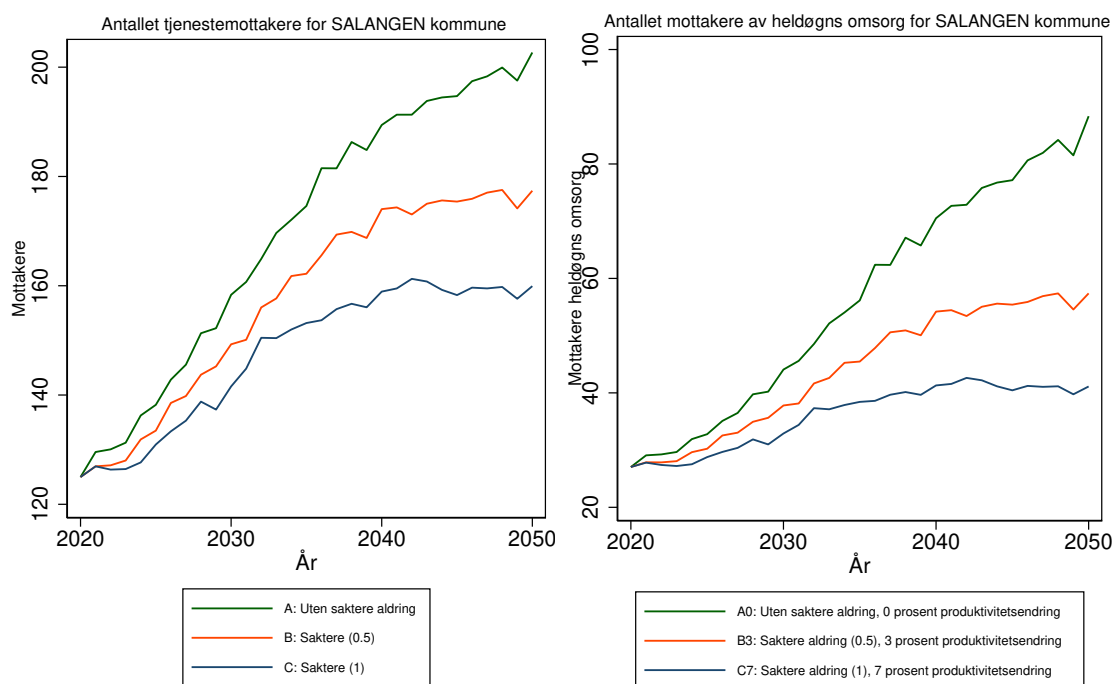

Antallet tjenestemottakere for 5417 SALANGEN kommune
 Forutsetning A0: Uten saktere aldring, produktivitetsendring '0'
 varierende befolkningsframskrivninger

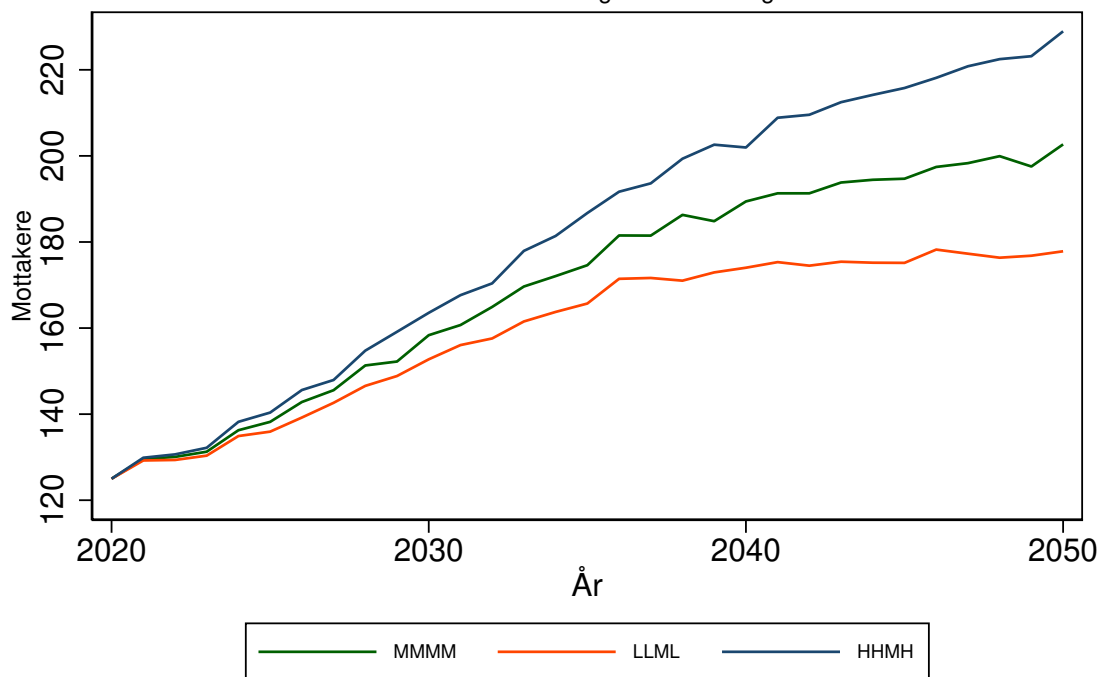

Antallet mottakere av heldøgns omsorg for 5417 SALANGEN kommune
 Forutsetning A0: Uten saktere aldring, produktivitetsendring '0'
 varierende befolkningsframskrivninger

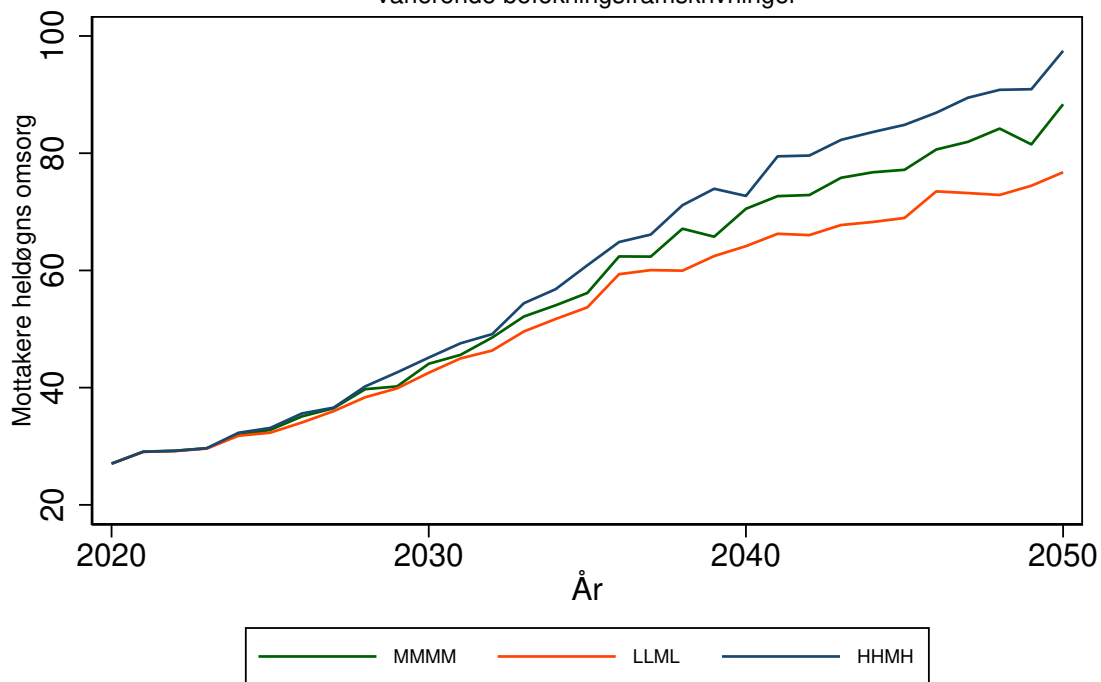

MÅLSELV kommune (5418)

Tabell 330: Framskrivning for 5418 MÅLSELV

Befolkningsframskrivning MMMM

Variierende forutsetning om produktivitetssending: 0 prosent, 3 prosent, 7 prosent.

Variierende forutsetning om saktere aldring: A: Uten saktere aldring, B: 0,5 år per tiår C: 1 år per tiår

År	Mottakere			Mottakere heldøgn		
	uten saktere aldring	0,5 år per tiår	1 år per tiår	uten saktere aldring, 0% prod. endr.	0,5 år per tiår, 3% prod. endr.	1 år per tiår, 7% prod. endr.
	A	B	C	A0	B3	C7
2020	422	422	422	106	106	106
2025	458	443	436	119	112	108
2030	505	477	454	137	123	112
2035	561	524	492	162	141	123
2040	611	559	512	188	154	128
2045	646	581	524	208	164	130
2050	676	591	531	228	168	131

Framskrivningsalternativ MMMM, variierende forutsetning om produktivitetssending og saktere aldring

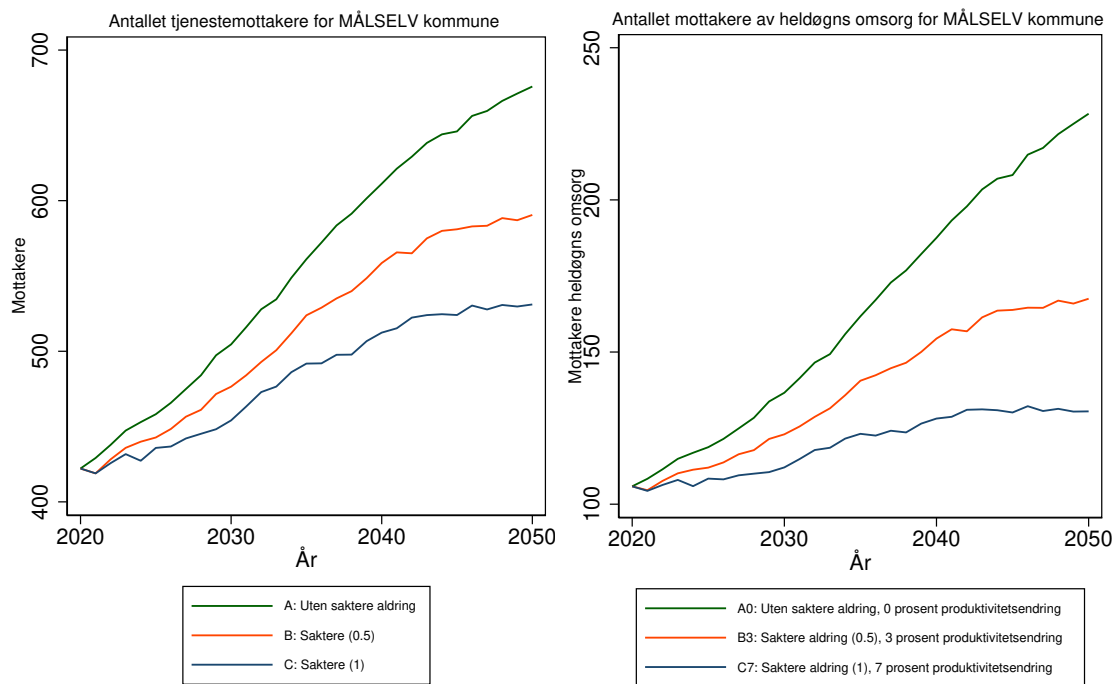

Antallet tjenestemottakere for 5418 MÅLSELV kommune
Forutsetning A0: Uten saktere aldring, produktivitetsendring '0'
varierende befolkningsframskrivninger

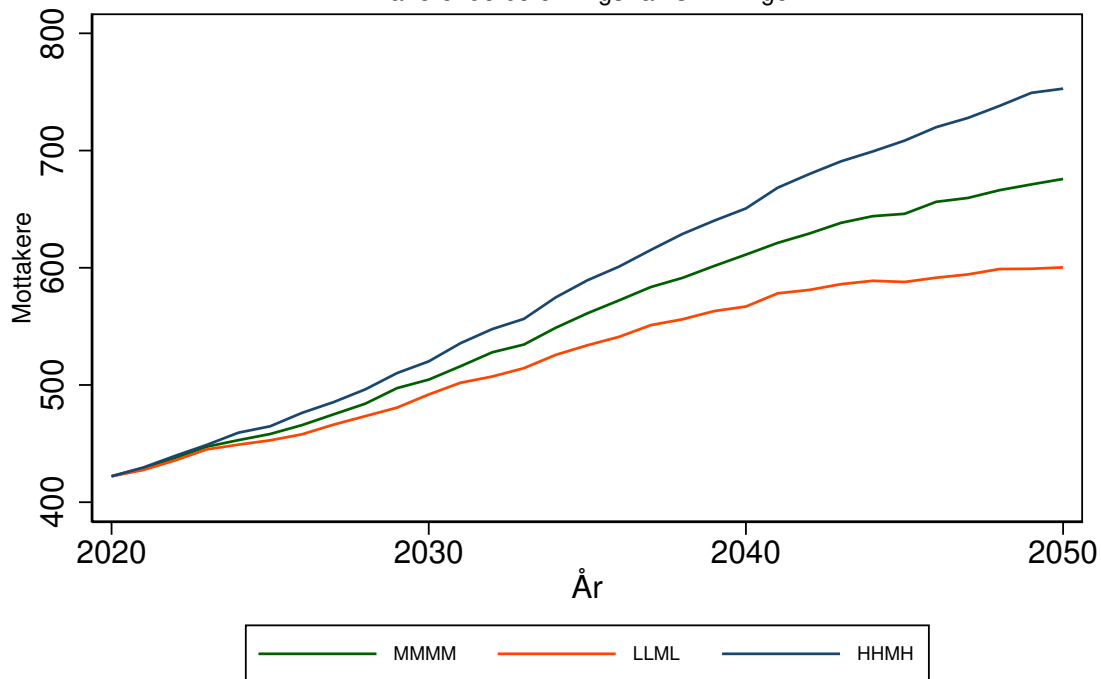

Antallet mottakere av heldøgns omsorg for 5418 MÅLSELV kommune
Forutsetning A0: Uten saktere aldring, produktivitetsendring '0'
varierende befolkningsframskrivninger

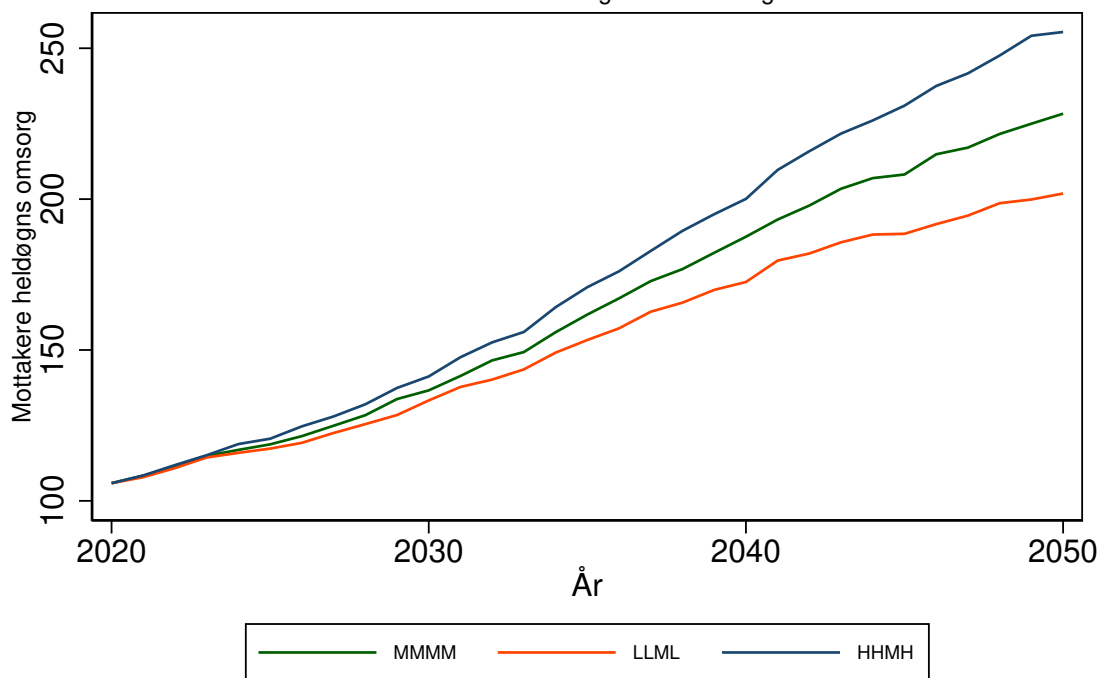

SØRREISA kommune (5419)

Tabell 331: Framskrivning for 5419 SØRREISA

Befolkningsframskrivning MMMM

Variierende forutsetning om produktivitetsendring: 0 prosent, 3 prosent, 7 prosent.

Variierende forutsetning om saktere aldring: A: Uten saktere aldring, B: 0,5 år per tiår C: 1 år per tiår

År	Mottakere			Mottakere heldøgn		
	uten saktere aldring	0,5 år per tiår	1 år per tiår	uten saktere aldring, 0% prod. endr.	0,5 år per tiår, 3% prod. endr.	1 år per tiår, . 7% prod. endr.
	A	B	C	A0	B3	C7
2020	156	156	156	40	40	40
2025	175	167	163	47	44	42
2030	203	187	177	58	51	46
2035	233	212	197	74	61	53
2040	256	227	203	89	69	55
2045	275	238	208	104	75	56
2050	293	248	216	121	81	59

Framskrivningsalternativ MMMM, variierende forutsetning om produktivitetsendring og saktere aldring

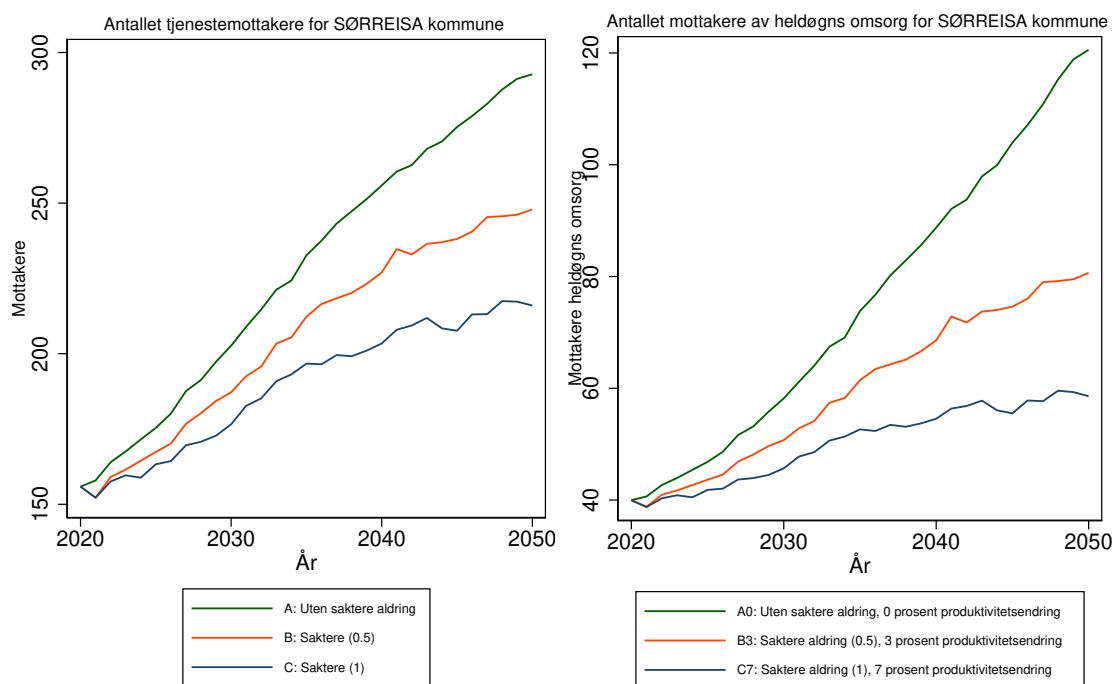

Antallet tjenestemottakere for 5419 SØRREISA kommune
 Forutsetning A0: Uten saktere aldring, produktivitetsendring '0'
 varierende befolkningsframskrivninger

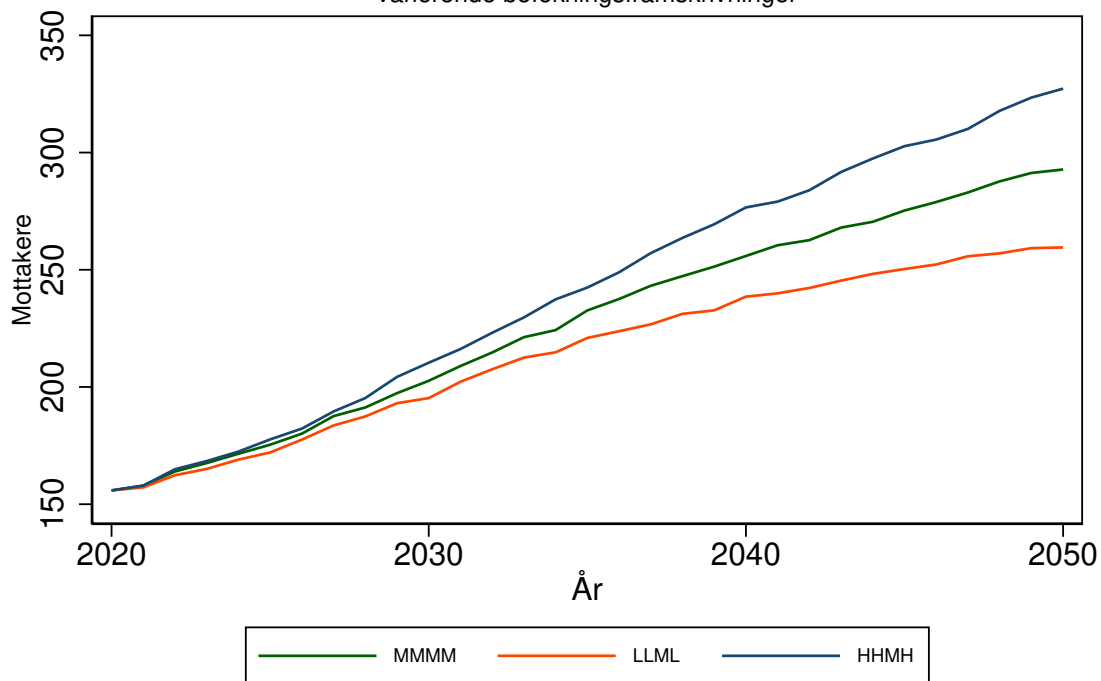

Antallet mottakere av heldøgns omsorg for 5419 SØRREISA kommune
 Forutsetning A0: Uten saktere aldring, produktivitetsendring '0'
 varierende befolkningsframskrivninger

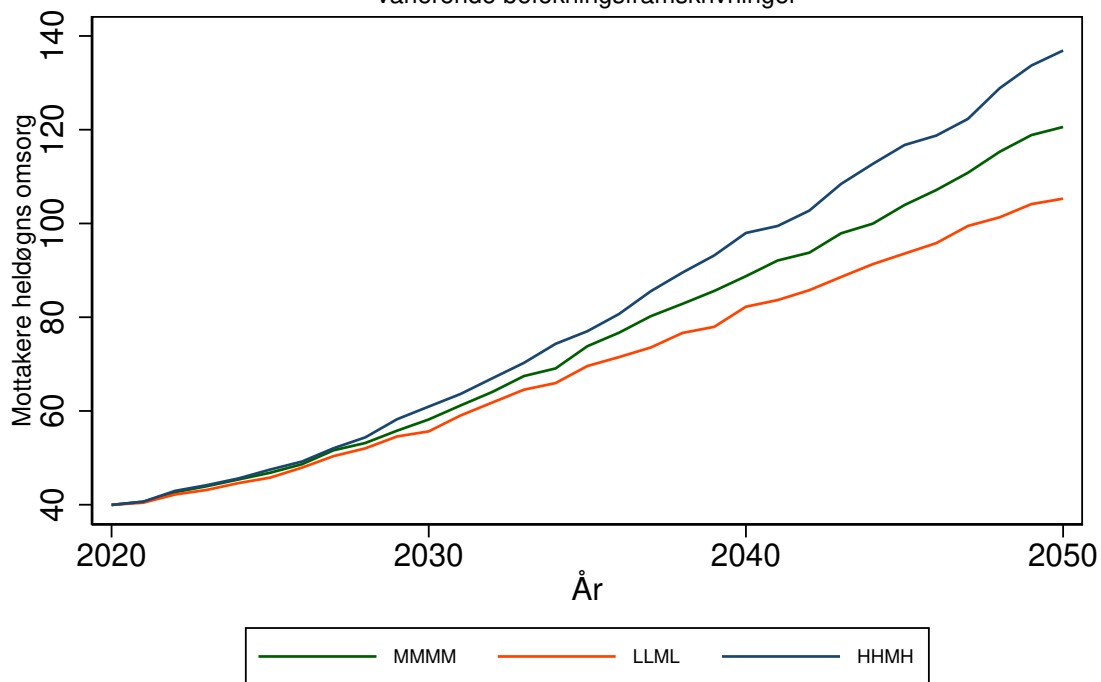

DYRØY kommune (5420)

Tabell 332: Framskrivning for 5420 DYRØY

Befolkningsframskrivning MMMM

Variierende forutsetning om produktivitetsendring: 0 prosent, 3 prosent, 7 prosent.

Variierende forutsetning om saktere aldring: A: Uten saktere aldring, B: 0,5 år per tiår C: 1 år per tiår

År	Mottakere			Mottakere heldøgn		
	uten saktere aldring	0,5 år per tiår	1 år per tiår	uten saktere aldring, 0% prod. endr.	0,5 år per tiår, 3% prod. endr.	1 år per tiår, 7% prod. endr.
	A	B	C	A0	B3	C7
2020	94	94	94	32	32	32
2025	98	92	89	36	31	29
2030	113	105	99	50	42	36
2035	126	114	106	67	51	41
2040	139	123	113	89	62	48
2045	147	127	113	106	68	47
2050	153	128	113	126	71	47

Framskrivningsalternativ MMMM, variierende forutsetning om produktivitetsendring og saktere aldring

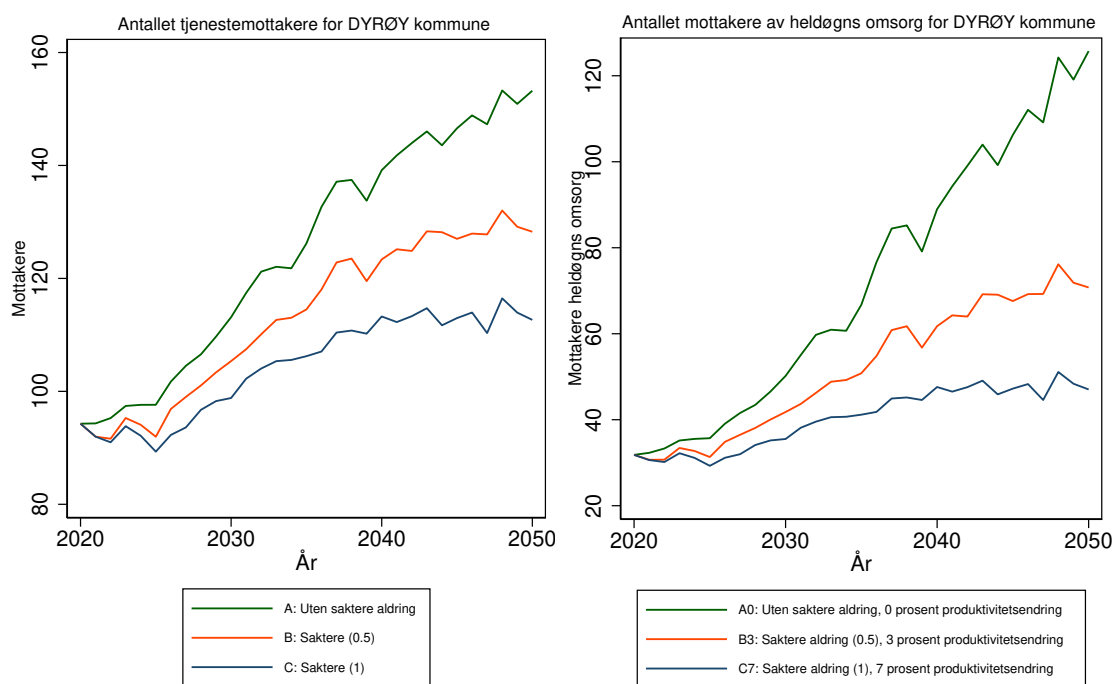

Antallet tjenestemottakere for 5420 DYRØY kommune
 Forutsetning A0: Uten saktere aldring, produktivitetsendring '0'
 varierende befolkningsframskrivninger

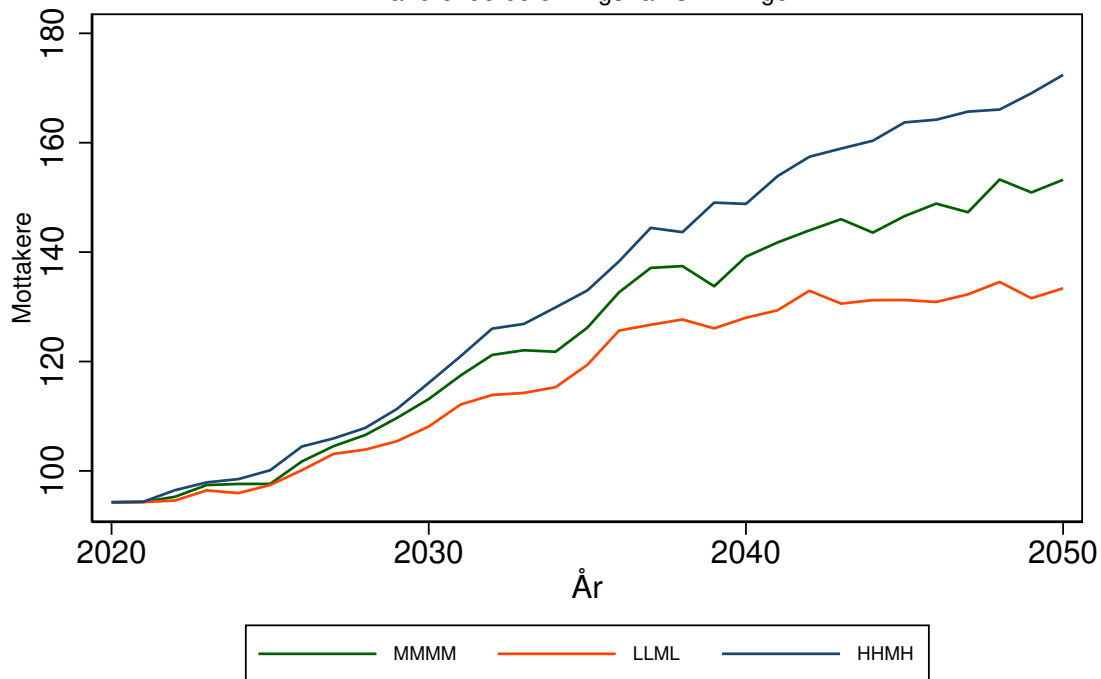

Antallet mottakere av heldøgns omsorg for 5420 DYRØY kommune
 Forutsetning A0: Uten saktere aldring, produktivitetsendring '0'
 varierende befolkningsframskrivninger

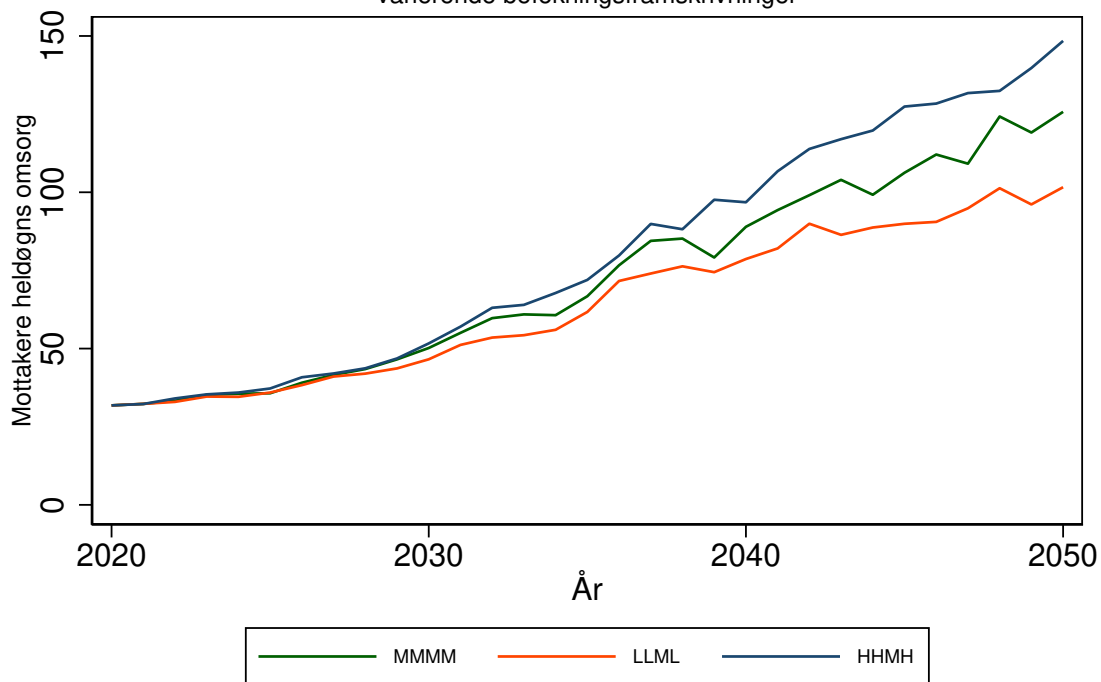

SENJA kommune (5421)

Tabell 333: Framskrivning for 5421 SENJA

Befolkningsframskrivning MMMM

Variierende forutsetning om produktivitetsendring: 0 prosent, 3 prosent, 7 prosent.

Variierende forutsetning om saktere aldring: A: Uten saktere aldring, B: 0,5 år per tiår C: 1 år per tiår

År	Mottakere			Mottakere heldøgn		
	uten saktere aldring	0,5 år per tiår	1 år per tiår	uten saktere aldring, 0% prod. endr.	0,5 år per tiår, 3% prod. endr.	1 år per tiår, 7% prod. endr.
	A	B	C	A0	B3	C7
2020	914	914	914	273	273	273
2025	991	941	918	294	278	269
2030	1102	1015	963	328	297	276
2035	1231	1120	1044	373	327	293
2040	1347	1206	1066	418	353	295
2045	1436	1252	1087	458	367	295
2050	1516	1274	1108	496	373	296

Framskrivningsalternativ MMMM, variierende forutsetning om produktivitetsendring og saktere aldring

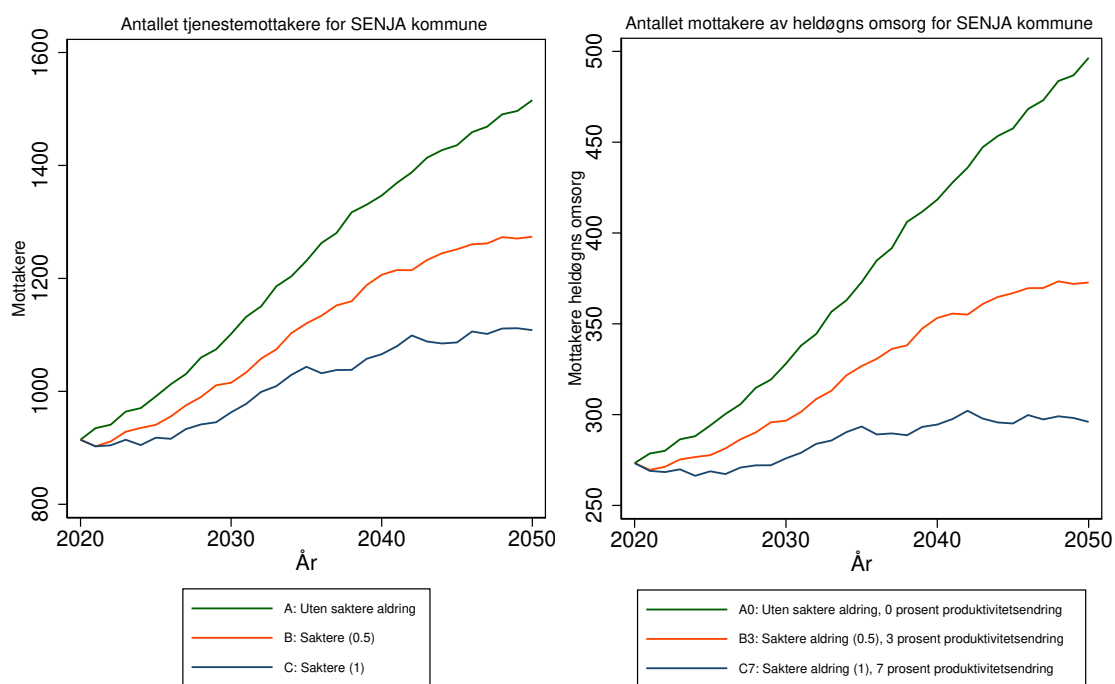

Antallet tjenestemottakere for 5421 SENJA kommune
 Forutsetning A0: Uten saktere aldring, produktivitetsendring '0'
 varierende befolkningsframskrivninger

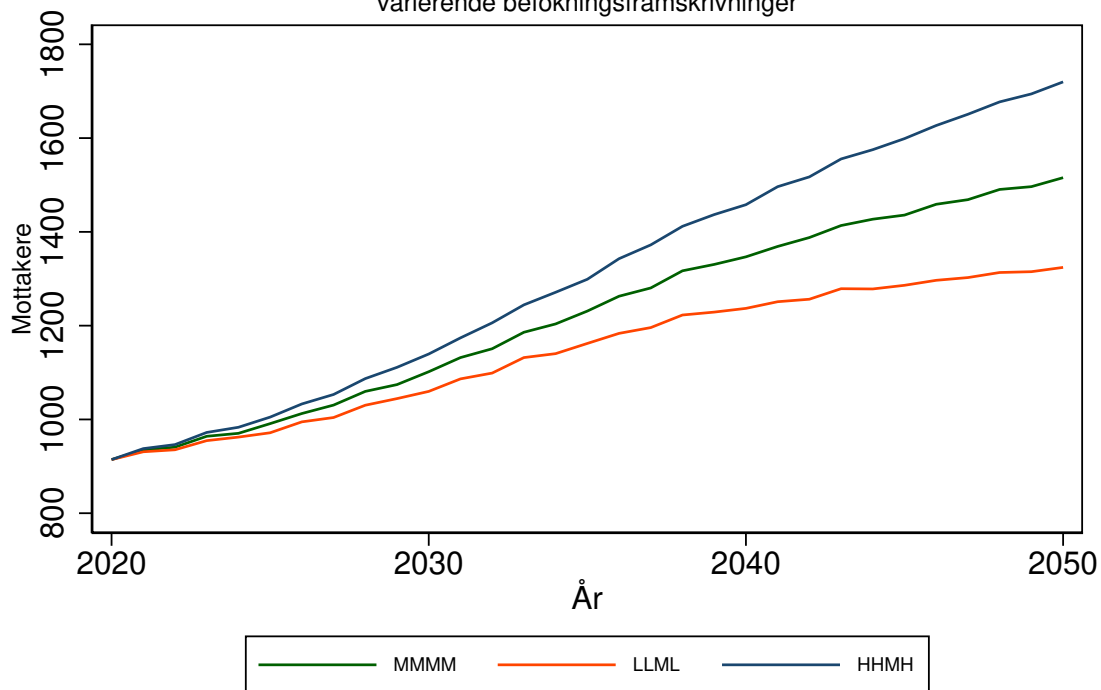

Antallet mottakere av heldøgns omsorg for 5421 SENJA kommune
 Forutsetning A0: Uten saktere aldring, produktivitetsendring '0'
 varierende befolkningsframskrivninger

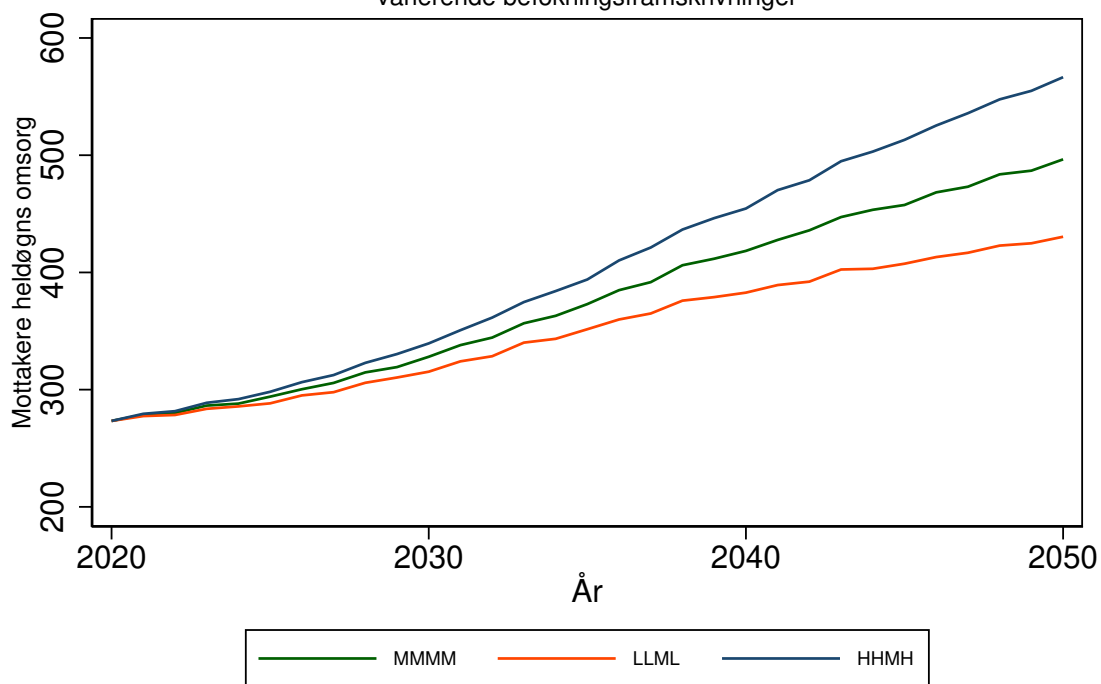

BALSFJORD kommune (5422)

Tabell 334: Framskrivning for 5422 BALSFJORD

Befolkningsframskrivning MMMM

Variierende forutsetning om produktivitetsendring: 0 prosent, 3 prosent, 7 prosent.

Variierende forutsetning om saktere aldring: A: Uten saktere aldring, B: 0,5 år per tiår C: 1 år per tiår

År	Mottakere			Mottakere heldøgn		
	uten saktere aldring	0,5 år per tiår	1 år per tiår	uten saktere aldring, 0% prod. endr.	0,5 år per tiår, 3% prod. endr.	1 år per tiår, . 7% prod. endr.
	A	B	C	A0	B3	C7
2020	414	414	414	136	136	136
2025	432	418	413	152	139	133
2030	457	435	421	178	153	138
2035	483	457	437	207	173	148
2040	509	473	441	240	188	148
2045	526	481	443	264	194	147
2050	554	491	451	310	204	151

Framskrivningsalternativ MMMM, variierende forutsetning om produktivitetsendring og saktere aldring

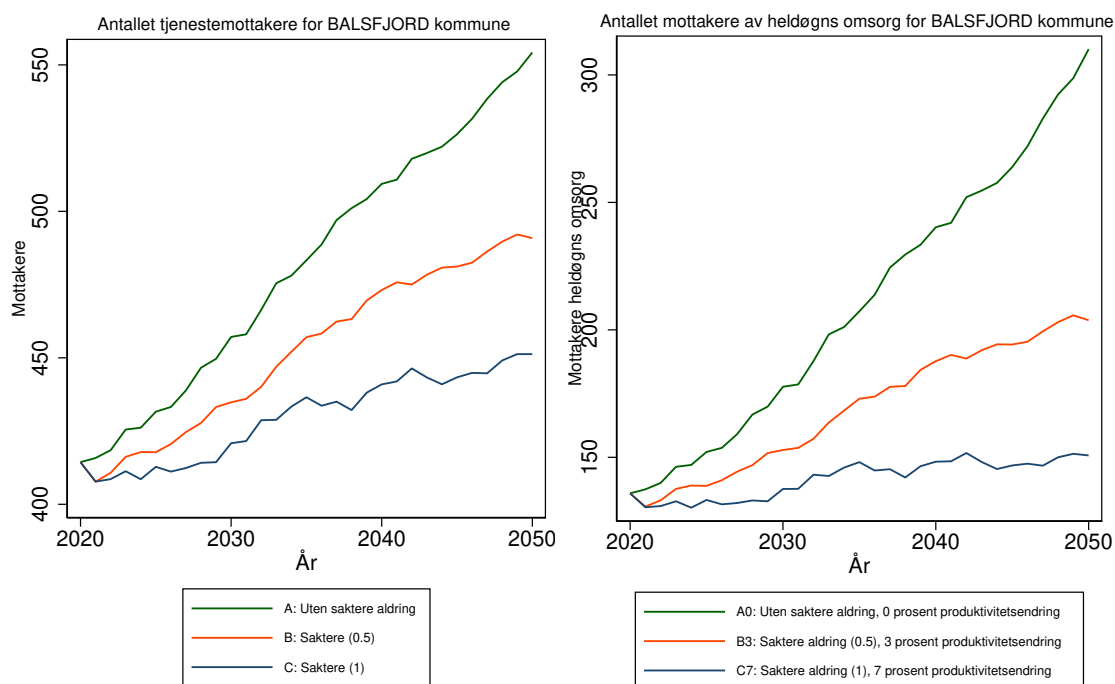

Antallet tjenestemottakere for 5422 BALSFJORD kommune
 Forutsetning A0: Uten saktere aldring, produktivitetsendring '0'
 varierende befolkningsframskrivninger

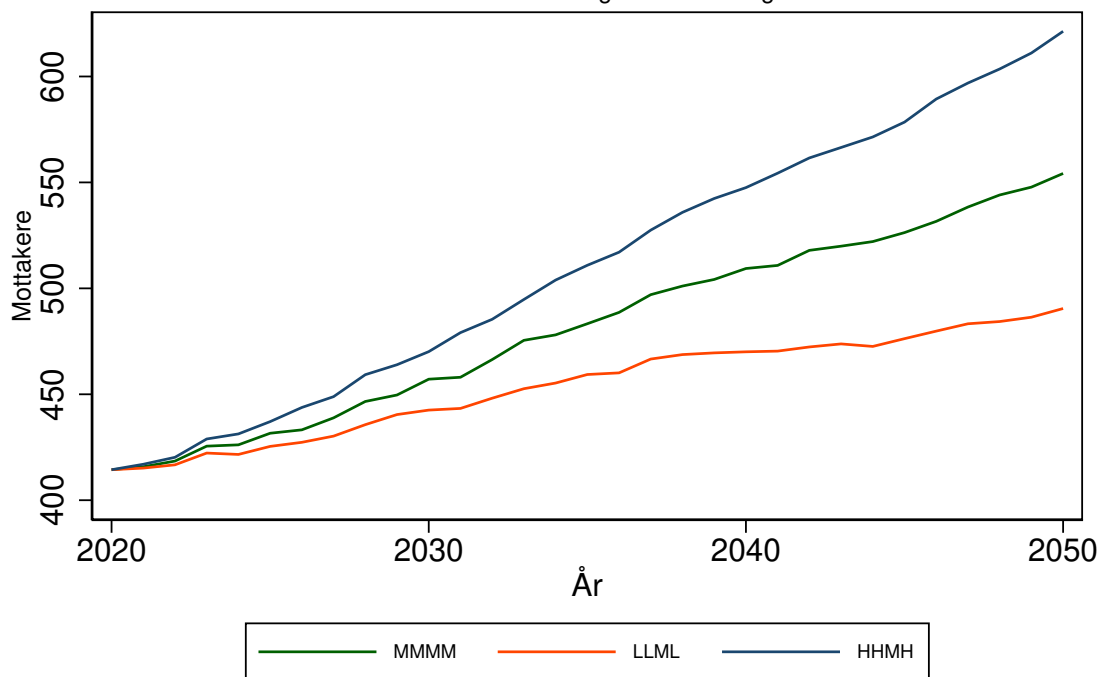

Antallet mottakere av heldøgns omsorg for 5422 BALSFJORD kommune
 Forutsetning A0: Uten saktere aldring, produktivitetsendring '0'
 varierende befolkningsframskrivninger

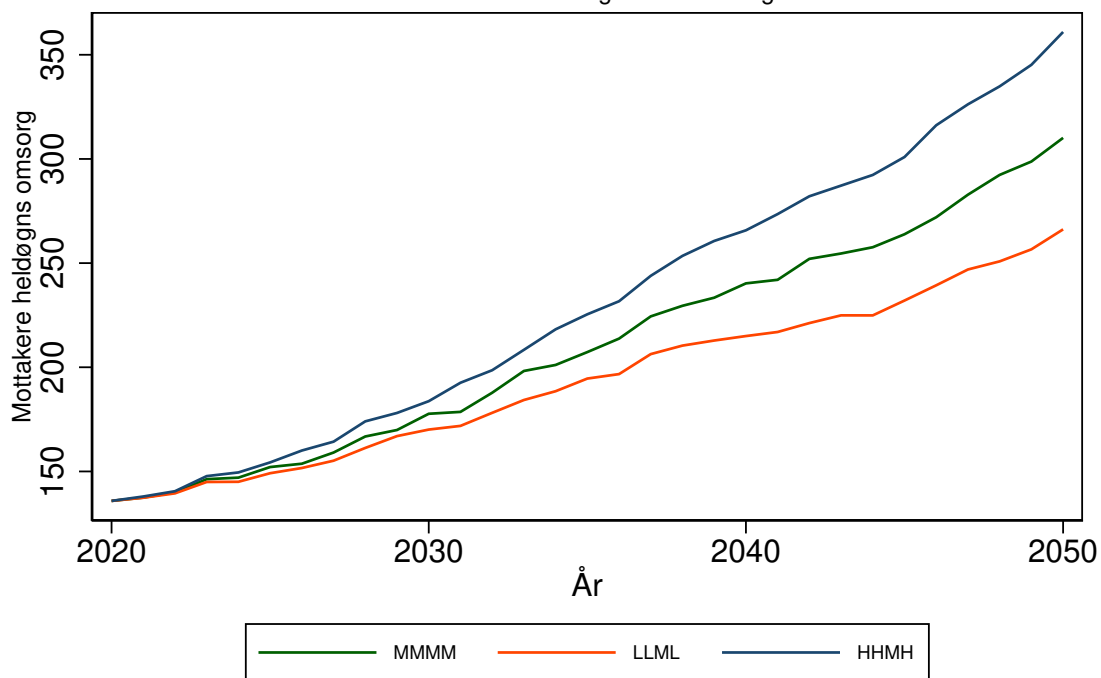

KARLSØY kommune (5423)

Tabell 335: Framskrivning for 5423 KARLSØY

Befolkningsframskrivning MMMM

Variierende forutsetning om produktivitetsendring: 0 prosent, 3 prosent, 7 prosent.

Variierende forutsetning om saktere aldring: A: Uten saktere aldring, B: 0,5 år per tiår C: 1 år per tiår

År	Mottakere			Mottakere heldøgn		
	uten saktere aldring	0,5 år per tiår	1 år per tiår	uten saktere aldring, 0% prod. endr.	0,5 år per tiår, 3% prod. endr.	1 år per tiår, 7% prod. endr.
	A	B	C	A0	B3	C7
2020	204	204	204	74	74	74
2025	239	225	219	109	93	86
2030	267	247	234	141	111	94
2035	300	274	255	188	140	111
2040	329	297	265	243	170	117
2045	347	305	266	281	178	113
2050	366	308	270	333	180	114

Framskrivningsalternativ MMMM, variierende forutsetning om produktivitetsendring og saktere aldring

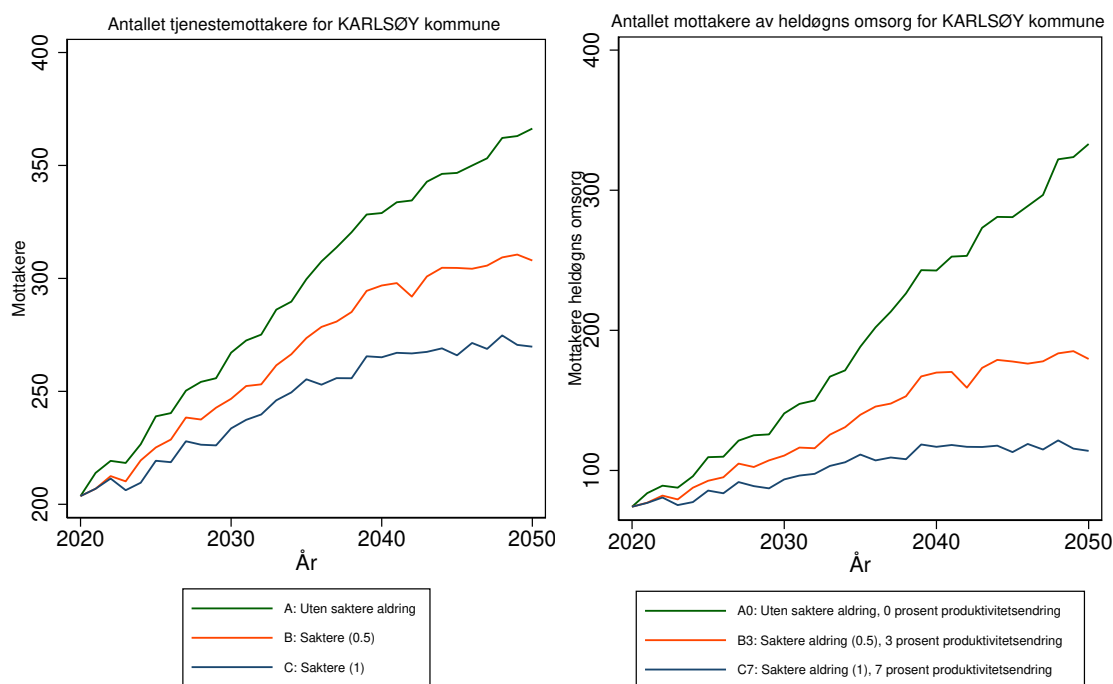

Antallet tjenestemottakere for 5423 KARLSØY kommune
 Forutsetning A0: Uten saktere aldring, produktivitetsendring '0'
 varierende befolkningsframskrivninger

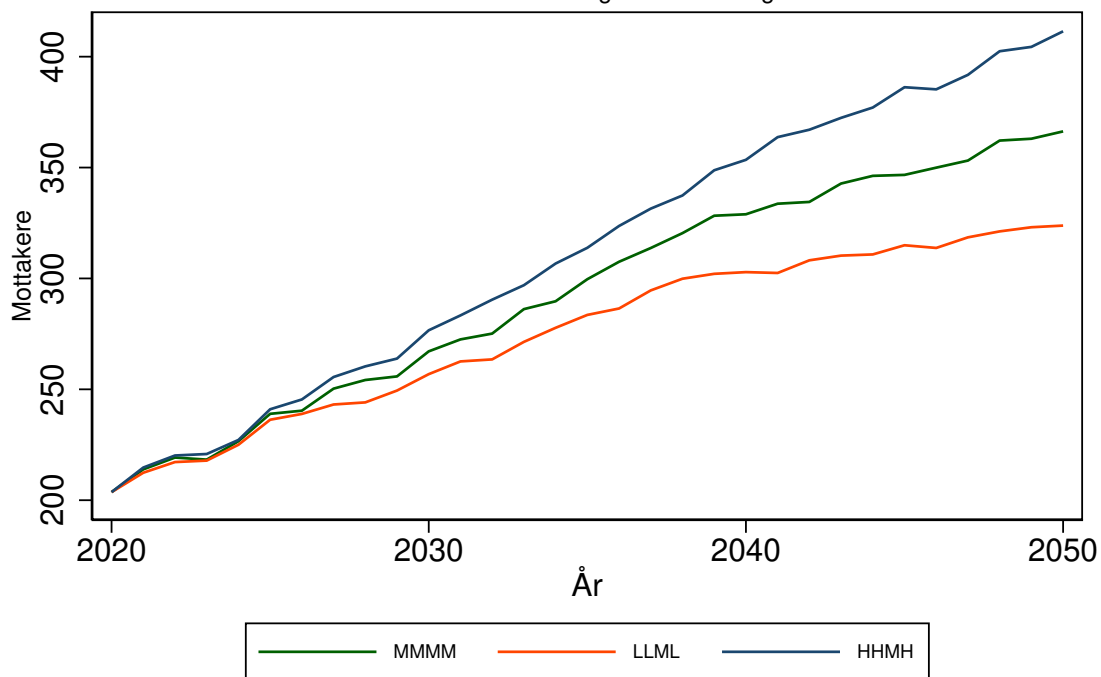

Antallet mottakere av heldøgns omsorg for 5423 KARLSØY kommune
 Forutsetning A0: Uten saktere aldring, produktivitetsendring '0'
 varierende befolkningsframskrivninger

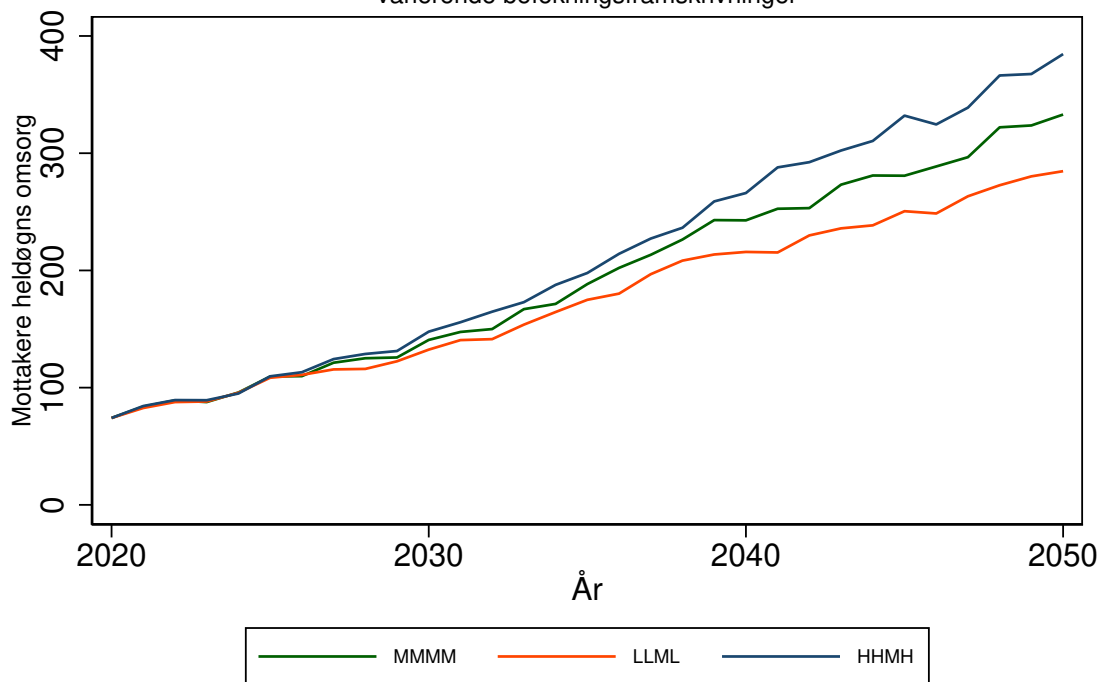

LYNGEN kommune (5424)

Tabell 336: Framskrivning for 5424 LYNGEN

Befolkningsframskrivning MMMM

Variierende forutsetning om produktivitetsendring: 0 prosent, 3 prosent, 7 prosent.

Variierende forutsetning om saktere aldring: A: Uten saktere aldring, B: 0,5 år per tiår C: 1 år per tiår

År	Mottakere			Mottakere heldøgn		
	uten saktere aldring	0,5 år per tiår	1 år per tiår	uten saktere aldring, 0% prod. endr.	0,5 år per tiår, 3% prod. endr.	1 år per tiår, 7% prod. endr.
	A	B	C	A0	B3	C7
2020	227	227	227	82	82	82
2025	238	230	226	97	89	85
2030	255	240	231	121	102	91
2035	272	254	240	151	122	101
2040	286	262	240	184	137	103
2045	290	259	237	200	138	101
2050	290	253	230	208	132	94

Framskrivningsalternativ MMMM, variierende forutsetning om produktivitetsendring og saktere aldring

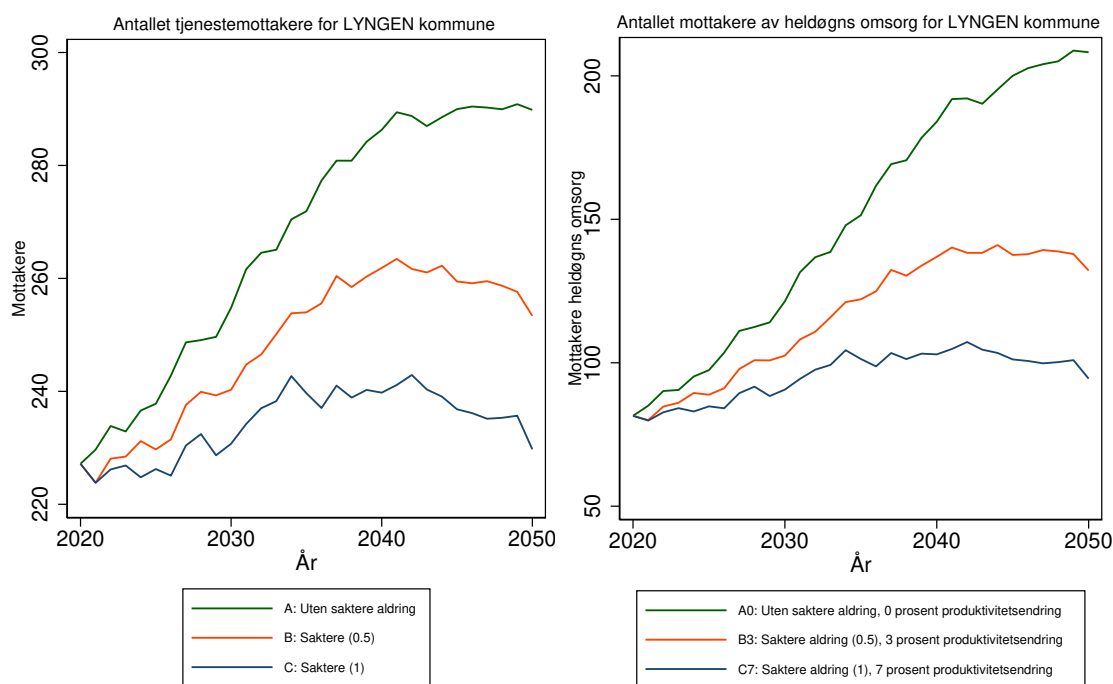

Antallet tjenestemottakere for 5424 LYNGEN kommune
 Forutsetning A0: Uten saktere aldring, produktivitetsendring '0'
 varierende befolkningsframskrivninger

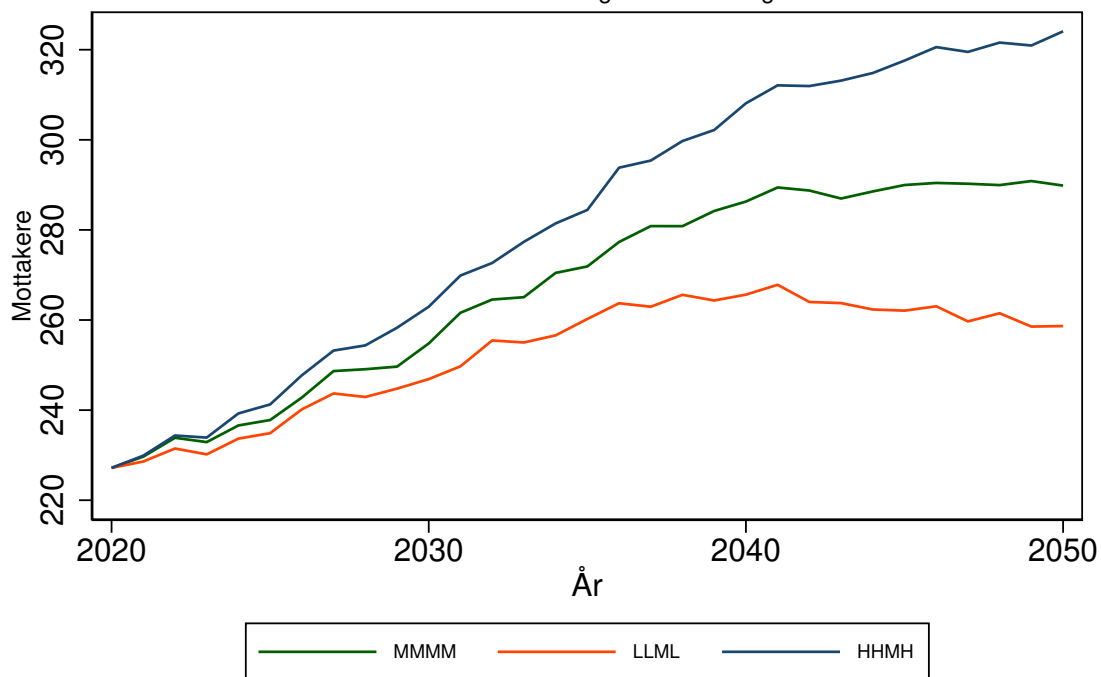

Antallet mottakere av heldøgns omsorg for 5424 LYNGEN kommune
 Forutsetning A0: Uten saktere aldring, produktivitetsendring '0'
 varierende befolkningsframskrivninger

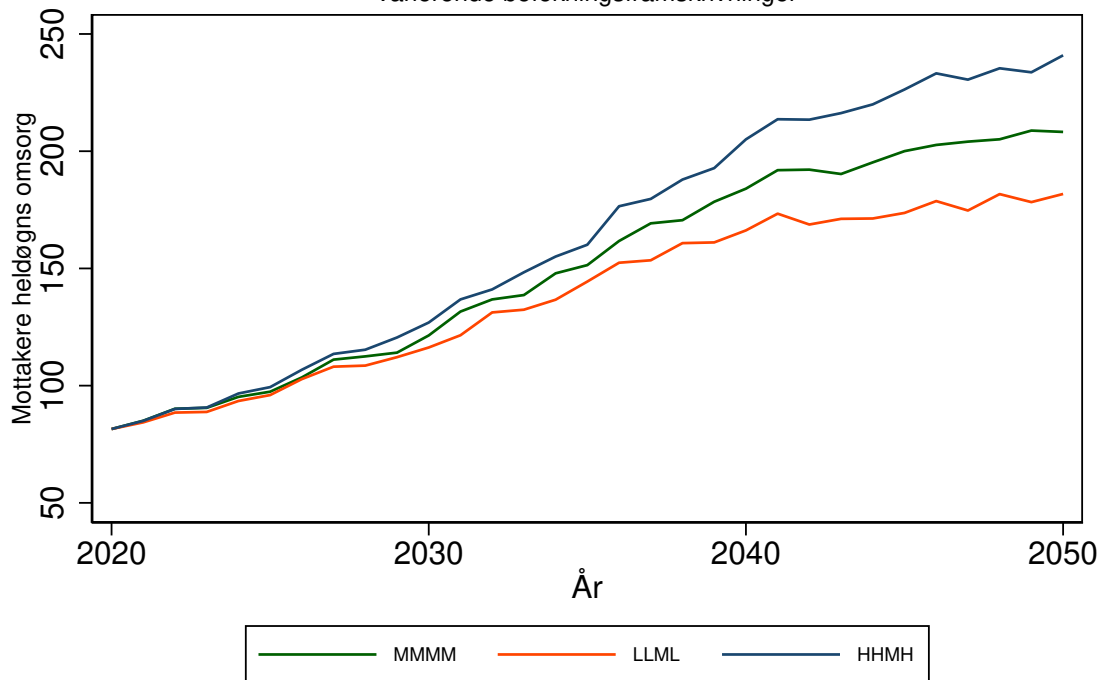

STORFJORD kommune (5425)

Tabell 337: Framskrivning for 5425 STORFJORD

Befolkningsframskrivning MMMM

Variierende forutsetning om produktivitetsendring: 0 prosent, 3 prosent, 7 prosent.

Variierende forutsetning om saktere aldring: A: Uten saktere aldring, B: 0,5 år per tiår C: 1 år per tiår

År	Mottakere			Mottakere heldøgn		
	uten saktere aldring	0,5 år per tiår	1 år per tiår	uten saktere aldring, 0% prod. endr.	0,5 år per tiår, 3% prod. endr.	1 år per tiår, 7% prod. endr.
	A	B	C	A0	B3	C7
2020	123	123	123	27	27	27
2025	142	137	134	36	33	31
2030	166	155	147	52	43	37
2035	189	173	163	72	55	46
2040	216	193	174	108	74	53
2045	222	199	179	119	80	56
2050	225	194	175	126	75	52

Framskrivningsalternativ MMMM, variierende forutsetning om produktivitetsendring og saktere aldring

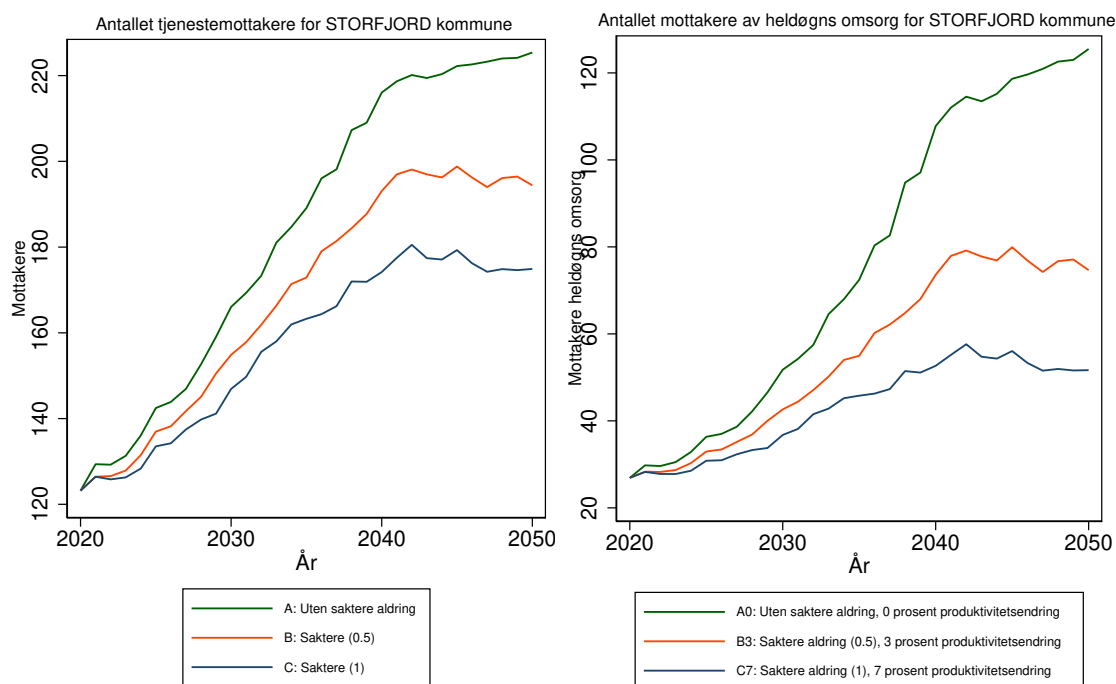

Antallet tjenestemottakere for 5425 STORFJORD kommune
 Forutsetning A0: Uten saktere aldring, produktivitetsendring '0'
 varierende befolkningsframskrivninger

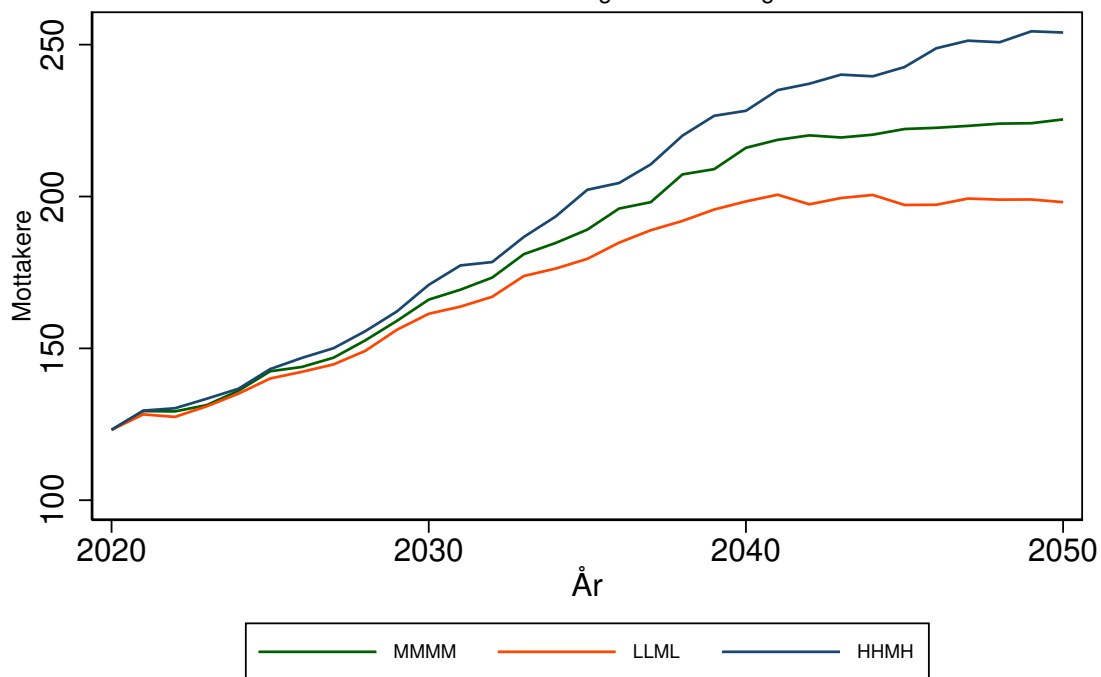

Antallet mottakere av heldøgns omsorg for 5425 STORFJORD kommune
 Forutsetning A0: Uten saktere aldring, produktivitetsendring '0'
 varierende befolkningsframskrivninger

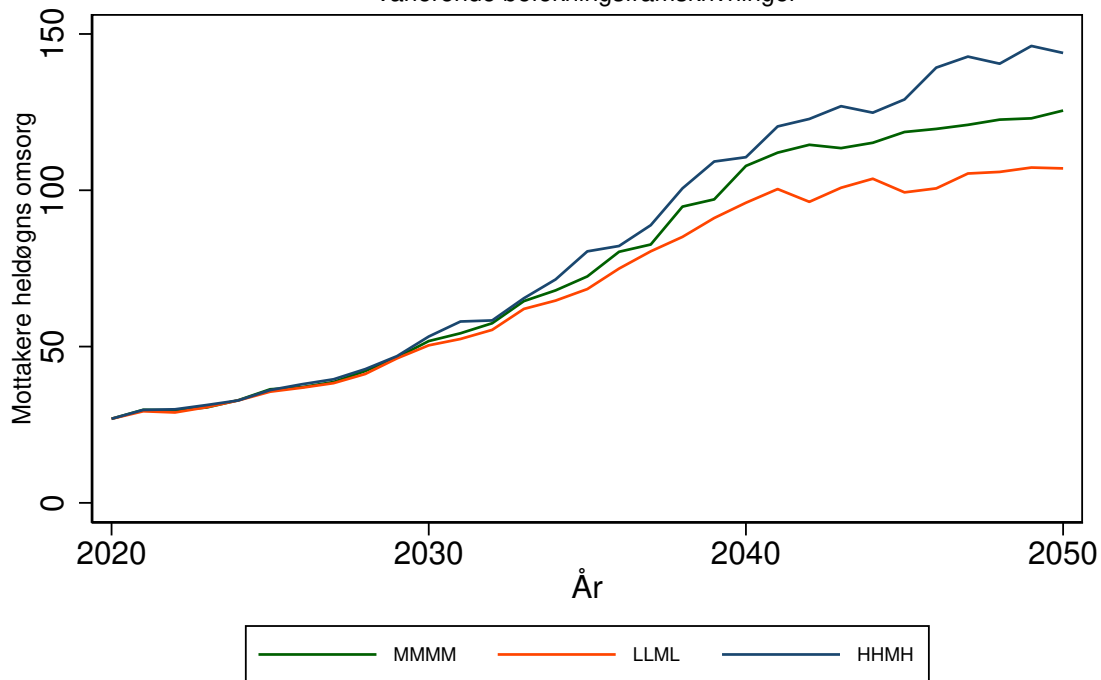

KÅFJORD kommune (5426)

Tabell 338: Framskrivning for 5426 KÅFJORD

Befolkningsframskrivning MMMM

Variierende forutsetning om produktivitetsendring: 0 prosent, 3 prosent, 7 prosent.

Variierende forutsetning om saktere aldring: A: Uten saktere aldring, B: 0,5 år per tiår C: 1 år per tiår

År	Mottakere			Mottakere heldøgn		
	uten saktere aldring	0,5 år per tiår	1 år per tiår	uten saktere aldring, 0% prod. endr.	0,5 år per tiår, 3% prod. endr.	1 år per tiår, . 7% prod. endr.
	A	B	C	A0	B3	C7
2020	195	195	195	38	38	38
2025	224	211	206	46	42	41
2030	258	240	222	57	51	44
2035	280	256	235	67	56	47
2040	300	264	234	76	59	46
2045	309	267	230	81	60	45
2050	320	266	227	88	59	43

Framskrivningsalternativ MMMM, variierende forutsetning om produktivitetsendring og saktere aldring

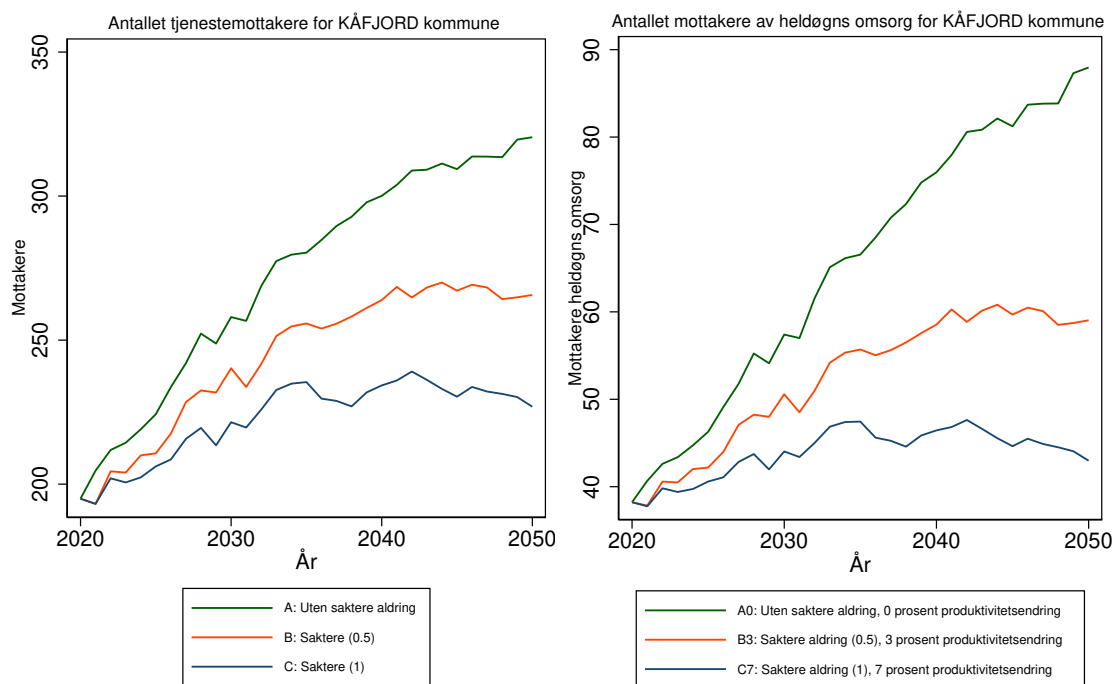

Antallet tjenestemottakere for 5426 KÅFJORD kommune
 Forutsetning A0: Uten saktere aldring, produktivitetsendring '0'
 varierende befolkningsframskrivninger

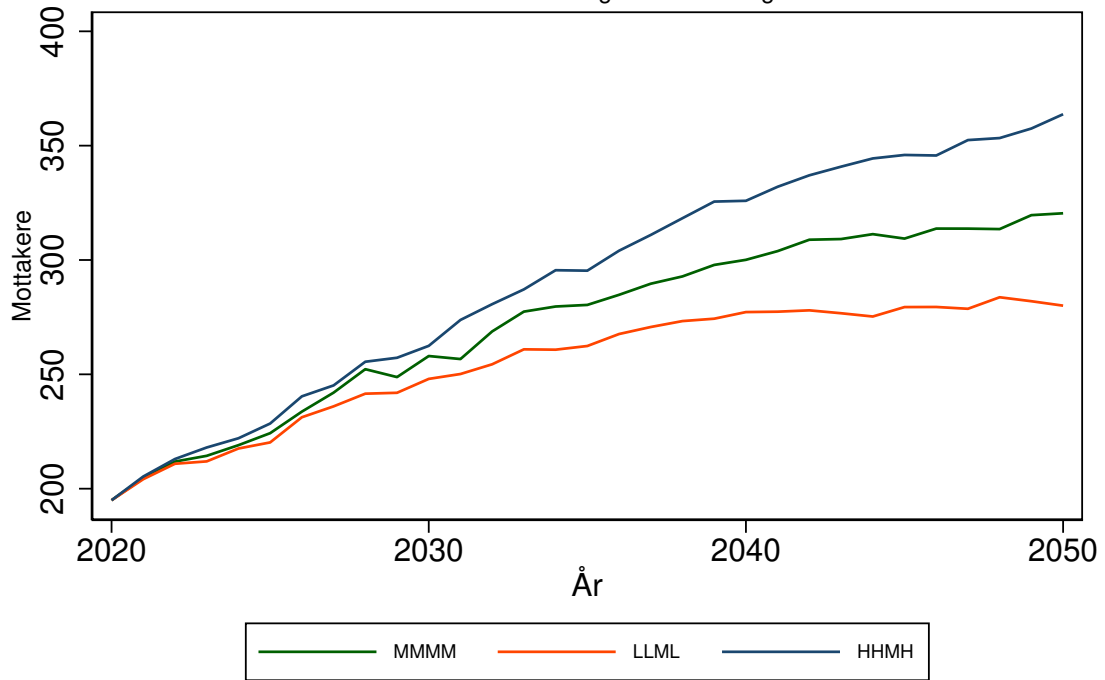

Antallet mottakere av heldøgns omsorg for 5426 KÅFJORD kommune
 Forutsetning A0: Uten saktere aldring, produktivitetsendring '0'
 varierende befolkningsframskrivninger

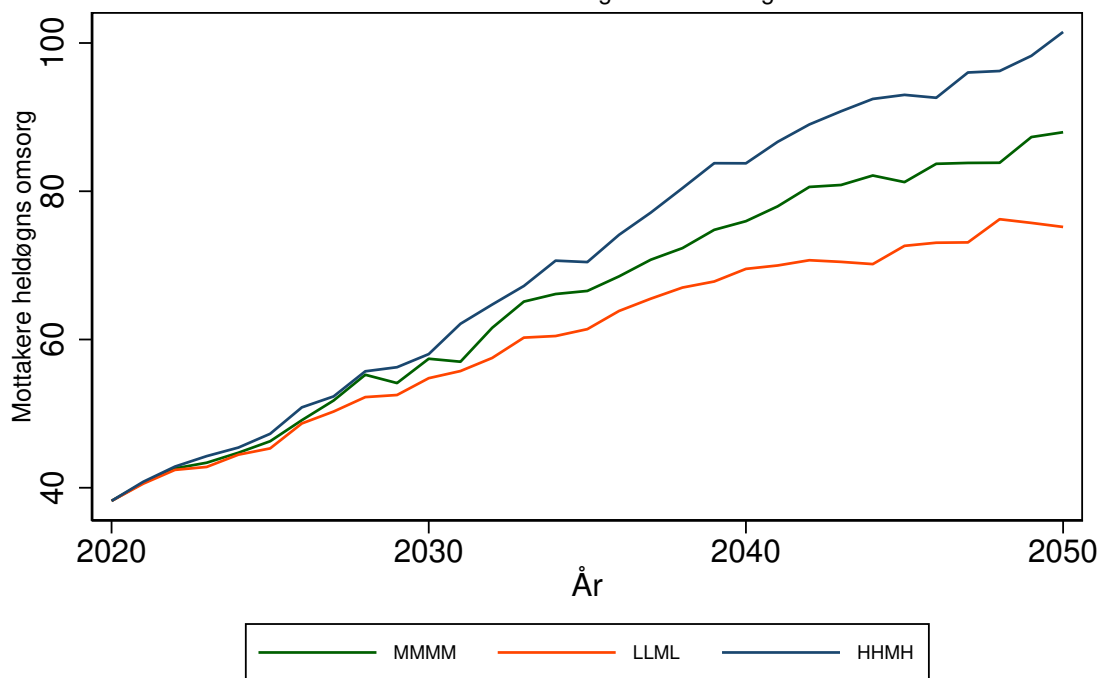

SKJERVØY kommune (5427)

Tabell 339: Framskrivning for 5427 SKJERVØY

Befolkningsframskrivning MMMM

Variierende forutsetning om produktivitetsendring: 0 prosent, 3 prosent, 7 prosent.

Variierende forutsetning om saktere aldring: A: Uten saktere aldring, B: 0,5 år per tiår C: 1 år per tiår

År	Mottakere			Mottakere heldøgn		
	uten saktere aldring	0,5 år per tiår	1 år per tiår	uten saktere aldring, 0% prod. endr.	0,5 år per tiår, 3% prod. endr.	1 år per tiår, 7% prod. endr.
	A	B	C	A0	B3	C7
2020	225	225	225	50	50	50
2025	248	236	230	54	51	49
2030	275	256	242	60	55	51
2035	302	276	258	67	59	53
2040	315	285	257	71	61	52
2045	325	288	256	75	62	51
2050	336	288	253	78	61	50

Framskrivningsalternativ MMMM, variierende forutsetning om produktivitetsendring og saktere aldring

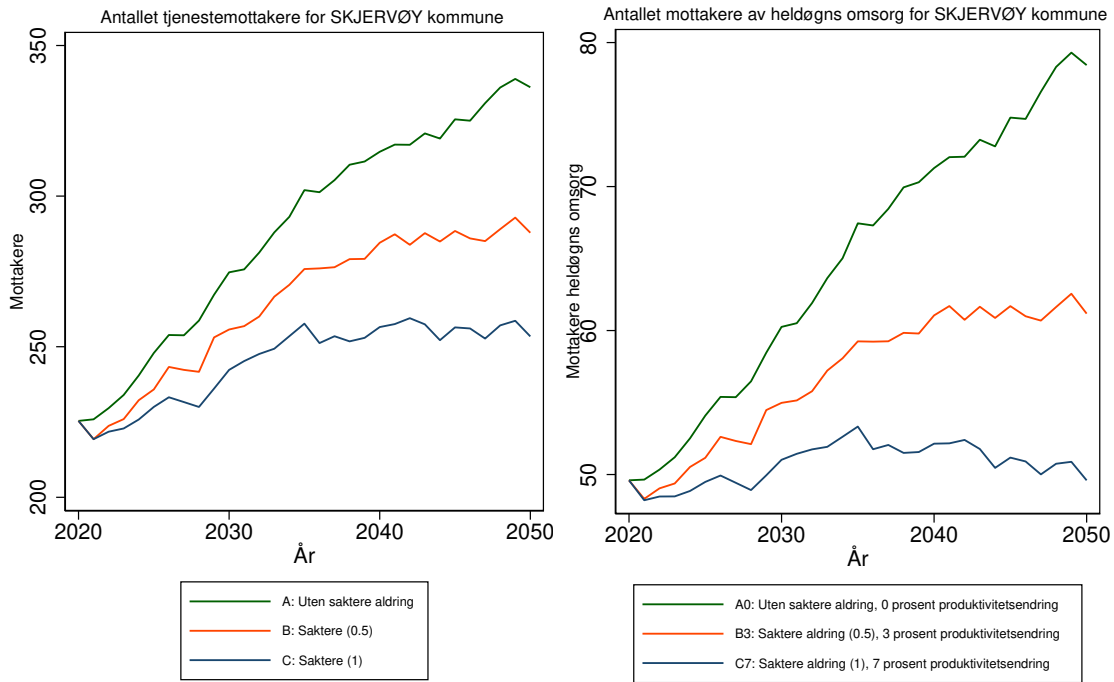

Antallet tjenestemottakere for 5427 SKJERVØY kommune
 Forutsetning A0: Uten saktere aldring, produktivitetsendring '0'
 varierende befolkningsframskrivninger

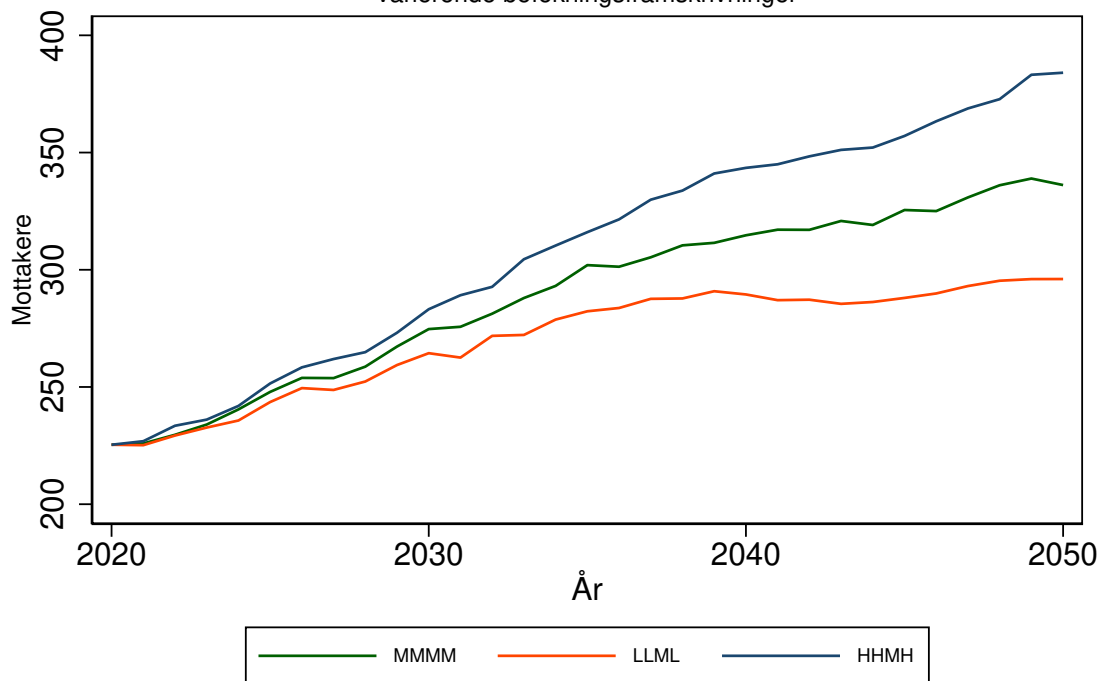

Antallet mottakere av heldøgns omsorg for 5427 SKJERVØY kommune
 Forutsetning A0: Uten saktere aldring, produktivitetsendring '0'
 varierende befolkningsframskrivninger

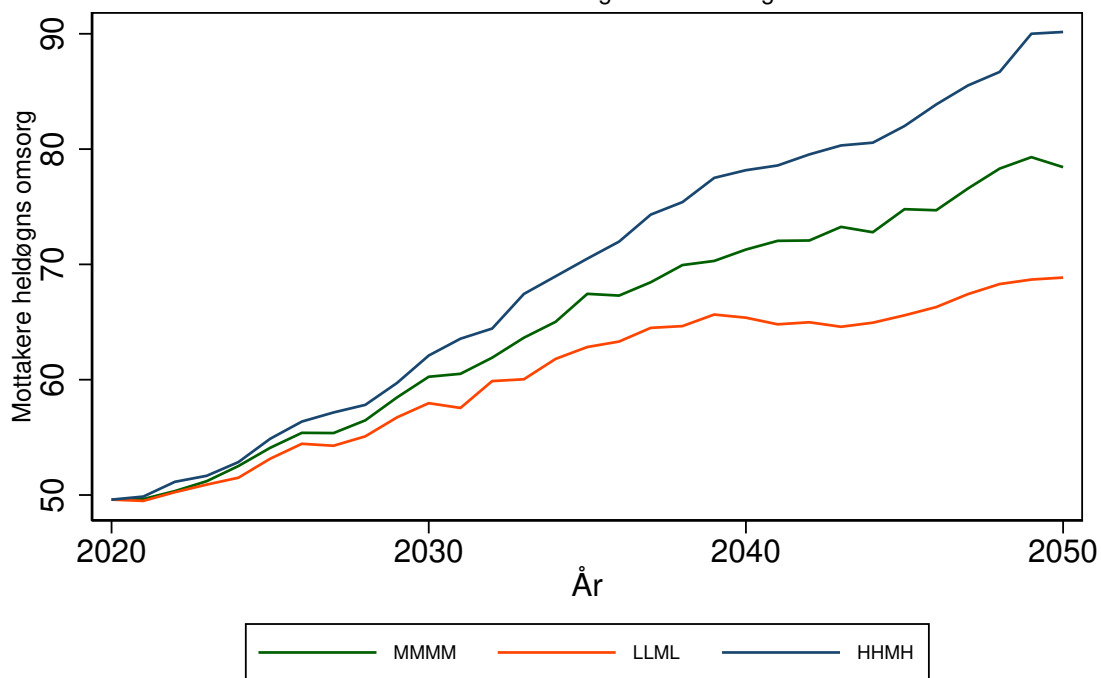

NORDREISA kommune (5428)

Tabell 340: Framskrivning for 5428 NORDREISA

Befolkningsframskrivning MMMM

Variierende forutsetning om produktivitetsendring: 0 prosent, 3 prosent, 7 prosent.

Variierende forutsetning om saktere aldring: A: Uten saktere aldring, B: 0,5 år per tiår C: 1 år per tiår

År	Mottakere			Mottakere heldøgn		
	uten saktere aldring	0,5 år per tiår	1 år per tiår	uten saktere aldring, 0% prod. endr.	0,5 år per tiår, 3% prod. endr.	1 år per tiår, 7% prod. endr.
	A	B	C	A0	B3	C7
2020	285	285	285	75	75	75
2025	315	301	295	86	80	77
2030	361	334	318	104	91	84
2035	414	379	355	130	110	96
2040	458	411	369	157	125	101
2045	483	424	376	176	132	102
2050	508	429	379	197	135	102

Framskrivningsalternativ MMMM, variierende forutsetning om produktivitetsendring og saktere aldring

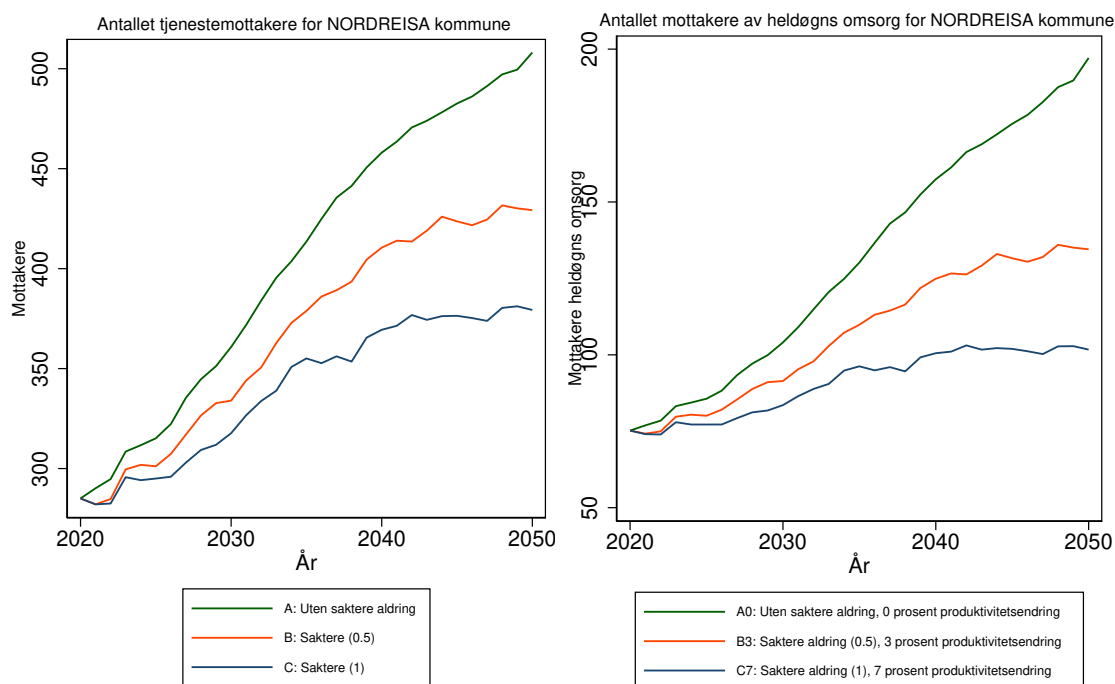

Antallet tjenestemottakere for 5428 NORDREISA kommune
 Forutsetning A0: Uten saktere aldring, produktivitetsendring '0'
 varierende befolkningsframskrivninger

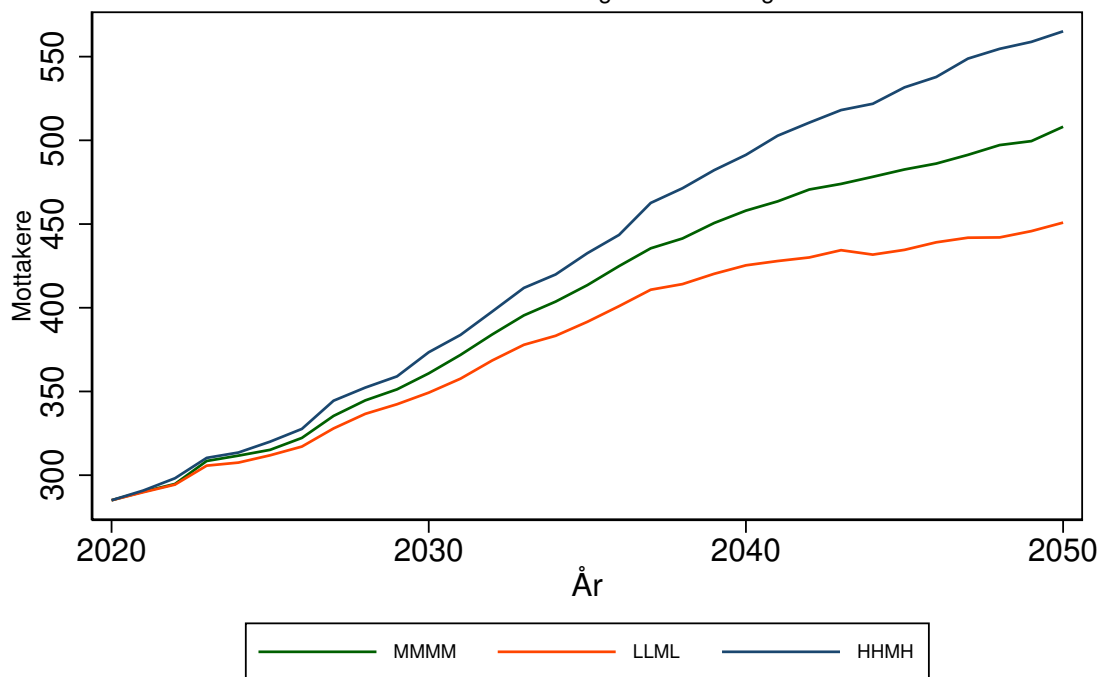

Antallet mottakere av heldøgns omsorg for 5428 NORDREISA kommune
 Forutsetning A0: Uten saktere aldring, produktivitetsendring '0'
 varierende befolkningsframskrivninger

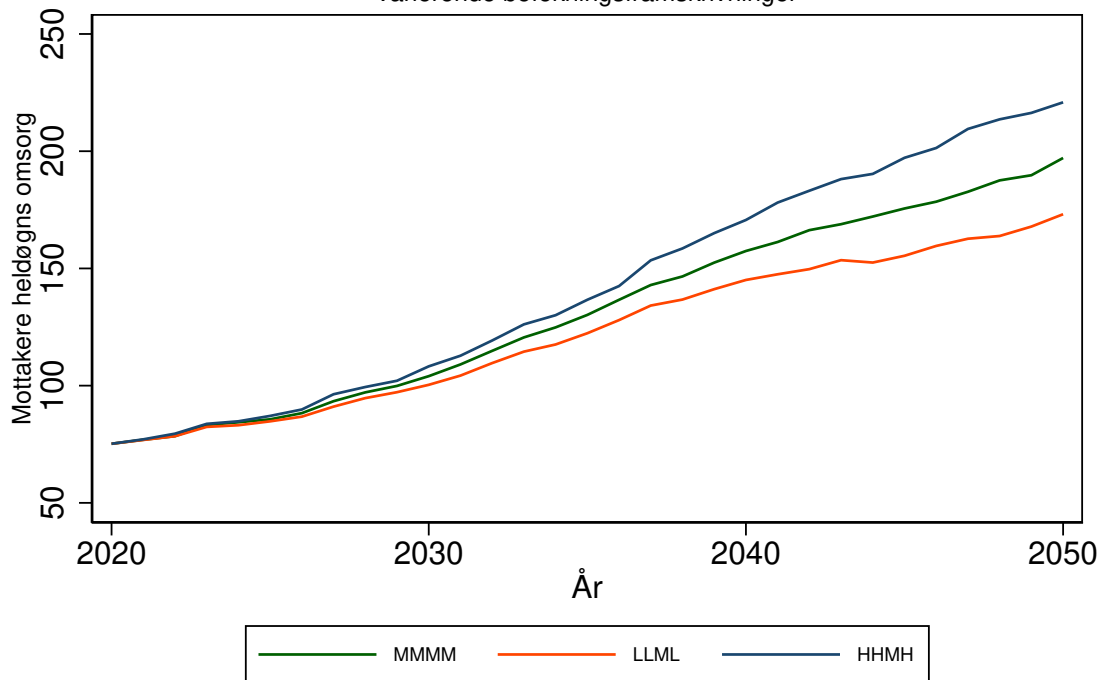

KVÆNANGEN kommune (5429)

Tabell 341: Framskrivning for 5429 KVÆNANGEN

Befolkningsframskrivning MMMM

Variierende forutsetning om produktivtetsendring: 0 prosent, 3 prosent, 7 prosent.

Variierende forutsetning om saktere aldring: A: Uten saktere aldring, B: 0,5 år per tiår C: 1 år per tiår

År	Mottakere			Mottakere heldøgn		
	uten saktere aldring	0,5 år per tiår	1 år per tiår	uten saktere aldring, 0% prod. endr.	0,5 år per tiår, 3% prod. endr.	1 år per tiår, 7% prod. endr.
	A	B	C	A0	B3	C7
2020	115	115	115	30	30	30
2025	131	126	124	45	39	37
2030	141	133	127	61	48	40
2035	151	141	133	82	61	47
2040	160	148	133	109	75	48
2045	167	150	135	134	81	51
2050	172	149	135	157	81	51

Framskrivningsalternativ MMMM, variierende forutsetning om produktivtetsendring og saktere aldring

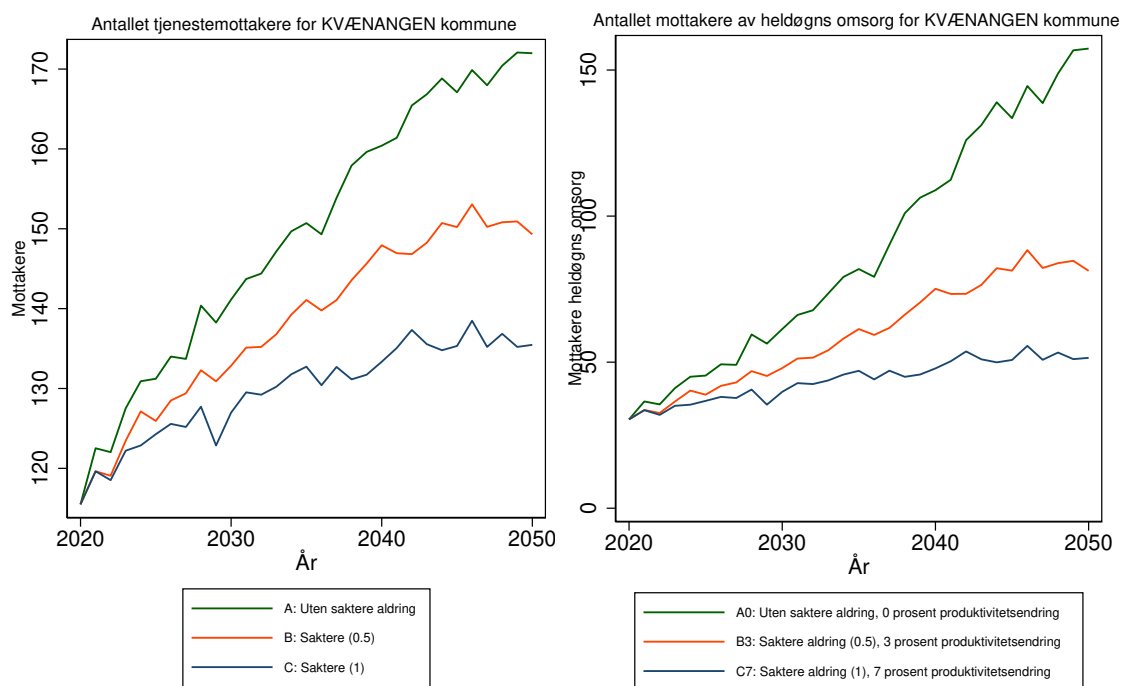

Antallet tjenestemottakere for 5429 KVÆNANGEN kommune
 Forutsetning A0: Uten saktere aldring, produktivitetsendring '0'
 varierende befolkningsframskrivninger

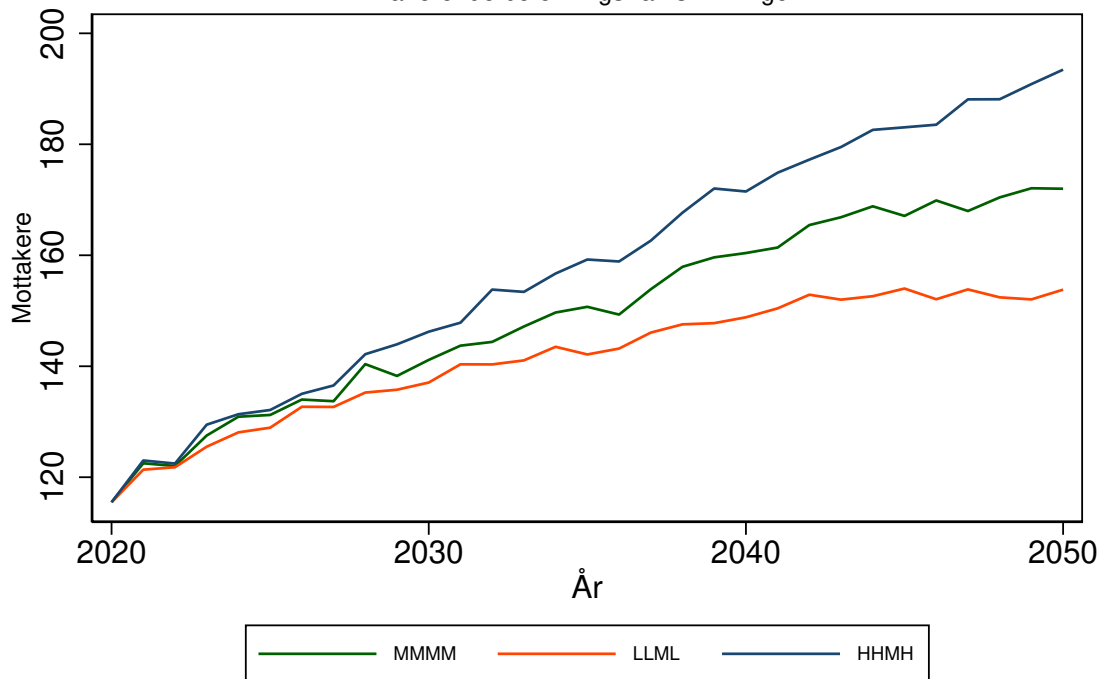

Antallet mottakere av heldøgns omsorg for 5429 KVÆNANGEN kommune
 Forutsetning A0: Uten saktere aldring, produktivitetsendring '0'
 varierende befolkningsframskrivninger

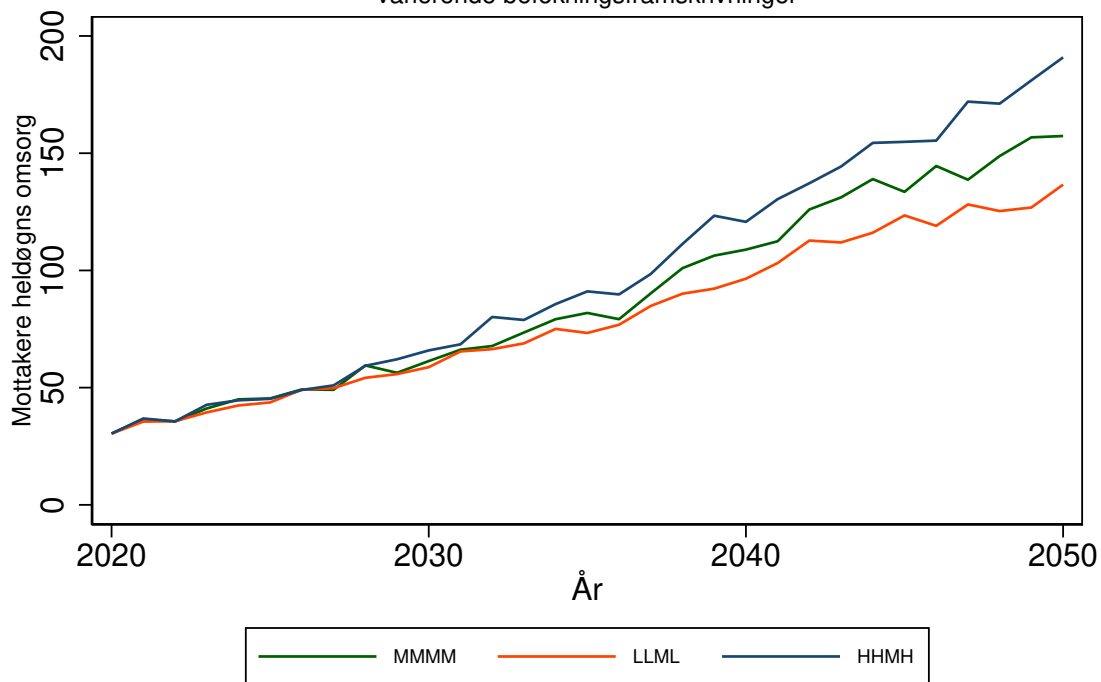

KAUTOKEINO kommune (5430)

Tabell 342: Framskrivning for 5430 KAUTOKEINO

Befolkningsframskrivning MMMM

Variierende forutsetning om produktivitetssending: 0 prosent, 3 prosent, 7 prosent.

Variierende forutsetning om saktere aldring: A: Uten saktere aldring, B: 0,5 år per tiår C: 1 år per tiår

År	Mottakere			Mottakere heldøgn		
	uten saktere aldring	0,5 år per tiår	1 år per tiår	uten saktere aldring, 0% prod. endr.	0,5 år per tiår, 3% prod. endr.	1 år per tiår, 7% prod. endr.
	A	B	C	A0	B3	C7
2020	179	179	179	40	40	40
2025	197	190	187	44	42	41
2030	223	209	199	49	45	43
2035	248	229	216	56	50	45
2040	278	251	228	64	55	47
2045	293	260	233	70	57	47
2050	303	259	232	74	57	46

Framskrivningsalternativ MMMM, variierende forutsetning om produktivitetssending og saktere aldring

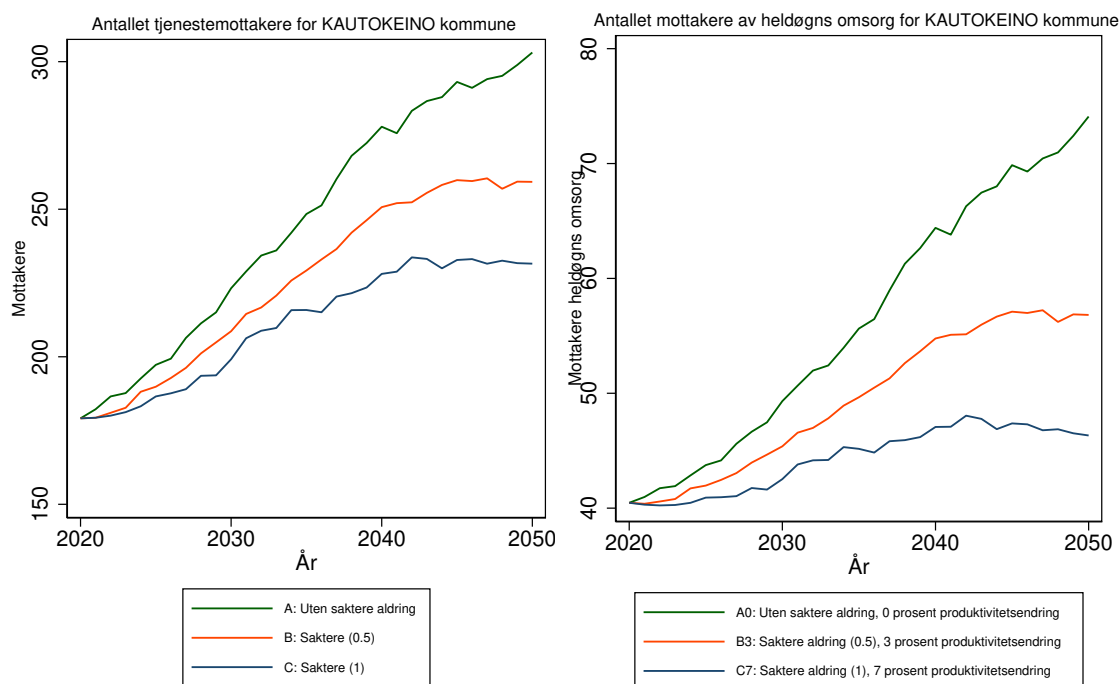

Antallet tjenestemottakere for 5430 KAUTOKEINO kommune
 Forutsetning A0: Uten saktere aldring, produktivitetsendring '0'
 varierende befolkningsframskrivninger

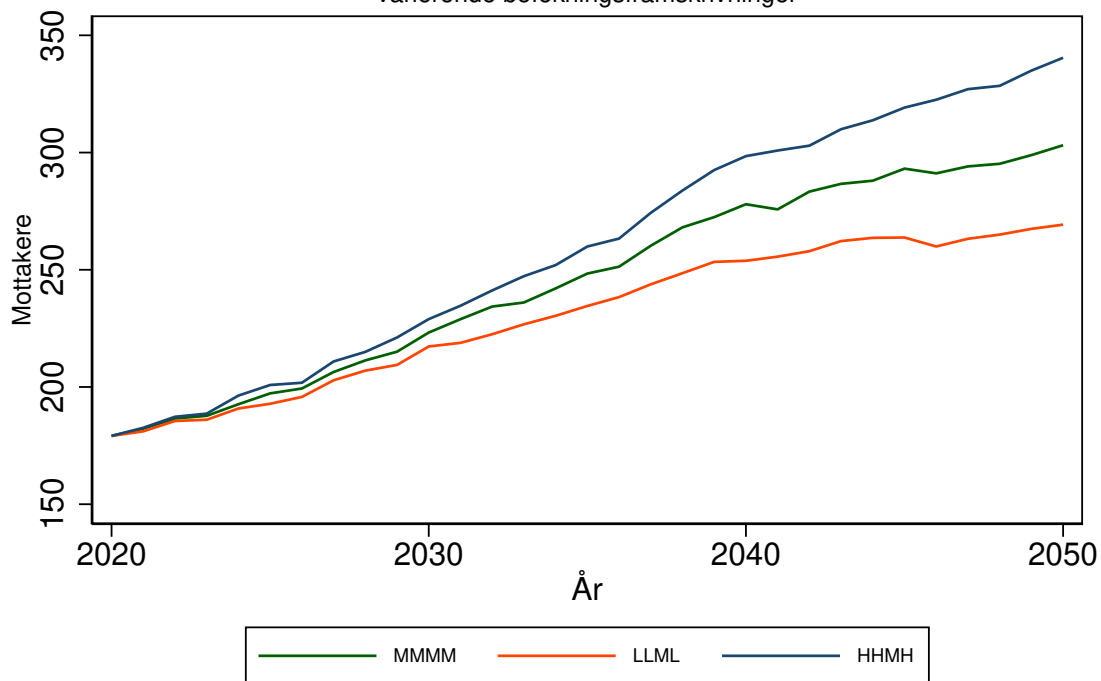

Antallet mottakere av heldøgns omsorg for 5430 KAUTOKEINO kommune
 Forutsetning A0: Uten saktere aldring, produktivitetsendring '0'
 varierende befolkningsframskrivninger

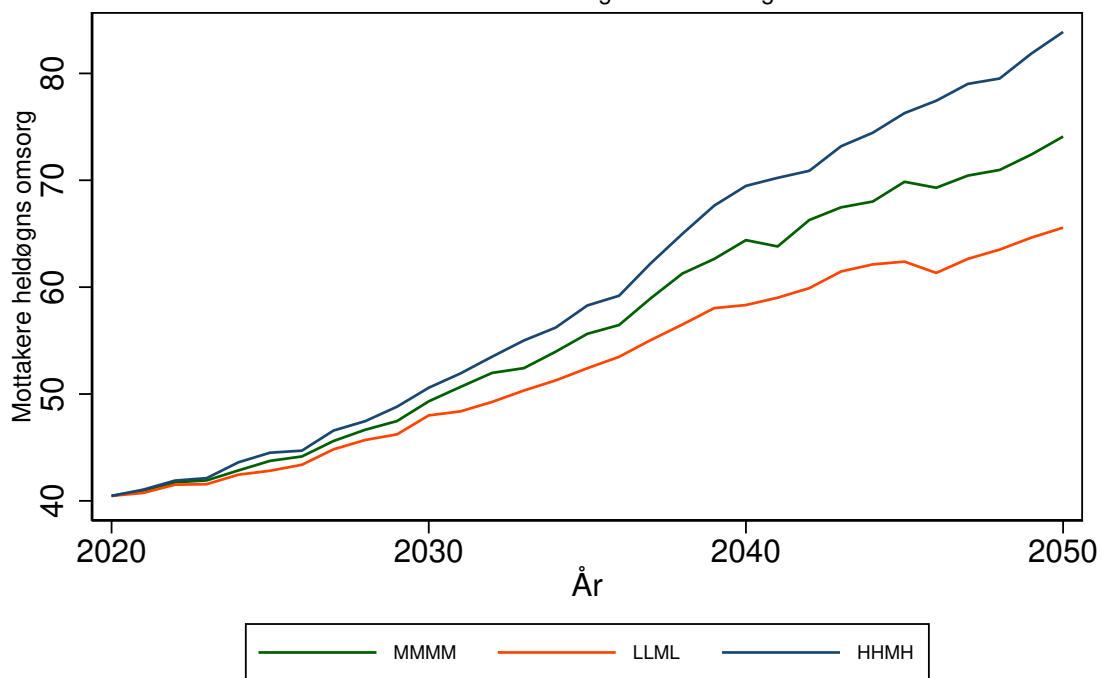

LOPPA kommune (5432)

Tabell 343: Framskrivning for 5432 LOPPA

Befolkningsframskrivning MMMM

Variierende forutsetning om produktivitetsendring: 0 prosent, 3 prosent, 7 prosent.

Variierende forutsetning om saktere aldring: A: Uten saktere aldring, B: 0,5 år per tiår C: 1 år per tiår

År	Mottakere			Mottakere heldøgn		
	uten saktere aldring	0,5 år per tiår	1 år per tiår	uten saktere aldring, 0% prod. endr.	0,5 år per tiår, 3% prod. endr.	1 år per tiår, 7% prod. endr.
	A	B	C	A0	B3	C7
2020	72	72	72	17	17	17
2025	78	77	77	18	18	18
2030	80	79	79	18	18	18
2035	82	81	80	17	18	18
2040	83	82	81	17	17	17
2045	84	83	81	17	17	17
2050	85	83	82	17	17	17

Framskrivningsalternativ MMMM, variierende forutsetning om produktivitetsendring og saktere aldring

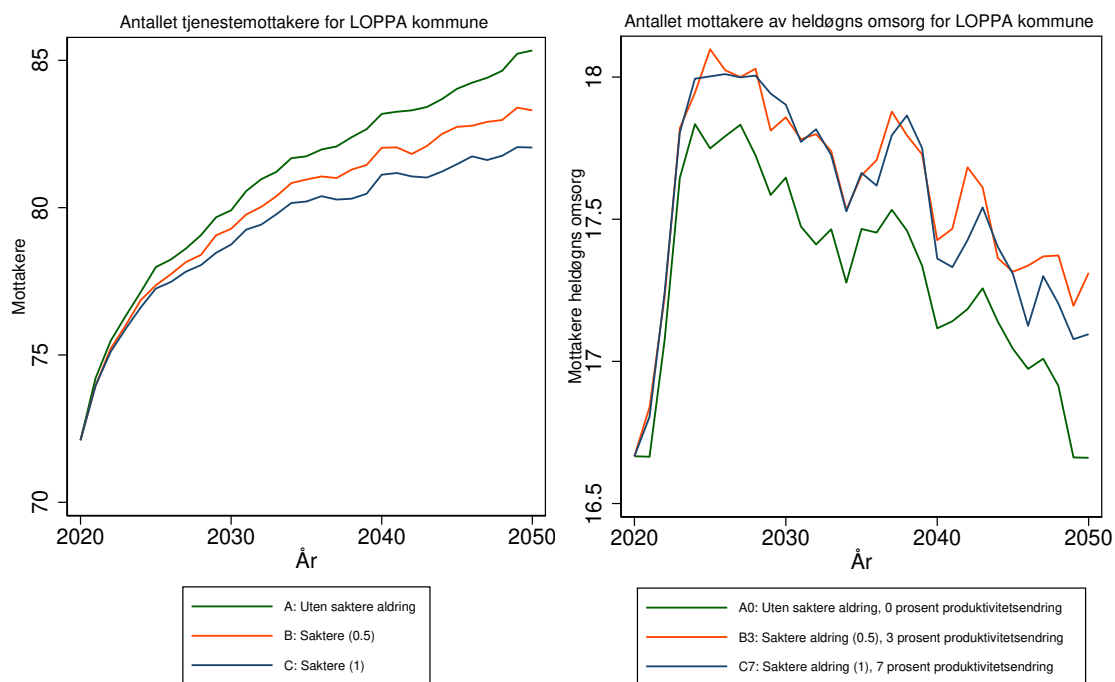

Antallet tjenestemottakere for 5432 LOPPA kommune
 Forutsetning A0: Uten saktere aldring, produktivitetsendring '0'
 varierende befolkningsframskrivninger

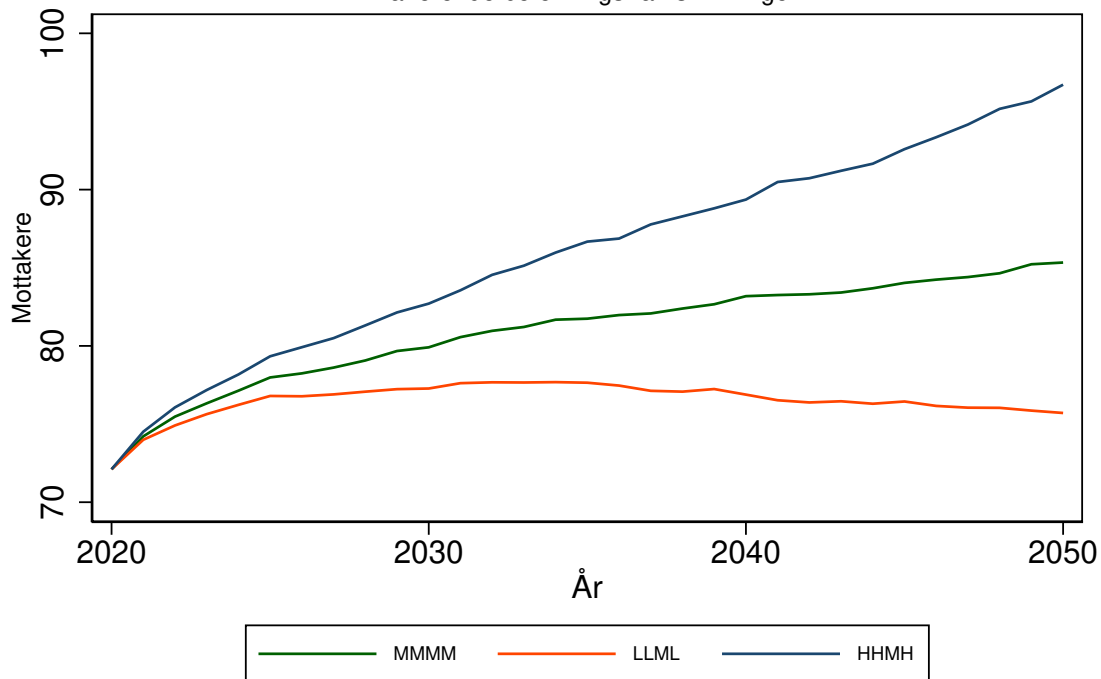

Antallet mottakere av heldøgns omsorg for 5432 LOPPA kommune
 Forutsetning A0: Uten saktere aldring, produktivitetsendring '0'
 varierende befolkningsframskrivninger

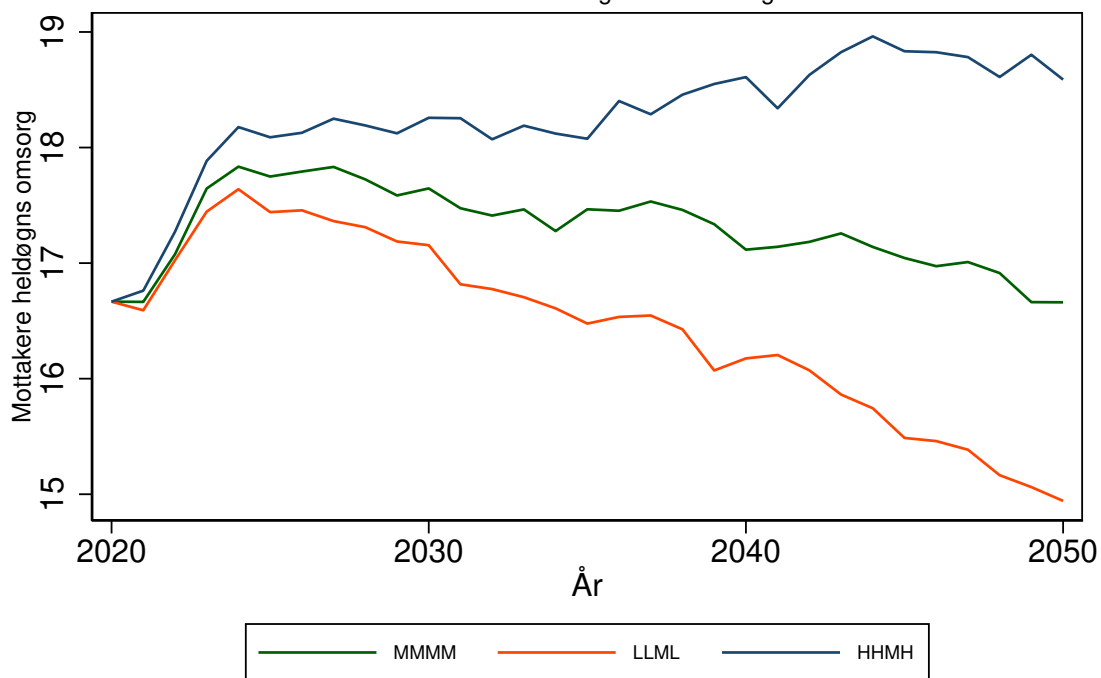

HASVIK kommune (5433)

Tabell 344: Framskrivning for 5433 HASVIK

Befolkningsframskrivning MMMM

Variierende forutsetning om produktivtetsendring: 0 prosent, 3 prosent, 7 prosent.

Variierende forutsetning om saktere aldring: A: Uten saktere aldring, B: 0,5 år per tiår C: 1 år per tiår

År	Mottakere			Mottakere heldøgn		
	uten saktere aldring	0,5 år per tiår	1 år per tiår	uten saktere aldring, 0% prod. endr.	0,5 år per tiår, 3% prod. endr.	1 år per tiår, 7% prod. endr.
	A	B	C	A0	B3	C7
2020	73	73	73	24	24	24
2025	81	76	74	26	25	24
2030	96	89	81	29	27	26
2035	106	96	87	31	29	27
2040	123	107	93	34	31	28
2045	139	118	101	36	32	29
2050	149	123	104	38	33	29

Framskrivningsalternativ MMMM, variierende forutsetning om produktivtetsendring og saktere aldring

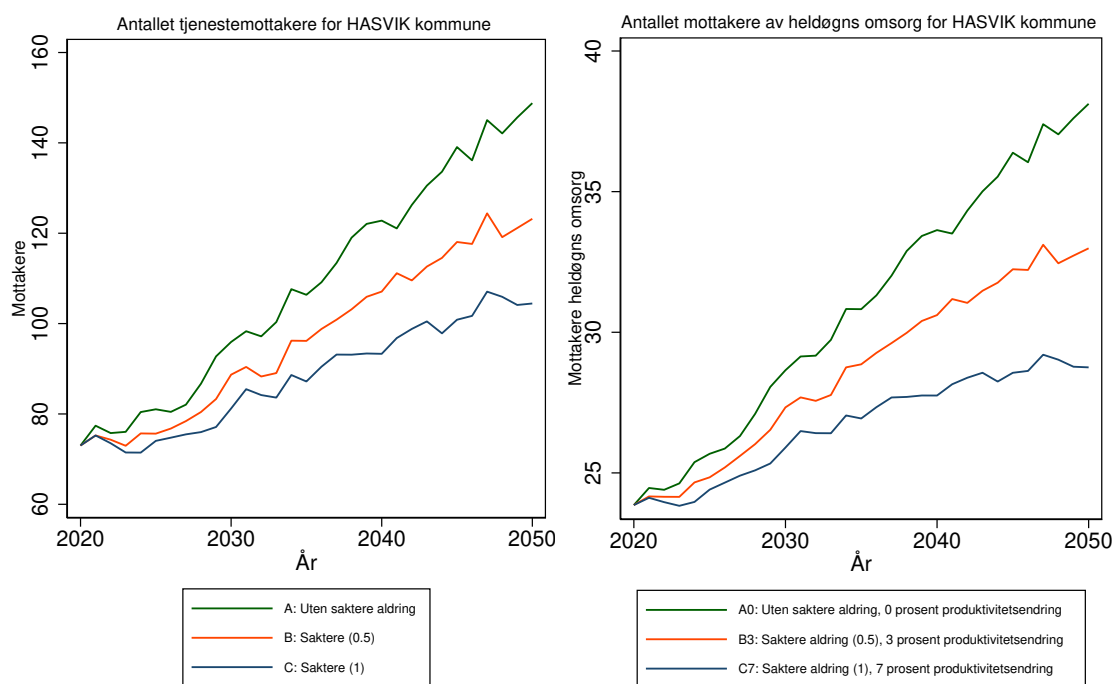

Antallet tjenestemottakere for 5433 HASVIK kommune
Forutsetning A0: Uten saktere aldring, produktivitetsendring '0'
varierende befolkningsframskrivninger

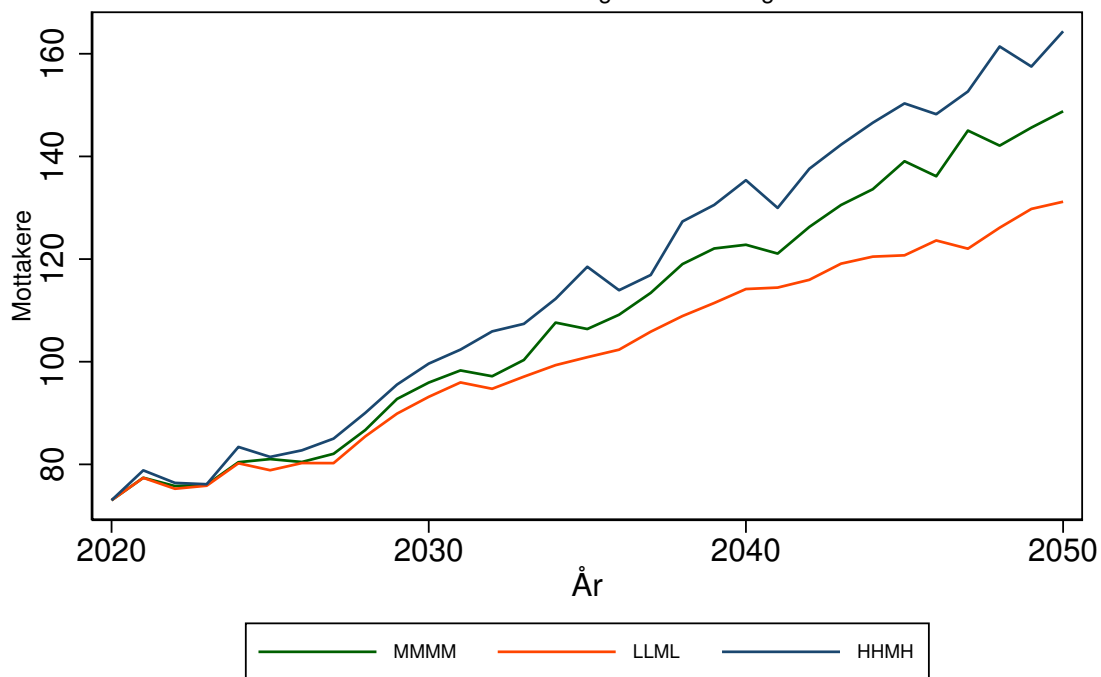

Antallet mottakere av heldøgns omsorg for 5433 HASVIK kommune
Forutsetning A0: Uten saktere aldring, produktivitetsendring '0'
varierende befolkningsframskrivninger

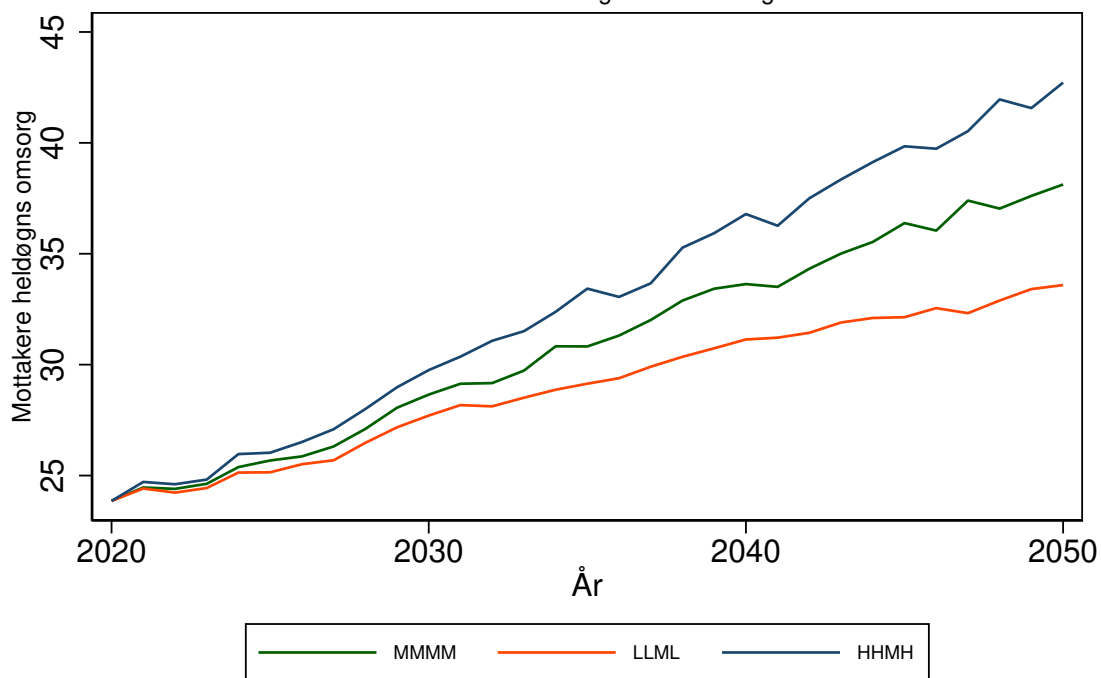

MÅSØY kommune (5434)

Tabell 345: Framskrivning for 5434 MÅSØY

Befolkningsframskrivning MMMM

Variierende forutsetning om produktivitetssending: 0 prosent, 3 prosent, 7 prosent.

Variierende forutsetning om saktere aldring: A: Uten saktere aldring, B: 0,5 år per tiår C: 1 år per tiår

År	Mottakere			Mottakere heldøgn		
	uten saktere aldring	0,5 år per tiår	1 år per tiår	uten saktere aldring, 0% prod. endr.	0,5 år per tiår, 3% prod. endr.	1 år per tiår, . 7% prod. endr.
	A	B	C	A0	B3	C7
2020	138	138	138	43	43	43
2025	159	146	140	57	45	40
2030	188	167	153	92	63	48
2035	219	192	173	148	93	65
2040	249	210	176	232	122	67
2045	249	208	174	229	116	62
2050	263	209	169	275	115	56

Framskrivningsalternativ MMMM, variierende forutsetning om produktivitetssending og saktere aldring

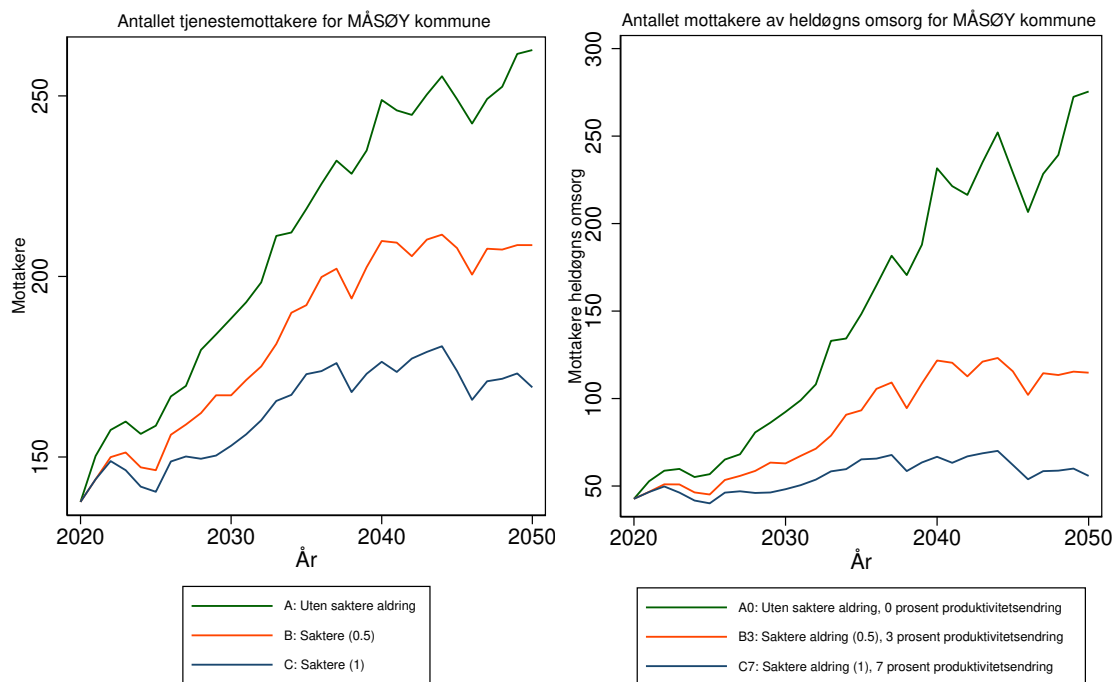

Antallet tjenestemottakere for 5434 MÅSØY kommune
 Forutsetning A0: Uten saktere aldring, produktivitetsendring '0'
 varierende befolkningsframskrivninger

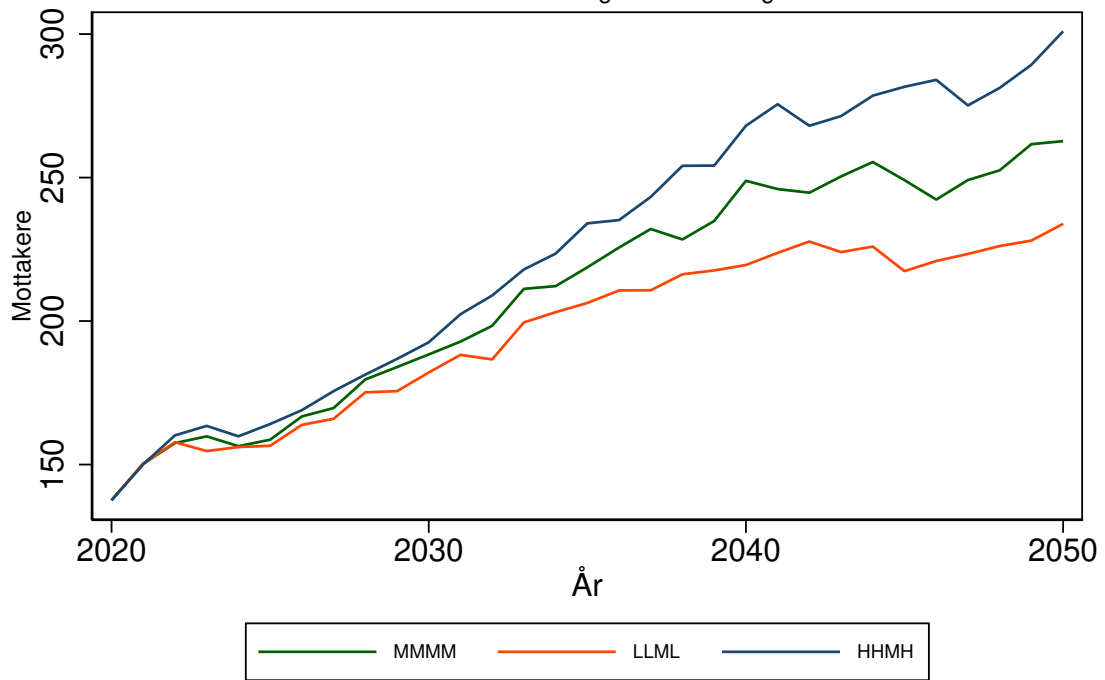

Antallet mottakere av heldøgns omsorg for 5434 MÅSØY kommune
 Forutsetning A0: Uten saktere aldring, produktivitetsendring '0'
 varierende befolkningsframskrivninger

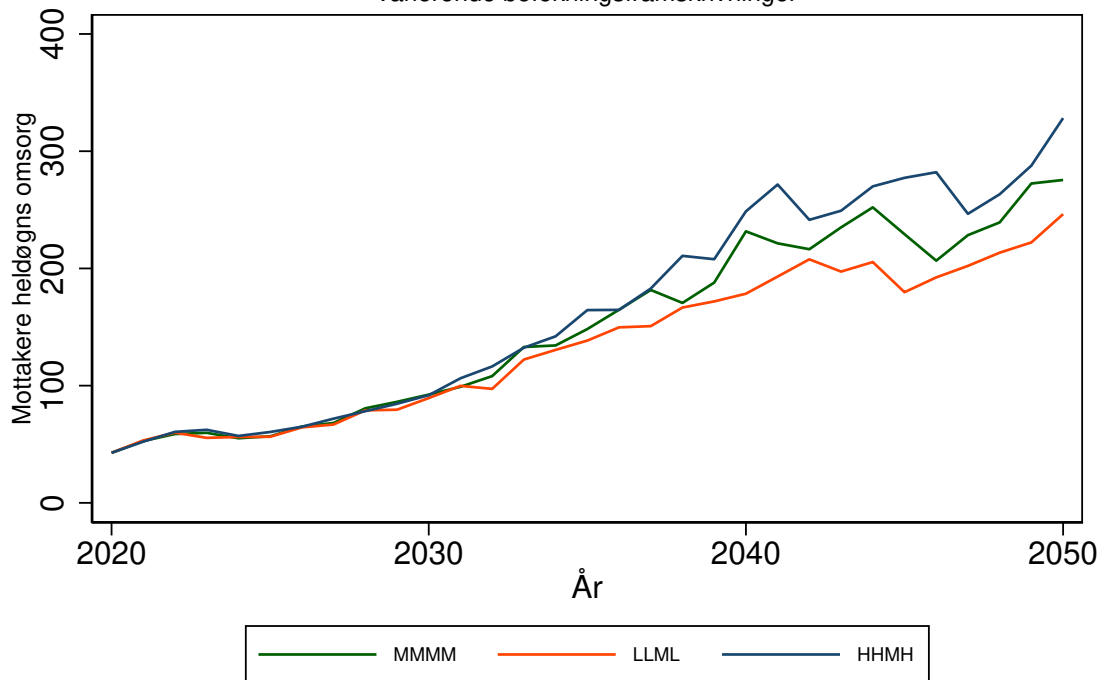

NORDKAPP kommune (5435)

Tabell 346: Framskrivning for 5435 NORDKAPP

Befolkningsframskrivning MMMM

Variierende forutsetning om produktivitetsendring: 0 prosent, 3 prosent, 7 prosent.

Variierende forutsetning om saktere aldring: A: Uten saktere aldring, B: 0,5 år per tiår C: 1 år per tiår

År	Mottakere			Mottakere heldøgn		
	uten saktere aldring	0,5 år per tiår	1 år per tiår	uten saktere aldring, 0% prod. endr.	0,5 år per tiår, 3% prod. endr.	1 år per tiår, . 7% prod. endr.
	A	B	C	A0	B3	C7
2020	182	182	182	43	43	43
2025	183	181	180	47	44	43
2030	189	186	183	52	47	44
2035	197	192	188	61	53	48
2040	202	196	191	68	57	48
2045	207	199	193	76	61	50
2050	211	201	193	84	63	50

Framskrivningsalternativ MMMM, variierende forutsetning om produktivitetsendring og saktere aldring

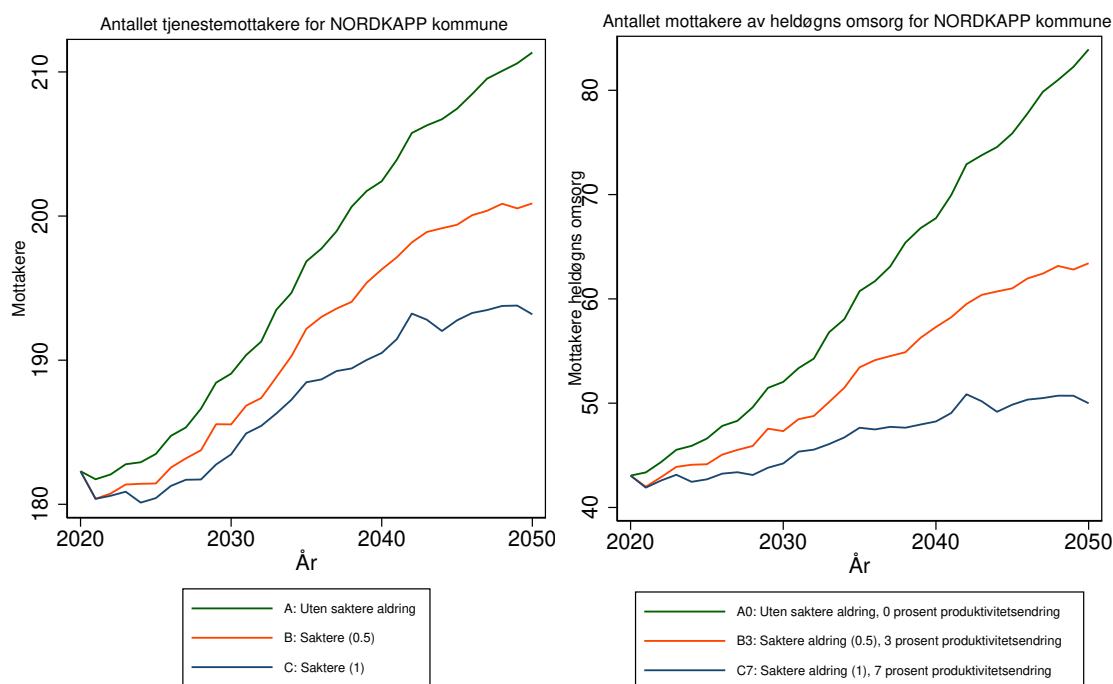

Antallet tjenestemottakere for 5435 NORDKAPP kommune
Forutsetning A0: Uten saktere aldring, produktivitetsendring '0'
varierende befolkningsframskrivninger

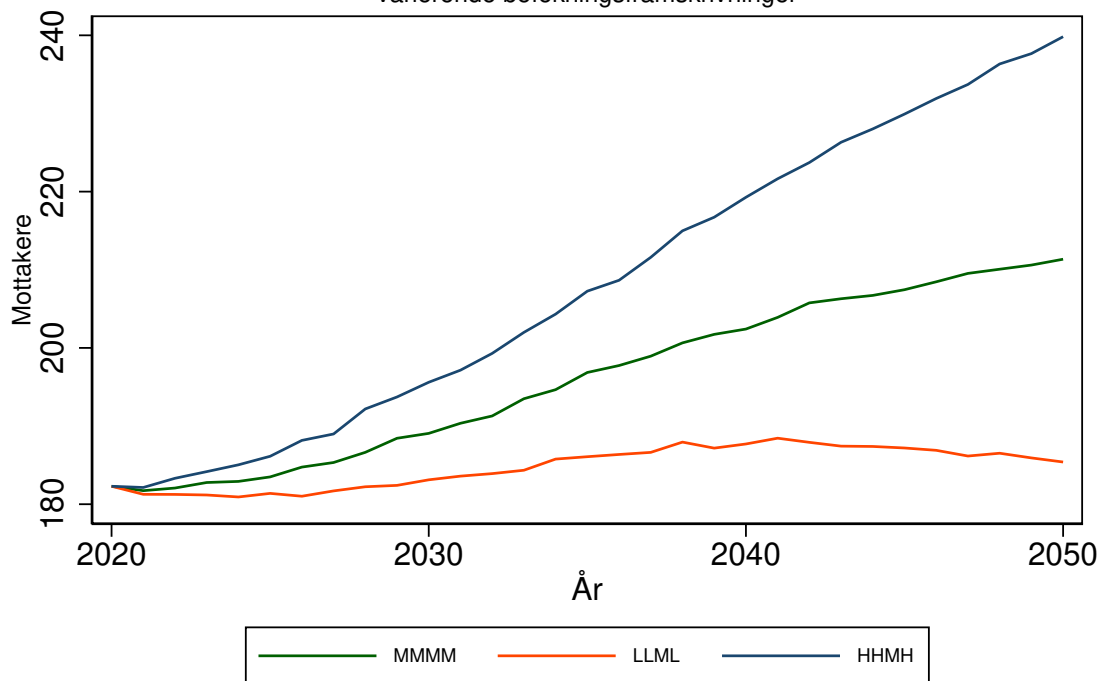

Antallet mottakere av heldøgns omsorg for 5435 NORDKAPP kommune
Forutsetning A0: Uten saktere aldring, produktivitetsendring '0'
varierende befolkningsframskrivninger

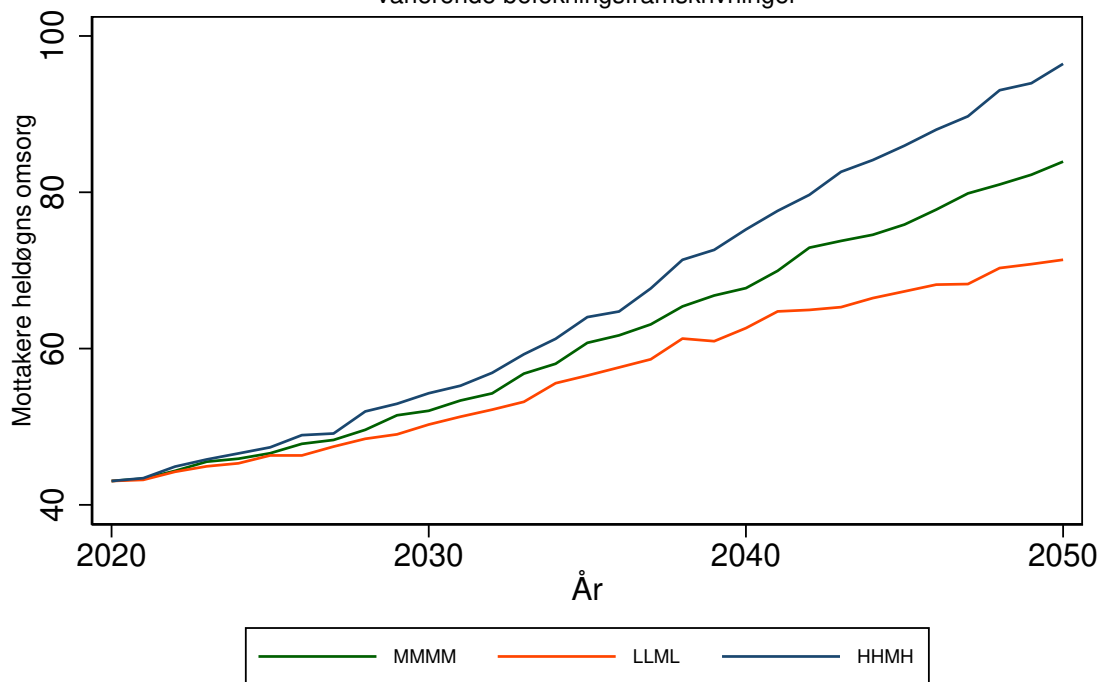

PORSANGER kommune (5436)

Tabell 347: Framskrivning for 5436 PORSANGER

Befolkningsframskrivning MMMM

Variierende forutsetning om produktivitetsendring: 0 prosent, 3 prosent, 7 prosent.

Variierende forutsetning om saktere aldring: A: Uten saktere aldring, B: 0,5 år per tiår C: 1 år per tiår

År	Mottakere			Mottakere heldøgn		
	uten saktere aldring	0,5 år per tiår	1 år per tiår	uten saktere aldring, 0% prod. endr.	0,5 år per tiår, 3% prod. endr.	1 år per tiår, 7% prod. endr.
	A	B	C	A0	B3	C7
2020	320	320	320	115	115	115
2025	312	319	323	120	118	117
2030	288	299	306	124	120	117
2035	261	278	288	127	122	117
2040	235	259	277	130	123	116
2045	215	245	267	132	123	114
2050	201	238	261	132	121	111

Framskrivningsalternativ MMMM, variierende forutsetning om produktivitetsendring og saktere aldring

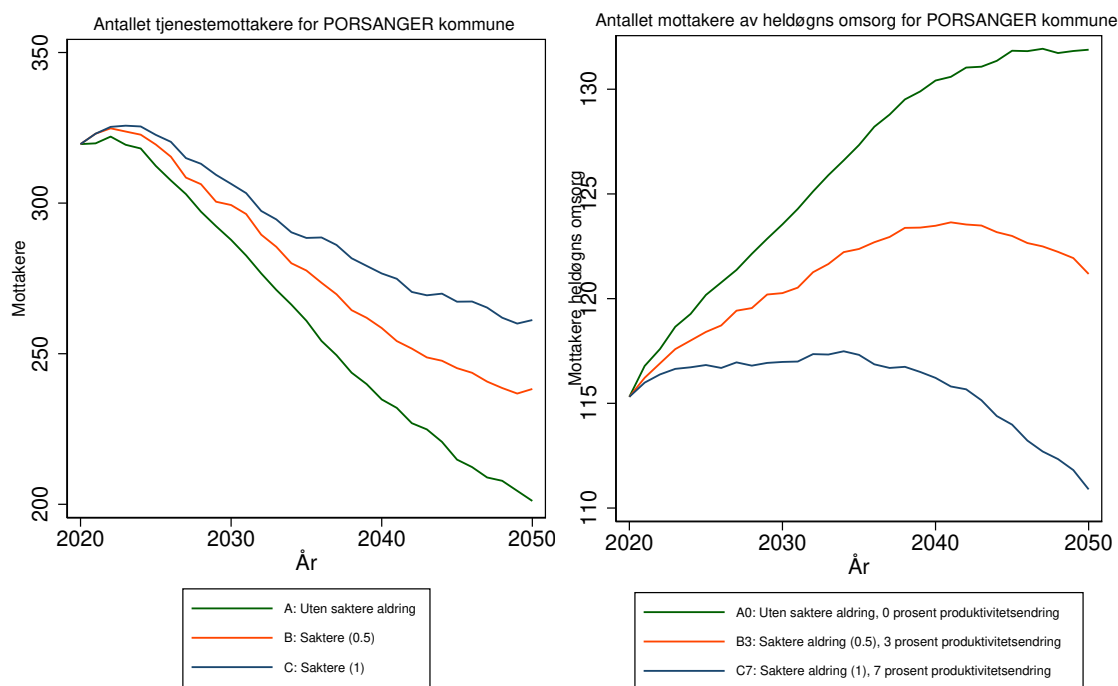

Antallet tjenestemottakere for 5436 PORSANGER kommune
 Forutsetning A0: Uten saktere aldring, produktivitetsendring '0'
 varierende befolkningsframskrivninger

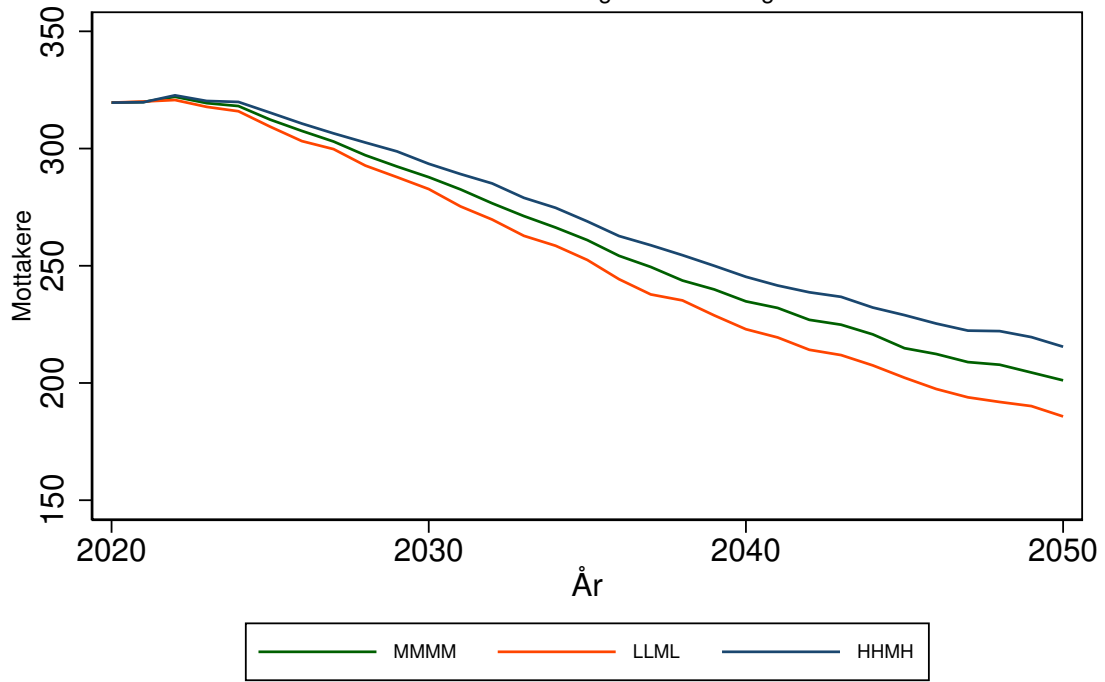

Antallet mottakere av heldøgns omsorg for 5436 PORSANGER kommune
 Forutsetning A0: Uten saktere aldring, produktivitetsendring '0'
 varierende befolkningsframskrivninger

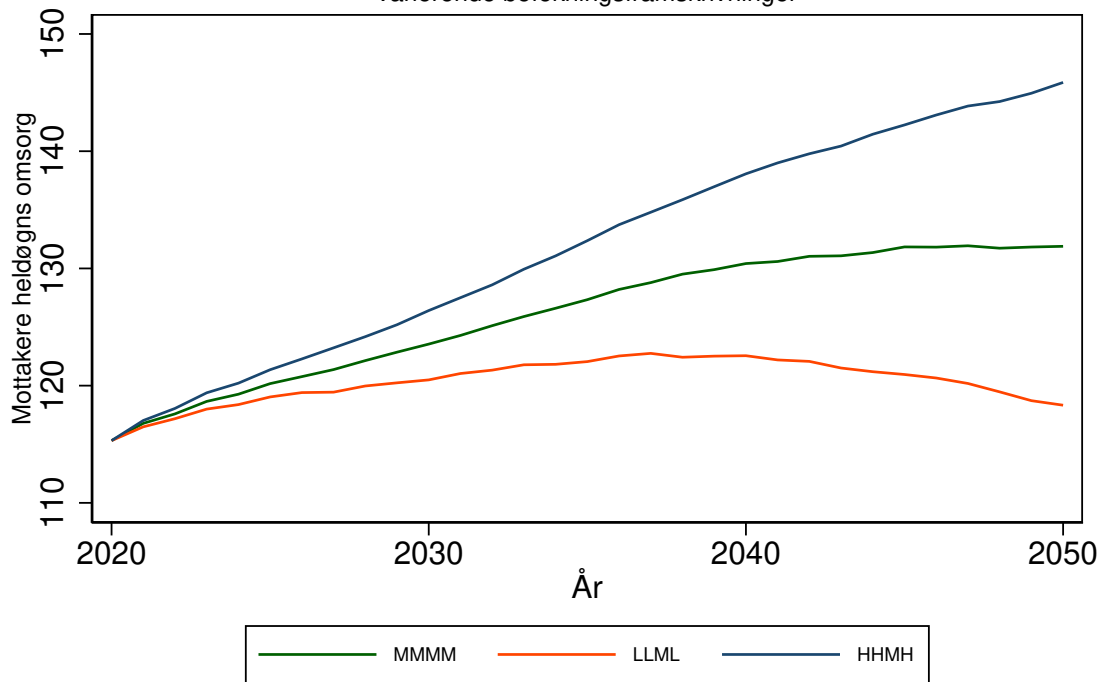

KARASJOK kommune (5437)

Tabell 348: Framskrivning for 5437 KARASJOK

Befolkningsframskrivning MMMM

Variierende forutsetning om produktivitetsendring: 0 prosent, 3 prosent, 7 prosent.

Variierende forutsetning om saktere aldring: A: Uten saktere aldring, B: 0,5 år per tiår C: 1 år per tiår

År	Mottakere			Mottakere heldøgn		
	uten saktere aldring	0,5 år per tiår	1 år per tiår	uten saktere aldring, 0% prod. endr.	0,5 år per tiår, 3% prod. endr.	1 år per tiår, 7% prod. endr.
	A	B	C	A0	B3	C7
2020	199	199	199	56	56	56
2025	224	215	210	58	56	55
2030	253	235	222	61	58	55
2035	298	270	249	67	62	57
2040	342	306	271	74	66	59
2045	376	326	285	79	68	59
2050	392	331	289	82	68	58

Framskrivningsalternativ MMMM, variierende forutsetning om produktivitetsendring og saktere aldring

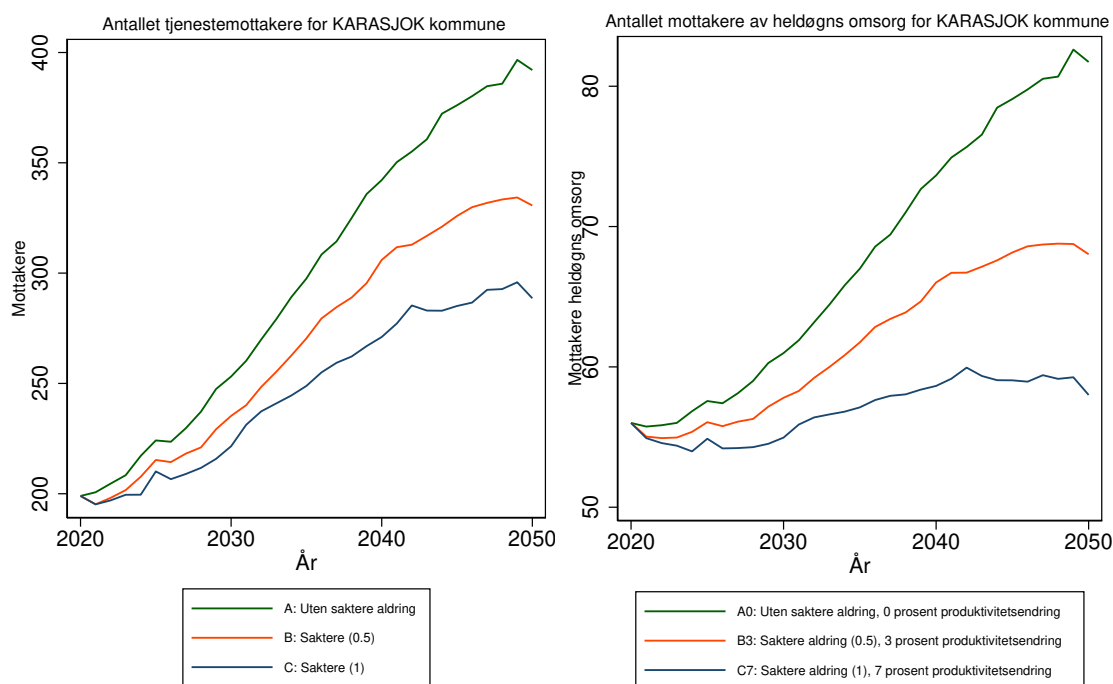

Antallet tjenestemottakere for 5437 KARASJOK kommune
 Forutsetning A0: Uten saktere aldring, produktivitetsendring '0'
 varierende befolkningsframskrivninger

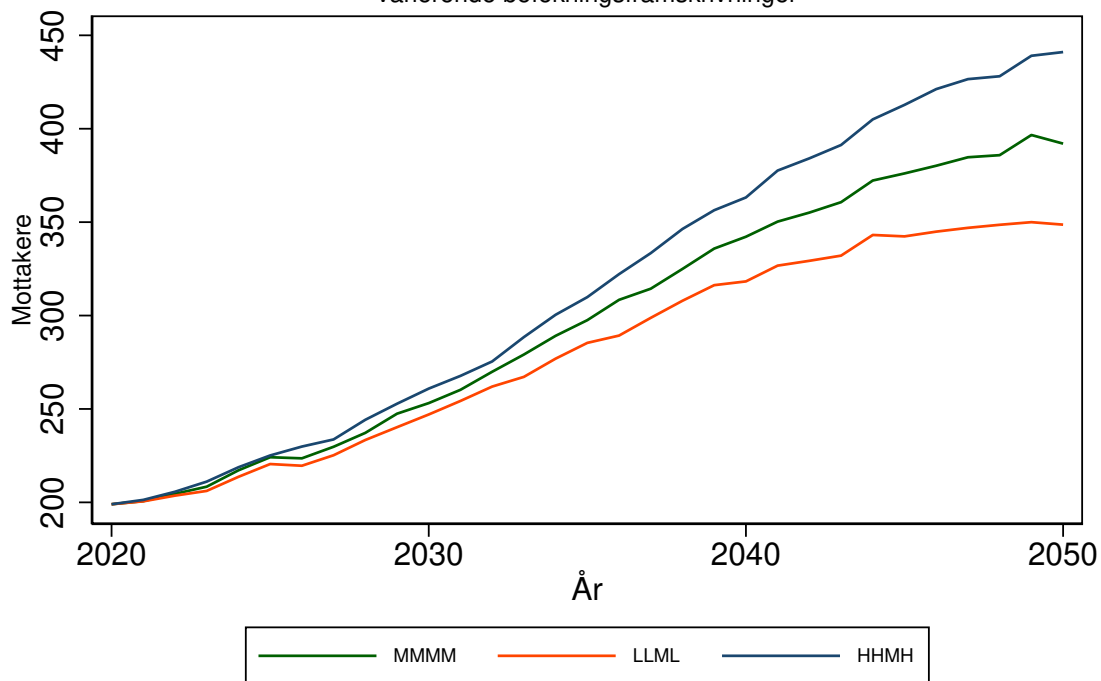

Antallet mottakere av heldøgns omsorg for 5437 KARASJOK kommune
 Forutsetning A0: Uten saktere aldring, produktivitetsendring '0'
 varierende befolkningsframskrivninger

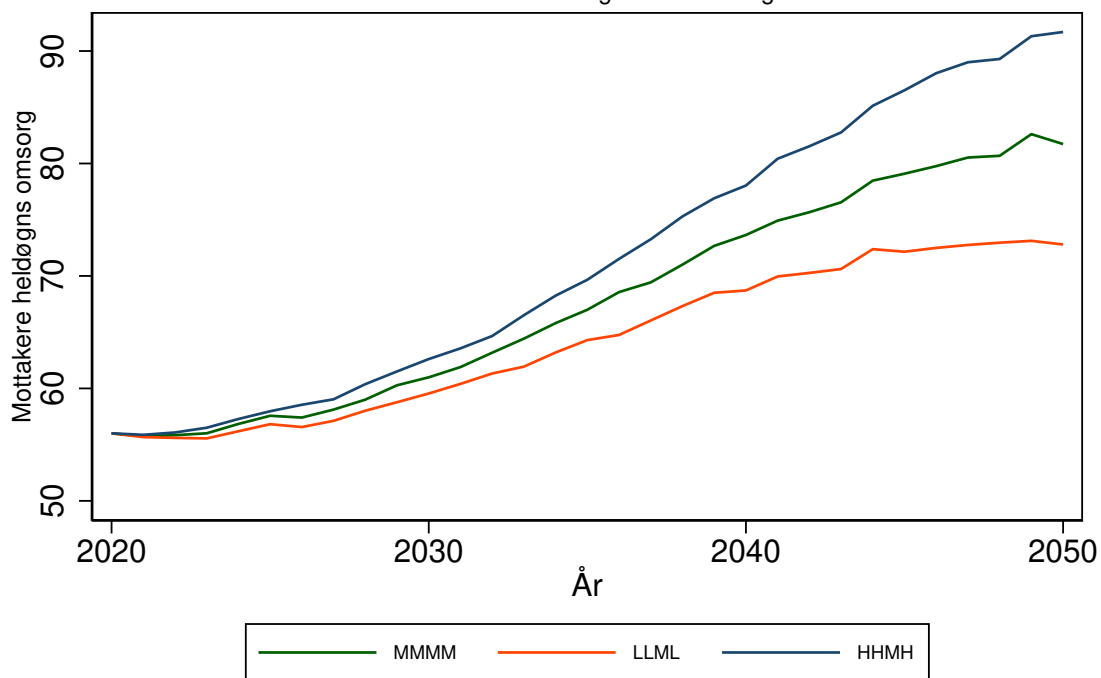

LEBESBY kommune (5438)

Tabell 349: Framskrivning for 5438 LEBESBY

Befolkningsframskrivning MMMM

Variierende forutsetning om produktivitetsendring: 0 prosent, 3 prosent, 7 prosent.

Variierende forutsetning om saktere aldring: A: Uten saktere aldring, B: 0,5 år per tiår C: 1 år per tiår

År	Mottakere			Mottakere heldøgn		
	uten saktere aldring	0,5 år per tiår	1 år per tiår	uten saktere aldring, 0% prod. endr.	0,5 år per tiår, 3% prod. endr.	1 år per tiår, 7% prod. endr.
	A	B	C	A0	B3	C7
2020	151	151	151	29	29	29
2025	158	158	158	36	33	32
2030	161	161	161	43	38	33
2035	163	164	164	53	44	38
2040	165	166	167	63	50	39
2045	166	167	168	77	57	42
2050	166	168	169	90	59	44

Framskrivningsalternativ MMMM, variierende forutsetning om produktivitetsendring og saktere aldring

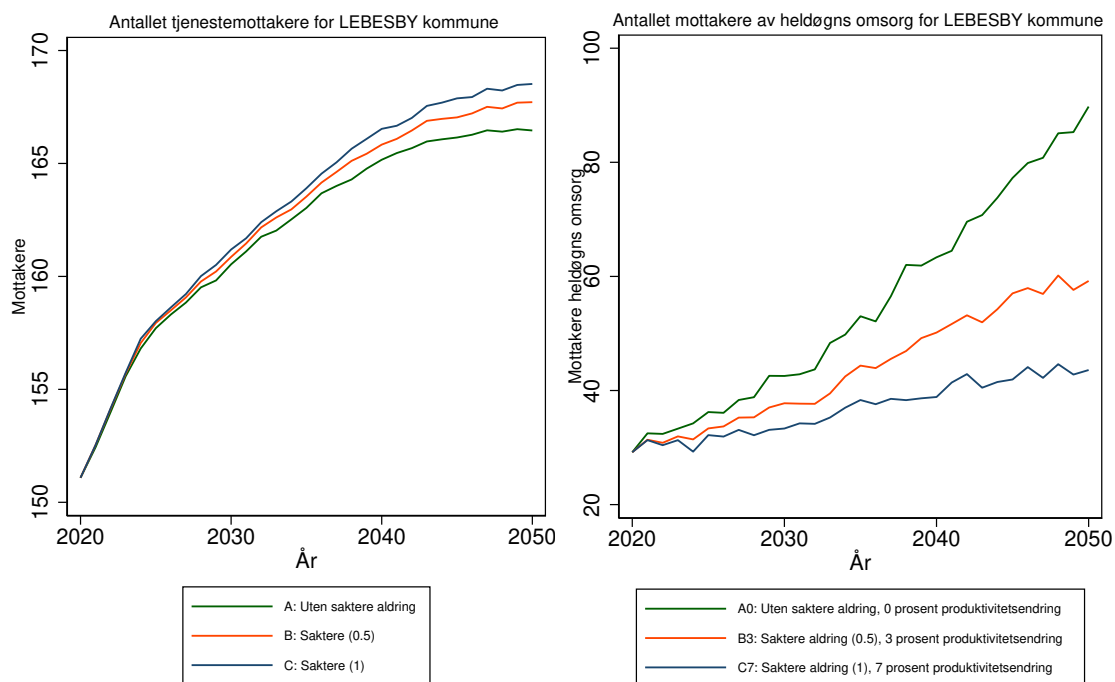

Antallet tjenestemottakere for 5438 LEBESBY kommune
 Forutsetning A0: Uten saktere aldring, produktivitetsendring '0'
 varierende befolkningsframskrivninger

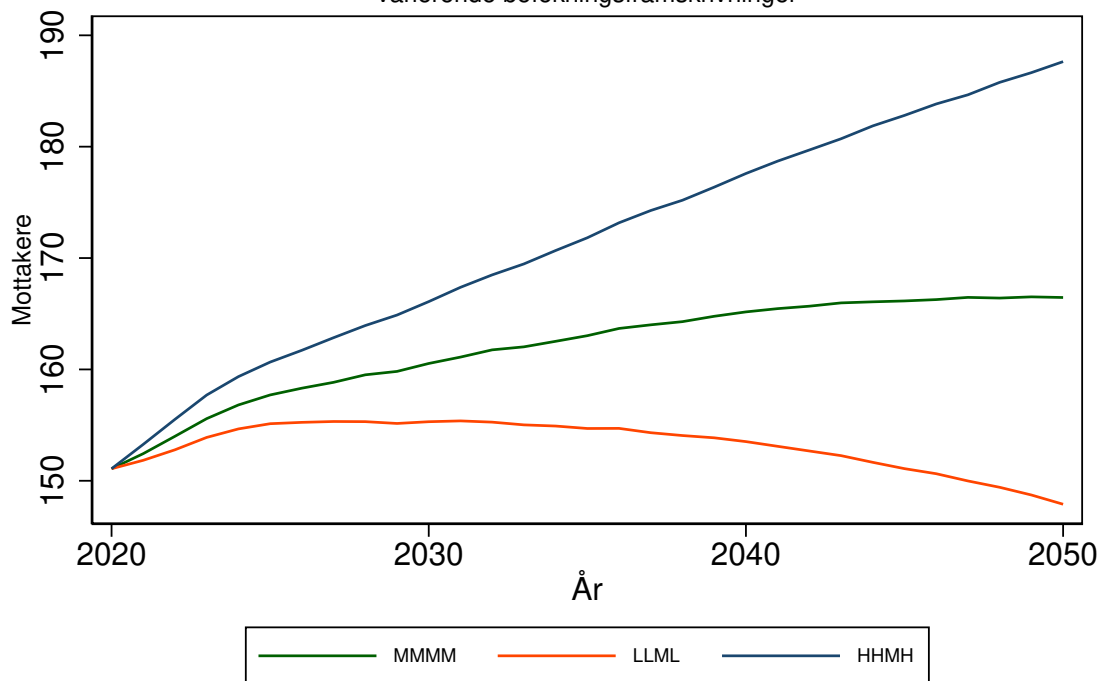

Antallet mottakere av heldøgns omsorg for 5438 LEBESBY kommune
 Forutsetning A0: Uten saktere aldring, produktivitetsendring '0'
 varierende befolkningsframskrivninger

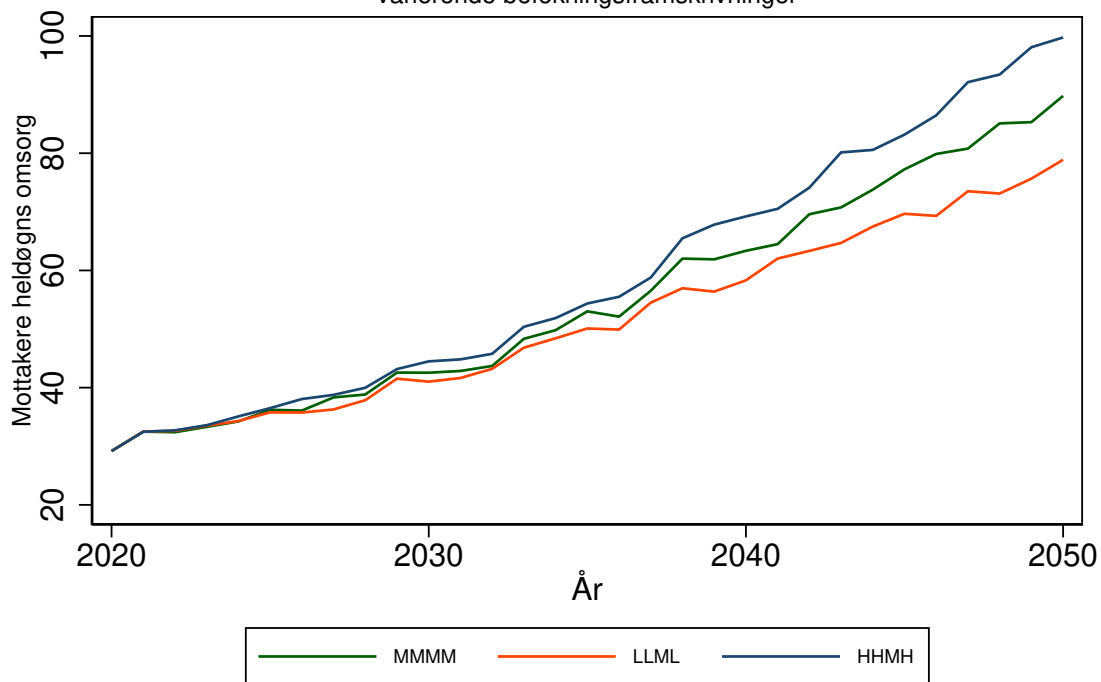

GAMVIK kommune (5439)

Tabell 350: Framskrivning for 5439 GAMVIK

Befolkningsframskrivning MMMM

Variierende forutsetning om produktivitetsendring: 0 prosent, 3 prosent, 7 prosent.

Variierende forutsetning om saktere aldring: A: Uten saktere aldring, B: 0,5 år per tiår C: 1 år per tiår

År	Mottakere			Mottakere heldøgn		
	uten saktere aldring	0,5 år per tiår	1 år per tiår	uten saktere aldring, 0% prod. endr.	0,5 år per tiår, 3% prod. endr.	1 år per tiår, 7% prod. endr.
	A	B	C	A0	B3	C7
2020	81	81	81	23	23	23
2025	101	94	89	28	26	25
2030	131	116	107	36	31	28
2035	153	136	125	42	36	32
2040	183	156	136	52	42	34
2045	194	168	141	56	45	35
2050	222	178	152	68	48	37

Framskrivningsalternativ MMMM, variierende forutsetning om produktivitetsendring og saktere aldring

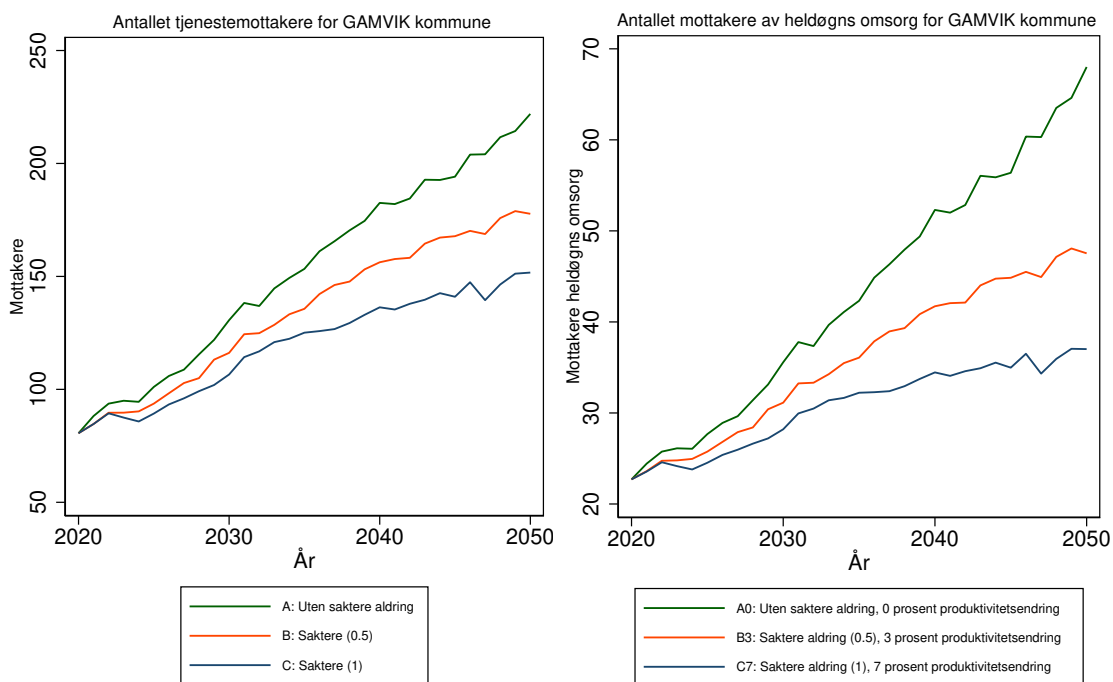

Antallet tjenestemottakere for 5439 GAMVIK kommune
 Forutsetning A0: Uten saktere aldring, produktivitetsendring '0'
 varierende befolkningsframskrivninger

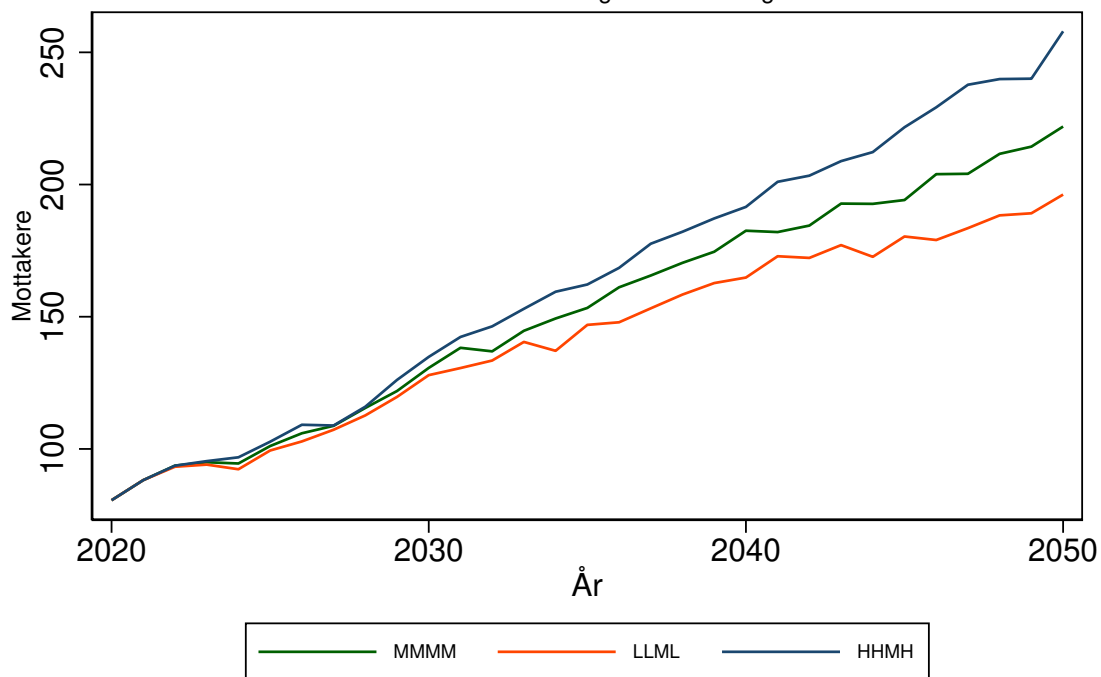

Antallet mottakere av heldøgns omsorg for 5439 GAMVIK kommune
 Forutsetning A0: Uten saktere aldring, produktivitetsendring '0'
 varierende befolkningsframskrivninger

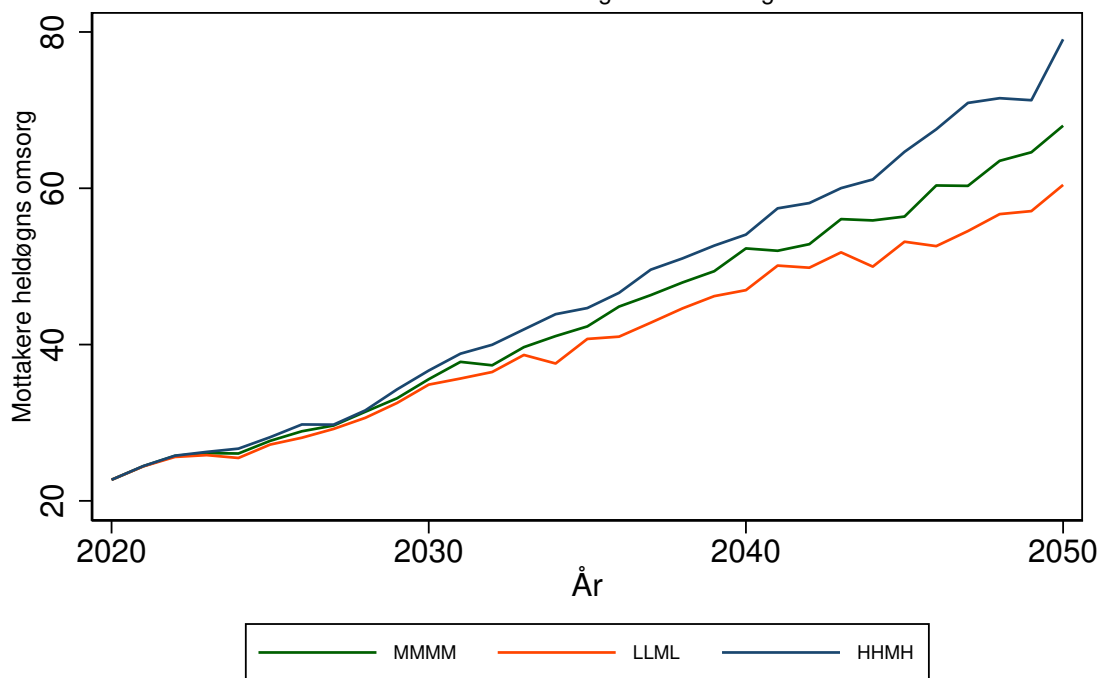

BERLEVÅG kommune (5440)

Tabell 351: Framskrivning for 5440 BERLEVÅG

Befolkningsframskrivning MMMM

Variierende forutsetning om produktivitetsendring: 0 prosent, 3 prosent, 7 prosent.

Variierende forutsetning om saktere aldring: A: Uten saktere aldring, B: 0,5 år per tiår C: 1 år per tiår

År	Mottakere			Mottakere heldøgn		
	uten saktere aldring	0,5 år per tiår	1 år per tiår	uten saktere aldring, 0% prod. endr.	0,5 år per tiår, 3% prod. endr.	1 år per tiår, 7% prod. endr.
	A	B	C	A0	B3	C7
2020	67	67	67	12	12	12
2025	68	67	67	14	13	12
2030	71	69	68	16	13	12
2035	76	73	72	23	18	15
2040	79	75	73	28	20	15
2045	82	77	74	35	23	16
2050	85	79	75	44	25	17

Framskrivningsalternativ MMMM, variierende forutsetning om produktivitetsendring og saktere aldring

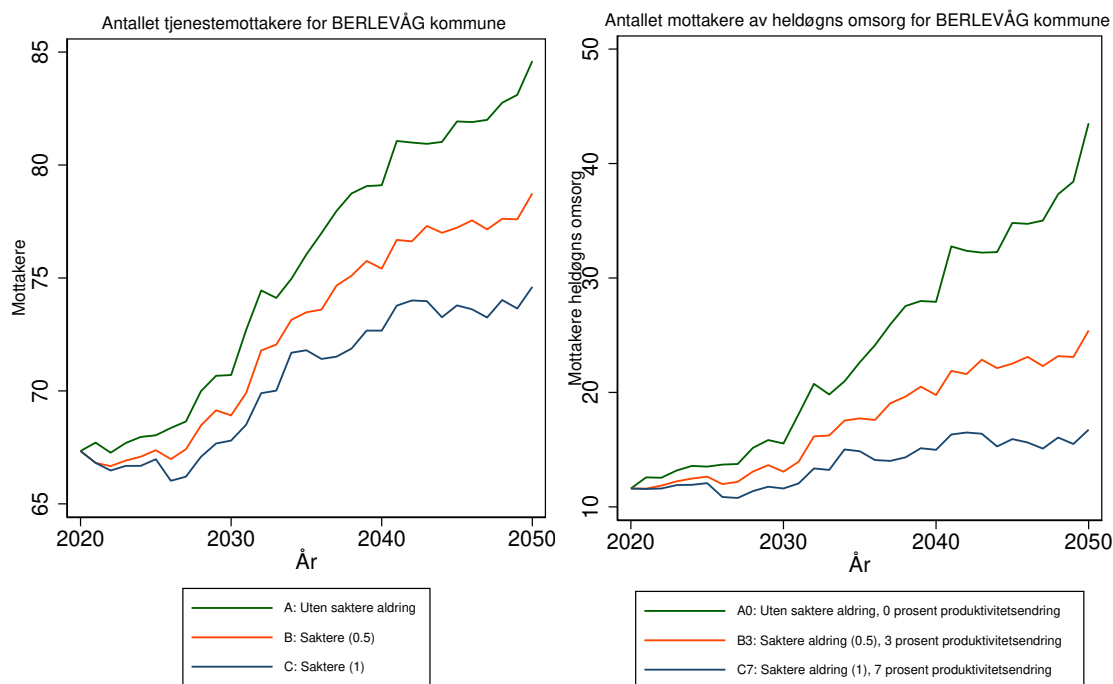

Antallet tjenestemottakere for 5440 BERLEVÅG kommune
 Forutsetning A0: Uten saktere aldring, produktivitetsendring '0'
 varierende befolkningsframskrivninger

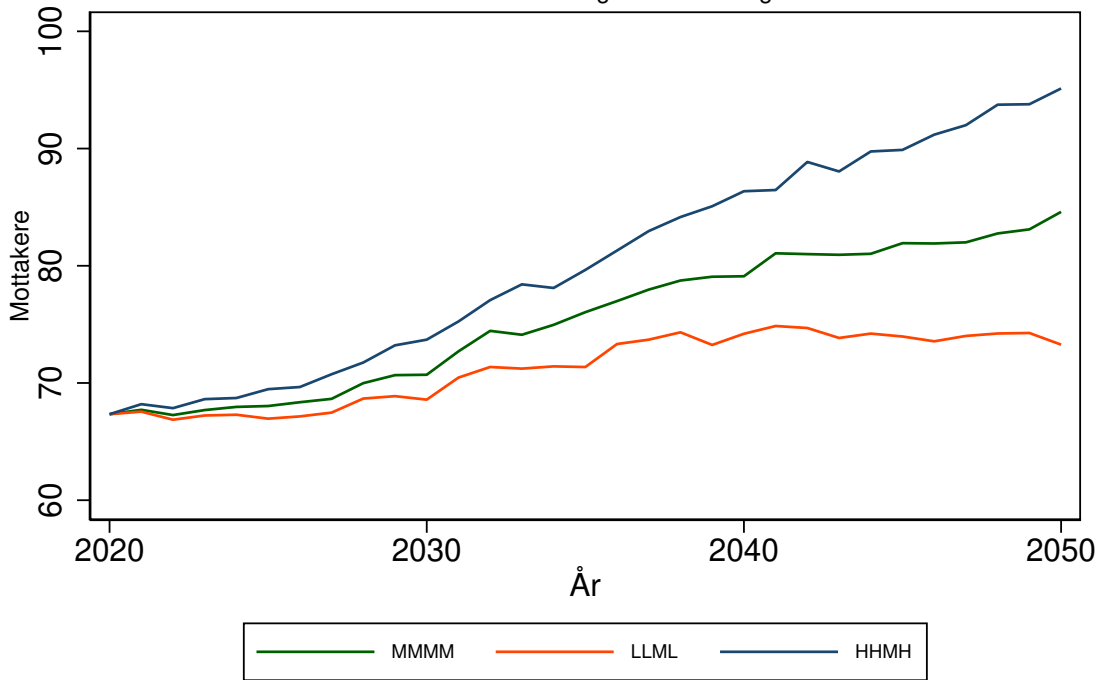

Antallet mottakere av heldøgns omsorg for 5440 BERLEVÅG kommune
 Forutsetning A0: Uten saktere aldring, produktivitetsendring '0'
 varierende befolkningsframskrivninger

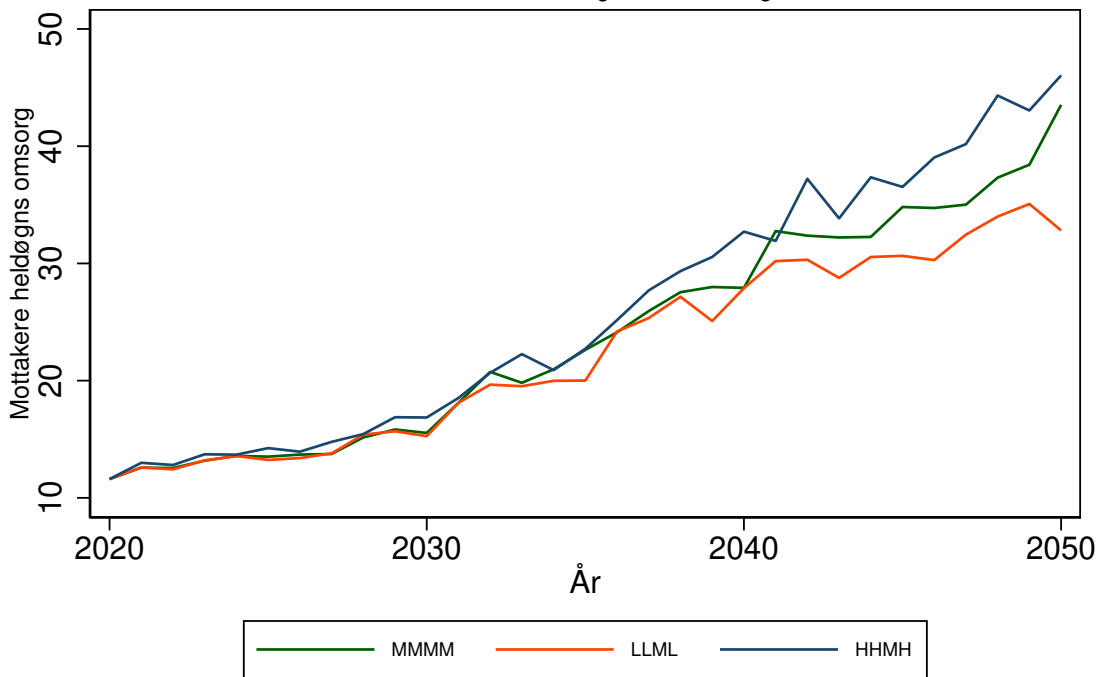

TANA kommune (5441)

Tabell 352: Framskrivning for 5441 TANA

Befolkningsframskrivning MMMM

Variierende forutsetning om produktivitetsendring: 0 prosent, 3 prosent, 7 prosent.

Variierende forutsetning om saktere aldring: A: Uten saktere aldring, B: 0,5 år per tiår C: 1 år per tiår

År	Mottakere			Mottakere heldøgn		
	uten saktere aldring	0,5 år per tiår	1 år per tiår	uten saktere aldring, 0% prod. endr.	0,5 år per tiår, 3% prod. endr.	1 år per tiår, 7% prod. endr.
	A	B	C	A0	B3	C7
2020	218	218	218	58	58	58
2025	235	229	226	64	61	60
2030	250	239	232	71	65	61
2035	267	252	243	80	71	65
2040	281	263	247	88	75	65
2045	293	270	252	96	79	66
2050	304	276	255	103	82	66

Framskrivningsalternativ MMMM, variierende forutsetning om produktivitetsendring og saktere aldring

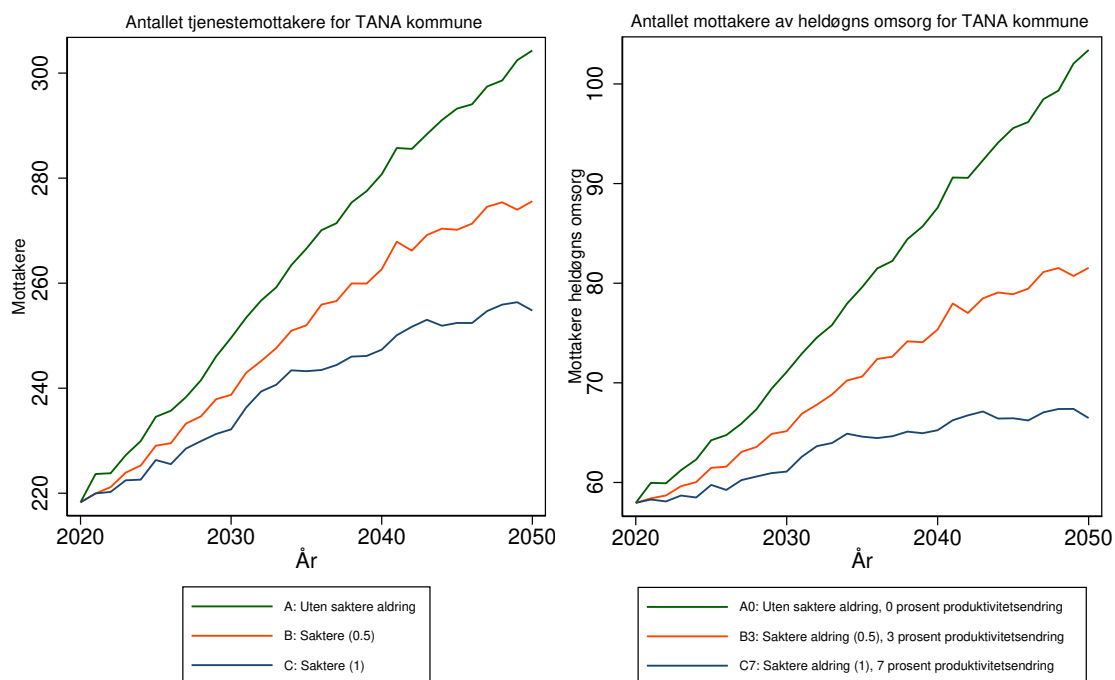

Antallet tjenestemottakere for 5441 TANA kommune
 Forutsetning A0: Uten saktere aldring, produktivitetsendring '0'
 varierende befolkningsframskrivninger

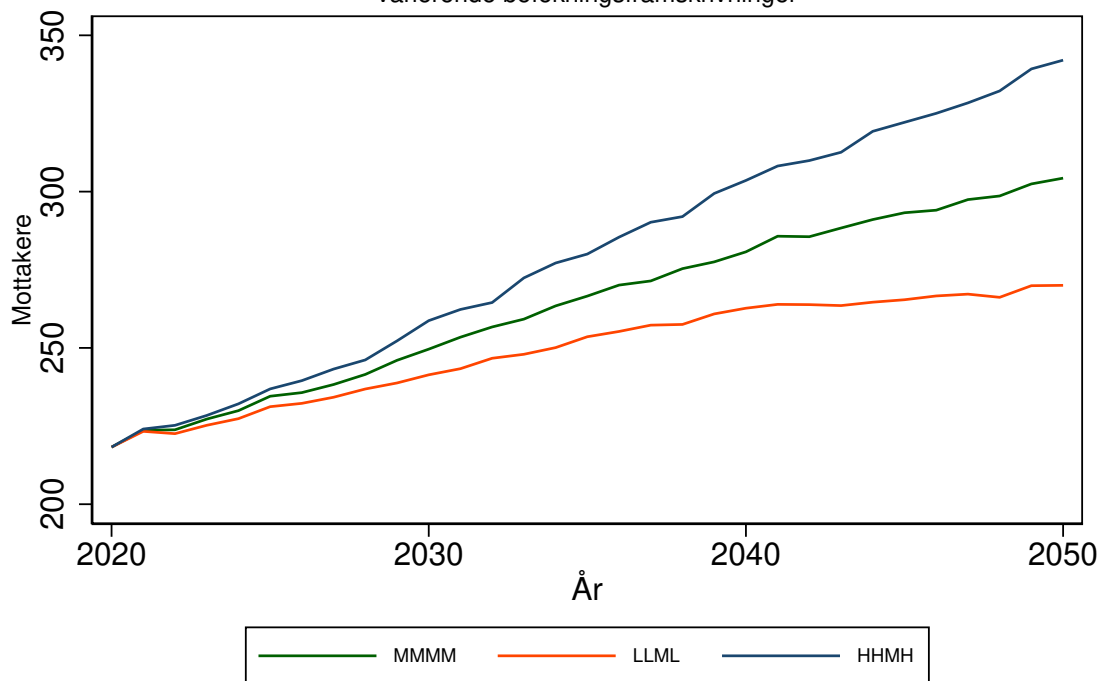

Antallet mottakere av heldøgns omsorg for 5441 TANA kommune
 Forutsetning A0: Uten saktere aldring, produktivitetsendring '0'
 varierende befolkningsframskrivninger

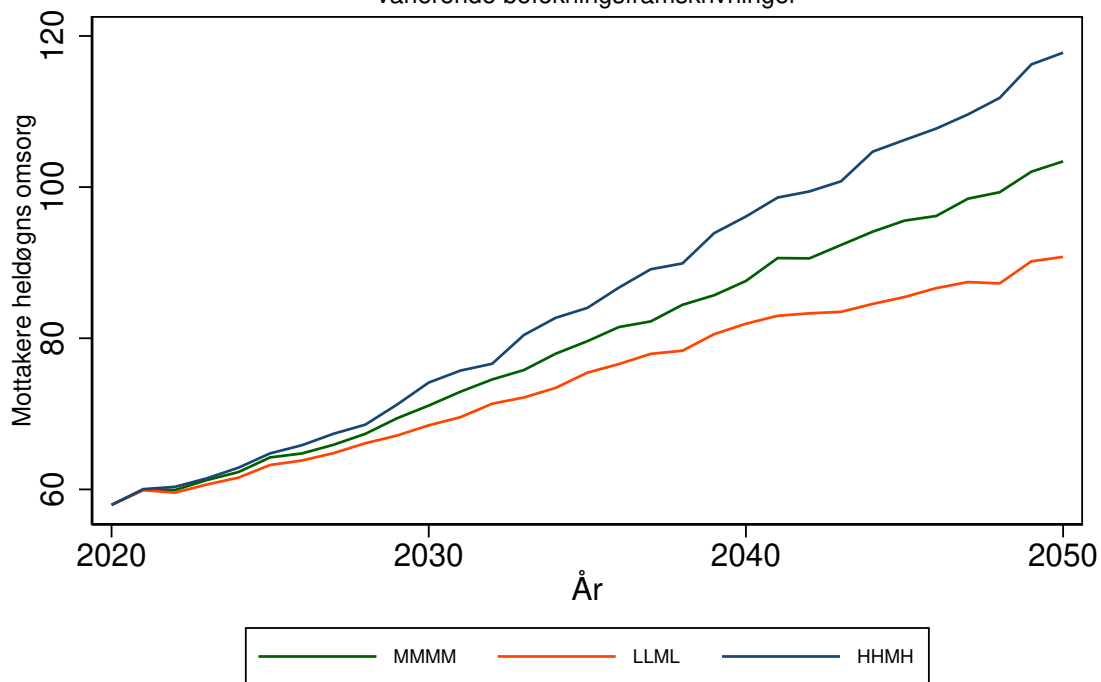

NESSEBY kommune (5442)

Tabell 353: Framskrivning for 5442 NESSEBY

Befolkningsframskrivning MMMM

Variierende forutsetning om produktivitetsendring: 0 prosent, 3 prosent, 7 prosent.

Variierende forutsetning om saktere aldring: A: Uten saktere aldring, B: 0,5 år per tiår C: 1 år per tiår

År	Mottakere			Mottakere heldøgn		
	uten saktere aldring	0,5 år per tiår	1 år per tiår	uten saktere aldring, 0% prod. endr.	0,5 år per tiår, 3% prod. endr.	1 år per tiår, 7% prod. endr.
	A	B	C	A0	B3	C7
2020	72	72	72	20	20	20
2025	82	77	74	23	21	20
2030	105	94	84	30	26	22
2035	120	105	94	36	30	25
2040	136	114	98	44	33	26
2045	134	110	92	43	31	23
2050	139	107	89	46	29	22

Framskrivningsalternativ MMMM, variierende forutsetning om produktivitetsendring og saktere aldring

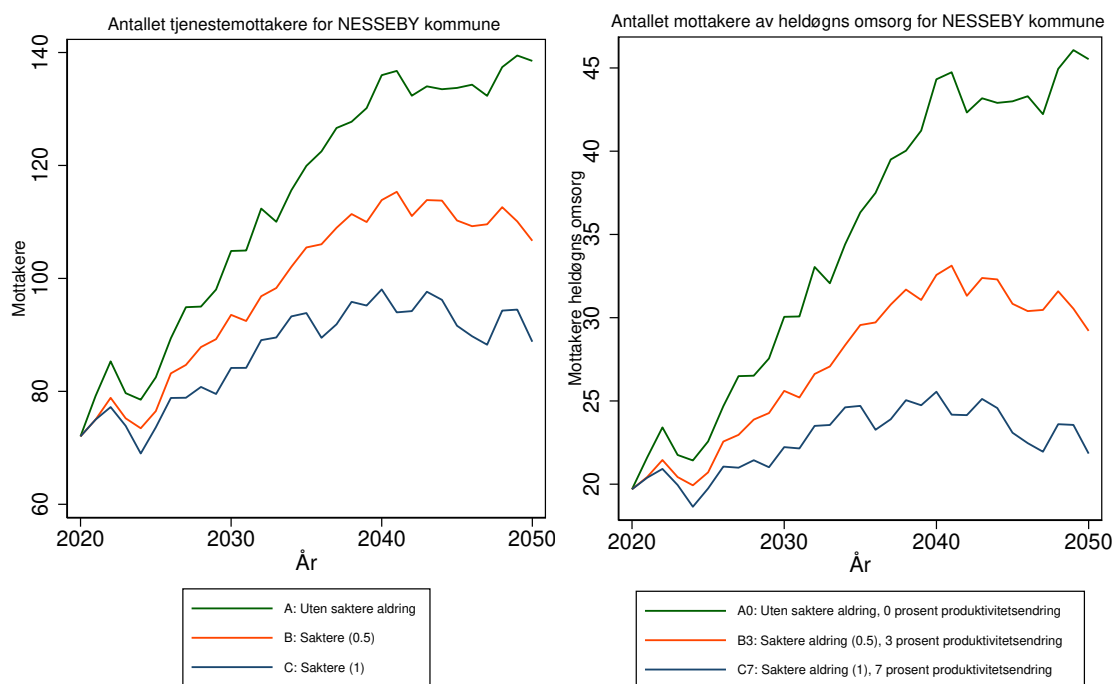

Antallet tjenestemottakere for 5442 NESSEBY kommune
 Forutsetning A0: Uten saktere aldring, produktivitetsendring '0'
 varierende befolkningsframskrivninger

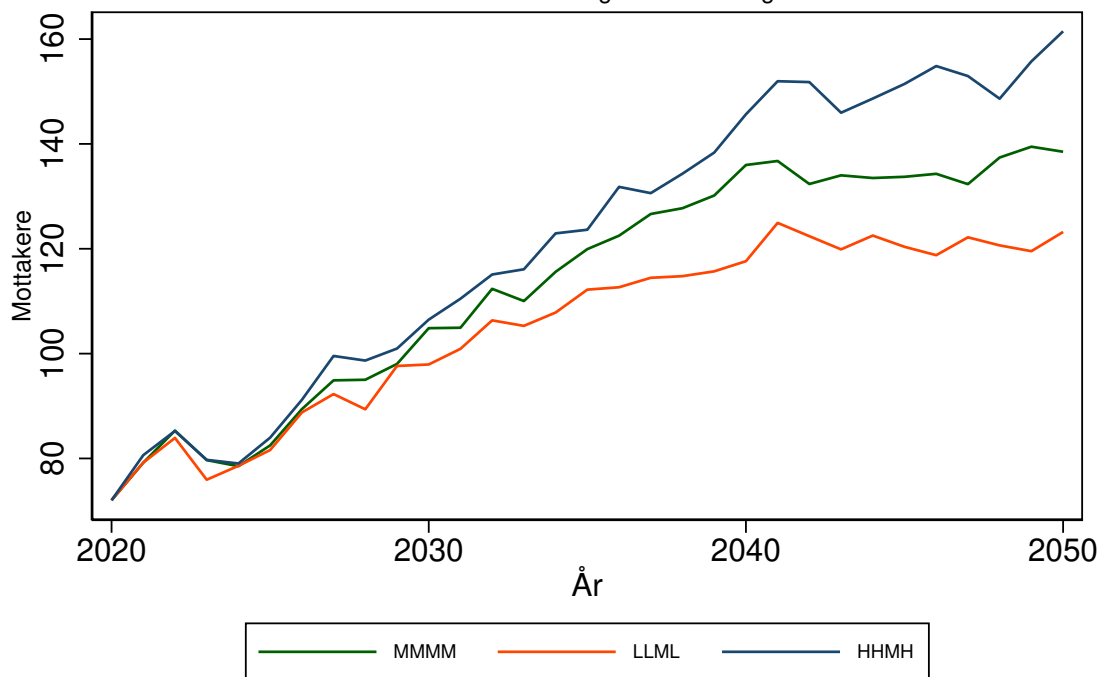

Antallet mottakere av heldøgns omsorg for 5442 NESSEBY kommune
 Forutsetning A0: Uten saktere aldring, produktivitetsendring '0'
 varierende befolkningsframskrivninger

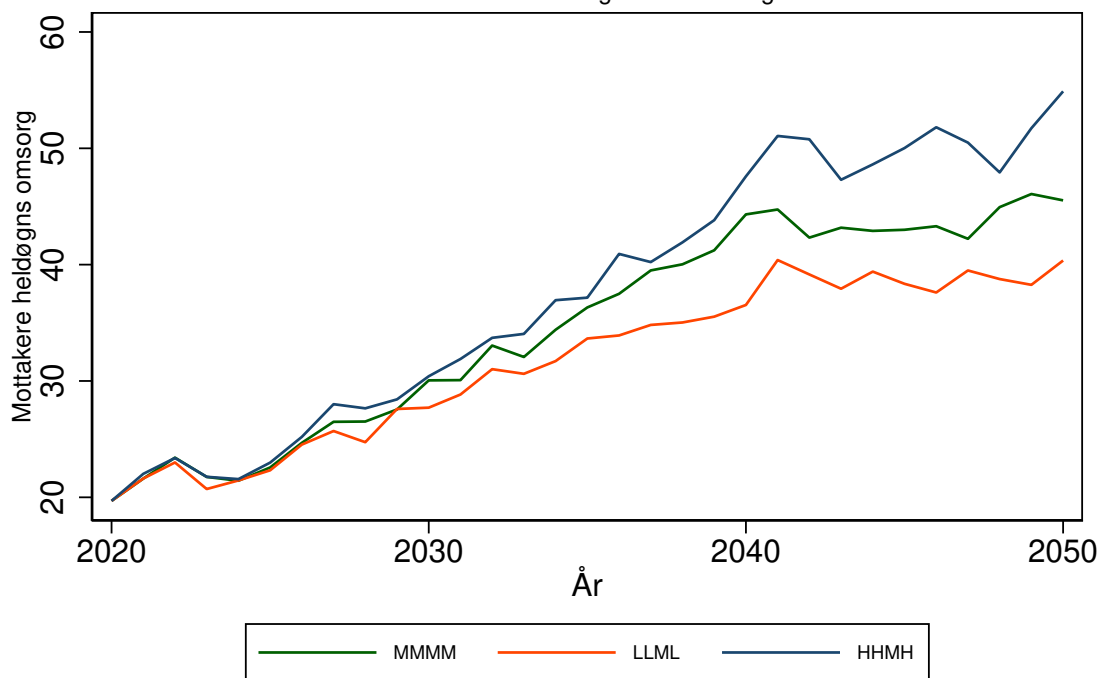

BÅTSFJORD kommune (5443)

Tabell 354: Framskrivning for 5443 BÅTSFJORD

Befolkningsframskrivning MMMM

Variierende forutsetning om produktivitetssending: 0 prosent, 3 prosent, 7 prosent.

Variierende forutsetning om saktere aldring: A: Uten saktere aldring, B: 0,5 år per tiår C: 1 år per tiår

År	Mottakere			Mottakere heldøgn		
	uten saktere aldring	0,5 år per tiår	1 år per tiår	uten saktere aldring, 0% prod. endr.	0,5 år per tiår, 3% prod. endr.	1 år per tiår, . 7% prod. endr.
	A	B	C	A0	B3	C7
2020	116	116	116	40	40	40
2025	126	120	118	40	39	39
2030	144	134	128	43	41	39
2035	165	150	142	46	43	41
2040	189	169	153	49	45	41
2045	206	181	159	52	46	41
2050	219	184	162	54	46	41

Framskrivningsalternativ MMMM, variierende forutsetning om produktivitetssending og saktere aldring

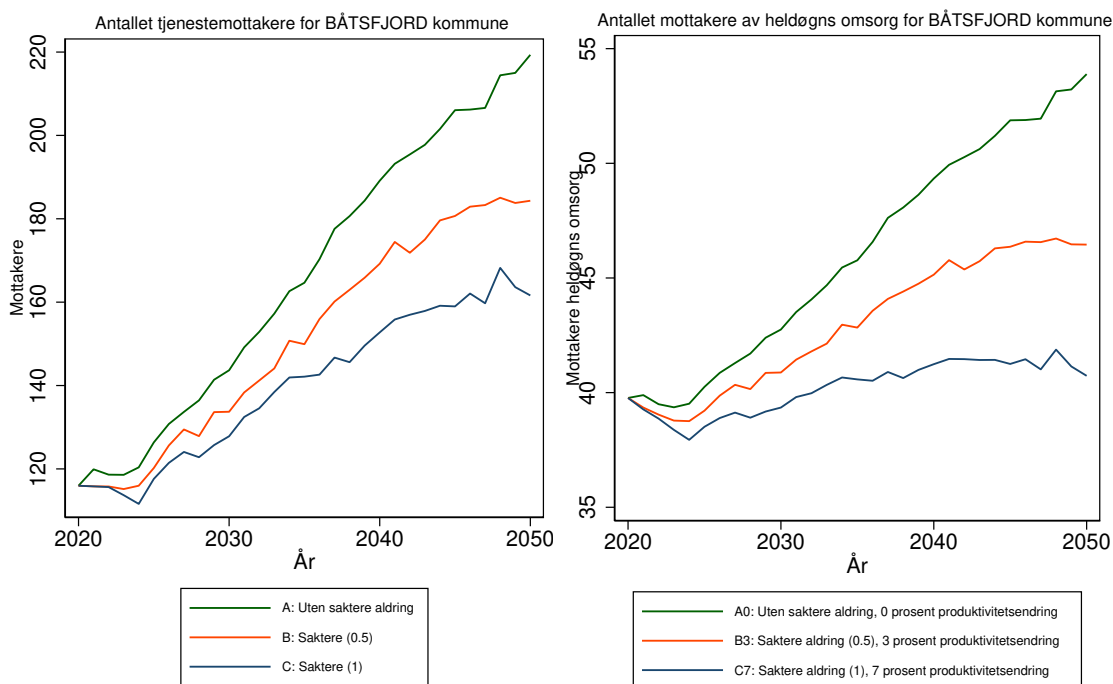

Antallet tjenestemottakere for 5443 BÅTSFJORD kommune
 Forutsetning A0: Uten saktere aldring, produktivitetsendring '0'
 varierende befolkningsframskrivninger

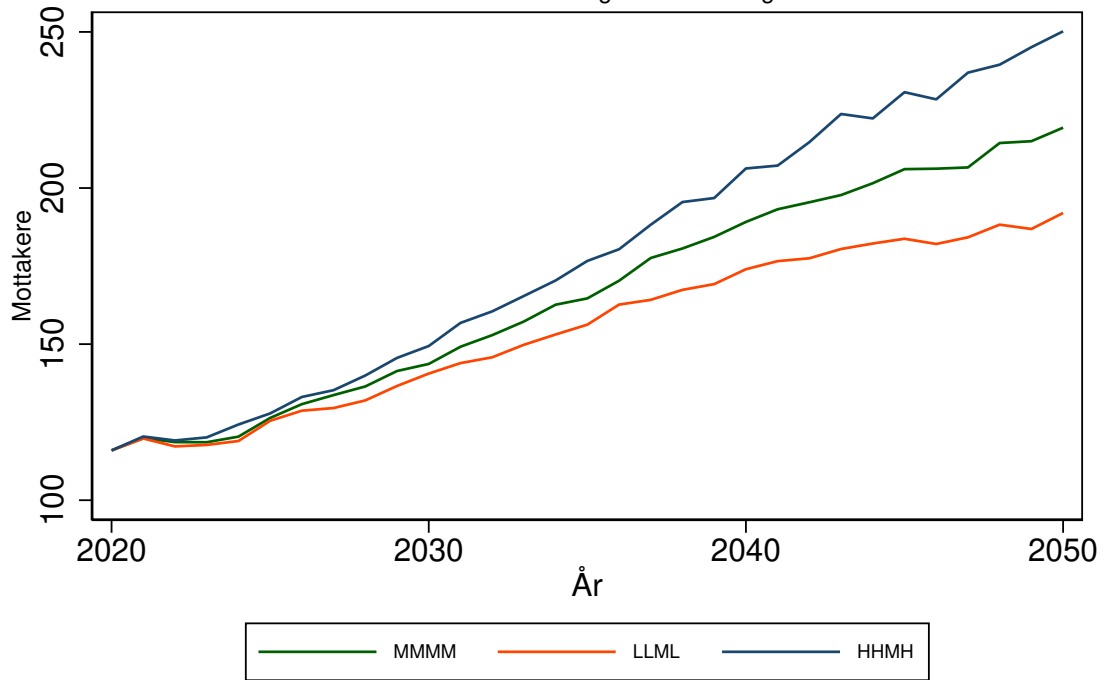

Antallet mottakere av heldøgns omsorg for 5443 BÅTSFJORD kommune
 Forutsetning A0: Uten saktere aldring, produktivitetsendring '0'
 varierende befolkningsframskrivninger

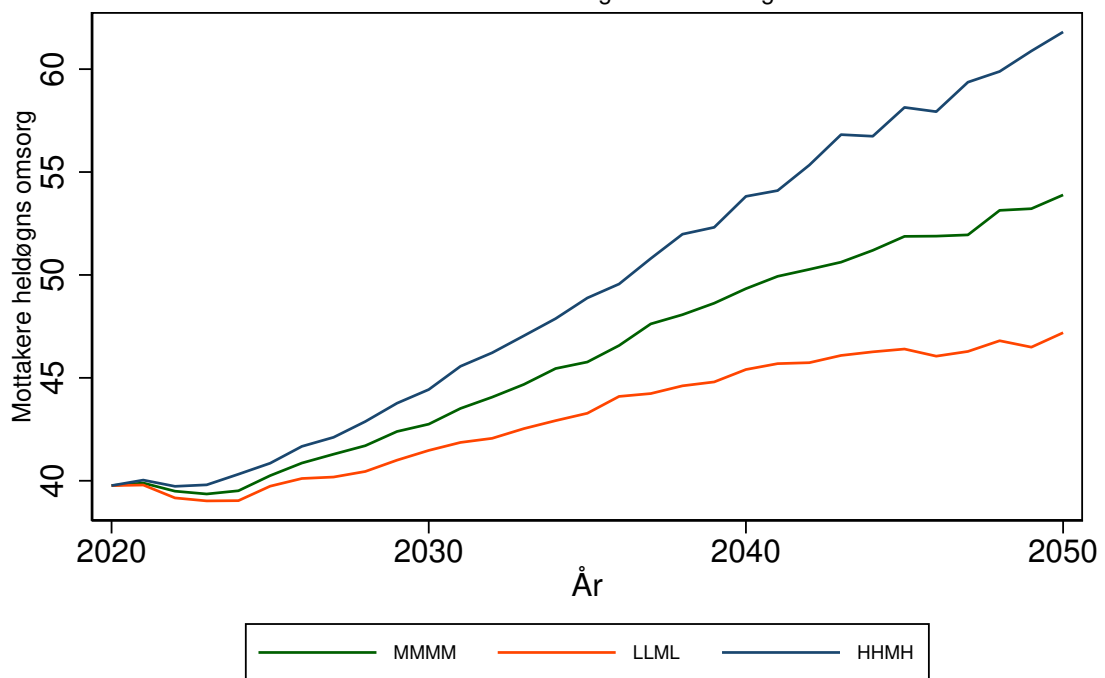

SØR-VARANGER kommune (5444)

Tabell 355: Framskrivning for 5444 SØR-VARANGER

Befolkningsframskrivning MMMM

Variierende forutsetning om produktivitetsendring: 0 prosent, 3 prosent, 7 prosent.

Variierende forutsetning om saktere aldring: A: Uten saktere aldring, B: 0,5 år per tiår C: 1 år per tiår

År	Mottakere			Mottakere heldøgn		
	uten saktere aldring	0,5 år per tiår	1 år per tiår	uten saktere aldring, 0% prod. endr.	0,5 år per tiår, 3% prod. endr.	1 år per tiår, 7% prod. endr.
	A	B	C	A0	B3	C7
2020	622	622	622	130	130	130
2025	662	638	627	148	136	130
2030	729	687	665	181	155	142
2035	807	754	716	227	188	162
2040	882	808	744	281	217	171
2045	951	855	773	344	248	182
2050	1011	881	796	414	266	192

Framskrivningsalternativ MMMM, variierende forutsetning om produktivitetsendring og saktere aldring

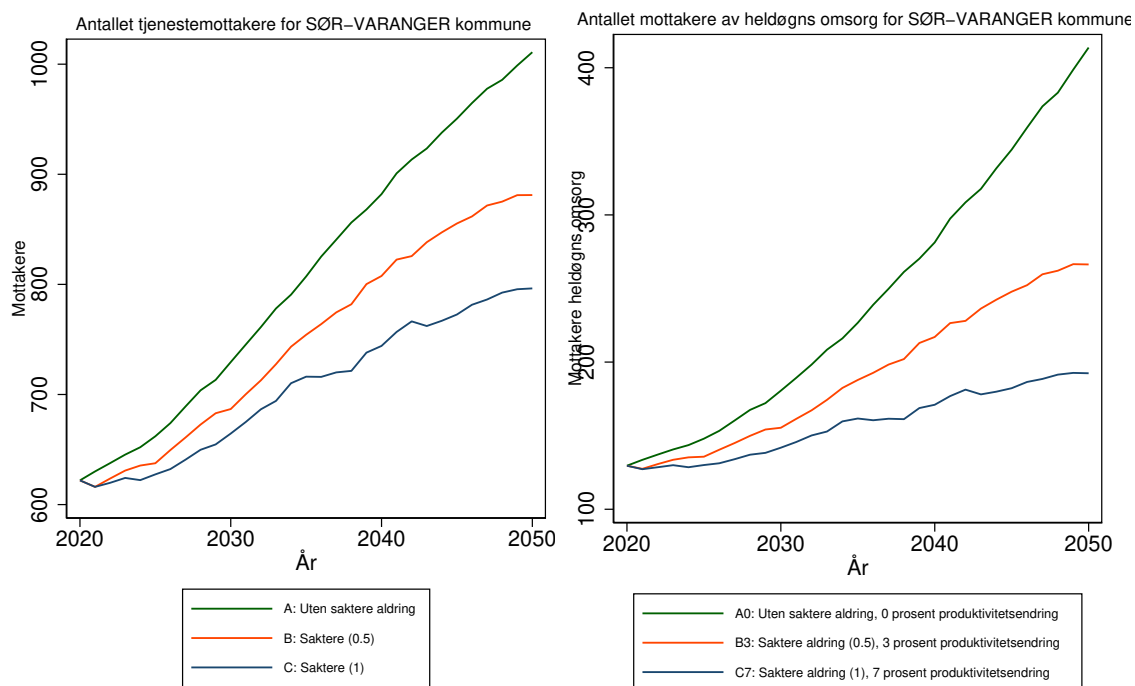

Antallet tjenestemottakere for 5444 SØR-VARANGER kommune
Forutsetning A0: Uten saktere aldring, produktivitetsendring '0'
varierende befolkningsframskrivninger

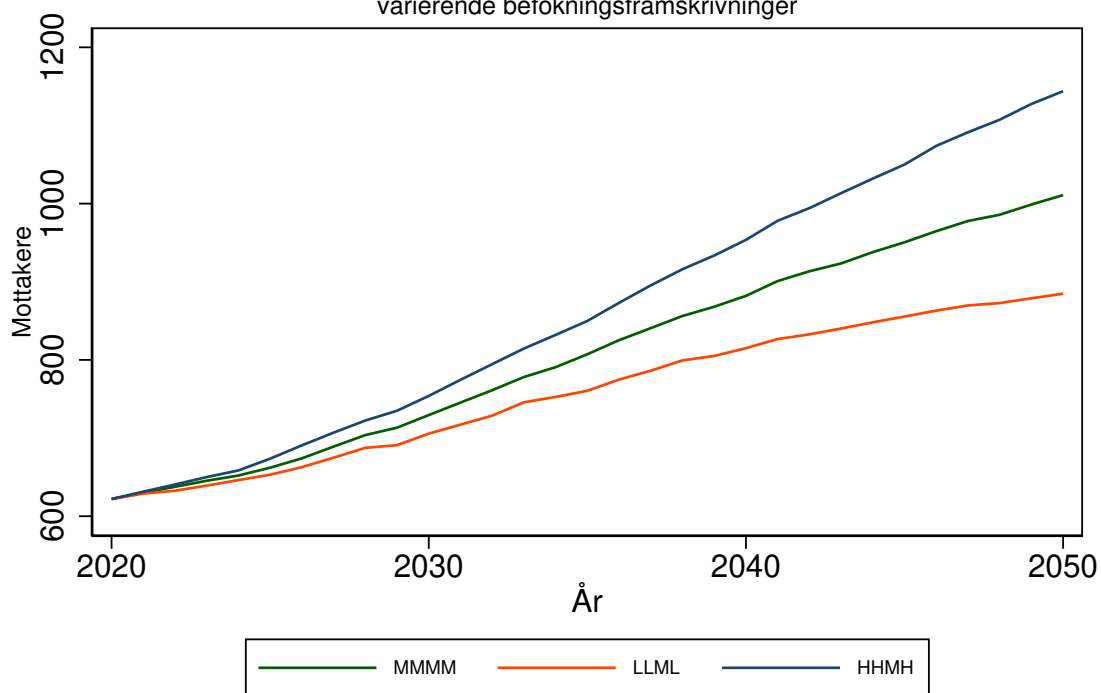

Antallet mottakere av heldøgns omsorg for 5444 SØR-VARANGER kommune
Forutsetning A0: Uten saktere aldring, produktivitetsendring '0'
varierende befolkningsframskrivninger

